

# LEON

RUTAS TURISTICAS DE LA PROVINCIA

G-F 1669

Los Eicos de Europa. (Foto Exakta)

## RUTAS TURISTICAS DE LA PROVINCIA DE LEON



**P**ARTIENDO de León, por las distintas carreteras que en todas direcciones cruzan la provincia, puede el turista más exigente elegir entre varias Rutas, llenas unas de bellezas monumentales y las otras cuajadas de impresionantes paisajes, que no le defraudarán. Entre los innumerables itinerarios que podrían hacerse a través de provincia tan rica en monumentos y en paisajes, vamos a destacar solamente las seis Rutas siguientes:

### RUTA NUM. 1

León, Ponte Villarente, San Miguel de Escalada, Gradefes, Almanza, Cea, Sahagún, León. 156 Km.

En León, progresiva ciudad de 75.000 habitantes, antigua y moderna a la vez, deben visitarse: La Catedral, del más puro

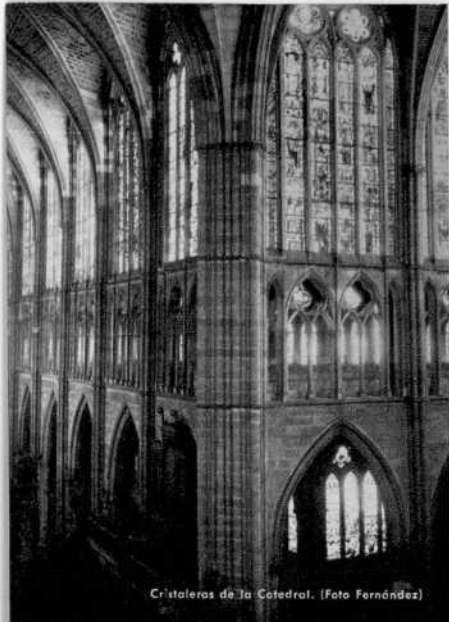

Cristaleros de la Catedral. (Foto Fernández)

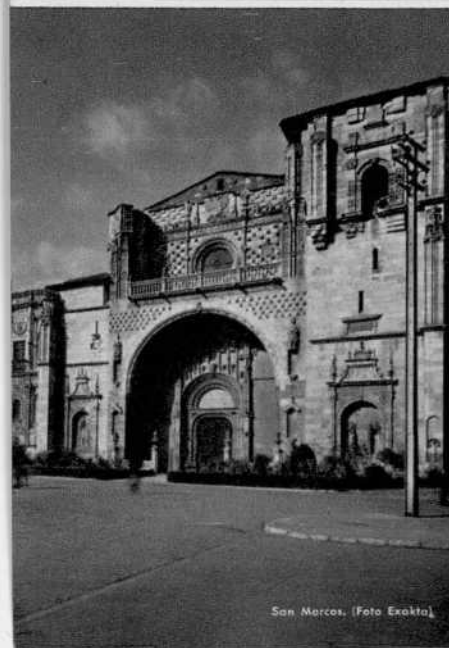

San Marcos. (Foto Esakta)



estilo gótico del siglo XIII, la bella entre las bellas catedrales españolas, que en lugar de paredes está formada por esbeltas columnas y magníficas vidrieras que llegan hasta la misma bóveda y alcanzan una superficie de 1.765 metros<sup>2</sup>, lo que constituye la colección más completa y mejor de España, con ejemplares de todas las épocas desde el siglo XIII al XX. En el pórtico hay muchas y magníficas esculturas.

La Basílica de San Isidoro, interesante templo románico del siglo XI, ampliado en el XII por orden de D.<sup>o</sup> Sancha. Al fondo de la iglesia se conserva el Panteón de los Reyes de León cuyas bóvedas ostentan hermosas pinturas del XII, bien conservadas. En el Altar mayor, en gran urna de plata, se guardan los restos de San Isidoro y está el Santísimo en exposición permanente.

El Convento de San Marcos, estilo plateresco del siglo XVI, fue hospital y hospedería para los peregrinos que se dirigían a Santiago de Compostela. Hoy encierra una magnífica sillería del coro, obra de G. Doncel, bello artesanado de la Sala Capitular, en madera de sándalo y un interesante museo arqueológico. La iglesia del Mercado, de estilo románico, del XIII. La por-



Santuario de la Virgen del Camino. (Foto Garey)



San Miguel de Escalada. (Foto Escobar)



Sala Capitular de San Marcos. (Foto Winicio)

R. 36705

c. 45205  
c. 1056065



Sahagún - San Iago. (Foto Exakta)

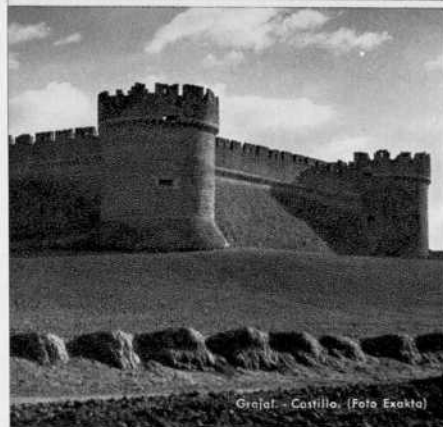

Grejal - Castillo. (Foto Exakta)



Valencia de D. Juan. - El Castillo. (Foto Fernández)

tada de San Juan de Renueva, del XVI, que perteneció al Monasterio de Eslonza. El Palacio de los Guzmanes, también del siglo XVI, actual Diputación Provincial. La Casa de los Botines, obra de Gaudí. El Consistorio viejo; la típica Plaza Mayor; los restos de las antiguas murallas, etc., etc.

Saliendo de León por la carretera de Madrid, la dejamos a los 11 kilómetros, en Puente Villarante, y tomamos a la izquierda la que va a Almanza. En el kilómetro 12 de esta segunda carretera nos desviaremos a la derecha para llegar, 3 kilómetros después, al famoso Monasterio de San Miguel de Escalada, Monumento Nacional, de estilo mozárabe del siglo X.

A los 33 kilómetros de León, encontramos Gradefes con un Monasterio cisterciense del XIII, de estilo románico de transición. Almanza, a los 51 kilómetros, cuyo nombre en árabe significa «El Mirador» posee bellos paisajes, con extensos bosques y frondosas arboledas y como detalle artístico el llamado Arco de la Villa, del siglo XIV, entrada al antiguo recinto amurallado.

En Cea hay restos de un castillo y un puente romano sobre el río que da nombre a la villa. Sahagún, 84 kilómetros, es una

de las poblaciones más importantes de la provincia, bajo el punto de vista turístico. Conserva varias iglesias mudéjares de los siglos XII y XIII, como San Tirso, San Lorenzo, Santiago y la Peregrina; restos del famoso Monasterio de San Benito, donde están enterrados Alfonso VI y sus cuatro esposas. En el Ayuntamiento se guarda la hermosa Custodia de Enrique de Arfe, del XV.

De Sahagún, por Bercianos y Gordaliza, salimos a la carretera general y al regreso hacia León podemos visitar Mansilla de las Mulas donde hay restos de murallas y cubos o torreones del XIII. A 4 kilómetros de Mansilla está el convento de Sandoval, mezcla de estilos románico y ojival, de los siglos XII al XIV, con bellos sepulcros, claustros y portadas.

## RUTA NUM. 2

León, Villamañán, Valencia de D. Juan, Sahagún, San Pedro de las Dueñas, Grajal, Mansilla, León. 165 Km.

Saliendo de León por la carretera de Zamora, a los 32 kilómetros nos encontramos en Villamañán con una interesante iglesia parroquial del XVII. Des-



Laguna de Nagrillas - Procesión del Corpus. (Foto Exakta)



Coza en Tierra de Campos. (Foto Exakta)

Astorga. - Palacio Episcopal. (Foto Exakta)



Ponferrada. - El Castillo de los Templarios. (Foto Exakta)



Caracendo. - El Monasterio. (Foto Górey)

de aquí, con una desviación de 14 kilómetros llegamos a Laguna de Negrillos, donde, además de las iglesias de San Juan y Santa María del Arrabal, hay restos de un castillo palacio que perteneció a la familia de Suero de Quiñones, el del «Paso Honroso». En Laguna, el día del Corpus, se celebra una procesión muy típica. Regresando a Villamañan se toma a la izquierda, la carretera de 6 kilómetros que nos conduce a Valencia de D. Juan, la antigua Coyanza, donde se celebró el renombrado Concilio en el año 1050. Tiene un airoso castillo gótico, del XIV, y la iglesia parroquial de San Pedro con bello retablo de G. Doncel y objetos de orfebrería de gran valor artístico, especialmente la magnífica Cruz procesional.

Siguiendo (48 kilómetros) hacia Sahagún, de cuya villa se habló en la Ruta anterior, llegamos a San Pedro de las Dueñas, que tiene un buen Monasterio mudéjar, del siglo XIII y 3 kilómetros más allá, llegaremos a Grajal, con un interesante castillo del XVI; palacio del Marqués, también del XVI, y la iglesia de San Miguel, con bella torre mudéjar, donde se conserva un magnífico Cristo, de Juan de Juni. Se regresa a Sahagún y, por Castrovega, a la general de Madrid a León.

### RUTA NUM. 3

León, Astorga, Ponferrada, Villafranca del Bierzo, Astorga, Santa Colomba de la Vega, La Bañeza, León. 298 Km.

Saliendo de León por la carretera de Galicia, a los 6 kilómetros nos encontramos el Santuario de la Virgen del Camino, Patrona de la Región Leonesa, que está siendo reconstruido y ampliado. La edificación actual es del siglo XVII. 24 kilómetros más allá, o sea a los 30 de León, está el famoso e histórico puente del «Paso Honroso» sobre el río Orbigo. Otros 15 kilómetros de marcha, por la carretera de Galicia, y nos encontramos en Astorga, con su interesante Catedral de estilo gótico decadente, del XVI, donde se admira un gran retablo de Becerra; Casa Consistorial, del XVII; bello Palacio Episcopal, obra de Gaudí; restos de las murallas, etc.

A los 110 kilómetros de León se halla la próspera ciudad de Ponferrada, donde puede admirarse el Castillo de los Templarios, del XIII; el Santuario de Nuestra Señora de la Encina; la iglesia mozárabe de Santo Tomás de las Ollas, del siglo X, y la románica de Otero, del XI.

A unos 14 kilómetros de Ponferrada se hallan las interesantes ruinas del Monasterio de Ca-



Grupo de Danzas. (Foto M. Prado)



Corullán. - Torreón del Castillo. (Foto Garay)



La Bañeza. - Albergue de la D. G. de T.



# MAPA DE LAS RUTAS TURISTICAS DE LEON

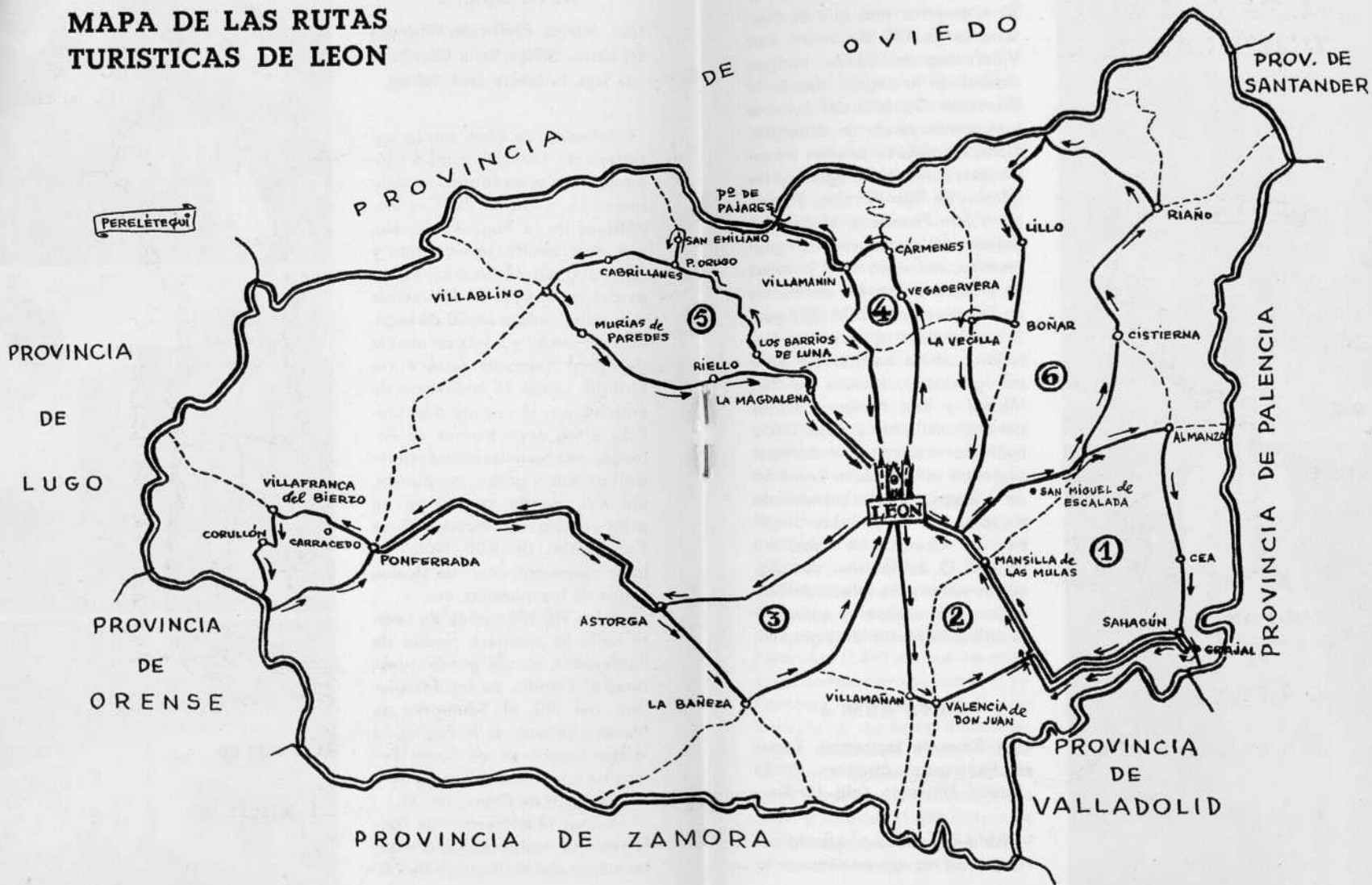





Vegacervera. - Los Hoces. (Foto Jorral)

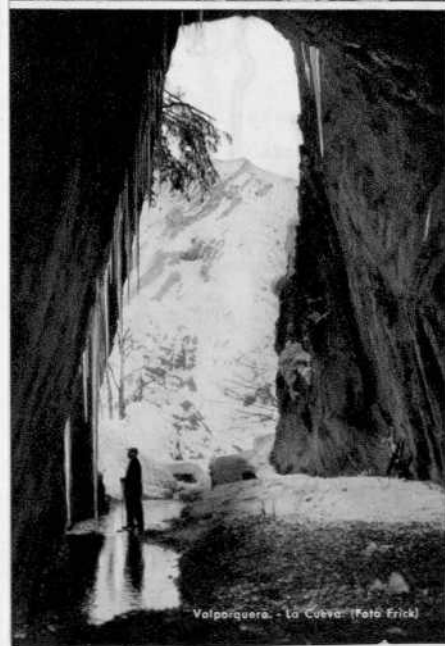

Valporquero. - La Cueva. (Foto Erick)

rracedo, románico, del XII. Y 20 kilómetros más allá de Ponferrada (a 130 de León) está Villafranca del Bierzo, antigua capital de la región, donde la Dirección General del Turismo está construyendo un Albergue. Tiene Villafranca buenos monumentos, como la Colegiata y las iglesias de San Nicolás, Santiago y San Francisco; el castillo-palacio de los Condes de Peñarramiro, del siglo XVI; y calles muy típicas como las del Barrio de Tejedores y la calle del Agua. A 3 kilómetros se encuentra Corullón, con un castillo del XV y las iglesias románicas de San Miguel y San Esteban, ambas del siglo XII. Al regreso hacia León, por Astorga y la Bañeza, se puede ver, en Santa Colomba de la Vega, un bello artesonado mudéjar. En la Bañeza, donde hay un Albergue de Carretera de la D. G. del Turismo, son dignas de visitarse la iglesia del Salvador, con ábside románico, y la de Santa María, del siglo XVI.

#### RUTA NUM. 4

León, Hoces de Vegacervera, Cuevas de Valporquero, Cármenes, Puerto Pajares, Villamanin, León. 132 Km.

Saliendo de León por la carretera de Nava, remontando la

frondosa vega del Torio cuajada de prados y arboledas, se pasa por Garrafe y Matallana y se llega, a los 36 kilómetros a las Hoces de Vegacervera, un desfiladero por donde discurren paralelos el río y la carretera y cuyos muros, o lados, llegan a alcanzar más de 100 metros de altura sobre el nivel del río en una extensión de varios kilómetros, constituyendo su contemplación un maravilloso espectáculo. Es buen lugar para la pesca de truchas.

Cuatro kilómetros más allá, a la altura de Felmin, hay un camino vecinal que, en unos minutos, nos conduce a las grandiosas Cuevas de Valporquero, que tienen en su interior de más de 800 metros de largo, profusión de estalactitas y estalagmitas, lagos y cursos de agua y algunas bóvedas de más de 100 metros de altura.

Siguiendo otra vez por la carretera, y dejando a la derecha la que conduce al Puerto de Piedrafita (1.690 metros de altura) pasamos por Cármenes y Villamanin, pueblos rodeados de bosques y agrestes montañas. Desde Villamanin merece la pena subir a Busdongo y al Puerto de Pajares, en la divisoria de León y Asturias (1.380 metros de altura) desde donde se contempla un panorama de belleza in-



Pajares. - El Parador de la D. G. T. desde León. (Foto Exakto)



Telesquí de Pajares. (Foto Bayon)



Pico de Fontun. - Villamanin. (Foto Bayon)



Esquiadores. (Foto Bayon)



San Emiliano, Peña Ubiña (Foto Zenon)

comparable. La Dirección General del Turismo ha construido allí uno de sus Paradores. Es lugar adecuado para la realización de deportes de invierno. Hay pistas para esquiar y un telesquí. Muy próxima está la Colegiata de Arbas, estilo románico del XII, con una iconografía muy interesante. El regreso a León se hace por la carretera general, pasando por los lindos pueblos de Pola de Gordón y La Robla.

#### **RUTA NUM. 5**

**León, La Magdalena, Pantano de Luna, San Emiliano, Cabrillanes, Villablino, Murias de Paredes, Riello y León.  
198 Km.**

Saliendo de León por la carretera de La Magdalena a los 21 kilómetros nos encontramos Camposagrado, antiguo Santuario, con interesante torre mudéjar.

A los 32 kilómetros de León está La Magdalena, importante centro minero y puerta de la montaña por esa parte de la provincia. 7 kilómetros más allá llegamos a Mora de Luna, importante Central de producción de energía eléctrica de 48.000 H. P. y un rendimiento de cien

millones de kilovatios hora, movida por las aguas del Pantano, que tiene su imponente muro de contención en Los Barrios de Luna, y que la carretera bordea durante varios kilómetros, encontrándose el excursionista de vez en cuando unos buenos miradores con bellos puntos de vista sobre el Pantano. Se pasa luego por los lindos pueblos de Lánacara y Sena de Luna y se llega, siempre bordeando el Pantano, y después el río donde abundan las truchas, a Puente Orugo y a San Emiliano, un bello pueblecito montañés desde donde el excursionista puede seguir a Asturias por Puerto Ventana (1.584 metros de altura) y el alpinista puede emprender la ascensión a las cumbres de Peña Ubiña (2.417 metros) de Moronegro (2.150 metros), el Tambarón (de 2.085 metros de altura) y contemplar maravillosos panoramas.

Se continúa la excursión por Cabrillanes y Piedrafitra atravesando la garganta del río Sil por el impresionante Puente de las Palomas y se llega a Villablino, importante centro minero. Desde allí se regresa hacia León (90 kilómetros) pasando por Murias de Paredes y Riello, zona que también es apropiada para la pesca de truchas y posee muy bellos paisajes.

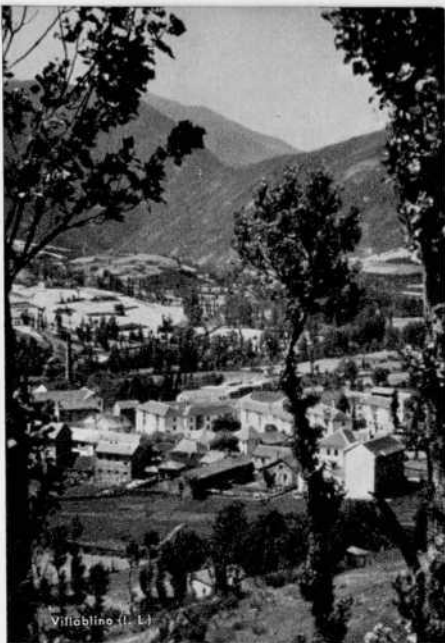

Villablino (L.)



Pesca de truchas. (Foto Cámara de Comercio)

## RUTA NUM. 6

León, Cistierna, Riaño (El Pontón, Los Beyos, Valdeón), Puerto de Tarna, Lillo, Boñar, La Vecilla, León. 253 Km.

Esta es la Ruta de más impresionante paisaje y de mejor clima veraniego, de la provincia de León. Saliendo de la capital por la carretera de Madrid, hasta Mansilla, tomamos aquí la carretera que va remontando la ribera del Esla y, a los 62 kilómetros, nos encontramos en Cistierna, importante centro minero y progresiva villa. Desde aquí a Riaño (31 kilómetros más arriba) la carretera va constantemente bordeando el río y atravesando lindos pueblecitos, como Valdoré, Crémenes, Las Salas, Huelde, que gozan todos ellos de gran belleza panorámica. En Riaño, la Dirección General del Turismo, ha establecido uno de sus cómodos Paradores, desde cuyas galerías se contemplan unos paisajes de ensueño. Desde allí pueden realizarse magníficas excursiones y emocionantes ascensiones por los Picos de Europa que es, sin discusión, el macizo montañoso que encierra las bellezas naturales más impresionantes de España, y donde hay cumbres como Torrecedredo (2.642 metros de altura), El Llam-



Cistierna. Foto Ercel.



Coto de salúches en Vegaquemada.

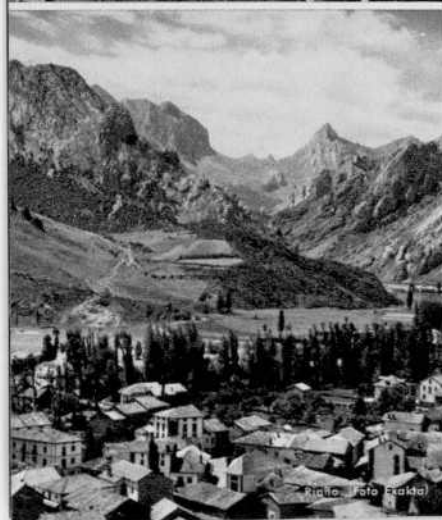

Riaño. Foto Ercel.

brion (2.617), Peña Santa (2.596 metros de altura), etc. En Collado Jermoso, a 2.100 metros de altura, existe un Refugio de la F. Española de Montañeros. Muy cerca de Riaño se hallan también el Puerto del Pontón y los Beyos, uno de los desfiladeros más impresionantes del mundo, que conduce a Asturias; el Puerto de San Glorio (1.635 metros de altura) que da paso hacia Santander; el valle de Valdeón, en el corazón de los Picos de Europa, la garganta, o desfiladero del Carés en Cain, son todos estos lugares donde se encuentran vistas de una belleza verdaderamente insuperable. Regresando a León, por Burón, Maraña (donde hay amplias pistas para esquiar) el Puerto de Tarna, Lillo, Isoba y sus grandes pinares y lagos, Boñar y La Vecilla, podemos contemplar también paisajes inolvidables y magníficos. Los ríos de toda esa zona (Esla, Yuso, Porma, Curueño) son excelentes para la pesca de la trucha. Últimamente han sido acotados algunos trozos en esos ríos, para pescar en los cuales se necesita permiso especial (además de la oportuna licencia) que facilita el guarda.



Parador de Riaño de la D. G. T.

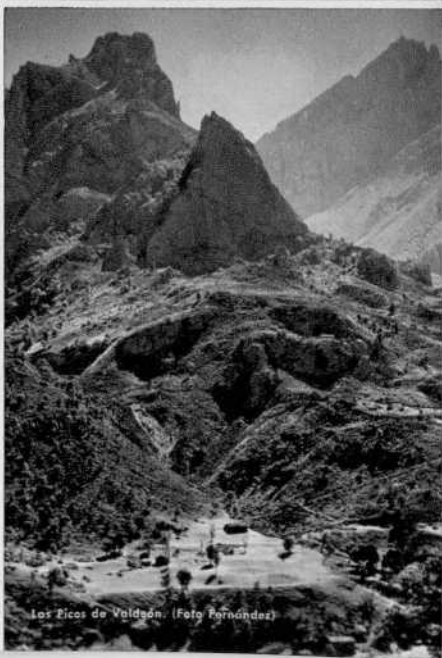

Los Picos de Valdeón. (Foto Fernández)