

PORTFOLLO FOTOGRAFICO DE ESPAÑA



G-F 1592

Cuaderno N.º 1

167

2000

BURGOS

F. MARTIN
EDITOR
BARCELONA

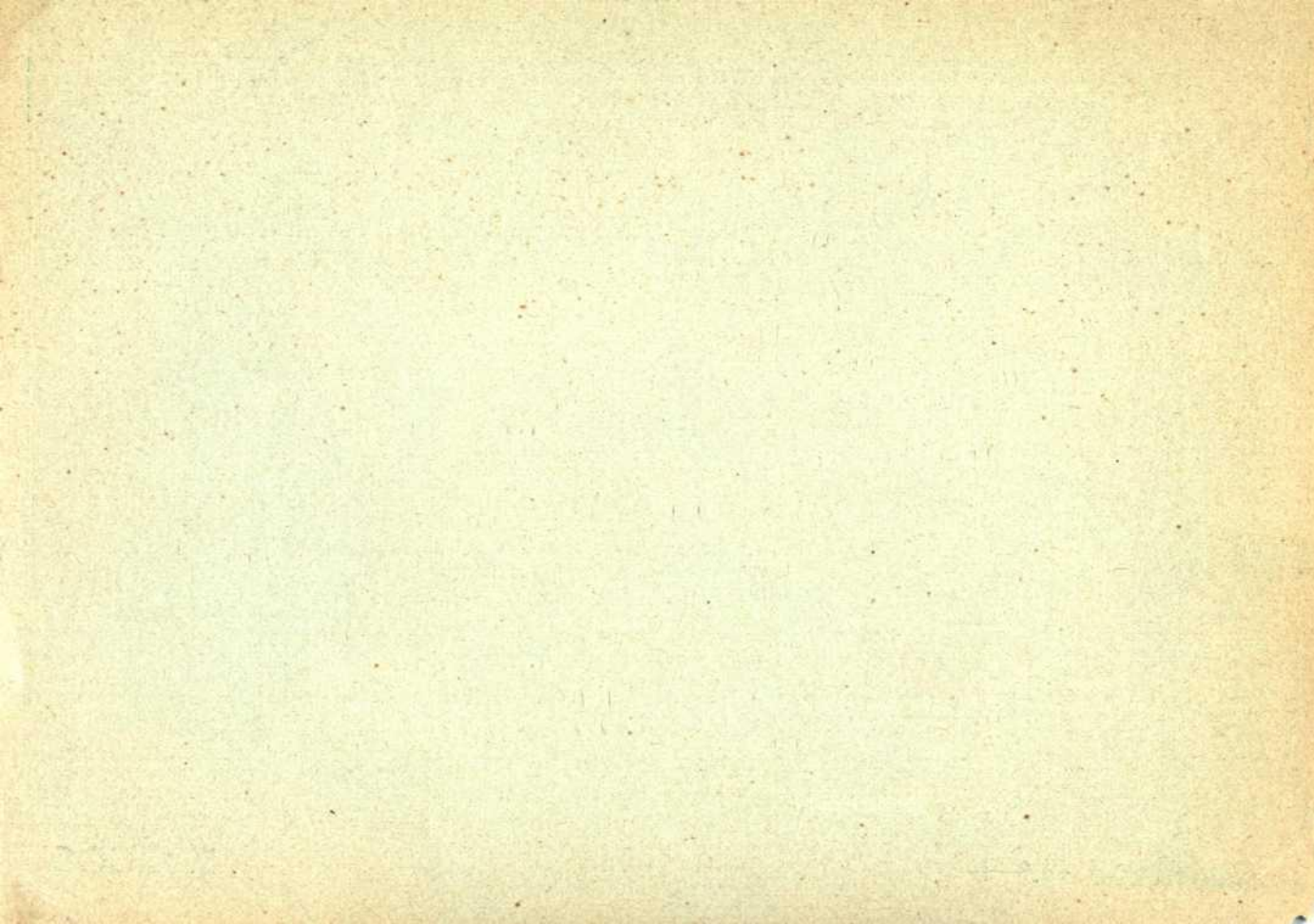

PROVINCIA DE BURGOS

Perteneció á la antigua región de Castilla la Vieja, hallándose situada entre los $41^{\circ} 32'$ y $43^{\circ} 19'$ de latitud N. y $0^{\circ} 10'$ longitud oriental y $0^{\circ} 35'$ longitud occidental del meridiano de Madrid. Confina por el N. con las provincias de Santander y Vizcaya; al E., con las de Alava, Logroño y Soria; al S., con esta última y la de Segovia, y al O., con las de Valladolid, Palencia y Santander.

Tiene una extensión de 14,195'92 kilómetros cuadrados, con una población de 338,828 habitantes. Comprende 510 ayuntamientos, distribuídos entre los partidos judiciales de Aranda de Duero, Belorado, Briviesca, Burgos, Castrogeriz, Lerma, Miranda de Ebro, Roa, Salas de los Infantes, Sedano, Villadiego y Villarcayo, correspondiente á la Audiencia

Territorial y al 6.º cuerpo de ejército, que tiene á Burgos por capital, y á su vez lo es de la Archidiócesis. El partido judicial Miranda de Ebro comprende además el Condado de Treviño, todo él enclavado dentro del territorio de la provincia de Alava.

Entre los diferentes accidentes que ofrece su suelo, merecen nombrarse en el N., hacia los confines de la provincia de Santander, los montes Somo de Paz, con el Puerto de la Magdalena, Portillos de Lunada y de la Sia y puerto de San Fernando; en los límites con la de Vizcaya, los montes de Ocejo y de Ordunte, Peñadelgaña, Peña del Aro, Sierra Salvada, Sierra de Bóveda y Peña de Villafria, en las vertientes de la izquierda del río Ebro. A la derecha de este río, en el

partido de Miranda, se levantan los montes Obarenes hacia los límites de la provincia de Logroño y en el de Belorado la célebre sierra de la Demanda, con el cerro de San Millán, de 2,134 metros de altitud y más al S. la Concha de Pineda, de 1,203 metros y la sierra Mancilla. Entrando en jurisdicción de Salas de los Infantes se encuentra la sierra de Neila con el Peñón, de 2,039 metros, La Mirandilla, sierra Calva, sierra de Costalago, Picón de Navas. Peñas de Cervera en el partido de Lerma y al N. de éste, en su confrontación con el de Burgos, la sierra de Covarrubias. Hacia poniente, en el partido de Villadiego, puede citarse la peña de Amaya y en el N., internándose en el de Sedano, el Páramo de la Lora ó Pata del Cid, cuyas vertientes se dirigen al Ebro.

Su territorio viene comprendido en las cuencas hidrográficas del Ebro y del Duero. El primero cruza por el N., procedente de la provincia de Santander, entrán-

do por Orbaneja del Castillo en dirección de Miranda de Ebro, después de describir pronunciadas curvas, y entra luego en la provincia de Logroño. Sus principales afluentes por la margen izquierda son el Nela con el Tomé, Trueva y Salón, el Losar y otros varios procedentes de Vizcaya y Alava. Por la derecha recibe el Udrón, Oca y Tirón, que ya desemboca en la provincia de Logroño. El Duero atraviesa una pequeña sección de nuestro territorio por la parte del mediodía en Aranda de Duero y Roa, uniéndosele por la derecha el Perales, al que afluyen el Arandilla y Aranzuelo; el Bañuelos y el Almojón, y por la izquierda el Nava y Riaza. Discurren por el centro de la provincia el Arlanera y Arlanzón, que unidos en su límite, desaguan en el Pisuerga, en la provincia de Valladolid.

Produce abundantes cereales y pastos para el ganado, que constituye uno de sus principales elementos de riqueza, ya

que la industria y comercio han adquirido escaso desarrollo, aunque fabrica algunos tejidos de lana, bayeta, curtidos, papel, etc. Existen yacimientos de carbón de piedra, hierro, cobre, plata, azufre, cinabrio, etc., si bien apenas se explotan sus productos.

Cruzan por ella las líneas de Madrid á Francia, pasando por Burgos, Briviesca y Miranda. La línea de Valladolid á Ariza pasa por Roa y Aranda de Duero y la de La Robla á Bilbao atraviesa la parte superior de la provincia.

Atraviesa toda la provincia casi de S. á NE. la carretera de Madrid á Francia, que pasa por Aranda de Duero, Lerma y Burgos, en donde inclinándose al NE. sigue por Briviesca á Miranda de Ebro.

De Burgos arrancan carreteras á Sedano, desde donde continúa á Santander y á Logroño, pasando por Belorado; á Soria por Salas de los Infantes, de donde parte un ramal al N. que le pone en comunicación con Nájera y otro al SE. que, describiendo una curva, se dirige á Soria por Almazán.

Con Villadiego se comunica Burgos por una carretera que arranca en Villanueva y con Castrogeriz por un ramal que parte del camino de Burgos á Valladolid. En Lerma parte una vía de la carretera de primer orden que le pone en comunicación con Roa.

La mayoría de los pueblos de alguna importancia están unidos á la capital de su partido por carreteras de tercer orden.

BURGOS

Ciudad capital de la provincia de su nombre y del antiguo reino de Castilla la Vieja, situada al pié de una colina á ori-

llas del río Arlanzón que discurre entre sus muros y el barrio de la Vega, con el cual comunica por varios puentes. Tiene

30,167 habitantes y estación de ferrocarril en la línea de Madrid á Irún, Audiencia Territorial, Arzobispado, capital del cuerpo de ejército, Instituto general y técnico, Escuela Normal, Biblioteca é interesante museo arqueológico, etc. Se distingue por el carácter monumental que le imprimen importantes construcciones como recuerdo de su antiguo poderío. Su famosa catedral gótica de universal renombre, el convento de Las Huelgas y Cartuja de Miraflores (en las afueras), convento de las Trinitarias con el soberbio sepulcro de los Padilla, las iglesias de Santa Gadea, San Esteban, San Lesmes y San Gil; Palacio de Justicia; Puente y Arco de Santa María; casa de Iñigo, Angula y de Miranda; Arco de Fernán González; la Casa del Córdón; Casas Consistoriales; Colegio de San Nicolás; Hospital del Rey; Palacio Arzobispal y el Provincial; restos de murallas, y el casti-

llo, etc. Teatro, Plaza de toros y algunos paseos, descollando, entre éstos, el del Espolón.

Su importancia histórica data de la Reconquista, siendo cabeza del condado de su nombre primeramente y del reino de Castilla en tiempo de Fernando I, habiendo presenciado desde entonces importantes hechos como la jura de Santa Gadea, que Alfonso VI prestó en manos del Cid, reunión de Cortes generales en diversas ocasiones y otros muchos que sería prolijo enumerar, estando íntimamente ligada la vida de la ciudad con el poderoso reino, cuya capitalidad ostentaba durante la Edad Media.

Cuando el ejército del Archiduque de Austria se dirigía sobre Madrid, en 1706, pasó la corte á Burgos, plaza que fué también ocupada por los franceses en la guerra de la Independencia y no evacuaron hasta 1813.



El Arlanzón, con sus orillas animadas por numerosas lavanderas, constituye una típica nota de color. Cuatro puentes lo cruzan, comunicando la antigua ciudad con sus arrabales.

7.1258768



Es uno de los mejores edificios modernos, situado en el Espolón. Su estilo es greco-romano, ostentando ricas columnas de mármol en el pórtico, magnífica escalera y lujoso salón de sesiones.

T.1258776

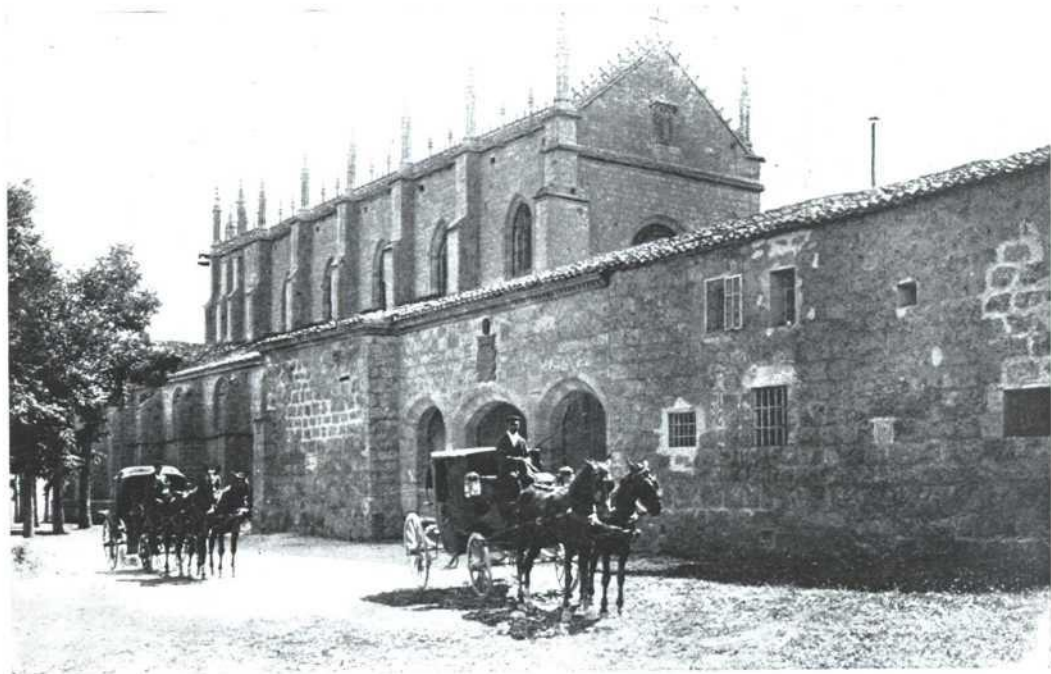

Fue levantada en el solar del Palacio de Miraflores. La iglesia, de estilo gótico, construida en el siglo XV, contiene el sepulcro de los fundadores Juan II e Isabel de Portugal.

T. 1258781



Magnífico edificio formando tres pabellones, unidos entre sí por otros dos cuerpos de severo estilo y capacidad suficiente en todas sus dependencias.

T.1258790



Es conocida también con el nombre de *Plaza Mayor*. En el centro se levanta la estatua en bronce de Carlos III; en uno de los lados las Casas Consistoriales, destacándose en el fondo las esbeltas agujas de la Catedral.

T.1258794

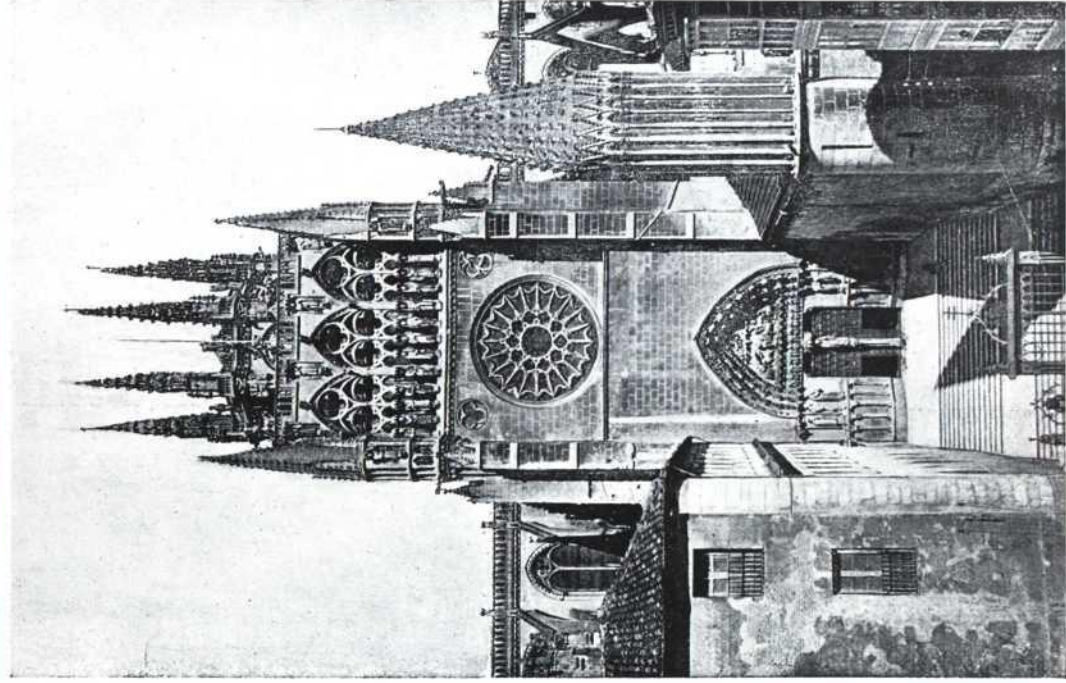

Tiene tres secciones: en la inferior ábrese la puerta ojival con estatuitas en sus arcos; la segunda luce un rosetón del siglo XIV, rematando la tercera con hermosa crestería y calados.

T. 1258799



Flanqueado por seis torres almenadas, en el cuerpo central, debajo del Angel Custodio, ostenta las estatuas de Fernán González, Carlos I y del Cid Campeador.

T. 1258815

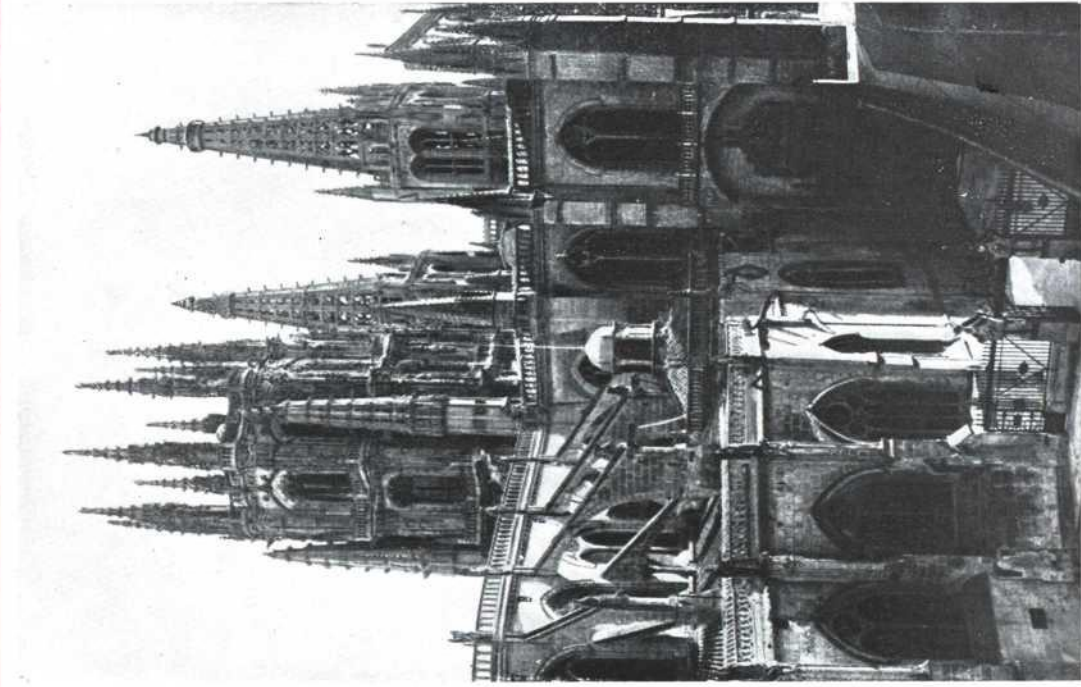

La puerta es del Renacimiento. Encima y en segundo término, celada aguja. A izquierda, notabilísima cúpula, encaje de piedra del último período gótico influido por el Renacimiento.

T. 1258832



Interesante ejemplar de arquitectura mudéjar. Forma un cuerpo avanzado desde la muralla, con una torre cuadrada á cada lado para defender la entrada.

T. 1258939



Notable edificio gótico del siglo xv y xvi, situado en la calle de la Libertad, en donde se halla instalada la Capitanía General. Su patio luce hermosas galerías del mismo estilo.

T.1258947



Se desarrolla paralelamente al río Arlanzón, entre las puertas de San Pablo y Santa María, adornado con jardines y estatuas, ostentando hermosos edificios, entre los cuales descuella el palacio de la Diputación Provincial.

T. 1258949

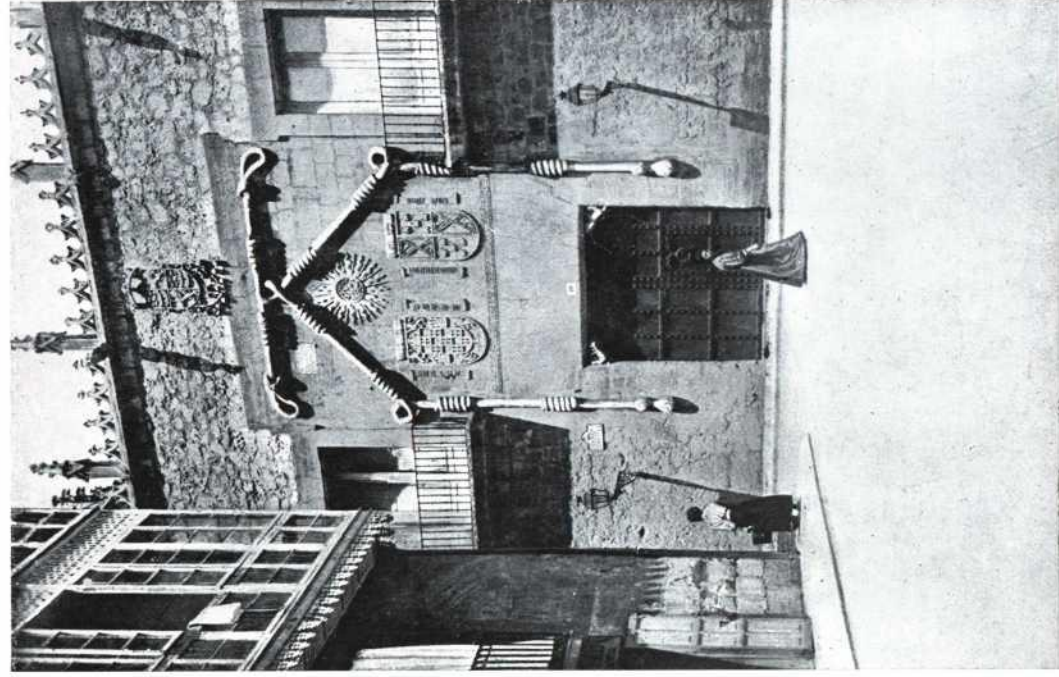

Entrada principal del palacio, cuyo nombre le proviene del cordón de la orden teutónica, esculpido encima y á ambos lados de la puerta.

T. 1258953

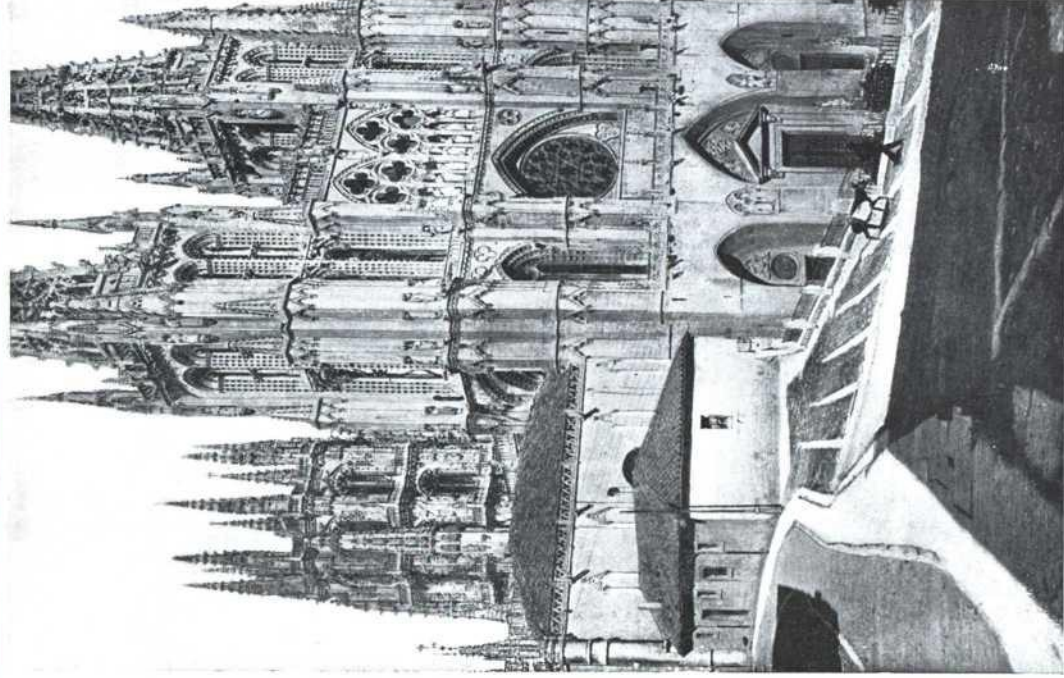

Corresponde á la puerta de Santa María. Ejemplar gótico con dos enormes agujas de crestería construidas en el siglo XV, si bien el templo fué comenzado el año 1221.

T. 1258958

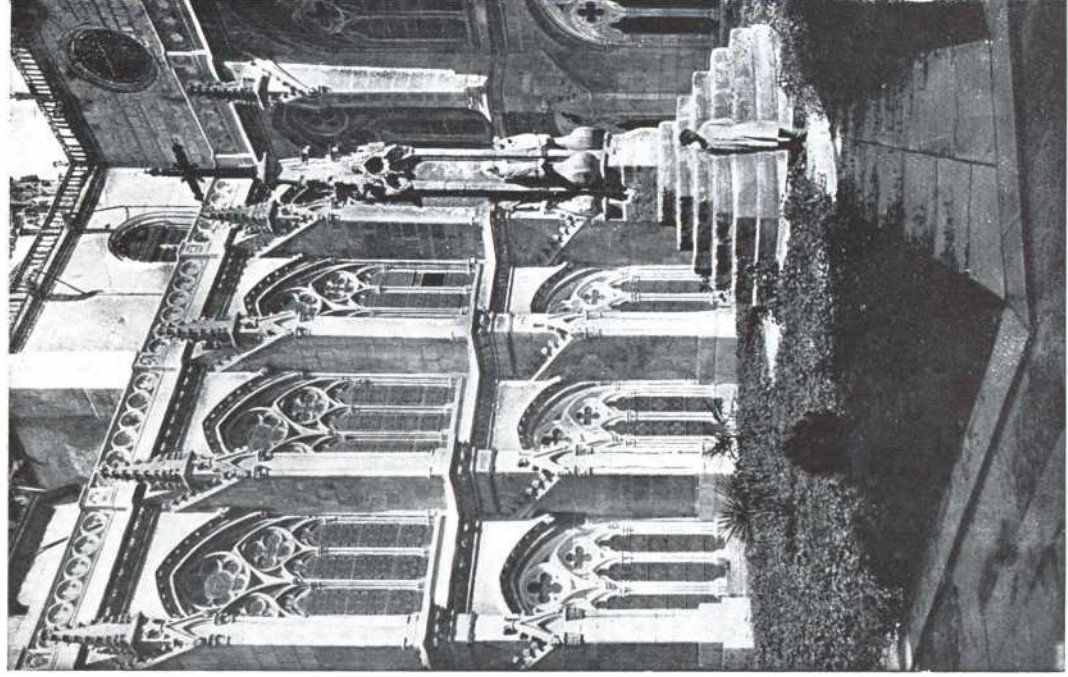

Ofrecen una muestra del arte gótico del siglo XIV, en los notables calados de los cuerpos de que consta, así como en los detalles de los contrafuertes y pináculos.

7.1258960

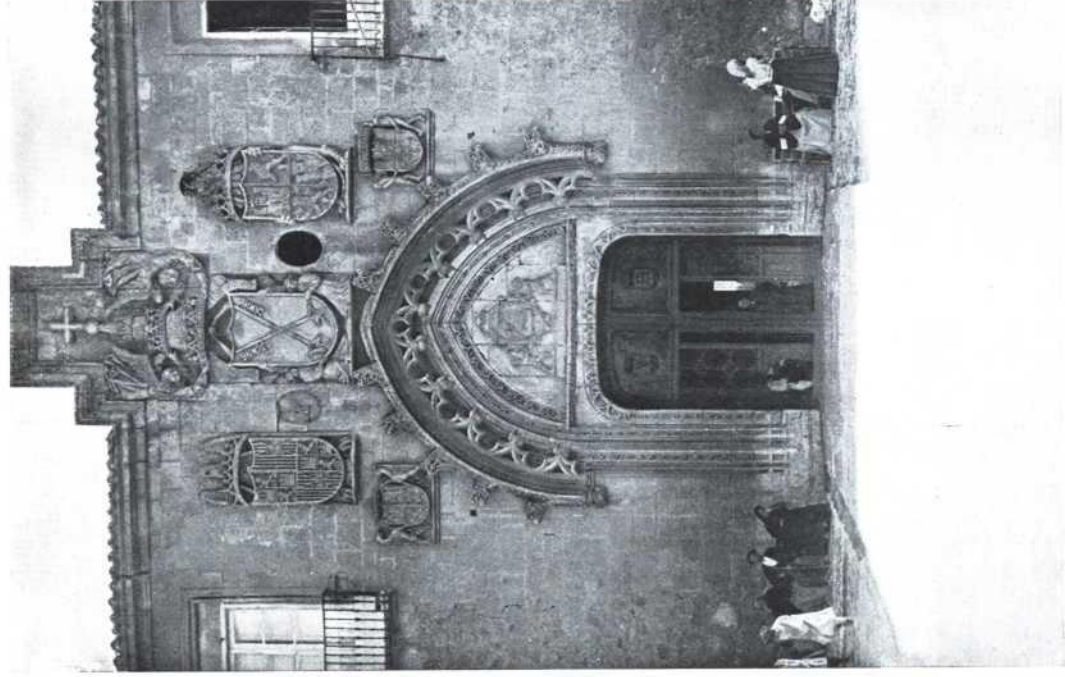

Fundado este hospital en virtud de bula de Sixto IV del año 1479; las armas de cuyo papa ostenta la fachada gótica, así como las de los Reyes Católicos, en cuyo reinado se construyó.

T. 1258970

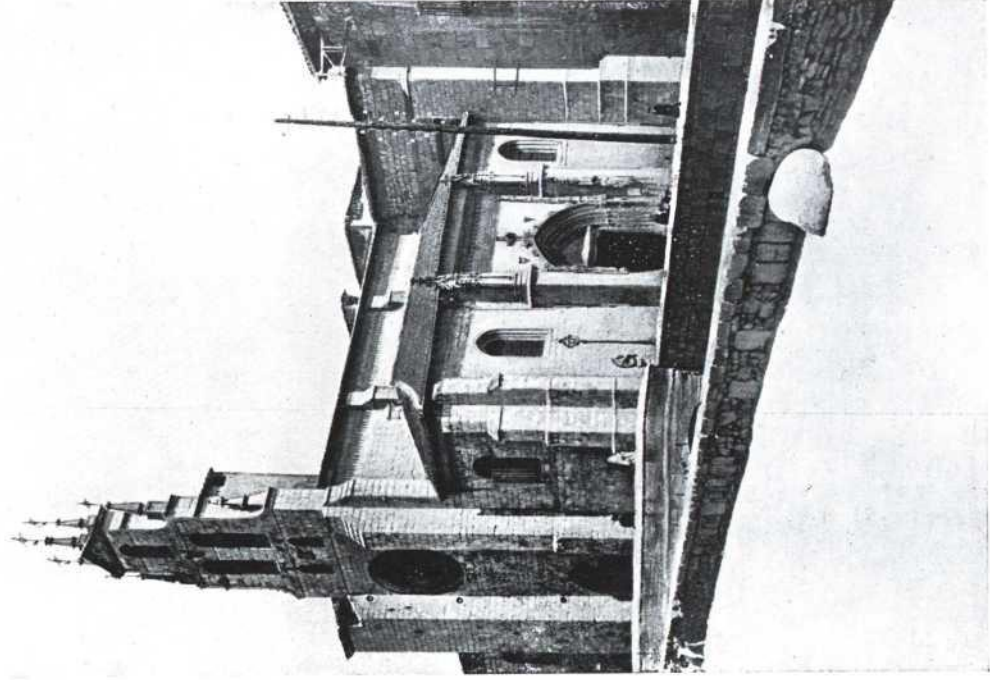

Situada extramuros á levante de la Ciudad. Fué convento de Benedictinos y su iglesia, de orden gótico, luce una hermosa portada del siglo xv y elevada espadaña de tres cuerpos.

T.1258973

AYUNTAMIENTOS DE LA PROVINCIA DE BURGOS

PARTIDO DE ARANDA DE DUERO

Aguilera (La)	924
Aranda de Duero	5,736
Arandilla	461
Baños de Valdearados	1,026
Brazacorta	445
Caleruega	771
Campillo de Aranda	697
Castrillo de la Vega	1,157
Coruña del Conde	540
Fresnillos de las Dueñas	549
Fuentelcésped	1,187
Fuentenebro	903
Fuentespina	745
Gumiel de Hizán	2,458
Gumiel del Mercado	1,722
Hontoria de Valdearados	581
Milagros	755
Oquillas	271
Pardilla	420
Peñalba de Castro	356
Peñaranda de Duero	1,590
Quemada	707
Quintana del Pinio	805
San Juan del Monte	728
Santa Cruz de la Salceda	875
Sotillo de la Ribera	1,461
Torregalindo	420
Tubilla del Lago	603
Vadocondes	956
Valdeande	499
Vid (La)	655
Villalba de Duero	554
Villalbilla de Gumiel	375
Villanueva de Gumiel	621
Zozuar	1,037

PARTIDO DE BELORADO

Alcocero	282
Arraya	331
Bascuñana	268
Belorado	2,298
Carrias	220

Castil de Carrias	151
Castildelgado	146
Cerezo de Riotirón	1,457
Cerratón de Juarros	258
Cueva-Cardiel	333
Espinosa del Camino	231
Eterna	273
Fresneda de la Sierra	403
Fresneña	360
Fresno de Riotirón	431
Garganchón	291
Ibrillos	233
Ocón de Villafranca	250
Pineda de la Sierra	598
Pradoluengo	2,543
Puras de Villafranca	249
Quintanaloranco	580
Rábanos	513
Redecilla del Camino	335
Redecilla del Campo	407
San Clemente del Valle	338
Santo Cruz del Valle	506
Tosantos	210
Valmala	296
Vitoria de Rioja	231
Villaescusa la Sombria	379
Villafranca-Montes de Oca	827
Villagalijo	517
Villalbos	120
Villolómez	221
Villambistia	401
Villanasur-Río de Oca	284

PARTIDO DE BRIVIESCA

Abajas	263
Aguas-Cándidas	408
Aguilar de Bureba	261
Bañuelos de Bureba	251
Barcina de los Montes	516
Barrios de Bureba (Los)	417
Bentrete	140
Berzosa de Bureba	254
Briviesca	3,375

Busto de Bureba	631
Cameno	265
Cantabrana	422
Carcedo de Bureba	282
Cascajares de Bureba	254
Castil de Lences	237
Castil de Peones	348
Cernegula	429
Cillaperlata	430
Cornudilla	250
Cubo de Bureba	512
Frias	1,100
Fuentebureba	236
Galbarros	263
Grisaleña	295
Hermosilla	255
Lences	129
Monasterio de Rodilla	715
Navas de Bureba	152
Oña	1,515
Padrones de Bureba	230
Parte de Bureba (La)	287
Pino de Bureba	274
Pozo de la Sal	1,952
Prádanos de Bureba	322
Quintanaélez	419
Quintanarroz	209
Quintanavides	467
Quintanillabón	179
Quintanilla-San García	665
Reinoso	166
Rojas	604
Rubledo de Abajo	287
Rucandio	223
Salas de Bureba	421
Salinillas de Bureba	478
Santa María del Invierno	428
San Olalla de Bureba	228
Solas de Bureba	254
Solduengo	261
Terminon	125
Vallarta de Bureba	309
Vesgas (La)	346

Vid de Bureba (La)	172
Vileña	205
Zuñeda	207

PARTIDO DE BURGOS

Agés	367
Albillos	195
Arcos	603
Arlanzón	675
Arroyal	266
Atapuerca	639
Ausines (Los)	405
Avellanosa del Páramo	302
Barrios de Colina	465
Buniel	500
Burgos	30,167
Cabia	478
Carcedo de Burgos	362
Cardeñadizo	583
Cardeñajimeno	454
Cardeñuela-Riopico	311
Castrillo del Val	591
Cayuela	244
Celada del Camino	373
Celadas (Las)	178
Celadilla-Sotobrin	244
Cubillo del Campo	240
Cueva de Juarros	443
Estépar	396
Frantovinez	313
Fresno de Rodilla	221
Galarde	222
Gamonal	384
Gredilla la Polera	327
Hontomín	311
Hontoria de la Cantera	420
Hormaza	231
Hormazas (Las)	374
Hornillos del Camino	248
Huérmeces	398
Hurones	195
Ibeas de Juarros	741
Isar	384
Lodoso	234
Mansilla de Burgos	192

Marmellar de Abajo	164
Marmellar de Arriba	139
Mazuelo de Muñó	434
Medinilla	116
Modúbar de la Emparedada	239
Molina de Ubierna (La)	347
Nuez de Abajo (La)	249
Palacios de Benaver	458
Palazuelos de la Sierra	319
Páramo	119
Pedrosa de Río-Urbel	304
Quintanadueñas	335
Quintanaortuño	248
Quintanapalla	407
Quintanilla-Pedro Abarca	235
Quintanilla-Riopico	333
Quintanillas (Las)	425
Quintanilla-Sobresierra	362
Quintanilla-Somunó	350
Quintanilla Vivar	431
Rabé de las Calzadas	316
Rebolledas (Las)	139
Renuncio	273
Revilla del Campo	381
Revillarruz	360
Riocerezo	261
Rioseras	538
Robredo-Temiño	353
Ros	281
Rubena	338
Saldaña de Burgos	187
Salguero de Juarros	313
San Adrián de Juarros	306
San Mamés de Burgos	333
San Pedro Samuel	170
Santa Cruz de Juarros	545
Santa María Tajadura	144
Santibáñez-Zarzaguda	821
Santovenia	225
Sarracín	251
Sotopalacios	311
Sotragero	239
Susinos del Páramo	253
Tardajos	919
Tobes y Rahedo	292

Tremellos (Los)	217
Ubierna	579
Urrez	427
Villviestre de Muñó	142
Villafria de Burgos	464
Villagonzalo Pedernales	642
Villagutiérrez	195
Villalbilla junto á Burgos	284
Villamiel de la Sierra	242
Villanueva de Río-Ubierna	262
Villariego	279
Villarmentero	125
Villarmero	147
Villesur de Herreros	656
Villaverde Peñahorada	316
Villavieja	311
Villayermo-Morquillas	237
Villayuda	400
Villorajo	283
Villorobe	585
Zalduendo	302
Zumel	158

PARTIDO DE CASTROGERIZ

Arenillas de Riopisuerga	640
Balbases (Los)	1,242
Barrio de Muñó	116
Belbimbre	244
Cañizar de los Ajos	410
Castellanos de Castro	159
Castrillo de Murcia	621
Castrillo-Matajudíos	259
Castrogeriz	2,366
Citores del Páramo	164
Grijalba	427
Hinestrosa	224
Hontanas	230
Iglesias	610
Itero del Castillo	391
Melgar de Fernamental	2,293
Olmillos junto á Sasamón	585
Padilla de Abajo	725
Padilla de Arriba	534
Palacios de Riopisuerga	239
Palazuelos de Muñó	322

Pampliega	1,326
Pedrosa del Páramo	438
Pedrosa del Príncipe	596
Revilla-Vallegera	619
Sasamón	1,190
Tamarón	227
Vallegera	180
Valles	434
Villaldemiro	356
Villamedianilla	191
Villanueva de Argaño	246
Villaquirán de la Puebla	290
Villaquirán de los Intantes de	381
Villasandino	951
Villasidro	162
Villasilos	540
Villaverde-Mogina	401
Villaveta	424
Villazopeque	317
Yudego y Villandiego	650

PARTIDO DE LERMA

Avellanosa de Muñó	672
Bahabón de Esgueva	444
Cabañes de Esgueva	791
Castrillo de Solarana	378
Cebrecos	253
Ciadona	436
Cilleruelo de Abajo	472
Cilleruelo de Arriba	404
Ciruelos de Cervera	543
Cogollos	411
Covarrubias	1,685
Cuevas de San Clemente	380
Fontioso	354
Lerma	2,627
Madrigal del Monte	425
Madrigalejo del Monte	356
Mahamud	637
Mazuela	270
Mecerreyes	884
Nebreda	404
Olmillos de Muñó	125
Peral de Arlanzo	431
Pineda-Trasmonte	406

Pinilla-Trasmonte	719
Presencio	702
Puentedura	449
Quintanilla del Agua	912
Quintanilla de la Mata	405
Quintanilla del Coco	401
Retuerta	549
Revilla-Cabriado	344
Royuela	577
Santa Cecilia	287
Santa Inés	541
Santa María del Campo	1,262
Santa María del Mercadillo	393
Santibáñez del Val	231
Solarana	391
Tejada	378
Tordomar	690
Trodueles	472
Tórtoles	1,197
Torrecilla del Monte	291
Torrepadre	412
Torresandino	944
Valdorros	287
Villafruela	830
Villahoz	1,259
Villalmanzo	974
Villamayor de los Montes	753
Villangómez	563
Villaverde del Monte	493
Zael	385

PARTIDO DE MIRANDA DE EBRO

Altable	168
Ameyugo	217
Añastro	198
Ayuelas	249
Bozoo	385
Bugedo	266
Condado de Treviño	3,701
Encío	210
Miranda de Ebro	6,199
Miraveche	639
Orón	370
Pancorvo	1,372
Puebla de Arganzón (La) de	600

Santa Gadea del Cid	599
Santa María-Ribarredonda	603
Valtuércanes	430
Villanueva del Conde	298

PARTIDO DE ROA

Adrada de Haza	653
Angux	548
Berlangas de Roa	440
Boada de Roa	4
Cueva de Roa (La)	371
Fuentecén	1,279
Fuenteliso	595
Fuente molinos	388
Guzmán	763
Haza	240
Hontangas	547
Horra (La)	1,147
Hoyales de Roa	762
Mambrilla de Castrejón	615
Moradillo de Roa	699
Nava de Roa	914
Olmédillo de Roa	979
Pedrosa de Duero	497
Quintanamavirgo	485
Roa	2,794
San Martín de Rubiales de	939
Sequera de Haza (La)	341
Valcavado de Roa	224
Valdeate	889
Villaescusa de Roa	400
Villatuel a	537
Villovela de Esgueva	508

PARTIDO SALAS DE LOS INFANTES

Arauzo de Miel	830
Arauzo de Salce	560
Barbadillo de Herreros	857
Barbadillo del Mercado	653
Barbadillo del Pez	640
Cabezón de la Sierra	339
Campolara	335
Canicosa de la Sierra	1,037
Carazo	393
Cascajares de la Sierra	149

Castrillo de la Reina	1,054
Castrovido	331
Contreras	600
Espinosa de Cervera	306
Gallega (La)	398
Hacinas	481
Hinojar del Rey	393
Hontoria del Pinar	1,284
Hortigüela	455
Hoyuelos de la Sierra	220
Huerta del Rey	1,201
Jaramillo de la Fuente	492
Jaramillo Quemado	365
Jurisdicción de Lara	530
Mambrillas de Lara	465
Mamolar	346
Monasterio de la Sierra	270
Moncalvillo	491
Monterrubio de la Sierra	318
Neila	497
Palacios de la Sierra	1,204
Pinilla de los Barruecos	444
Pinilla de los Moros	352
Quintanalara	208
Quintanar de la Sierra	1,402
Quintanarraya	426
Rabanera del Pilar	472
Revilla (La)	493
Riocavado de la Sierra	365
Salas de los Infantes	1,383
San Millán de Lara	545
Santo Domingo de Silos	1,221
Tinieblas	417
Torrelara	160
Valle de Valdelaguna	1,357
Vilviestre del Pinar	644
Villaspasa	362
Villanueva de Carazo	248
Villoruebo	459
Vizcaínos	212

PARTIDO DE SEDANO

Alfoz de Bricia	1,401
Alfoz de Santa Gadea	783
Bañuelos del Rudrón	125

Cernégula	429
Cubillos del Rojo	263
Escalada	211
Gredilla de Sedano	284
Masa	267
Moradillo de Sedano	215
Nidáguila	210
Orbaneja del Castillo	434
Pesadas de Burgos	167
Pesquera de Ebro	346
Piedra (La)	473
Quintanaloma	241
Sargentos de la Lora	959
Sedano	652
Tablada de Rudrón	300
Terradillos de Sedano	233
Tubilla del Agua	729
Valdelateja	463
Valle de Hoz de Arriba	2,228
Valle de Valdebezana	2,209
Valle de Zamanzas	566

PARTIDO DE VILLADIEGO

Acedillo	270
Amaya	393
Arenillas de Villadiego	347
Barrio de San Felices	505
Barrios de Villadiego	134
Basconcillos del Tozo	1,140
Castrillo de Riopisuerga	396
Coculina	311
Cuevas de Amaya	360
Guadilla de Villamar	315
Humada	923
Montorio	403
Olmos de la Picaza	341
Rebollo de la Torre	973
Rezmondo	136
Salazar de Amaya	341
Sandoval de la Reina	465
San Quirce de Riopisuerga	503
Santa María-Ananúñez	223
Sordillos	139
Sotovellanos	170
Sotresgudo	446

Tapia	309
Tobar	275
Urbel del Castillo	517
Valcárceres (Los)	513
Valle de Valdelucio	1,282
Villadiego	1,419
Villahizán de Treviño	474
Villalbilla junto á Villadiego	234
Villamartin de Villadiego	330
Villamayor de Treviño	364
Villanueva de Odra	343
Villanueva de Puerta	383
Villavedón	394
Villugas	667
Villusto	205
Zarzosa de Riopisuerga	249

PARTIDO DE VILLARCAYO

Aforados de Moneo	510
Aldeas de Medina	1,678
Berberana	374
Bocos	198
Espinosa de los Monteros	3,731
Junta de la Cerca	918
Junta de Oteo	2,174
Junta de Puentevey	507
Junta de Río de Losa	626
Junta de San Martín de Losa	723
Junta de Traslaloma	1,255
Junta de Villalba de Losa	893
Jurisdicción de San Zadornil	458
Medina de Pomar	2,284
Merindad de Castilla Vieja	2,870
Merindad de Cuesta-Urria	1,971
Merindad de Montija	3,073
Merindad de Sotoscueva	2,951
Merindad de Valdeporres	2,092
Merindad de Valdivielso	3,833
Partido de la Sierra (Tobalina)	630
Trespadeine	804
Valle de Manzanedo	1,010
Valle de Mena	6,132
Valle de Tobalina	3,952
Villaescusa del Butrón	320
Villarcayo	930



La Guerra de Cuba

Reseña histórica de la insurrección cubana (1895-98)

POR EMILIO REVERTER DELMAS

El libro del señor Reverter Delmas es un relato interesantísimo de la insurrección cubana, que dió por resultado la guerra con los Estados Unidos y la pérdida del imperio colonial de España. Las causas que produjeron la catástrofe, así como también la situación en que se hallaba el espíritu del pueblo en aquella época calamitosa, están reflejadas con admirable tino en las páginas de la obra. El curso de los sucesos y los episodios de la malhadada campaña, tienen vigor y fuerza, sin que se escape un solo detalle de interés á la sagaz observación del autor.

Consta de 152 cuadernos, á 25 céntimos cada uno

Encuadrados en 6 tomos, con elegantes tapas: 45 Pesetas

Portfolio Fotográfico de España: 50 cénts. cuaderno