



MIGUEL MIRANDA

LOPE DE VEGA, 19

28014 - MADRID

TELF. 914 294 576





DGCL
A

T. 136067
CB 1169807

CANTO-LLANO MODIFICADO

BAJO LA DIRECCION

DE DON AGAPITO SANCHO,

Organista segundo de la Catedral de Burgos,

Y DIRECTOR DE LA BIBLIOTECA DE MUSICA SAGRADA.

TOMO I.

MISAS DE CANTO-FIGURADO

para todas las festividades del año.

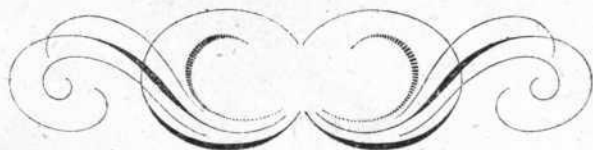

CON APROBACION DEL EXCMO. SR. ARZOBISPO DE ESTA DIÓCESIS.

BURGOS.

ESTABLECIMIENTO TIPOGRÁFICO DE D. SERGIO VILLANUEVA.

1860.



CANTO-LAZO RODRIGADO

EN LA DIRECCION

DE DON ANTONIO SANCHEZ

En el número 10 de la calle de San Mateo

Y DIRECTOR DE LA BIBLIOTECA DE MEXICO SEÑOR

TOMO I

MISAS DE CANTO FIGURADO

para todas las festividades del año



CON APROBACION DEL SEÑOR SECRETARIO DE ESTA UNIVERSIDAD

MEXICO

ESTABLECIMIENTO TIPOGRAFICO DE DON ANTONIO SANCHEZ

1860



R. 102467

ADVERTENCIA.

Al dar principio en nuestra **Biblioteca de Música Sagrada** á la publicacion del Canto-llano, hemos creído oportuno, para mayor comodidad de los cantores, formar un tomo separado que contenga varias Misas de canto-figurado, que puedan servir para todas las festividades del año: debiera este libro comprender tambien los Himnos, puesto que pertenecen al mismo canto; pero nos ha parecido mejor vayan incluidos en las Vísperas de las festividades respectivas, como generalmente se observa en los cantorales antiguos.

Esperamos que esta determinacion sea del agrado de los señores suscritores, en cuyo obsequio estamos dispuestos á hacer todo cuanto sea posible y pareciere de utilidad y conveniencia.

REVISTA

Al dar principio en nuestra publicación de las actividades de la publicación
el punto de vista de los autores, para ser de utilidad de los autores, formar un
una sección por categoría para las obras de cada una de ellas, con un índice para todas
las actividades del autor, así como para las actividades de los autores, para que
estén en el mismo orden, pero que de vez en cuando se hagan algunas de las
a las actividades de los autores, como se ha hecho en los casos de los autores.
Esperamos que esta determinación sea de utilidad de los autores, y que con
propio y tanto de los autores, y para todo el mundo, con respecto a las actividades de los
autores.

MISA DE CUARTO TONO

PARA

LAS FESTIVIDADES DE NUESTRA SEÑORA. (*)



Kyries.

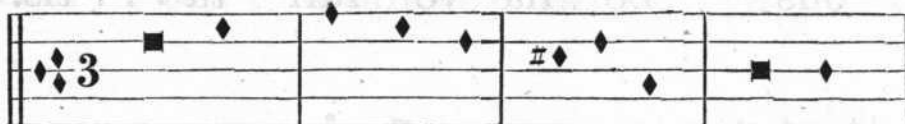

Ky ri e, e léi

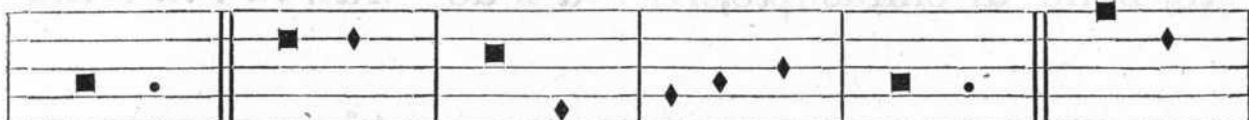

son. Christe, e léi son. Christe,

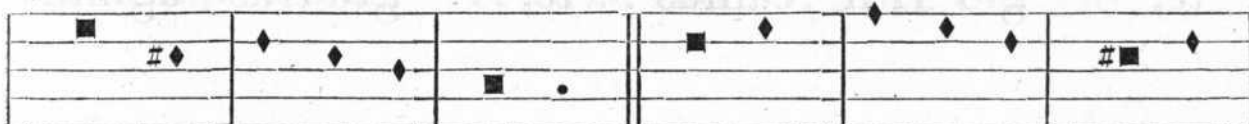

e léi son. Kyri .. e, e



. léi son.

(*) De D. Francisco Ramirez Laporta.

Gloria.



Et in ter . . ra pax ho mí ni

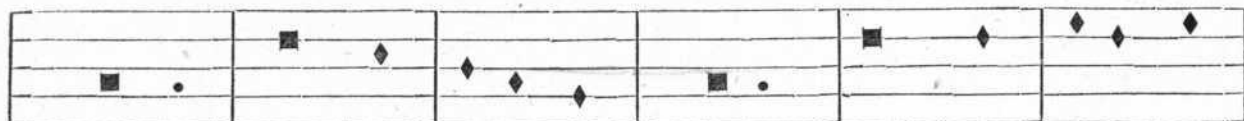

bus bo næ vo lun ta . . . tis. Lau da mus

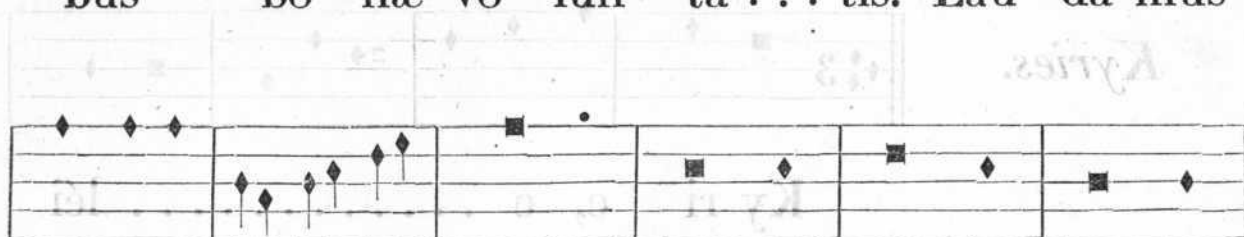

te, bene dí cimus te, a do ra mus

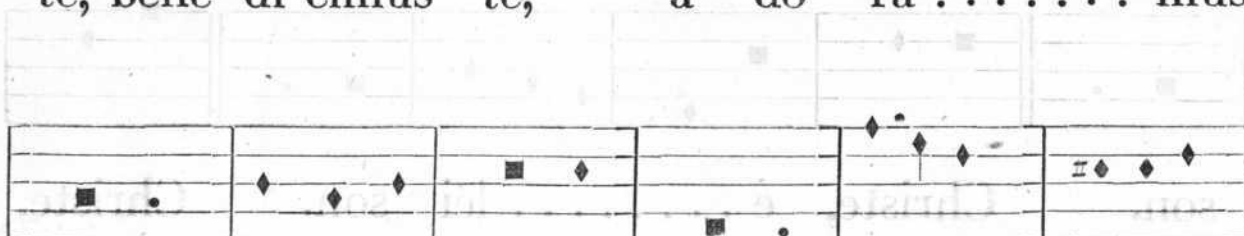

te, glo ri fi camus . . te, grá ti as á gimus

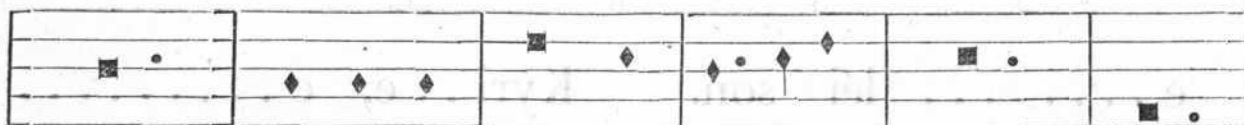

ti . . . bi propter mag nam gló ri am tu . . . am,

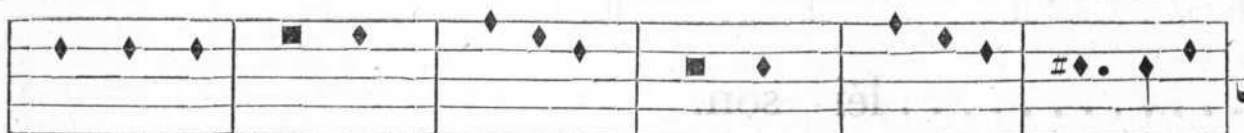

Dómine De us rex cœ . . lés tis, De us Pater om



.. ní po tens, . . Dómine Fi li u ni gé ni te

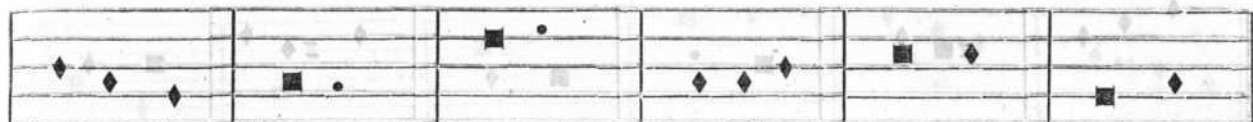

Je su Chris . . . te. Dómine De us, Ag nus

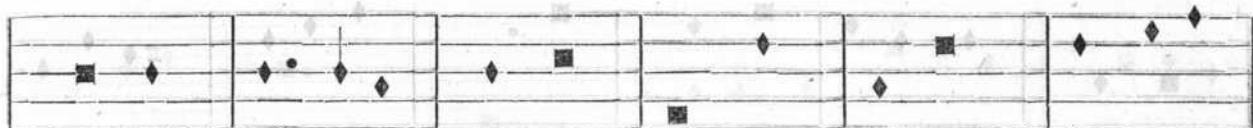

De i, Fí li us Pa . . . tris: qui to llis pec ca ta



mun di, mi se re . . re no . . . bis: qui to . . . l

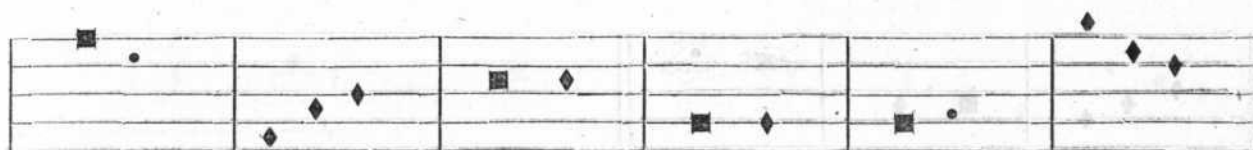

lis peccata mun di, sús ci . . pe de pre



ca ti ó nem nos tram: qui se des ad déx te ram

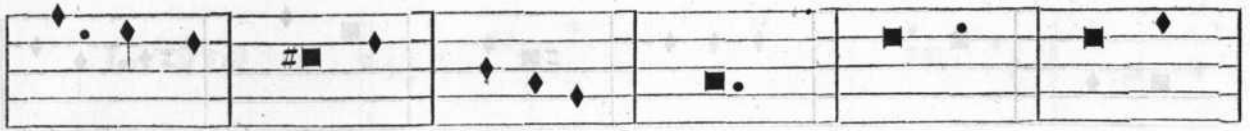

Pa tris, mi se ré re no . . . bis, quó ni . .

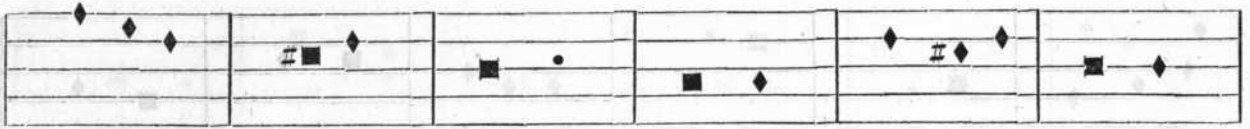

am tu so lus Sanc tus, tu so lus Dó mi . .

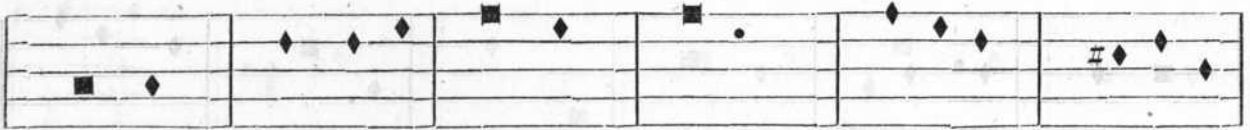

nus, tu so lus Al tís si mus, Je su Chris . .

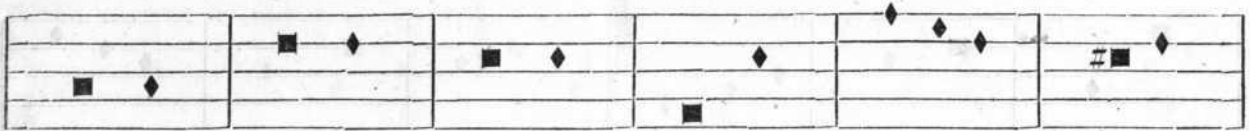

te, cum Sancto Spí ri tu in gló ri a De i



Pa tris. A men.

Credo.

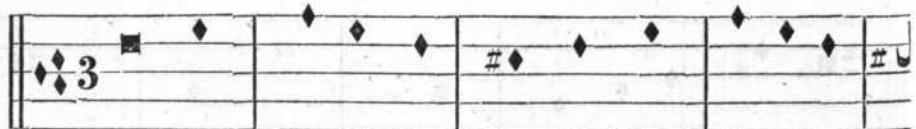

Pa trem Omnipoténtem fac tó rem



cœ li, et te rræ, vi si bí li um óm ni um et in



vi si bí li um. Et in u num Dóminum



Je sum Chris . . tum, fí li um De i u ni



gé ni . . tum, et ex Pa . . tre na tum an te



óm nia sé cu la. De um de De o, lu men de



lúmine, De um verum de De o ve ro,

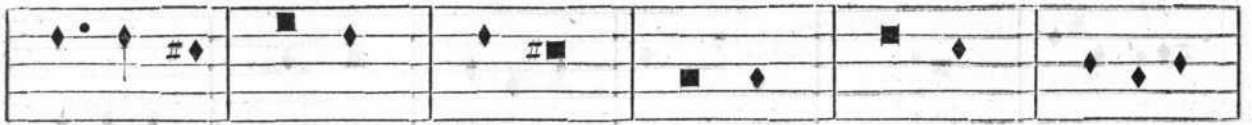

génitum, non factum, consubstanti... álem



Pa...tri: per quem omnia facta sunt: qui propter nos

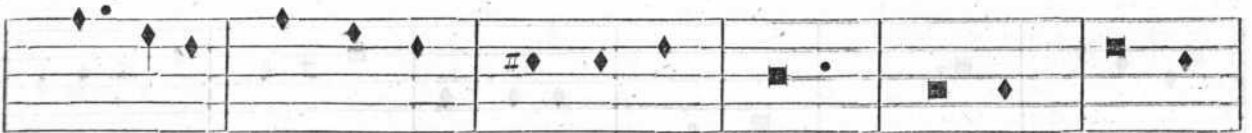

hómines, et propter nostram salutem descend...



dit de cœ...lis. Et incarnatus est de



Spíritu Sancto ex María Virgi...



ne, et homo factus est. Cruci...



fi xus é ti am pro no bis, sub Pón ti . . . o Pi .. lá . .

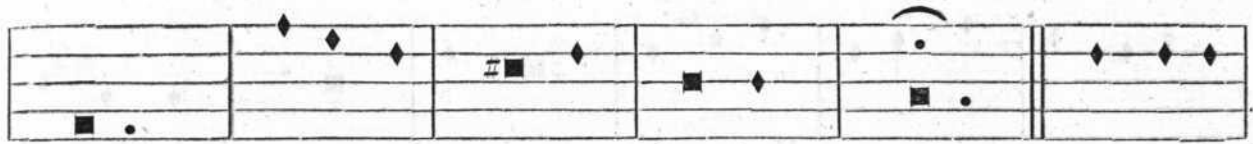

to pas sus et se púl tus est. Et re su

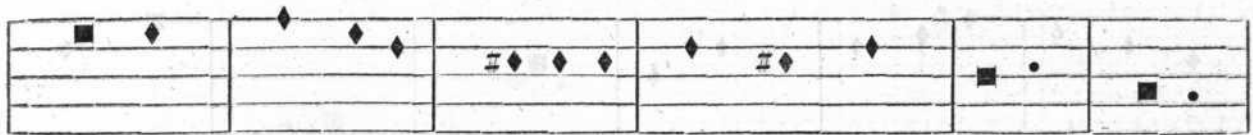

rré sit tér tia di e se cún dùm Scrip tú ras:

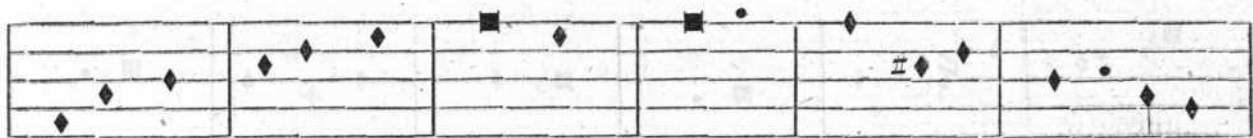

et as cén dit in . cœ . . . lum: se det ad dèx te ram

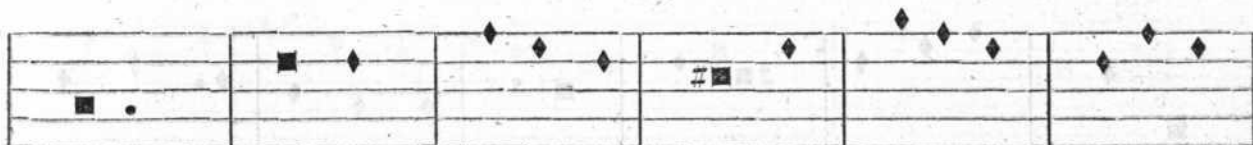

Pa . . . tris: et í te rum ven tú rus est cum

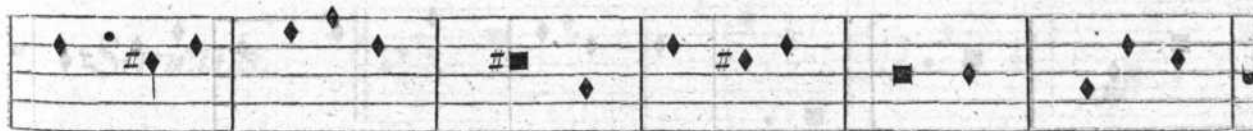

gló ri a ju di cá re vi vos et mór tu os: cu jus



reg ni non erit fi nis. Et in Spí ri tum

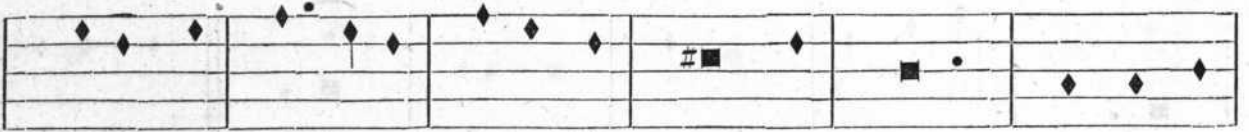

Sanc tum, Dó minum, et vi . . vi . . fi . . . cán . . tem, qui ex

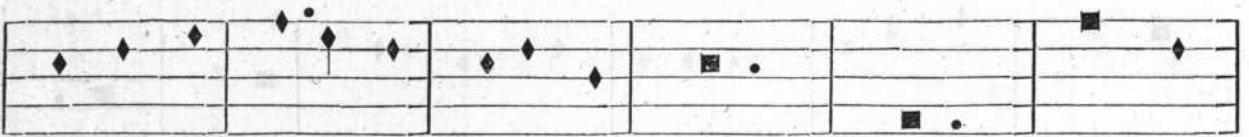

Pa . . tre Fí li o que pro . . . cé dit: qui cum

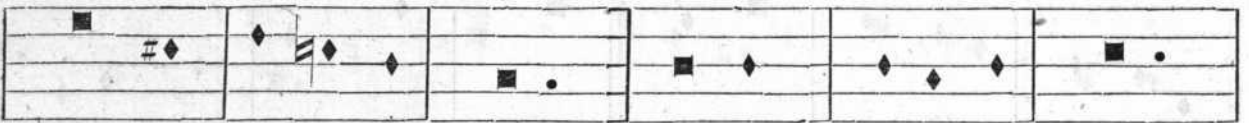

Pa tre et Fí li o si mul a do . . rá



tur, et con glo . . ri . . fi . . . cá . . tur: qui lo cú tus est

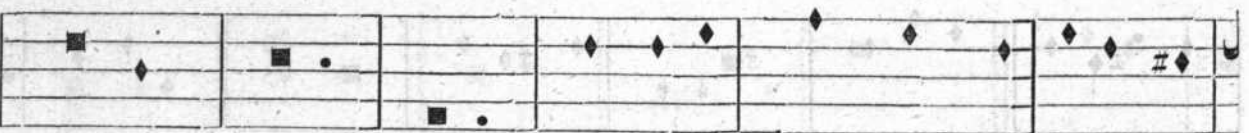

per Pro . . phe . . tas. Et u nam, Sanc tam, Ca thó li



cam . . et A pos tó li cam Ec . . . clé si am. Con fi te

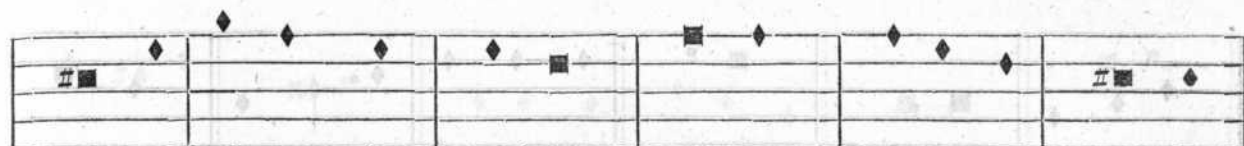

or u num Bap tís ma ín re . . . mis si . . . ó nem

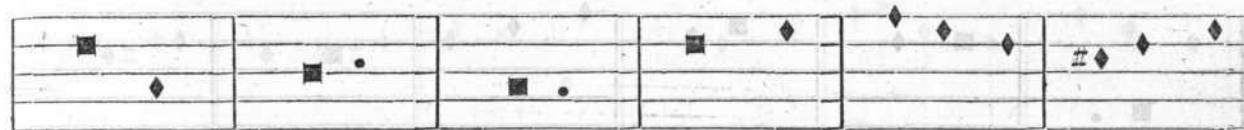

pec ca . . . tó rum. Et ex . . pec to re . . sur

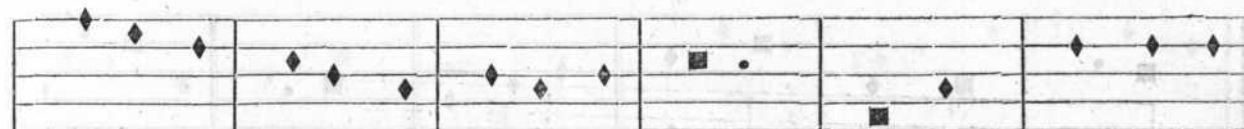

rec . . ti . . ó nem mor tu . . ó . . rum: et vi tam ven

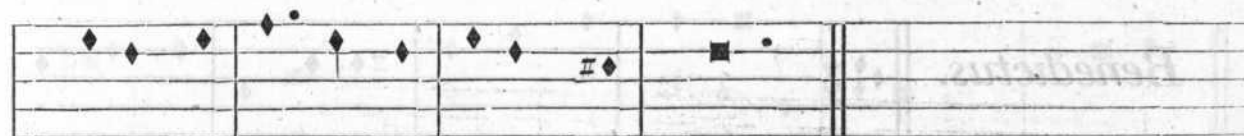

tú . . ri sé cu li. A men.

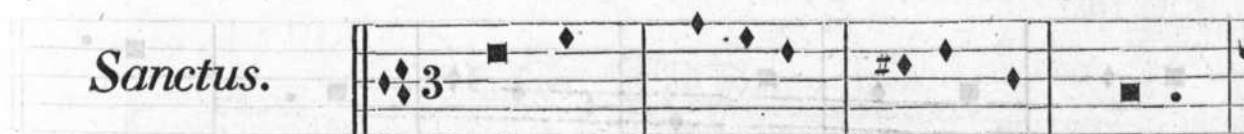

Sanctus.

Sanc tus,

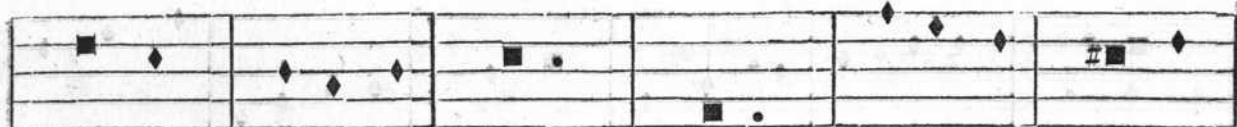

Sanc tus, Sanc



. tus, Dóminus De . . us Sá ba



oth. Ple ni sunt cœ li, et te rra gló ri a



tu . . . a. Ho . . san na in ex . . cel . . . sis.

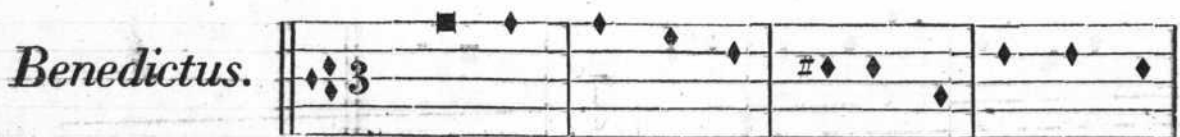

Be ne dic tus, qui ve nit in nó mi ne

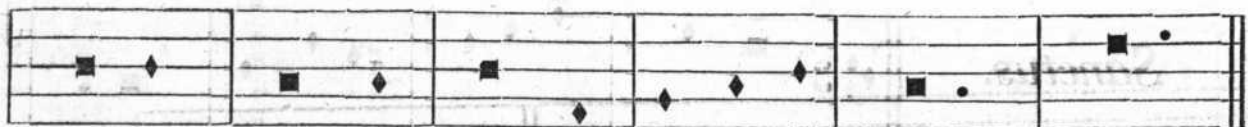

Dó mi ni. Ho sán na in ex . . cé l . . . sis.

minus regnavit.

Agnus.

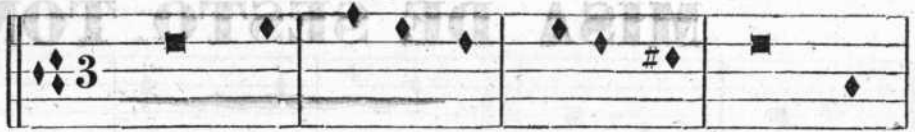

Ag nus Dei, qui to llis pec



cá .. ta .. mun .. di, mi se .. ré ... re no bis.



Ag nus Dei, qui .. to .. llis peccáta mun di, mi se ..



ré . . re no bis. Ag nus Dei, qui to llis pec



cá .. ta mun .. di, do na no bis pa cem.



MISA DE SESTO TONO. (*)

Kyries.

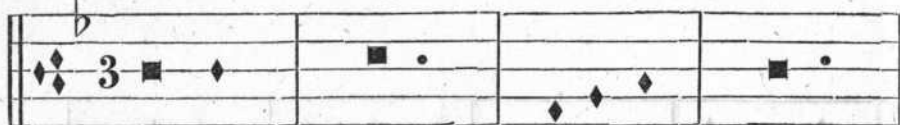

Ky ri e, e

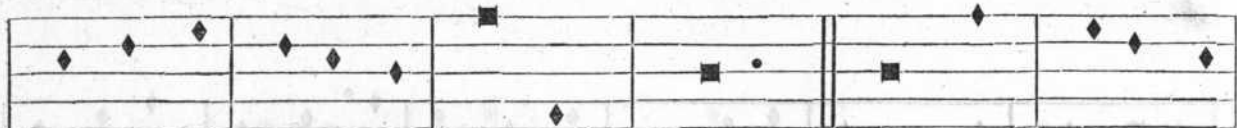

. léi . . . son. Chris te, e

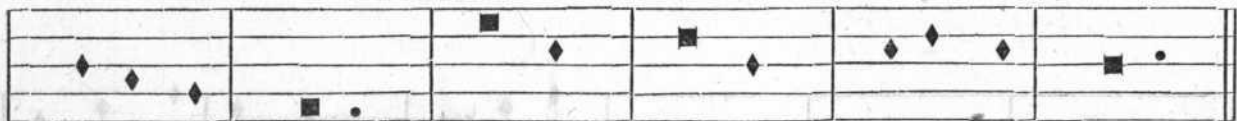

. léi . . son.

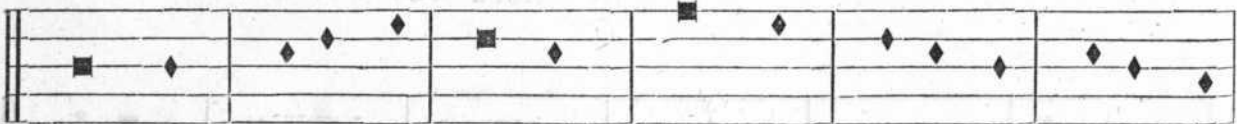

Chris te, e léi

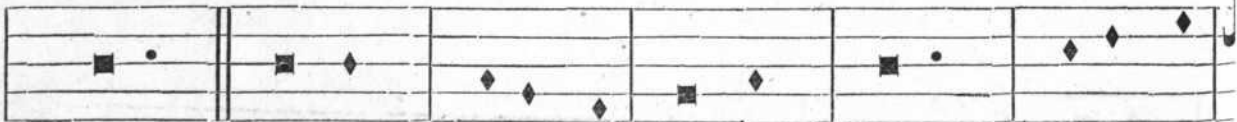

son. Ky ri . . e, e

(*) Por D. Francisco Ramirez Laporta.

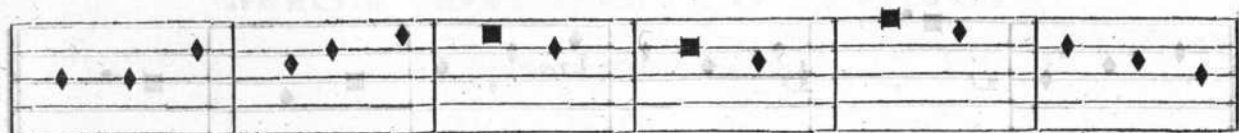

Dó mi ne De us Rex cœ les tis, De us Pa ter om



ní po tens, Dó mine Fi li u ni gé ni

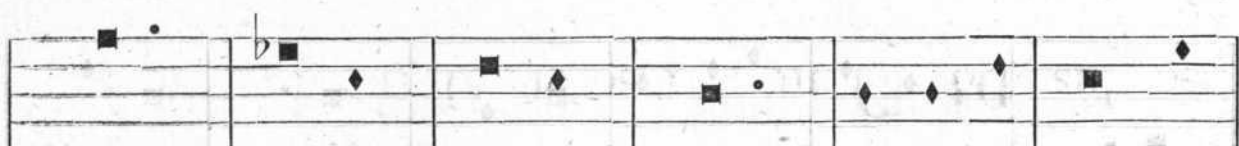

te Je su Chris te. Dó mine De us,

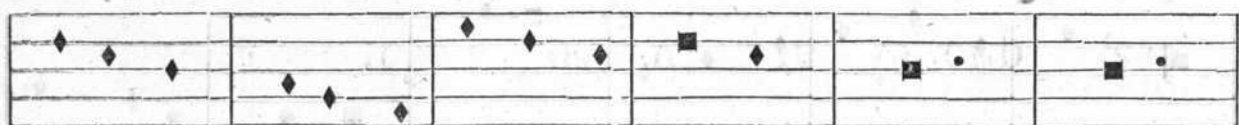

Ag nus De .. i, Fí li us Pa tris: qui

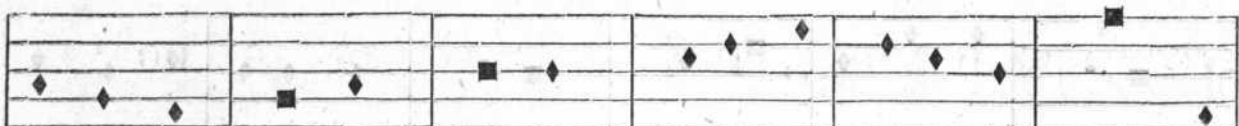

to llis pec ca ta mun di, mi .. se .. ré .. re no . . .

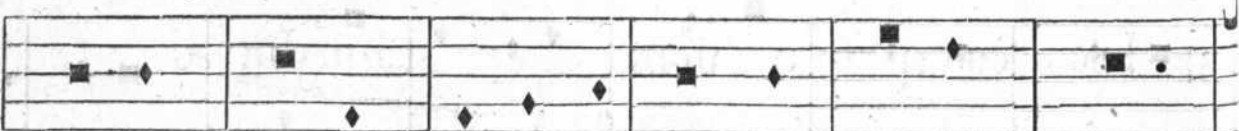

bis: qui to llis pec ca ta mun di, sús ci pe



de pre ca ti . . . ó nem nos . . tram: qui se



des ad déx te ram Pa tris, mi se ré re no . . .

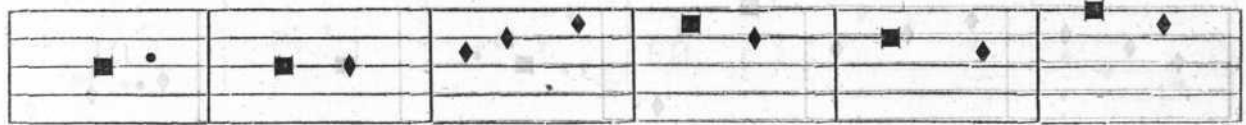

bis, quó ni am tu so lus Sanctus, tu



so lus Dó mi nus, tu so lus Al tís si . . . mus,



Je su Chris . . . te, cum Sancto Spí ri tu in

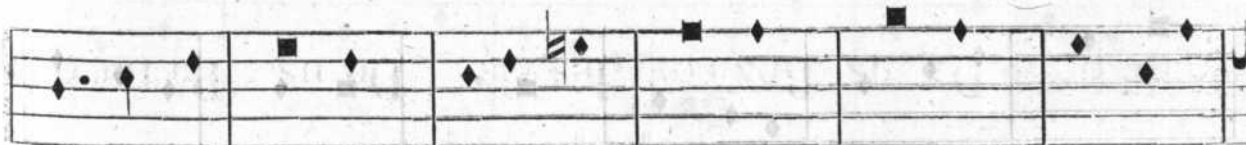

gló ri a De i Pa tris. A



... .. men.



Credo.

Pa trem Om ni po tén . . . tem fac



tó rem cœ li, et te . . . rræ, vi si bí li um

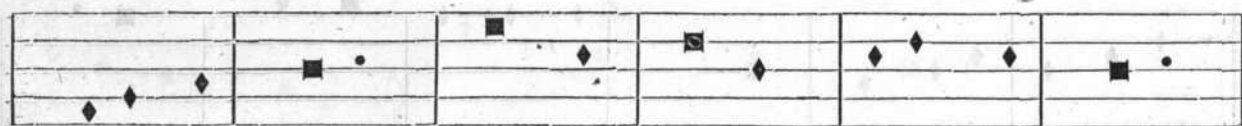

óm ni um et in vi si bí li um.

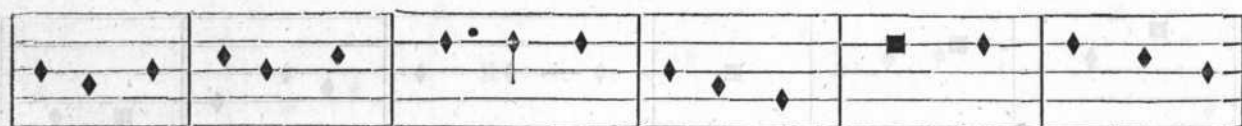

Et in u num Dóminum Je sum Christum, fi li um

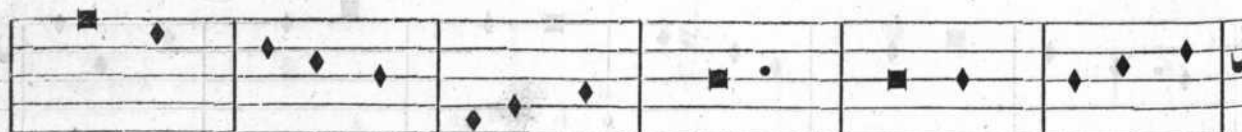

De i u . . ni gé . . ni . . tum, et ex Pa tre

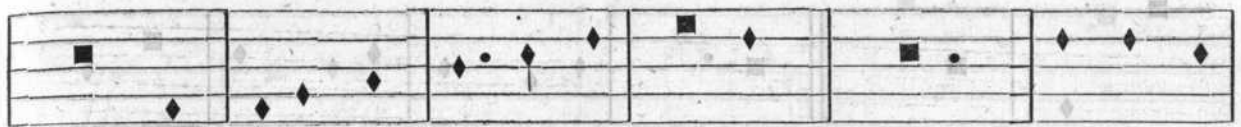

na tum an te óm ni a sé cu . . . lazil . De um de



De . . . o, lu men de lú mi ne, De um ve rum de De i o



ve . . . ro, gé ni tum, non fac tum, con subs

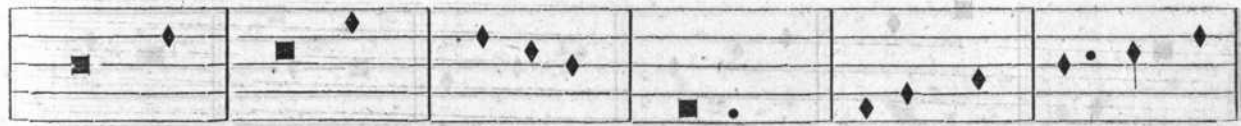

tan ti . . á lem Pa . . . tri: per quem óm ni a



fac . . ta sunt: qui prop ter nos hó mi . nes, et



prop ter nos tram sa lú . . tem des cén dit de

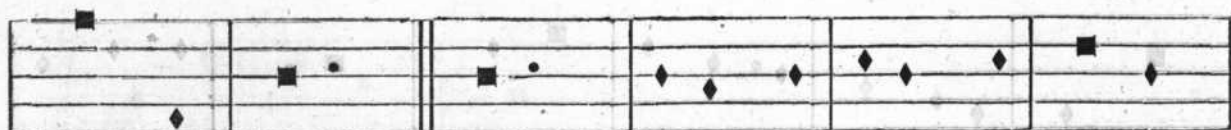

coe . . . lis . . . Et in . . . car na tus est de

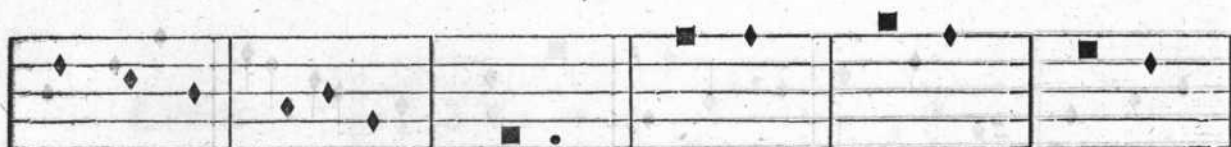

Spí ri tu Sanc . . . to ex Ma rí a Vír gi



ne, et ho mo fac tus est. Cru ci



fi xus mé ti . . am pro no bis, sub Pón ti



o Pi . . . lá to pas sus et se púl tus est.



Et re su rréxít té rti a di e se cún dum Scrip



tú ras: et as cén dit in cœ lum:



se . . . det ad déx te ram Pa tris: et



í . . te rum ven tú rus est cum gló ri a ju di

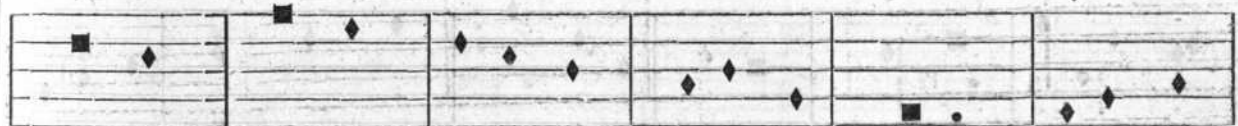

cá re vi vos et mor tu os: cu jus



reg ni non e . . . rit fi nis. Et in



Spí ri tum Sanctum, Dó minum, et vi vi fi cán tem,



qui ex Pa...tre Fí li o que pro cé... dit:



qui cum Patre et Fí li... o si mul a do



rá tur, et con glo ri... fi... cá tur: qui lo cú tus



est per Pro phe... tas. Et u nam, Sanctam, Ca thó li



cam et A pos tó li cam Ec clé si am. Con

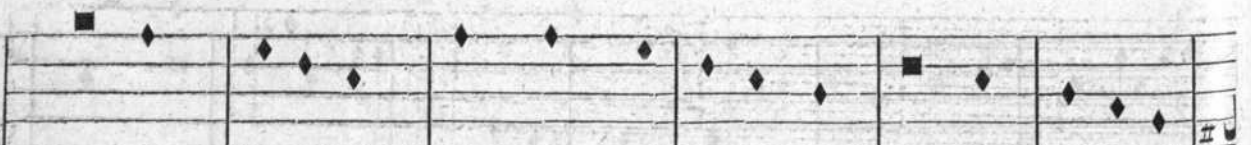

fi te or... unum Bap tis ma in re mi si



tus, Dóminus Deus Sá . ba . . oht. Ple ni



sunt . cœ li, et te rra . gló ri a tu



a. Ho . sánna . in ex cé l sis.

Benedictus.

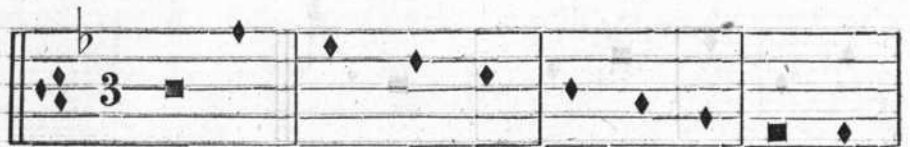

Be ne dic tus, qui ve nit in



nó mi ne . Dó mi . ni . Ho . sánna . in . ex . cé l

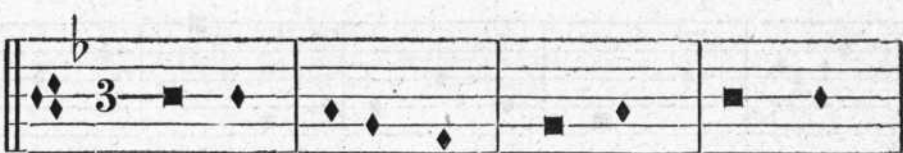

sis

Agnus. 

Ag nus De i, qui tol lis pec



cá ta mun di, mi se ré . . re no



bis. . . Ag nus De i, qui to llis pec ca . . ta mun di,



mi se . . ré . . re no bis. Ag nus De i, qui



tol lis pec . . cá ta mun . . di, . . do na



no bis pa cem.

MISA DE SESTO TONO

A DUO Y CORO.



Kyries.

Coro.

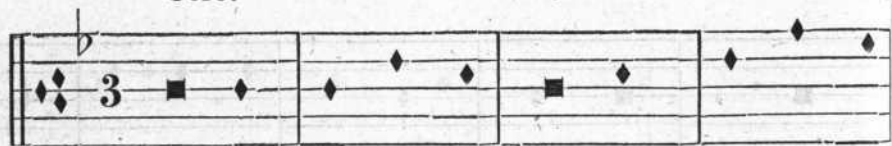

Ky ri e, e

Duo.



. léi son. Chris te, e

Duo.



. léi . . son. Chris te,

Coro.



e léi son. Ky ri e



e, e



. léi son.



Et in te rra pax ho mí ni

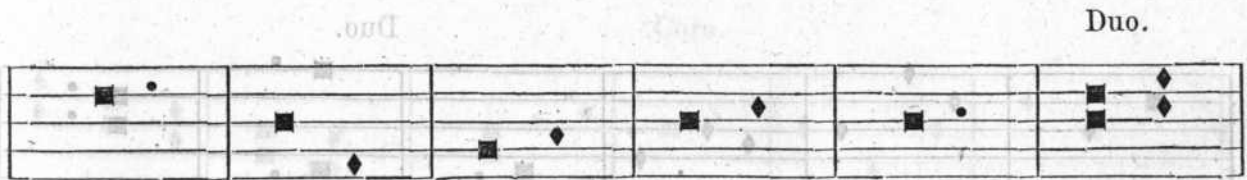

bus . . . bo næ vo lun . . . ta tis. La u



dá mus te, be ne dí ci mus te, a do



rá mus te, glo ri fi cá mus te, grá ti

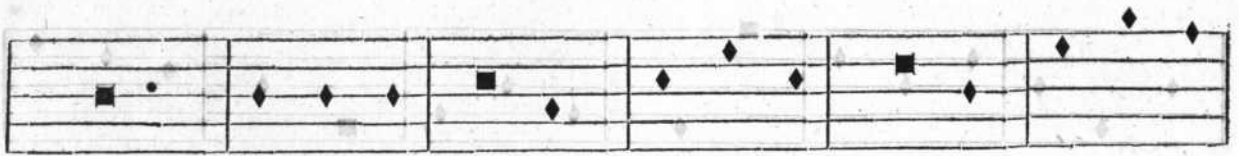

as á gi mus ti bi prop ter magnam gló

Duo.



ri am tu am, Dó mine De us Rex cœ

Coro.



les tis De us Pa ter om ní po tens, Dó mi ne

Duo.



Fí li u ni gé ni . . te Je . . . su



Crhis . . . te, Dó mi ne De us, Ag nus De i,

Coro.



Fí li us Pa . . . tris: qui . . tol . . . lis pec

Duo.



cae ta mun di, mi se ré re no

Coro.



bis: qui tol lis pec ca ta mun

Duo.



di, sú s ci i pe s de pre . . ca ti

Coro.



o nem nos tram: . . qui se des ad dex te ram

Duo.



Pa tris, mi se ré re no bis, quó ni

Coro.



am tu so lus Sanc tus, tu so lus Dó mi

Duo.



nus, tu so lus Al tís si mus, Jesu

Coro.



su Chris...te, cum Sanc to Spíri



tu in gló...ri a Dei pa tris. A...



men. O

Credo.



Patrem Omnipotentem factó...

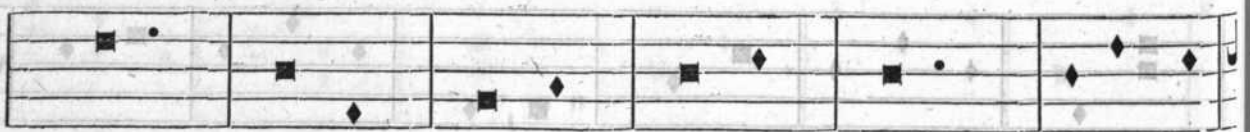

rem coe li, et ter...rae, visi



bí li um óm ni um . . et in . . vi si bí li

Duo.



um. . . Et in u num Dó mi num . . Je sum



Chris tum, fili um De i u ni

Coro.

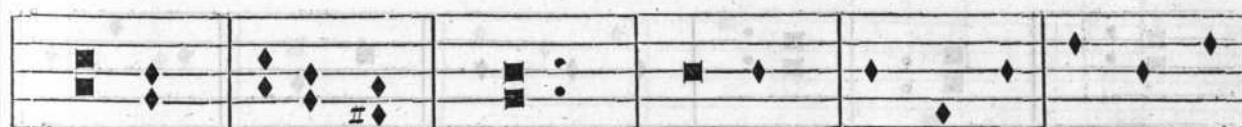

gé ni . . tum, et ex Pa tre na.



tum an te óm ni a sæ cu la. De um de



le i o, lu men de lú mi ne, De um ve ro rum de

Duo.



De i o i ve ro, i g é n i tum, non

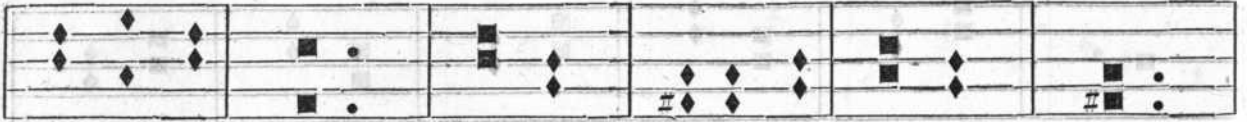

fac tum, con subs tanti álem Pa tri:



per quem óm ni a fac ta sunt: per quem óm ni a

Coro.



fac ta sunt: qui propter nos . . . hó

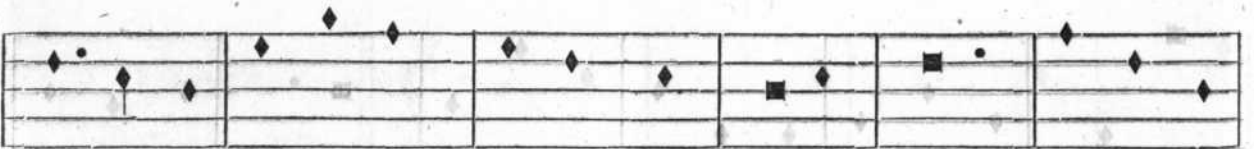

ab mines, et propter nostram sa lu tem des

Duo.



cendit de cœ lis. Et in car na tus



est de Spí ri tu Sanc to ex Ma

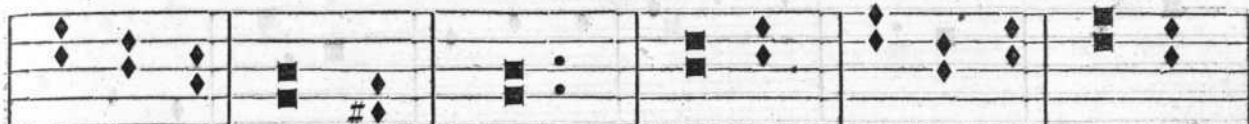

ri...a...vír gi ne, et ho... ..



mo fac... .. tus est. Cru ci



fi xus e so ti am pro no... .. bis, sub Pon ti

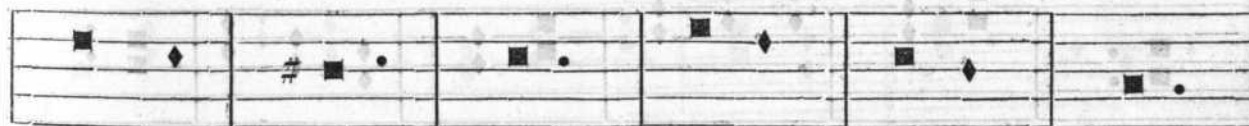

o Pi... lá ... to pas sus et se... pul



tus est. Et re sur ré xit ter ti a di e se

Coro.

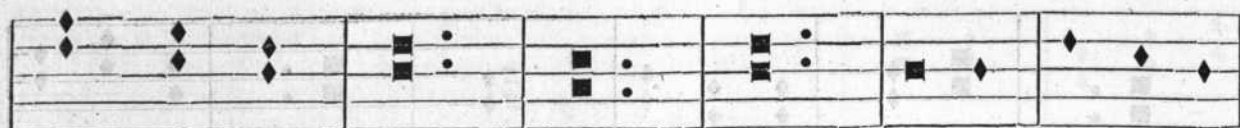

cún dum scrip tú : ras: et as cén dit in



. cœ lum: se det ad délixteram Pa

Duo.

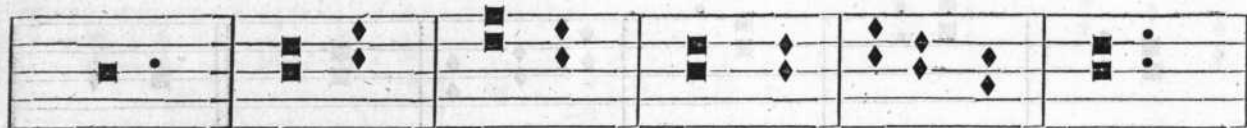

tris: et í te rum ven tú rus est

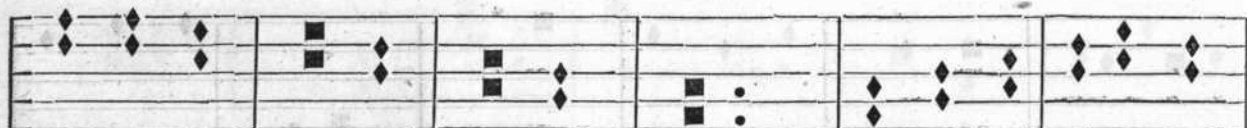

cum gló ria ju di . . . cá re vi vos et mór tu



os: . . . cu jus reg ni non e rit fi nis.

Coro.



Et íb in Spí ri tum Sanctum, Dó mi num,



et vi . . . vi fi . . cán tem, qui ex Pa tre

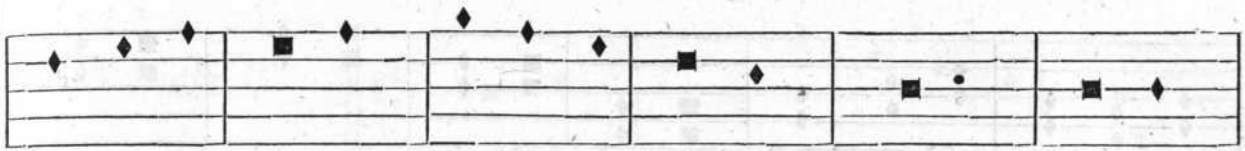

Fí li o que pro cé dit: qui cum

Duo.



Pa tre et Fí li o si mul a . . . do

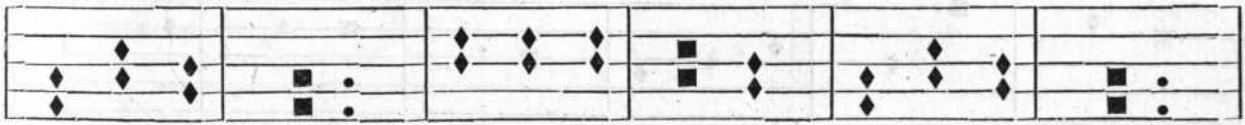

rá tur, et con glo ri fi . . cá tur:

Coro.



qui lo cú tus est per Pro phe tas. Et unam,



Sane tam, Ca tó li cam et a pos tó li cam Ec

Duo.



clé si . . . am . . . Con . . . fi te



or u num Bap tis ma in re mis si o nem



pec ca to rum pec ca to rum.

Coro.



Et ex pe c . . to re su rec ti



o nem mor tu o



rum: et ot vitam ven tu ri sæ cu li.



A men.

Sanctus.



Sanc tus,

Duo.

Coro.



Sanc tus, Sanc



. tus, Dó minus De us

Duo.



Sá ba oht. Ple nisunt cœ li, et ter

Coro.



ra gló ri a tu a. Ho



san na, ho san na in ex cé l



. sis.

Coro.

Duo.

Benedictus.

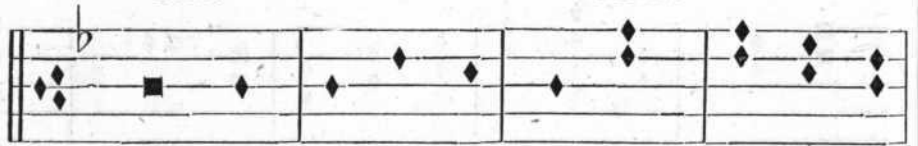

Be ne dic . . . tus, qui ve . . .

Coro.



nit in nó mi ne Dó mi ni. Ho

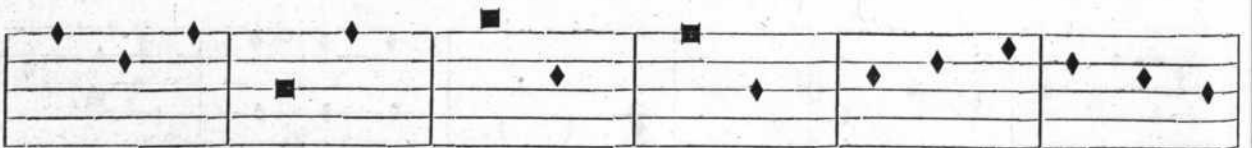

san na, ho san na in ex cé l

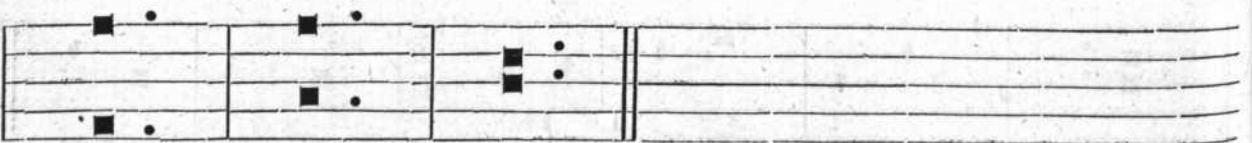

. sis.

Coro.

Agnus.

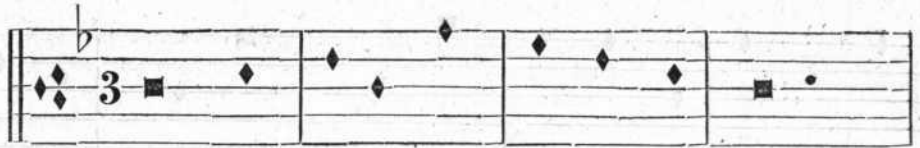

Ag nus De i qui tol lis

Duo.

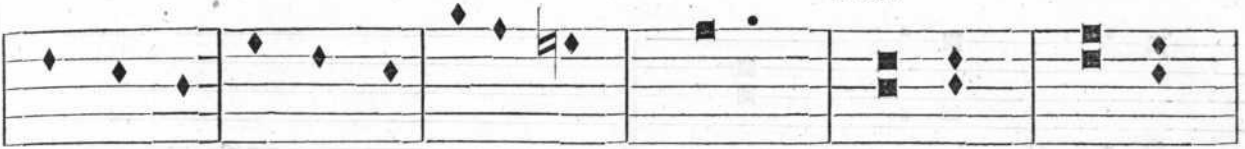

pec ca ta mun di, mi se . . ré re

Coro.

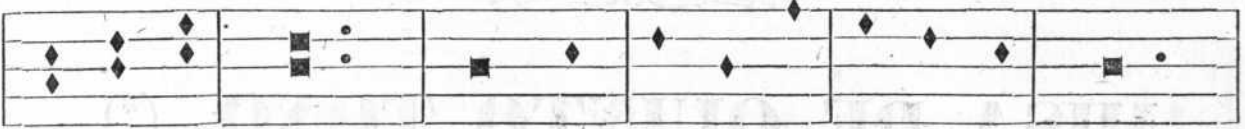

no bis, Ag nus De i qui tol lis

Duo.

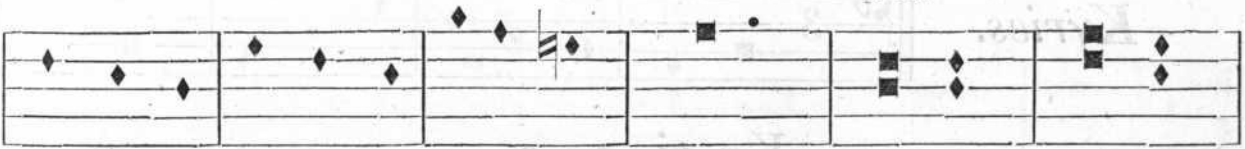

pec ca ta mun di, mi se . . ré re

Coro.

Duo.

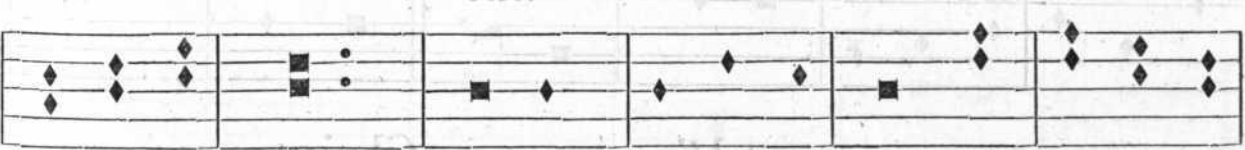

no bis, Ag nus De i qui tol

Coro.



lis pec ca ta mun di, do



..... na do na no bis pa



..... cem.



MISA DE QUINTO TONO. (*)



Kyries.

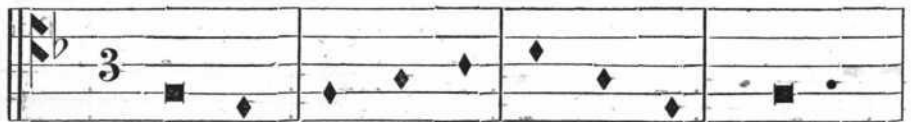

Ky ri e, e

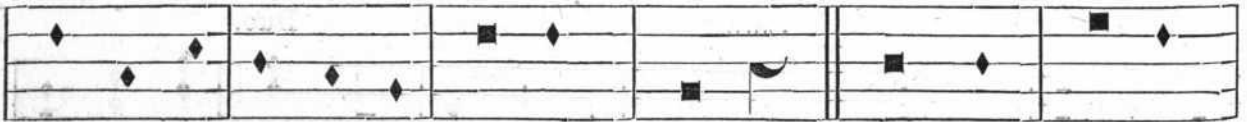

..... léi son. Chris te, e

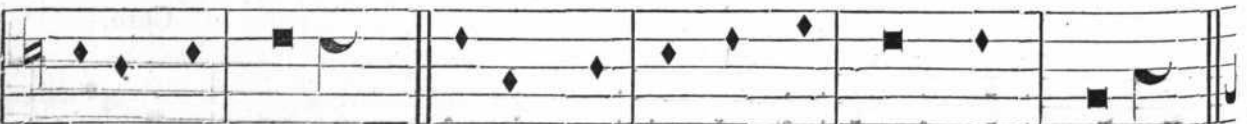

..... léi son. Chris te, e léi son.

(*) De D. Plácido Garcia.



Ky ri e, e



. léi . . son.

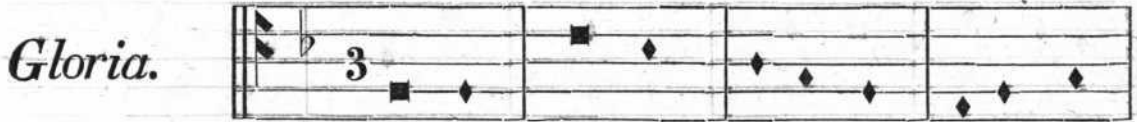

Gloria.

Et in ter ra pax ho mí ni

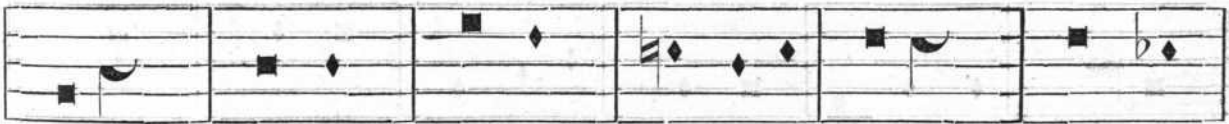

bus bo næ vo lun tá tis. Lau



da mus te, be ne dí ci mus te, . . . a do



ra mus te, glo ri fi ca mus

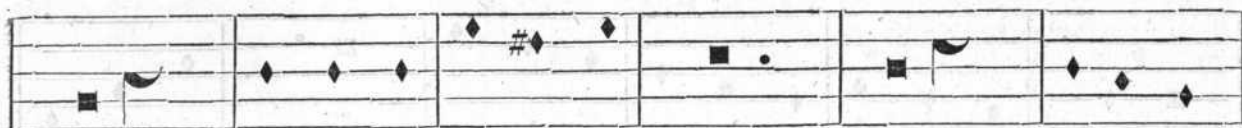

te, grá ti as á gi mus ti bi prop ter

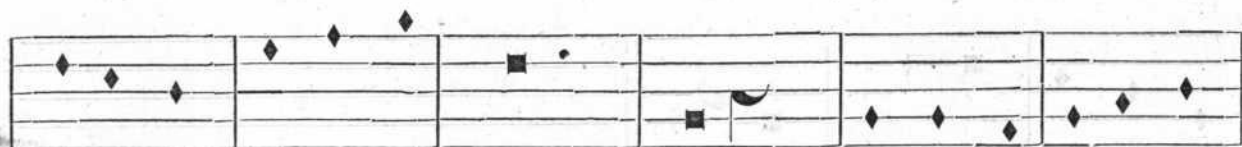

mag nam glo ri am tu am, Dó mine . De us

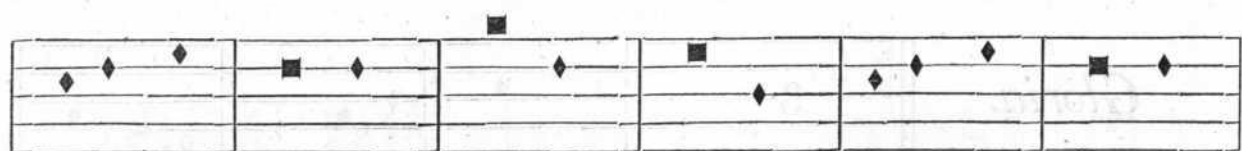

Rex cœ lés tis, De us Pa ter om ní po

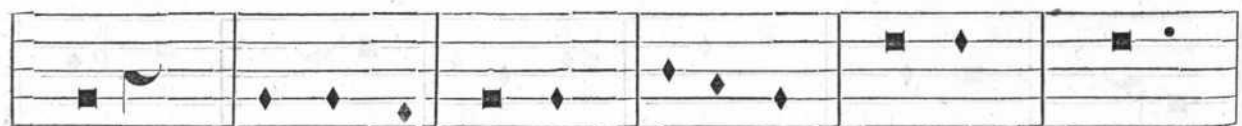

tens, Dó mi ne Fí li u ni gé ni . . . te

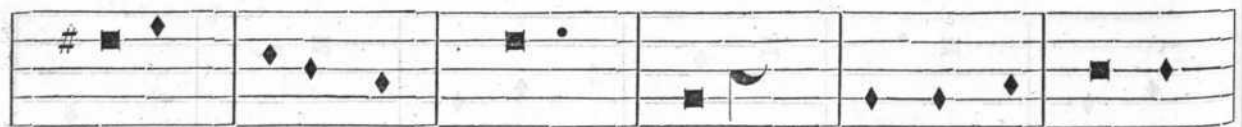

Je su Chris . . . te. Dó mi ne De us,

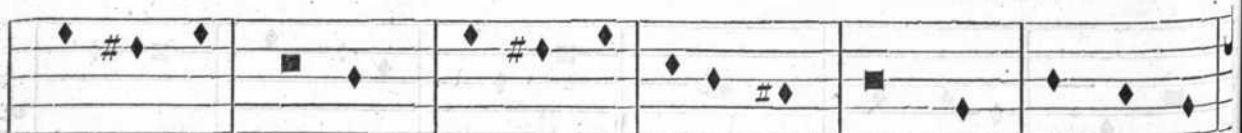

Ag nus De i, Fí li us Pa tris: qui to llis pec



ca ta mun di, mi se ré re no



bis: qui to llis pec ca ta mun di, sú s ci



pe . . . de pre ca ti ó nem nos tram: qui



se des ad dexteram Pa tris, mi se ré re



no bis, quó ni am tu so lus Sanc



tus, tu so lus Dó mi nus, tu so lus Al



tís si mus, Je su Chris . .



te, cum Sancto Spí ri tu in gló ri a De : i



Pa tris. A



. men.



Credo.

Pa trem Om ni po tén tem fac tó rem



coe li, et ter ræ, vi si bí li um óm ni



um . . et in vi si bí li um. Et in .



u num Dóminum Je sum Chris tum, fí li um



De i a ni gé ni tum, et ex Pa tre



na tum an . . te omni a sé cu . . la



De um de De o, lu men de lú mi ne, De um verum de

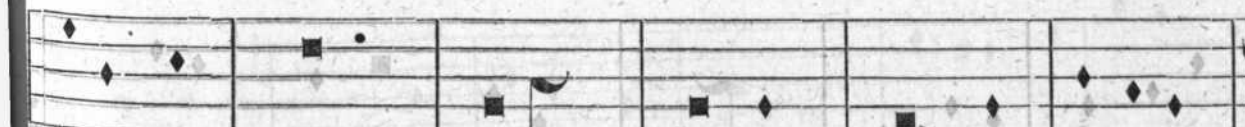

De i o . . ve . . ro, et gé ni tum, non fac



tum, con subs tãnti á lem Pa . . . tri:



perquem om ni a ar fac ta sunt: qui propter nos hó mi



nes, et prop ter nostram sa lú . . . tem des cen . . .



. dit de cœ lis. Et . . . in car



na tus est de Spí ri tu Sanc . . . to ex Ma

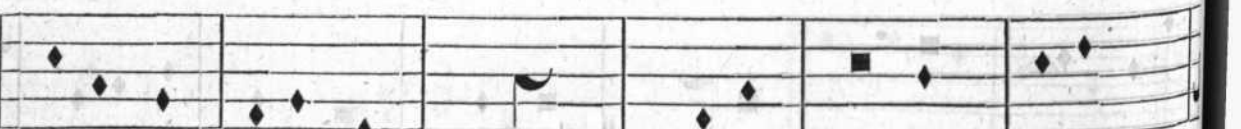

. . ri a Ví r gi ne, et ho mo fac tus



est. Cru ci fí xus é ti am pro no bis, sub



Pón ti o Pi la to pas sus et se púl tus



est. Et re su rré xit tér ti a di e se



cún dùm Scrip tú . . . ras: et as cén dit in cœ . . .



lum: se det ad déx te ram Pa . . . tris: Et



í te rum ven tú rus est cum gló ri a ju di



ca re vi vos et mor tu os: cu jus reg ni

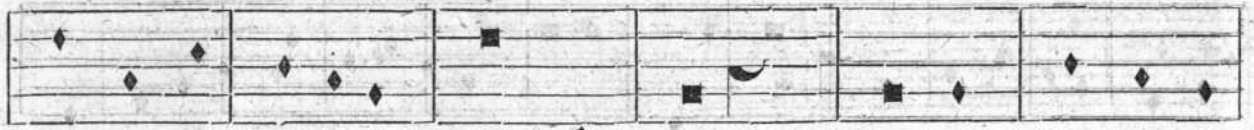

non e rit fi nis. Et in Spi ritum



Sanc tum, Do mi num, et vi vi fi can tem, qui ex



Pa tre Fi li o que pro ce dit: qui cum



Pa tre et Fi li o si mul a do . . . ra . . .



tur, et con glo ri . . fi . . . ca . . . tur: qui lo



cú tus est per Pro phe . tas. Et u nam, Sanctam, Ca



thó li cam et A pos tó li cam Ec cle si



am. Con fi te or . . u num Bap tis ma



in re mi si ó nem pec ca tó



rum. Et ex . . pec to re su rrec ti



ó nem mor tu ó rum: et vi tam ven

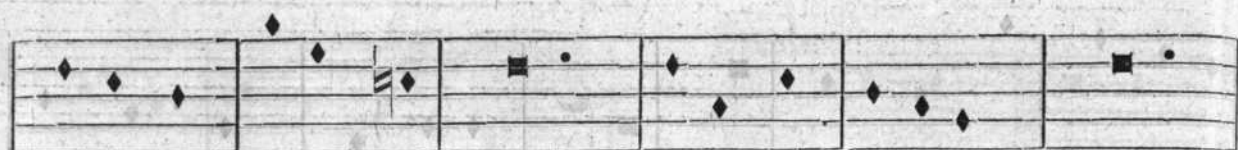

tú ri sé . . cu . . li . . A . .

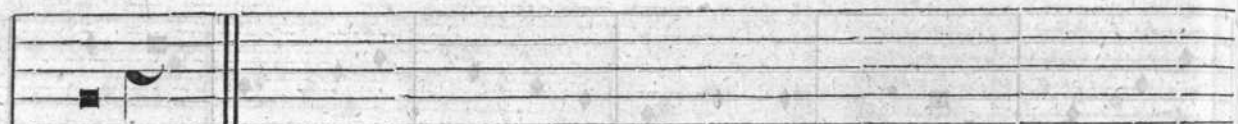

men . .



Sanctus.

Sanc tus, Sanc



. tus, Sanc tus, Dóminus De us Sa



. ba hot. Ple ni sunt cœ li et



ter ra gló ri a tu a. Ho sanna



in ex celsis

Benedictus.



Be ne dic tus, qui ve . . . nit in



nó mi ne Dó mi ni. Ho . . . san na in ex

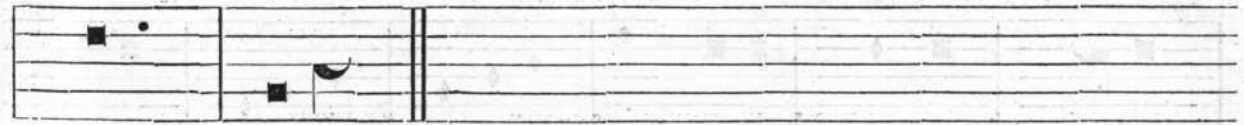

cél . . . sis.

Agnus.



Ag nus De i, qui to llis pec ca ta

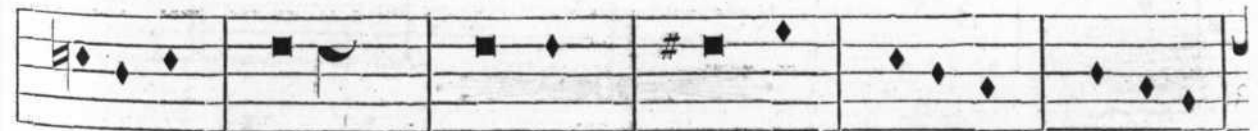

mun . . . di, mi se . . . ré re no



..... bis. Ag nus Dei, qui tol lis pec

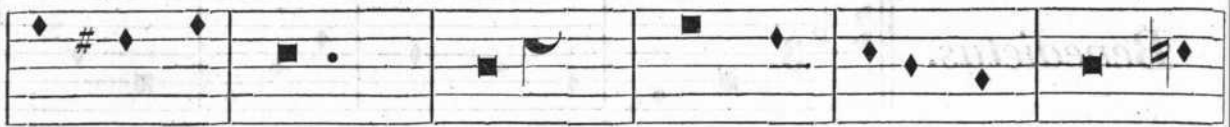

ca ... ta mun di, mi se ré re no

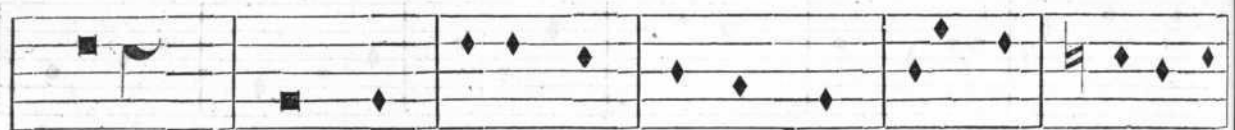

bis. Ag nus Dei, qui tol lis pec ca ta mun



di, do na no bis pa

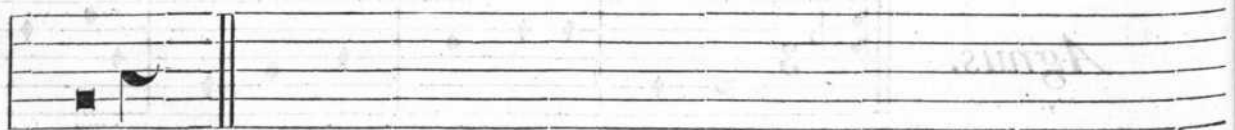

cem.

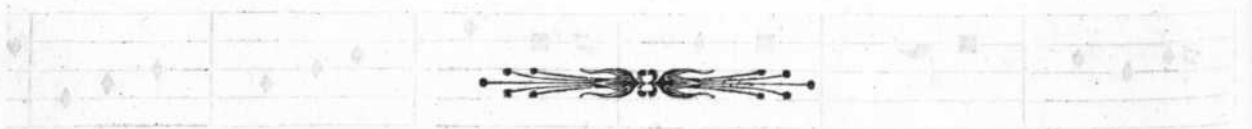

..... mi se ré re no ...

MISA DE PRIMER TONO. (*)

Kyries.



Ky ri . . . e, e

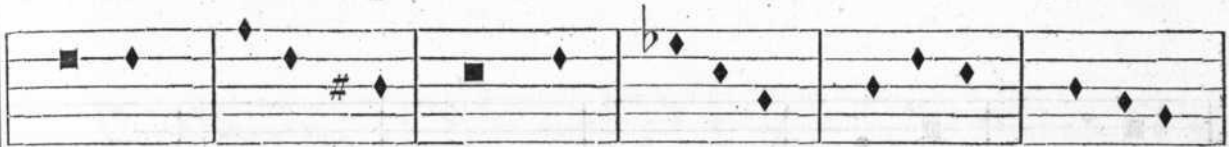

. . . : léi son. Christe, e



. léi son. Christe, e léi



son. Ky ri e, e

(*) Por D. Francisco Ramirez Laporta.

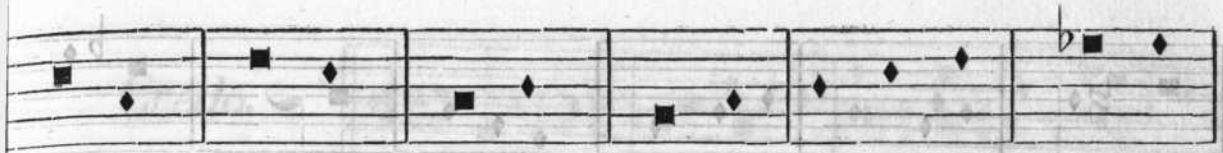

De us Res cœ lés tis De us Pa ter om ní po



tens, Dó mi ne Fí li u... ni gé ni te Je su



Chris... te. Dó mi ne De us, Ag nus De i,



Fí li us Pa... tris: qui to... llis pec ca ta



mun di, mi se ré re no... bis: qui tol ...

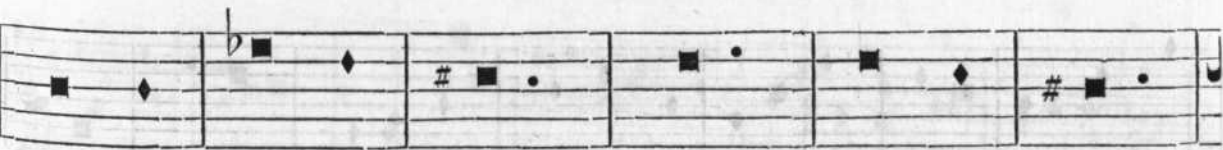

lis pec ca ta mun... di, sú s ci pe





de pre ca ti ó nem nos . . . tram: qui . . .



se des ad dexteram Pa tris, mi se ré re no . . .



bis, quó ni am tu so lus Sanc tus, tu

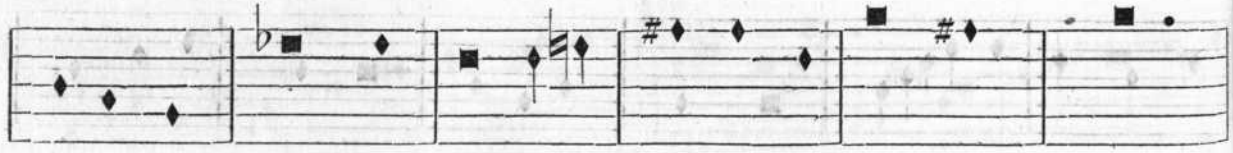

so lus Dó mi nus, tu so lus Al tís si mus,



Je su Chris te, cum Sanc to Spí ri tu in



gló ri a Dei Pa .. tris. A men.

Credo.



Pa trem Omni po tén tem fac tó rem



coe li et ter . . . ræ, vi si bí li um om ni



um et in vi si bí li um. Et in u num



Dó minum Je sum Christum, fí li um De i u ni



gé ni tum, et ex Pa tre na . . tum an te



óm ni a sæ cu la. De um de De o, lumen de



lú mi ne, De um verum de De o ve ro,



gé ni tum, non fac tum, con subs tan ti á lem

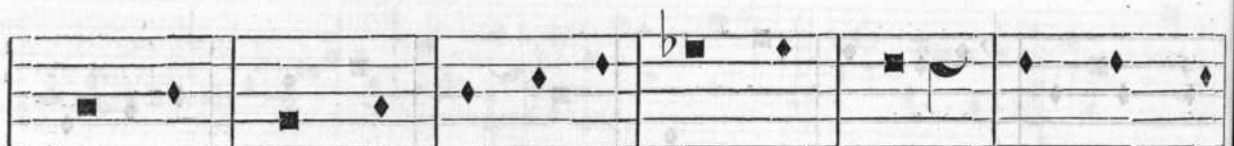

Pa tri: per quem óm ni a fac ta sunt: qui propter



nos hó mi nes, et prop ter nos tram sa lú



tem des cén dit de cœ lis. Et in car



na tus est de Spí ri tu Sanc to ex Ma ri a



Vír gi ne, et ho mo fac tus est.



Cru ci fi xus é ti am pro no . . . bis, sub



Pón ti . . . o Pi lá . . . to passus et se púl tus



est. Et re sur ré xit tér ti a di e se



cundum Scrip tú ras: et as cén dit in cœ lum:



se det ad dex te ram Pa . . . tris: et í te rum ven



tú rus est cum gló ri a ju di cá re vi vos et



mór tu os: cu jus reg ni non e rit fi



nis. Et in Spí ri tum Sanctum, Dó minum, et vi



vi fi cán tem, qui ex Pa tre Fí li o



que pro cé dit: qui cum Pa tre et Fí li o



si mul a do rá . . . tur, et con glo ri fi



ca . . . tur: qui lo cú tus est per Pro phe tas.



Et u nam Sanc tam Ca thó li cam et A pos tó li



cam Ec clé si am. Con fi te or u num Bap tís ma



in re . . . mis si ó nem pec ca . . . tó . . . rum.



Et ex pec to re sur rec ti ó nem mor tu



ó . . . rum: et vi tam ven tú ri sæ cu li.



A men.



Sanctus.

Sanct tus, Sanc



tus, Sanc



tus, Dóminus De us Sá ba oth. Ple ni sun



coe li, et ter ra gló ri a tu a. Ho san na



in ex cél sis, ho san na in ex cél sis.

Benedictus.



Be ne dictus, qui ve nit in nó mi ne



Dó mi ni. Ho san na in ex cé l . . . sis,

Agnus.



Ag nus De i, qui tollis pec cá ta

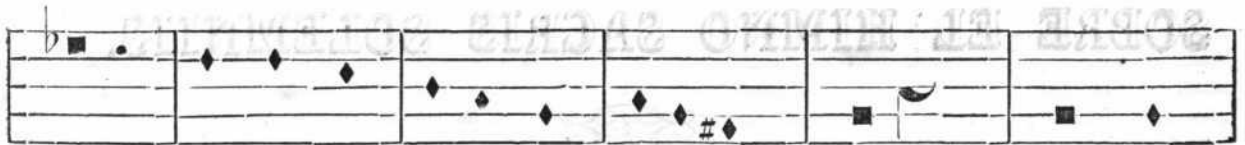

mun di, mi se ré re no bis. Ag nus



De i, qui tol lis pec cá ta mun di, mi se

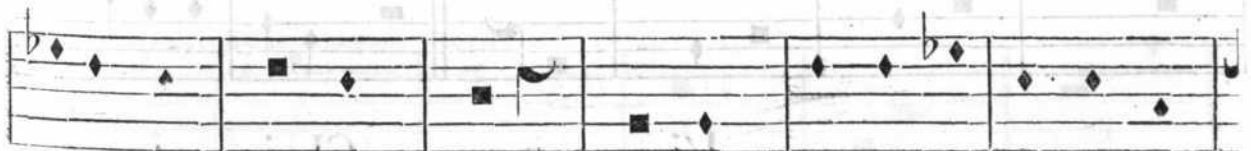

ré re no bis. Ag nus De i, qui tol lis pec

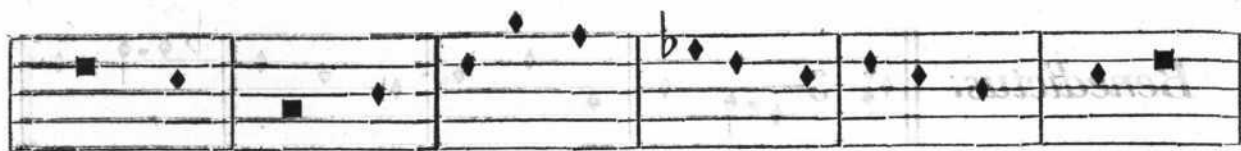

cá ta mun di, do na no bis pa

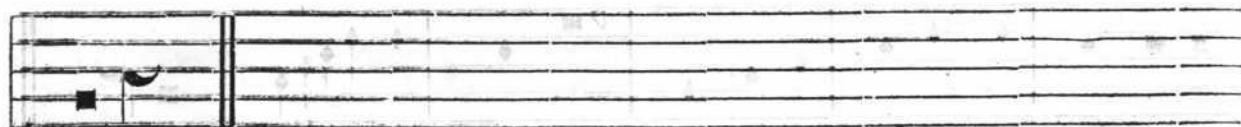

cem.



MISA DEL SANTÍSIMO,

SOBRE EL HIMNO SACRIS SOLEMNIIS. (*)



Kyries.

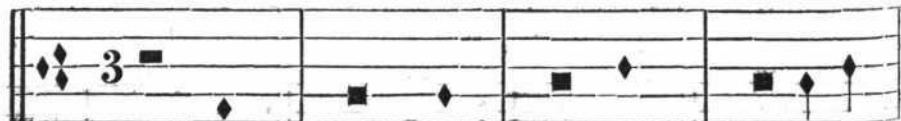

Ky ri e, e

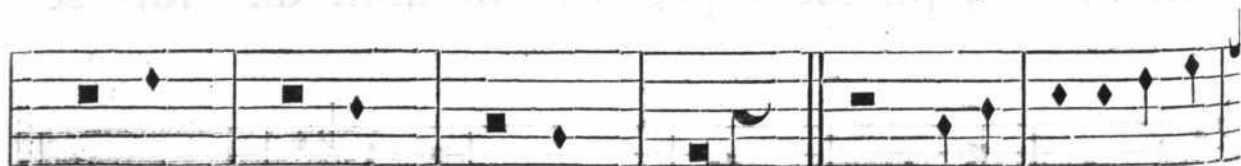

. léi son. Chris te, e

(*) De Fr. Pedro Carrera.



... léi son. Chris te, e..



... léi .. son. Ky



ri e, e .. léi

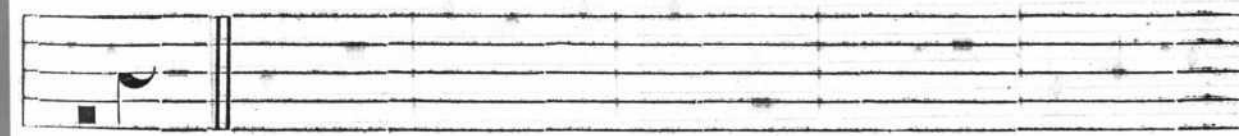

son.

Gloria.



Et in ter ra pax ho mí ni

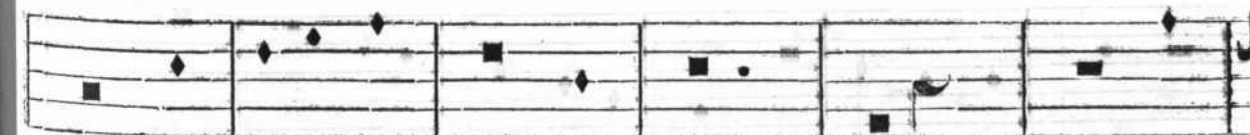

bus bo ... nae vo lun tá ... tis. Lau



dá mus te, bene dí ci mus te, a . . .

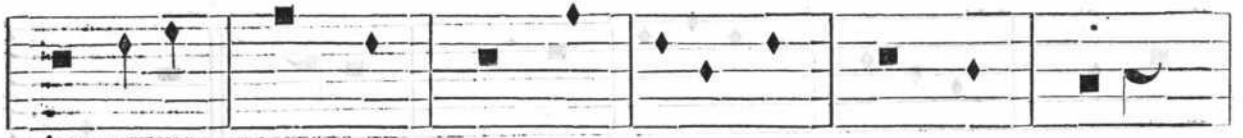

. . . . do . . . rá mus te, glo ri . . fi cá mus te,



grá . . . ti as á gi mus ti bi prop ter mag nam



gló ri am tu am, Dó mi ne De us Rex cœ



lés . . . tis, De us Pa ter om ní po tens,



Dó mi ne Fi li u ni gé ni te



Je su Chris... te. Dó mine De us Ag nus

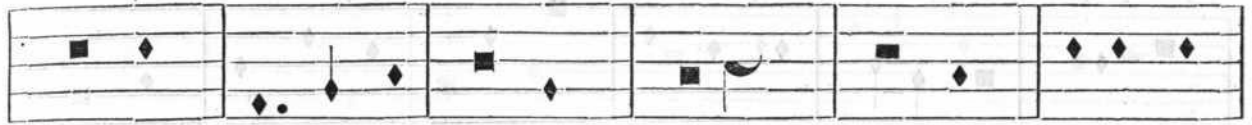

De i, Fí li us Pa... tris: Qui tol lis pec

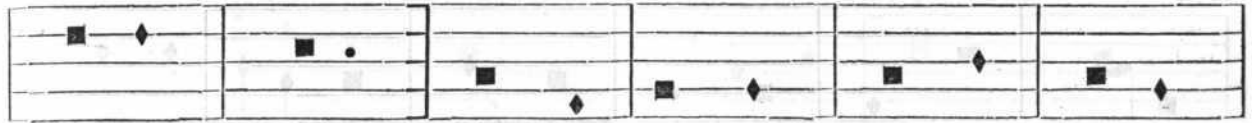

cá ta mun... di, mi... se... ré re no



bis: qui tollis pec cá ta mun di, sú s ci



pe de pre caciónem nos tram: qui se des ad d é x te ram



Pa... tris, mi... se... ré re no... bis,



quó gni am tu so lus Sanc...tus, tu so lus



Dó mi nus, tu so lus Al tís si mus, Je su Chris



te, cum Sancto Spí ri tu in gló ri a



De i Pa ... tris. A ...

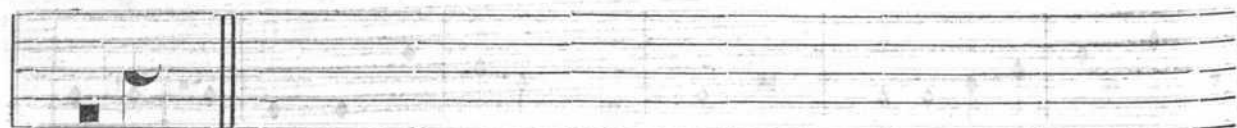

men.



Credo.

Pa ... trem Om ni po tén ...

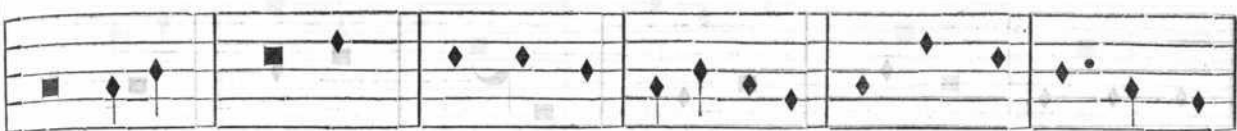

tem fac . . tórem cœ li et ter . . . ræ, vi si bí li um



óm ni um et . . in . . vi si bí li um.



Et in u num Dó mi num Je sum Chris tum,



Fí li um De i u ni gé ni tum, et ex



Pa tre na . . tum ante om ni a . . sé cu . . la. De



um de De . . o, lu men de lú mi ne, De um

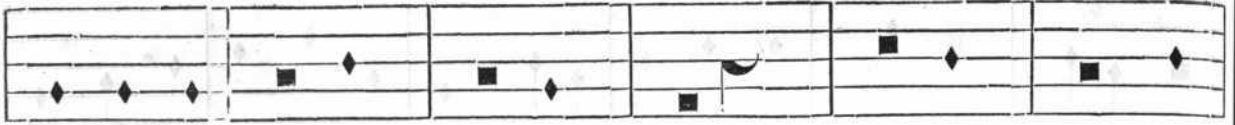

verum de De o ve ro, gé ni .. tum, non



fac . . . tum, con subs tan ti . . . á lem Pa . . .



tri: ut per quem óm ni a fac ta sunt: qui propter



nos hó mi nes, et prop ter nostram sa lú

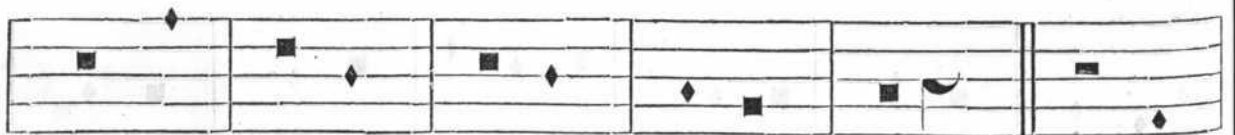

tem des cén dit de cœ lis. Et



in car na tus est de Spí ri tu Sanc to ex Ma

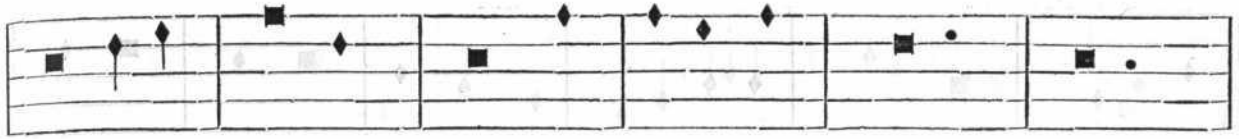

ri a Virgi . . ne et ho mo fac . . . tus



est. Cru ci fi xus é ti am pro no bis, sub



Pón ti o Pi . . lá to pas . . . sus non et re se

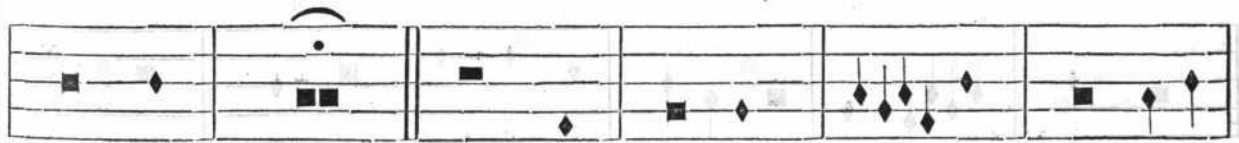

púl tus . . . est. Et re sur ré . . . xit té

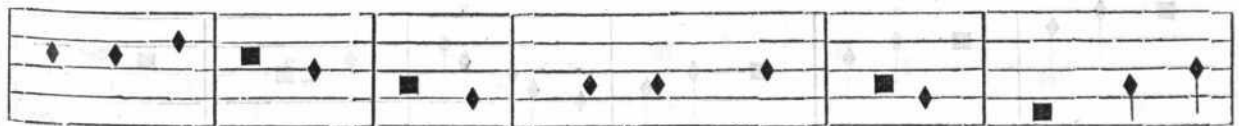

r ti a di . . . e se cún dùm Scrip tú . . . ras: et as



cén dit in cœ . . lum: se . . det ad dēx te ram

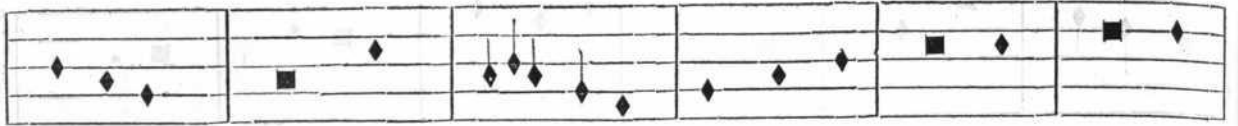

Pa tris: et oí terum ventúrus est cum gló ri



a ju di cá re vi vos et mór tu os: cu jus

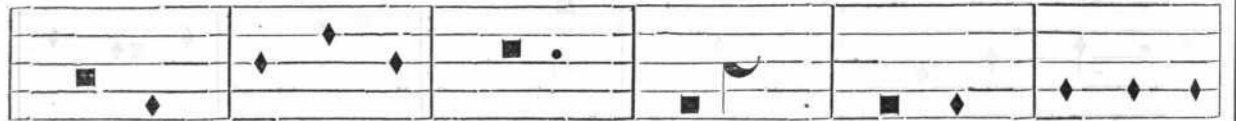

reg ni non e rit . fi nis. Et in Spí ri tum



Sanctum, Dó mi num et vi vi fi cán tem,



qui ex Pa tre Fí li o que pro cé dit:

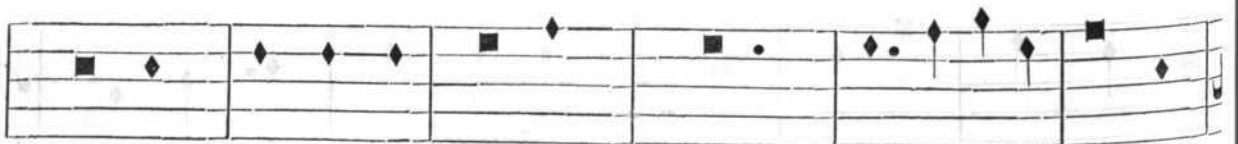

qui cum Pa tre et Fí li o simul ado rá tur

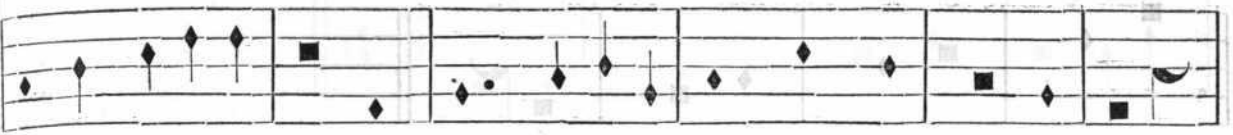

et con glorifi cá tur: qui locú tus est per Pro phe . . . tas. . .

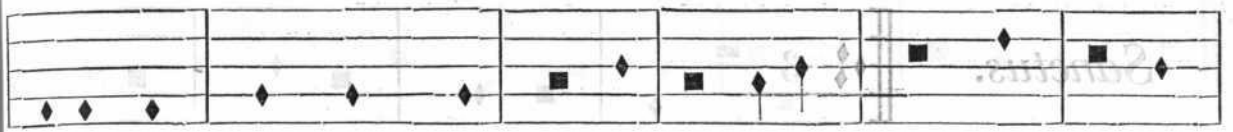

Et unam, Sanctam, Ca thó li cam et A pos. tó li



cam Ecclési am. Con fi te or unum Bap tí sma in remissi



ó nem pec ca tó . . . rum. Et ex pec to

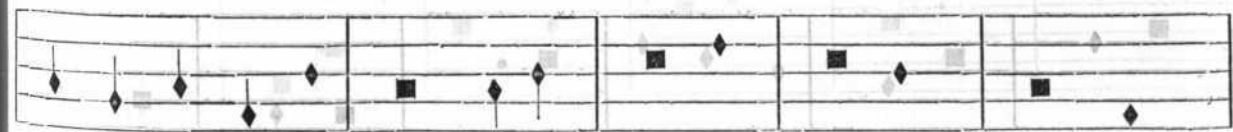

re sur rec ti ó nem mor . . tu . . . rum: et il

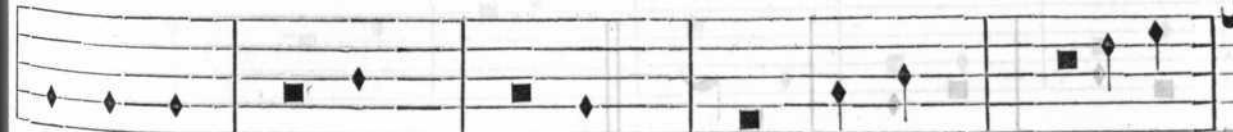

litam ven tú ri sé cu . . . li . . . A . . .



... .. men.



Sanctus,

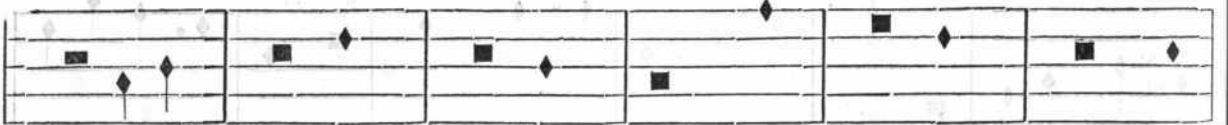

Sanctus, Sanctus, Dó

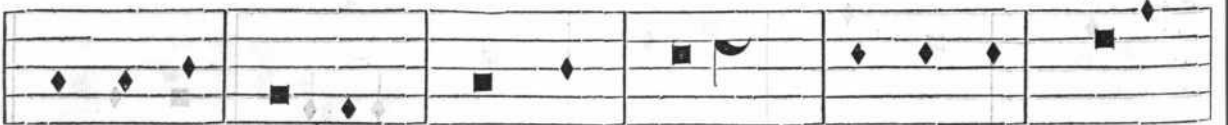

minus De us Sá ba oth. Plenisunt cœ ...

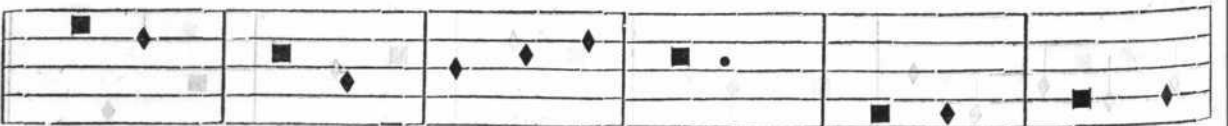

li, et terra gló ri a tu ... a. Ho sán na



in ex . cël . . . sis.

Benedictus.



Be ne dictus, qui ve nit in



nó mi ne Dó mi ni. Ho sán na in ex cél sis.

Agnus.



Agnus De . . . i, qui tol



lis pec cá ta mun . . . di, mi se ré re



no bis. . . . Ag nus . De i, qui tol



lis pec cá ta mun . . . di, mi se . ré re



no bis. Ag nus Dei, qui tol lis pec cá ta



mun . . . di, do na no bis pa cem.



MISA DE PRIMER TONO.

(SEGUNDA.)

Kyries.

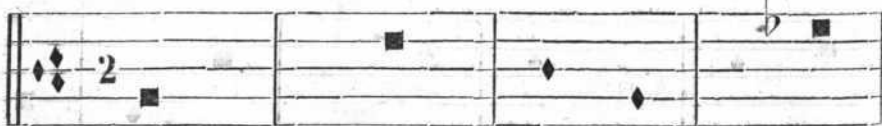

Ky ri e, e . . .



. léi son.



Chris . . te, e

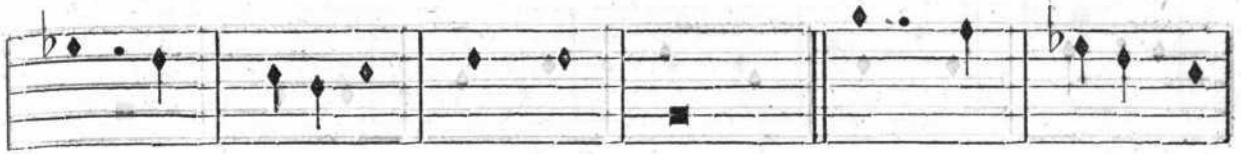

... léi son. Chris te, e . . .

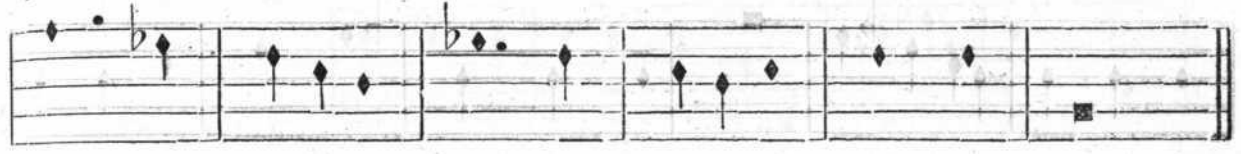

... léi son.

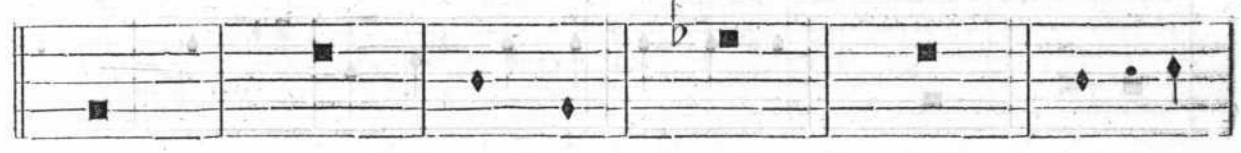

Ky . . . ri e, e . . .



... léi son.



Et in ter ra pax ho mínibus bo nã



vo lun tá tis. Laudámus te, be ne dí cimus te,



a do ra mus te, glo ri fi ca mus te,

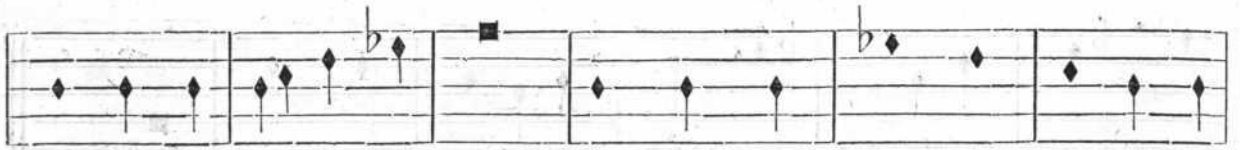

grá ti as á gimus ti bi propter magnam gló ri am



tu am, Dó mi ne De us Rex cœ lés tis, De us

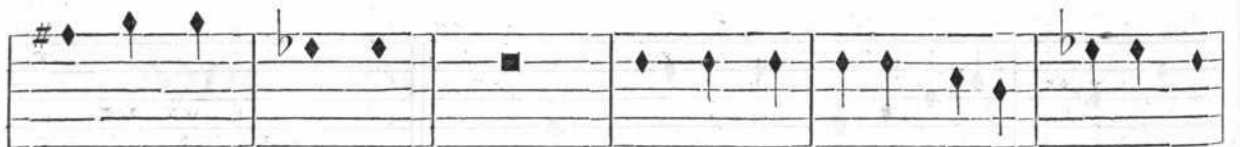

Pa ter om ní po tens, Dó mi ne Fí li u ni gé ni te

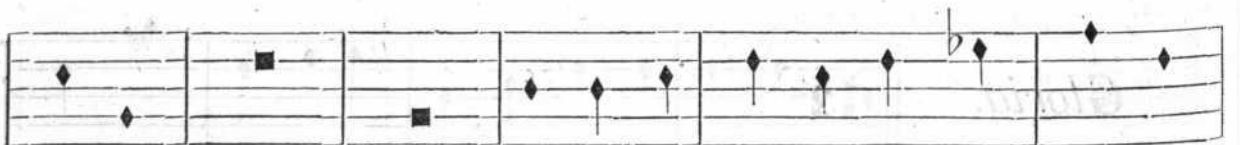

Je su Chris te, Dó mi ne De us, Ag nus De i,

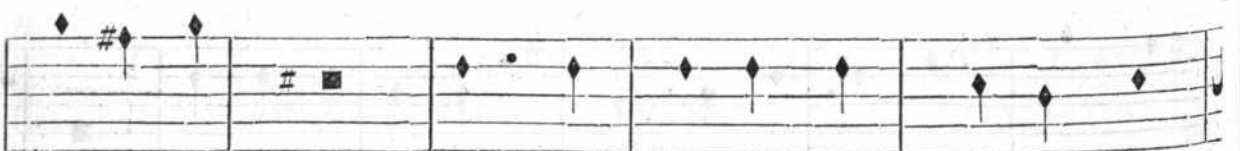

Fí li us Pa tris: qui tol lis pec ca ta mun



di, mi se ré re no bis: qui tol lis pec cá ta mun



di, sú s ci pe de pre ca ti ó nem nos tram: qui



se des ad d éx ter am Pa tris, mi se ré re no bis,

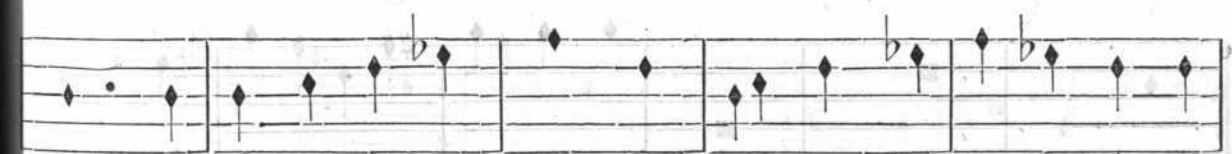

quó ni am tu so lus Sanctus, tu so lus Dó minus, tu



so lus Al tíssimus, Je su Chris . . te, cum Sancto



Spí ri tu in gló ri a De i Pa tris. A men.

Credo. 

Pa trem Om ni po tén tem fac

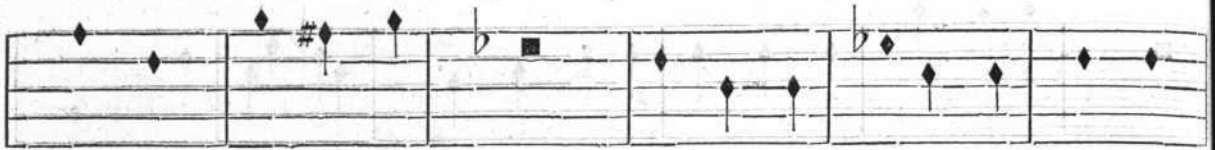

tó rem cœ li, et ter ræ, vi si bí li um óm ni



um et in vi si bí li um. Et in unum Dó mi num



Je sum Chris . . . tum fí li um Dei u ni gé ni tum



et ex Patre na tum an te óm ni a sé cu . . . la.



De um de De o, lu men de lú mi ne, De um

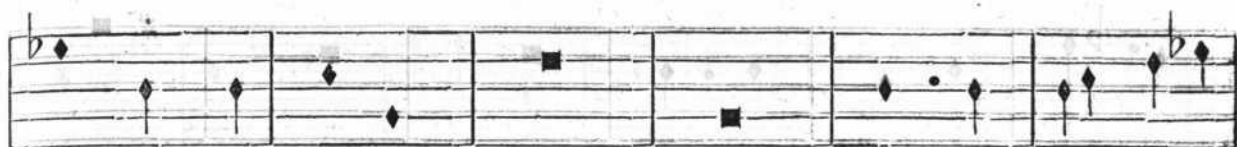

ve rum de De o ve ro, gé ni tum, non



fac tum, con subs tan ti á lem Pa . . . tri:



per quem om ni a fac ta sunt: qui prop ter nos

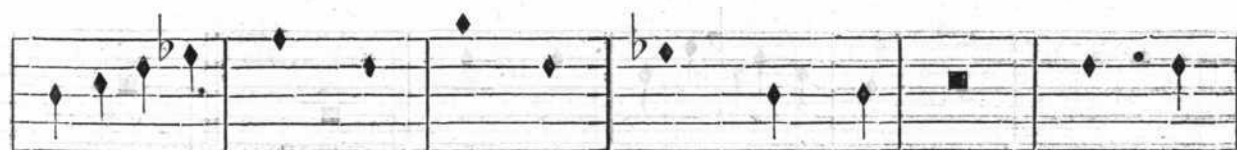

hó mi nes, et prop ter nos tram sa lú tem des



cén . . . dit de cœ . . . lis. Et in car



na tus est de Spí ri tu Sanc . . . to



ex Ma rí a Vír gi... ne, et I o b ho...

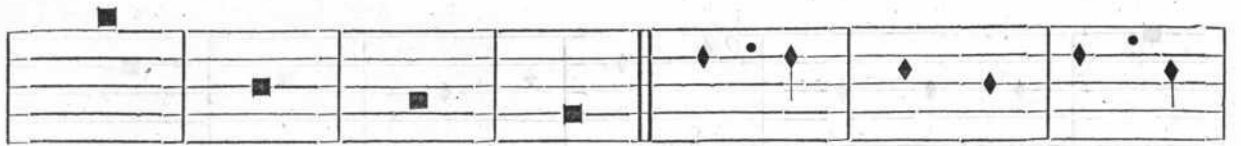

mo fac... tus est. Cru ci fi xus é ti



am pro no... bis, sub Pón ti o Pi... lá...

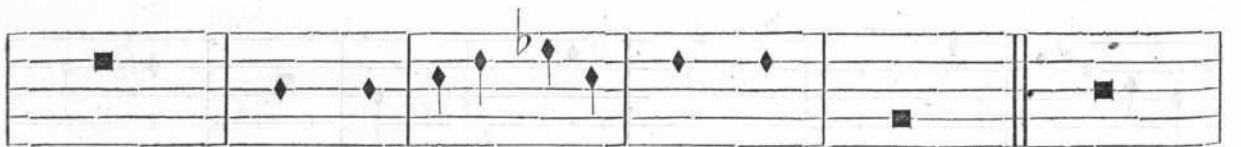

to pas sus et se.. púl tus est. Et



re sur ré sit tér ti a di e se cundum Scrip tú



ras: et as cén dit in cœ lum: sedet ad déxteram Pa

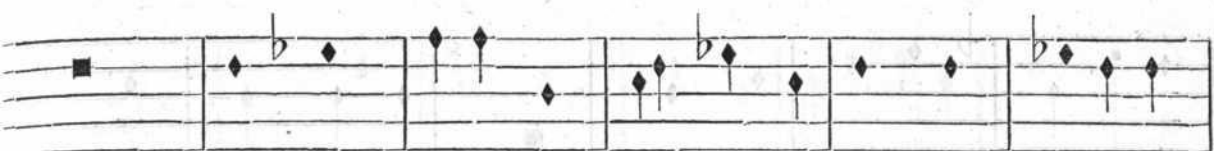

tris: et in ter-
rí-
te rum ven- tu- rus est cum gló- ri- a



ju- di- cá- re vi- vos et mó- r- tu- os: cu- jus

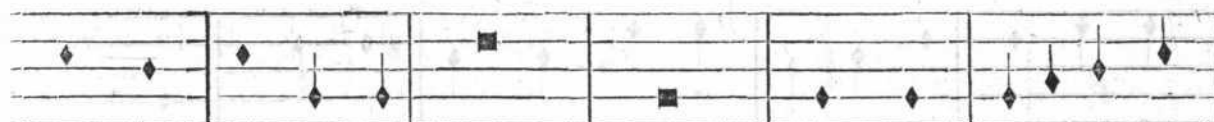

reg- ni non e- rit fi- nis. Et in Spí- ri- tum

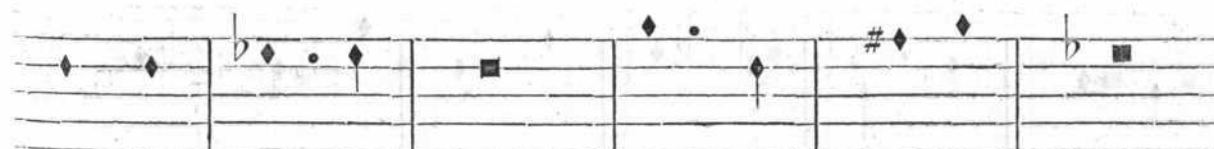

San- ctum Dó- mi- num, et vi- vi- fi- cán- tem,



qui ex Pa- tre Fí- li- o- que pro- cé- dit:



qui cum Pa- tre et Fí- li- o si- mul a- do- rá- . . .

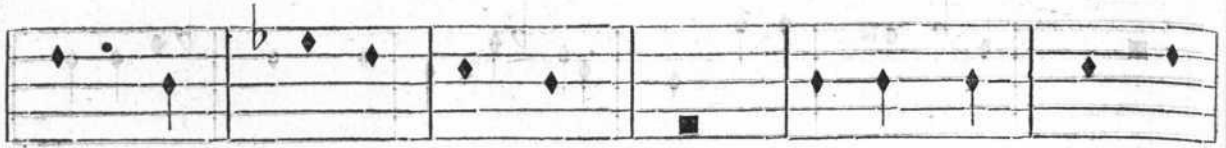

tur et con glo ri fi . . . cá . . tur: qui lo cú tus



est per Pro phe tas. Et u nam, Sanc tam, Ca

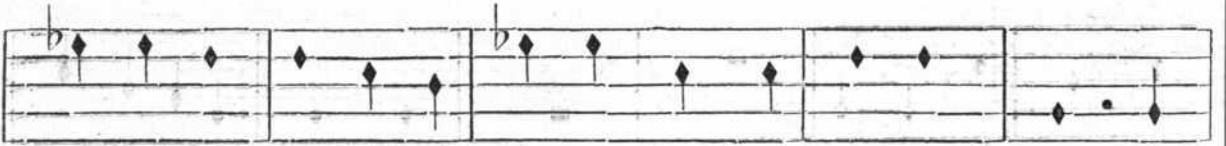

thó li cam et A pos tó li cam Ec clé si am. Con

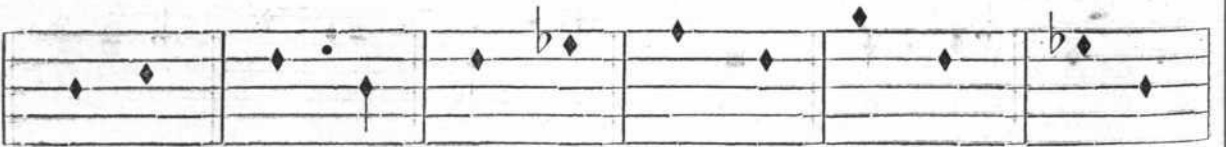

fi te or u num Bap tís ma in re mis si

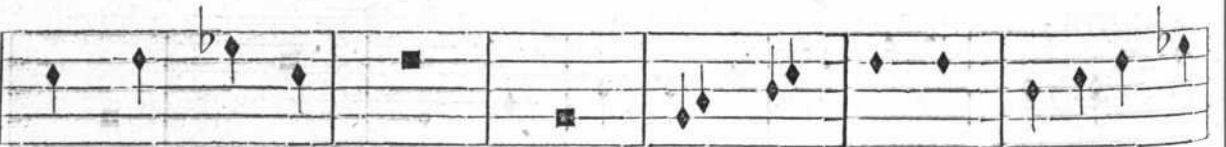

ó nem pec ca tó rum. Et ex pec to resurrecti

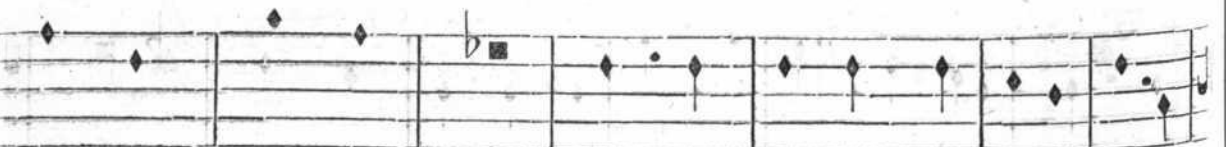

ó nem mor tu ó rum: et vi tam ven tú ri sé . . .



... cu li. A men.

Sanctus.



Sanc



..... tus. Sanc



.....



tus, Sanc tus, Dóminus



De us Sá ba oth. Ple

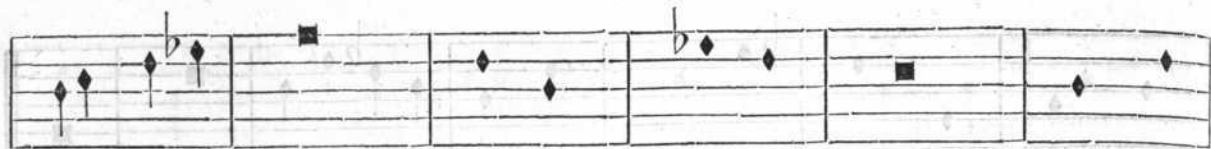

ni sunt cœ...li et ter.....ra gló

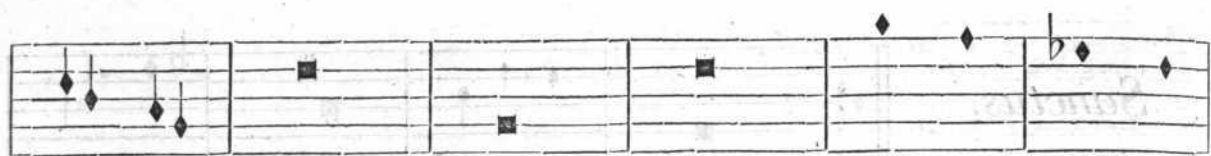

ri a tu.....a. Ho...san na in ex



cél sis, in ex...cél... sis.



Benedictus.

Be ne....dic tus qui



ve nit in nó mine Dó mi ni. Ho....



sán na in ex cél sis, in ex cél... sis.

Agnus.



Ag nus De i, qui



tol lis pec cá ta mun di,

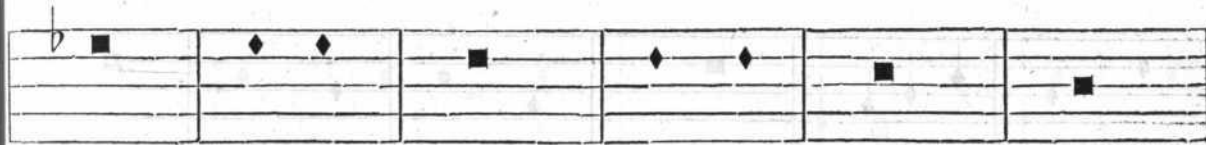

mi se ré re no bis,

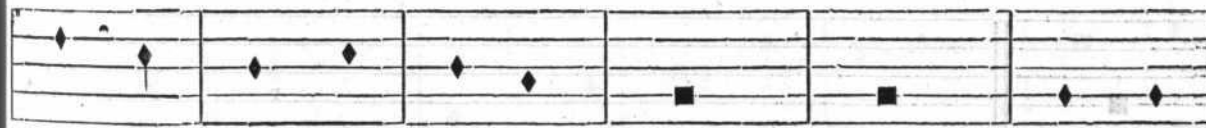

mi se ré re no bis. Ag nus



De i, qui tol lis pec cá ta mun . .

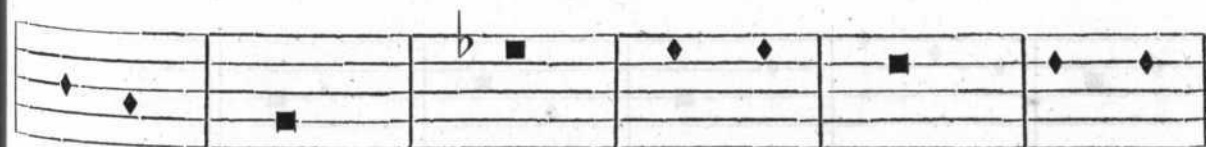

. di, mi se ré re



no . . . bis, mi se . . . ré re no bis.



Ag . . . nus De . . . i, qui tol lis pec



ca . . ta mun . . . di, do na no bis pa . . .

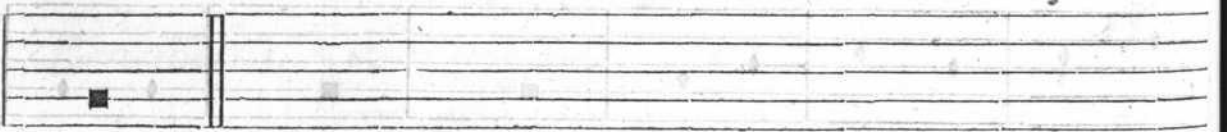

cem. Ag . . . i . . . no . . . re re mi se



ca . . ta mun . . . di, do na no bis pa . . .



ca . . ta mun . . . di, do na no bis pa . . .

MISA DE SESTO TONO.

(SEGUNDA.)

Kyries.



Ky... ri... e, e.....



... léi



son. Chris te, e... léi



son. Chris te, e... léi

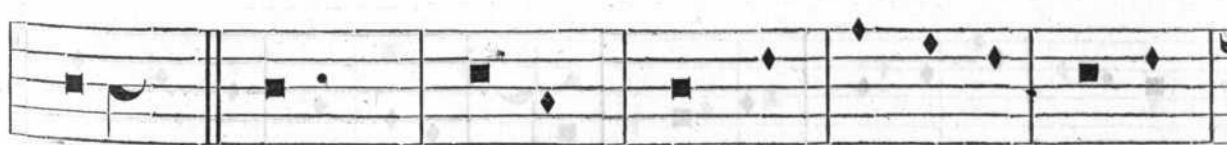

son. Ky... ri... e, e.....



..... léi son.



..... Et in ter ra pax ho mí ni

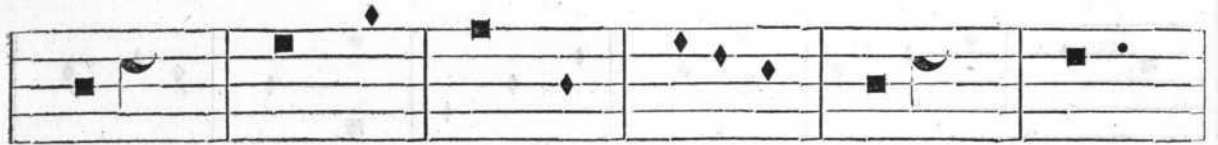

bus .. bo næ vo lun tá tis. ... Lau ...



dá mus te, ... be ne dí ci mus te, a do



rá mus te, ... glo ri fi cá mus te, grá ti

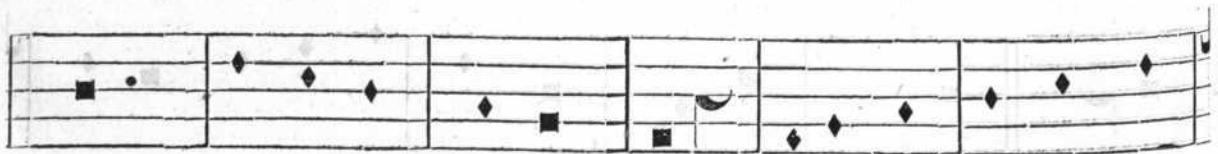

... as ... á gi mus ti bi .. in prop ter mag nam



gló ri am tu . . . am, Dó mi ne De us Rex cœ



lés tis, De us Pa ter om ní po tens, Dó mi ne



Fi li u ni gé ni te Je su Chris

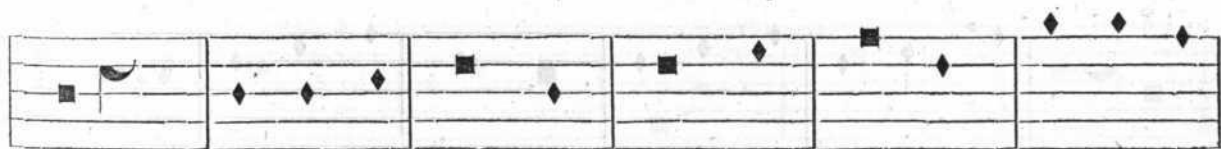

te. Dó mi ne De us, Ag nus De i, Fí li us

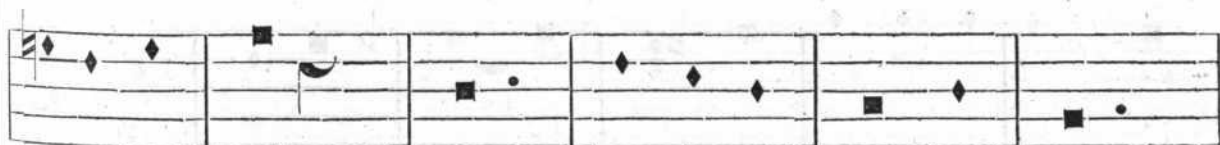

Pa tris: qui tol lis pec ca ta mun

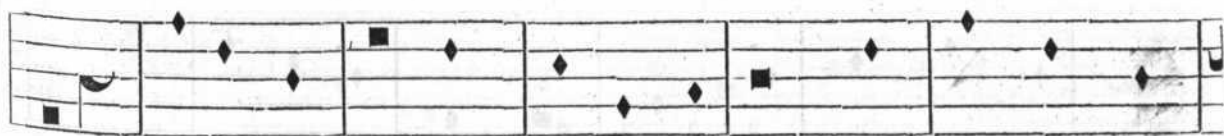

di, mis se ré re no bis: qui tol lis pec

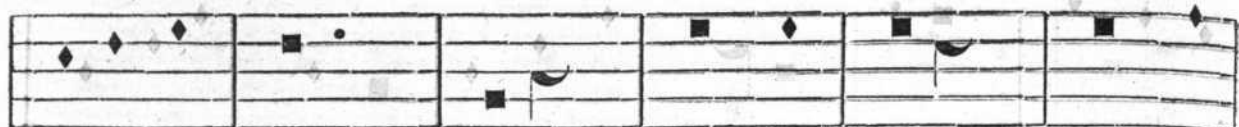

ca ta mun . . . di, sús ci pe de pre

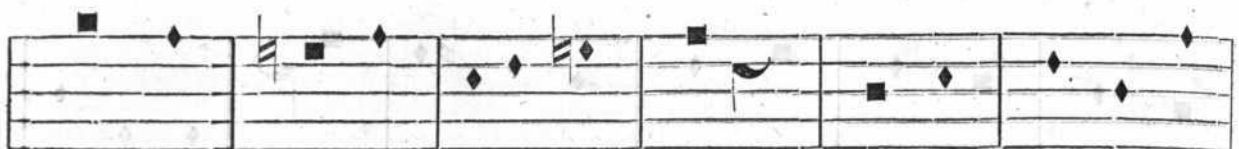

ca ti ó nem nos tram: qui se des ad



déx te ram Pa . . . tris, mi se ré re no

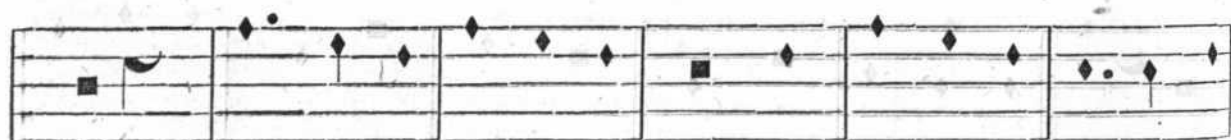

bis, quó ni am tu so lus Sanctus, tu so lus Dóminus,



tu so lus Al tís si mus, Je su Chris

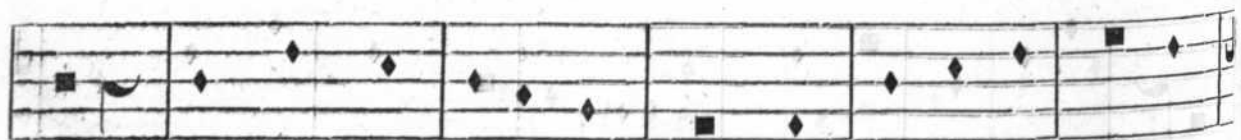

te, cum Sancto Spí ri tu in gló ri a De i

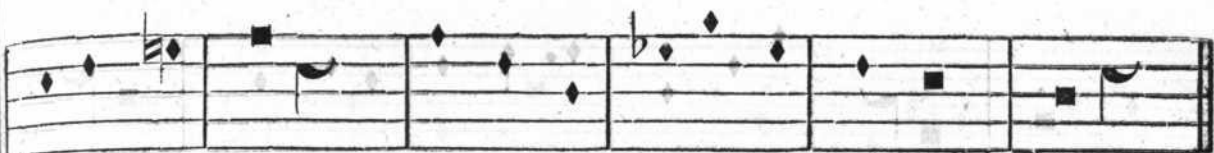

Pa tris. A men.

Credo.

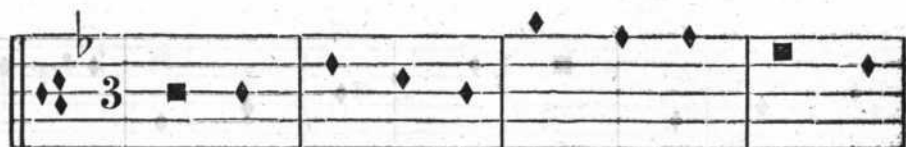

Patrem Omnipotentem factorem

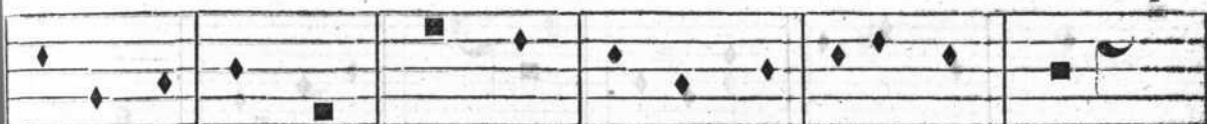

caeli, et terrae, visibilium omnium

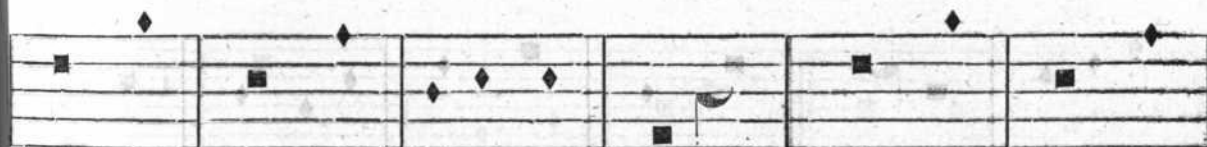

et invisibilium. Et unum



dominum Jesum Christum, filium



deum unigenitum, et ex Patre



na tum . . . an te óm ni a sé cu . . la. 61

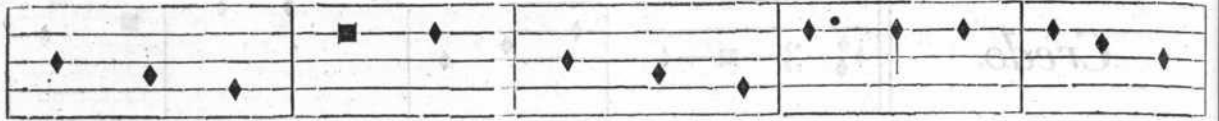

De um de De o, lu men de lú mi ne, De um

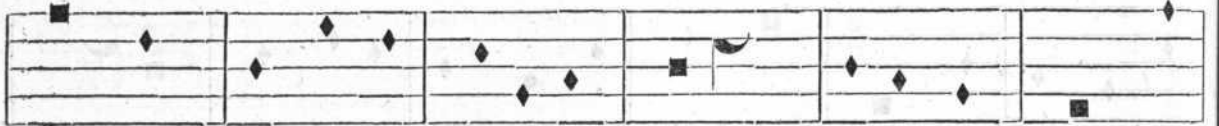

ve rum de De o ve ro, gé ni tum, non



fac tum, con subs tan ti á lem Pa



tri: per quem óm ni a fac ta sunt: qui propter

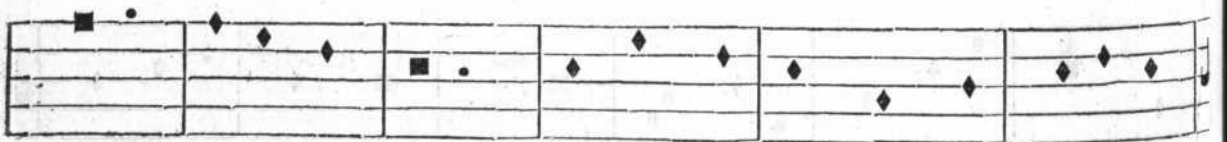

nos hó mi nes, et propter nostram sa lú

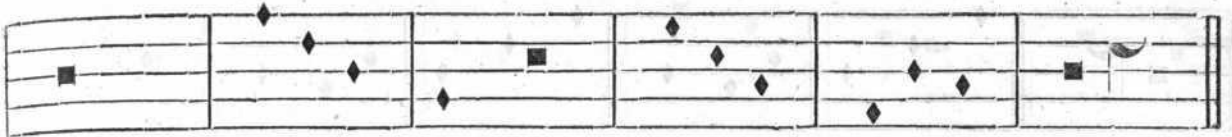

tem des . . . cén dit de cœ lis.



Et in car na tus est de Spí ri tu



Sanc . . . to ex Ma rí a Vír gi ne,

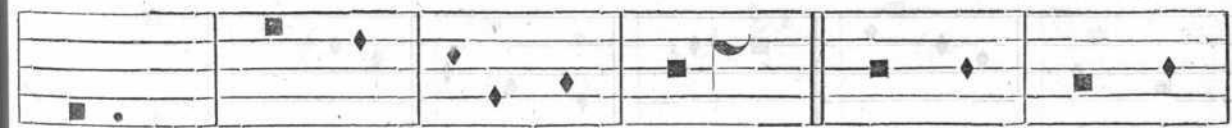

et ho mo fac tus est. Cru ci fi xus



e ti am pro no bis, sub Pón ti o Pi

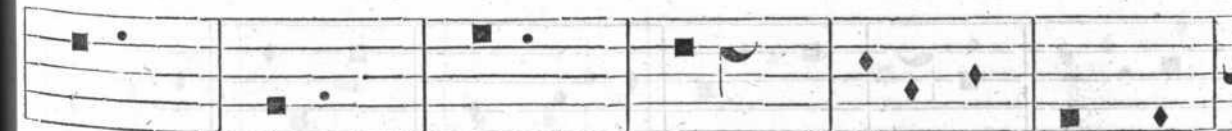

lá to pas sus et se púl tus



est. Et re sur ré xit tér ti a di e se



cúndùm Scrip tú . . . ras: et as céndit in cœ . . .



lum: se det ad déx te ram Pa . . . tris: et í te



rum ven tú rus est cum gló ri a ju di cá re



vi vos et mór tu os: cu jus reg ni non e rit



fi nis. Et in Spí ri tum Sanctum Dó mi



num, et vi vi fi...cán...tem, qui ex

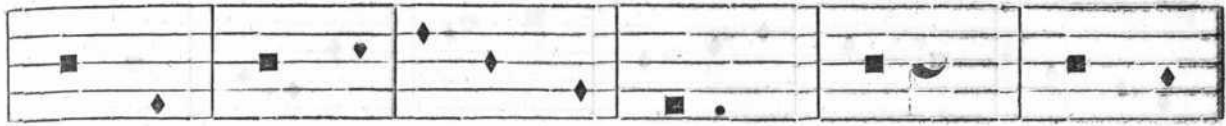

Pa tre Fí li o que pro cé... dit: qui cum



Pa tre et Fí li o si mul a do...rá...



tur, et con glo ri fi cá... tur: qui lo



cú tus est per Pro phe tas. Et unam Sanctam, Ca



thó li cam et A pos tó li cam Ec clé si



am. *mp* Con fi te or u num Bap tís ma



in re mis si ó nem pec ca tó rum.



Et ex pec to re sur rec ti ó nem mor tu

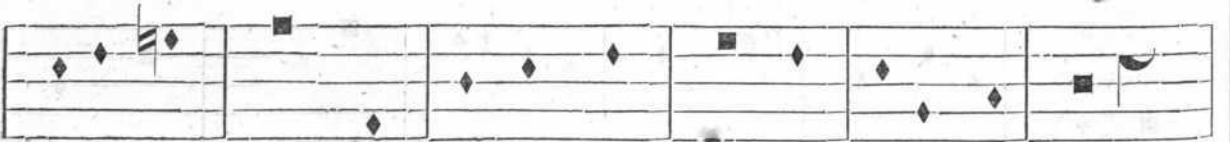

ó rum: et vi tam ven tú ri sé cu li.



A men.

Sanctus.

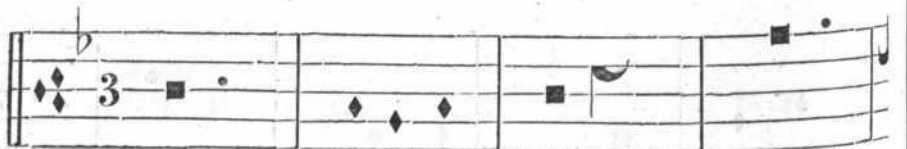

Sanc tus, Sanc



... Ho... in... itus, Sanc... in... tus,



Dómi nus De us Sá ba . oth. Ple nisunt cœ . .



li, et in teri ra glori a tu a.

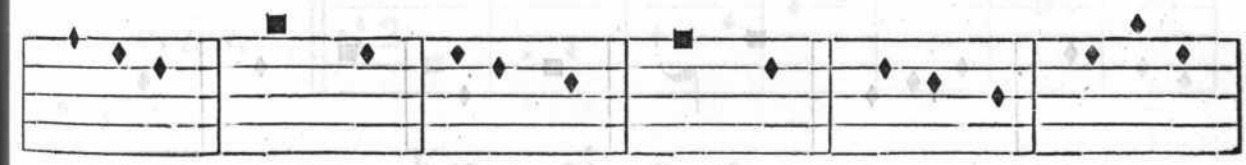

Ho . . san na in iex cœl sis, in iex cœl . .

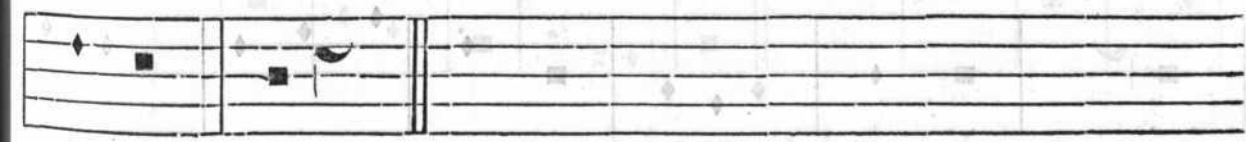

... sis. Ag nus De . . i, qui tol lis

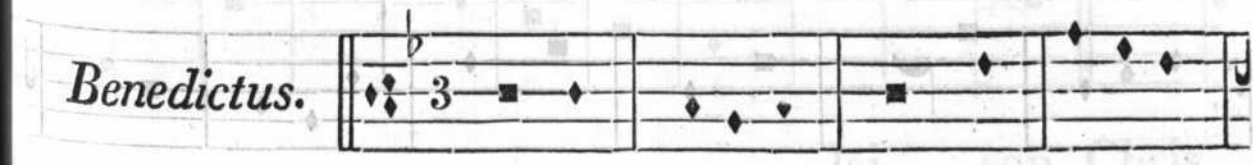

Benedictus.

... no Be ne dic tus, qui ve

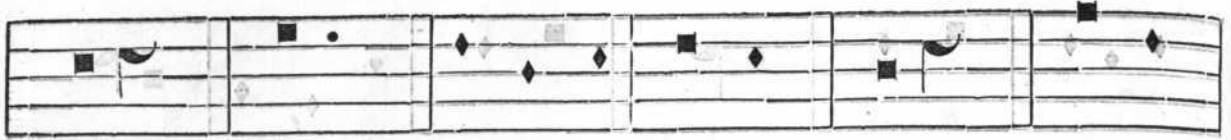

nit . . . in . . . nó mine Dó mi . ni . . . Ho . . .



. sán na in ex cél . . . sis. . .

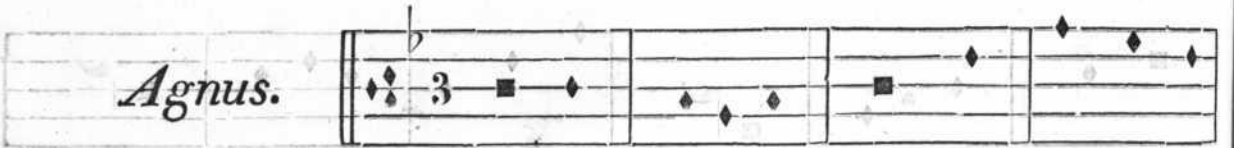

Ag nus De i, qui tollis pec

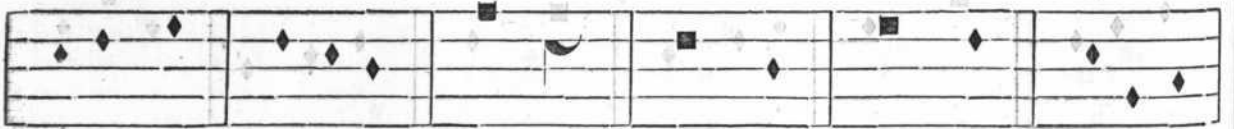

. cá ta x muni . . . di, mi se ré re . no . . .

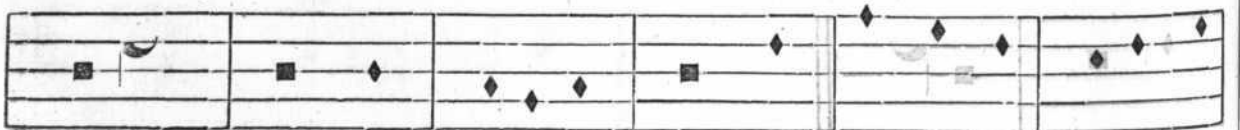

bis. Ag nus De i, qui tollis pec . cá . ta .

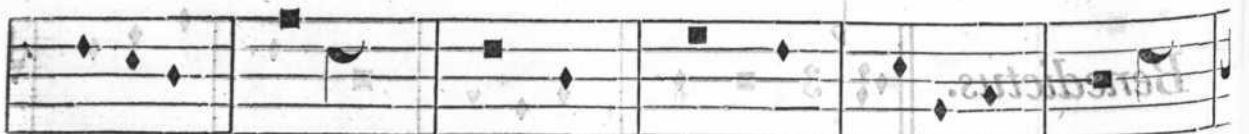

. mun . . . di, mi se ré re no bis.

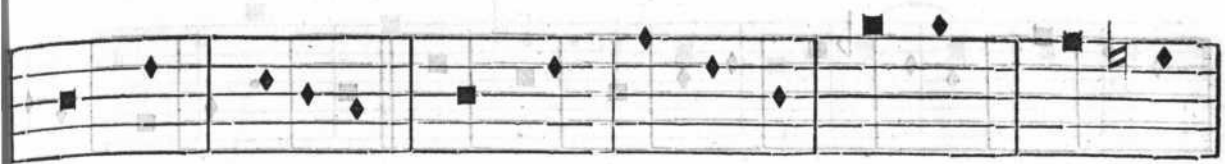

Ag nas i De i, qui tol lis pec cá ta . . mun

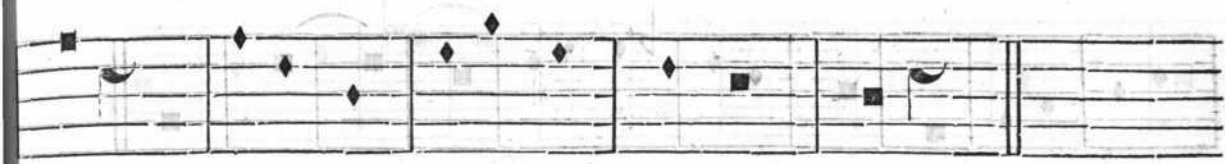

di, . nos do ná no bis pa cem.



MISA DE PRIMER TONO. (*)

(TERCERA.)

Kyries.



Ky ri e, e

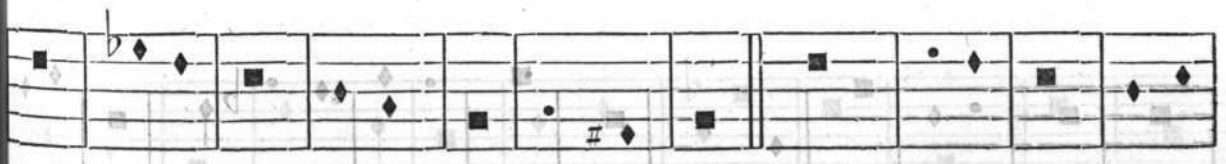

léi son. Chris te, e

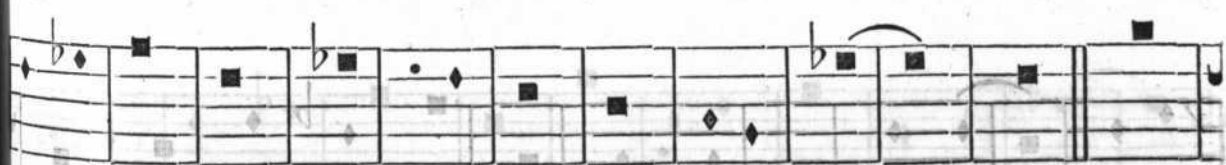

léi son. Chris

(*) De Fr. Pedro Carrera.

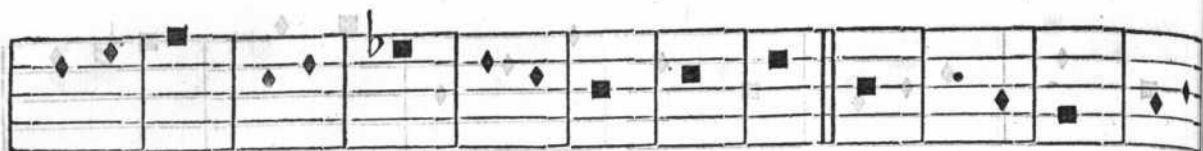

te, e léi son. Ky ri e, e . . .



. léi. son. ib

Glória.



Et in ter ra pax ho mí ni

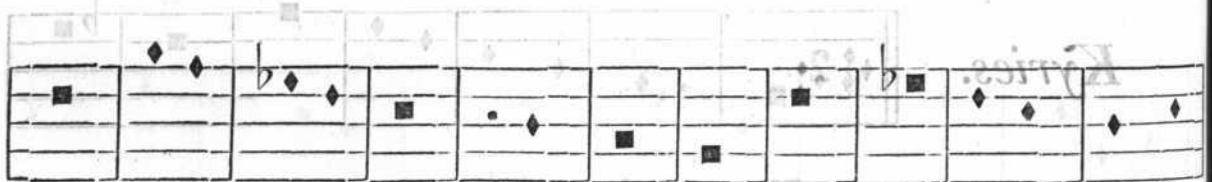

bus bo næ vo lun tá tis. Lau da mus



te, be ne dí ci mus te, a do ra mus te, glo

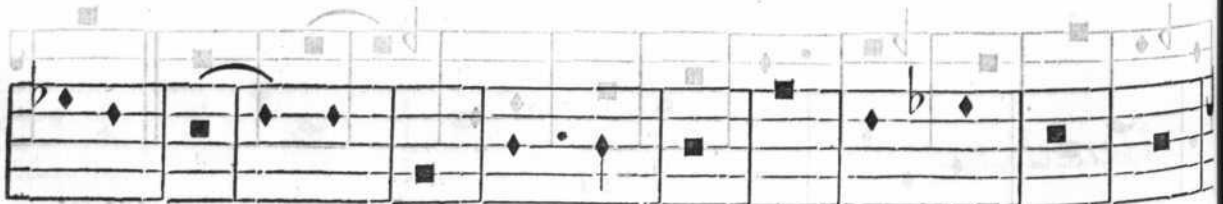

ri fi ca mus te, grá ti as á gi mus ti bi



propter mag nam gló ri am tu am, Dó mi ne



De us rex cœ lés . . tis, De us Pa ter om ní

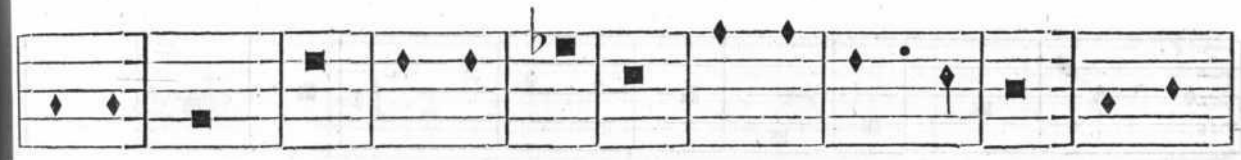

po tens, Dó mine Fi li u ni gé ni te Je su



Chris te. Do mi ne De us, Ag nus



De . . . i, Fí li us Pa tris: qui tol lis

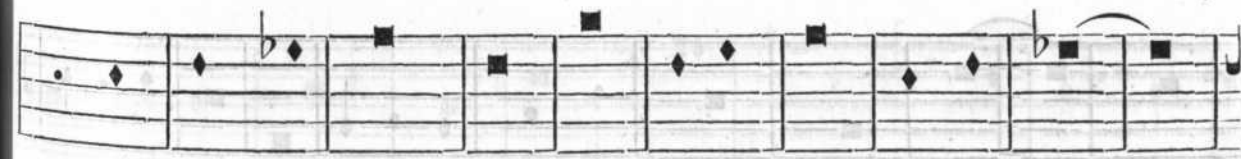

pec ca ta mun di, mi se . . . re . . re no



bis: qui tol lis pec ca ta mun di, sús ci pe de



pre ca ti ó nem nos tram: qui se des ad



déx te ram Pa tris, mi se ré re no bis,



quó ni am tu so lus Sanc tus, tu so lus



Dó mi nus, tu so lus Al tís . . . si mus, Je . . su . .



Chris te, cum Sanc . . to Spí ri tu in gló ri



a De i Pa tris. A



. men.

Credo.



Pa trem Om ni po tén tem fac



tó rem cœ li, et ter ræ, vi si bi li um óm ni

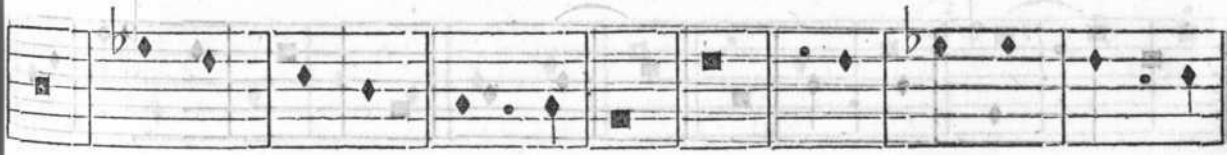

um et in vi si bí li um. Et in unum Dó mi



num Jesum Chris tum, fí li um De i u ni gé ni

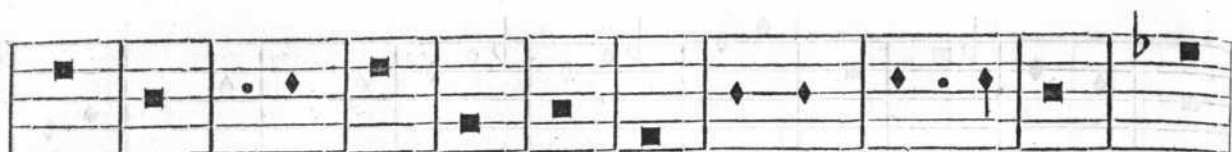

tum, et ex Pa tre na tum an te óm ni a sé

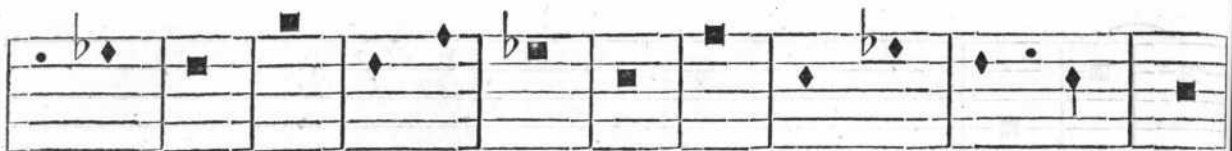

cu la. De um de De o, lu men de lú mi ne,



De um ve rum de De o ve ro, gé ni tum,

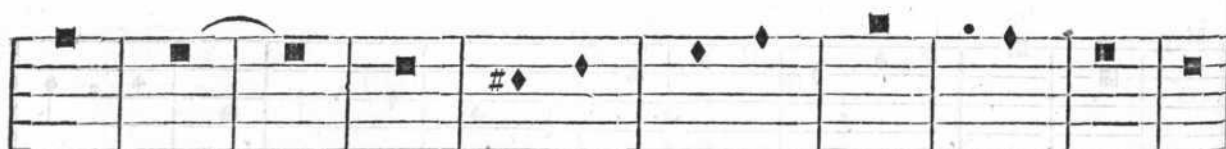

non fac . . . tum consubs tan ti á lem Pa tri:



per quem om ni a fac ta sunt: qui propter nos

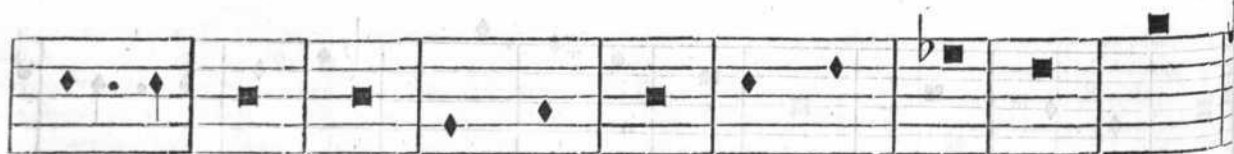

hó mi nes, et prop ter nos tram sa lú tem des



cén . . . dit de cœ . . . lis. Et in car na . . . tus



est de Spí ri tu Sanc . . . to ex Ma rí



a Vír gi ne, et ho mo fac

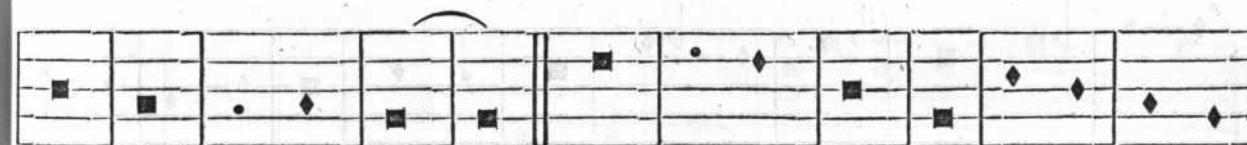

. tus est. Cru . . . ci fi xus é ti am pro



no bis, sub Pon ti o Pi lá to pas . . . sus



et se púl tus est. Et re sur ré xit

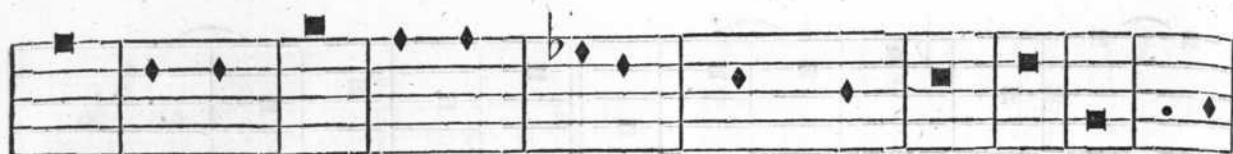

tér ti a di e se cún dùm Scrip tú ras: et as



cén dit in cœ lum: se det ad dēx te ram Pa

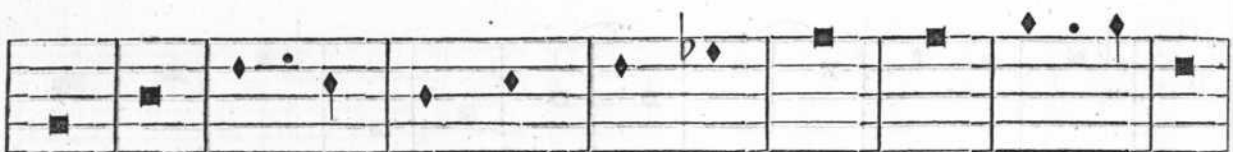

tris: et í te rum ven tú rus est cum gló ri a

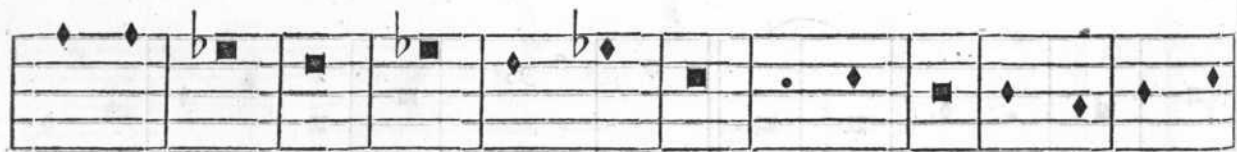

ju di cá re vi vos et mór tu os: cu jus



reg ni non e rit fi nis. Et in Spí ri tum

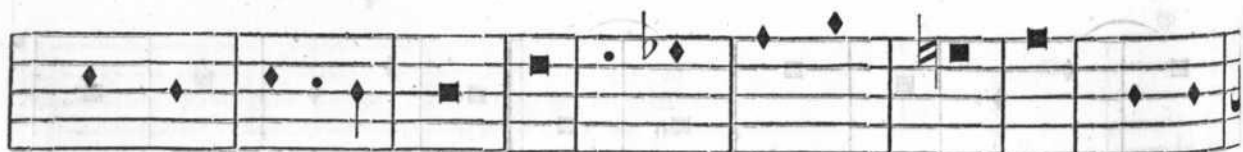

Sanctum, Dó mi num, et vi vi fi cán tem, qui ex



Pa tre Fí li o que pro cé dit: qui cum Pa tre et

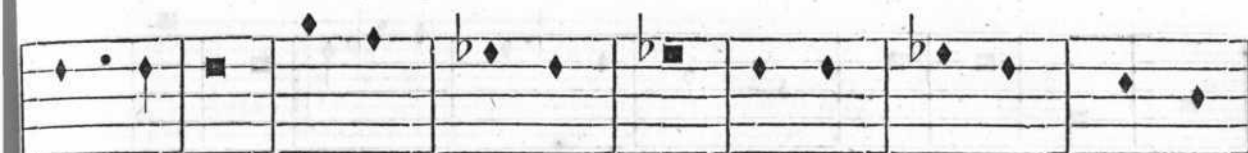

Fí li o si mul a do rá tur, et con glo ri fi



cá tur: qui lo cú tus est per Pro phe tas. Et

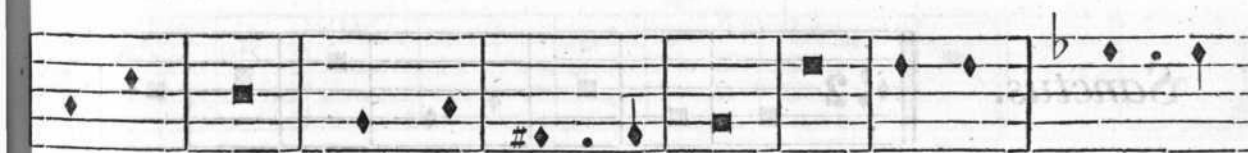

unam, Sanc tam, Ca thó li cam et A pos tó li



cam Ec clé si am. Con fi te or u... num Bap



tis ma in re mis si ó nem pec ca tó ... rum.



Et ex pec to re sur rec ti ó nem mor tu



ó rum: et vi tam ven tú ri sé cu li. A

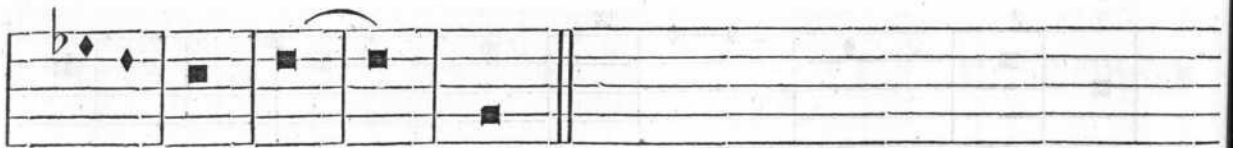

. men.

Sanctus.

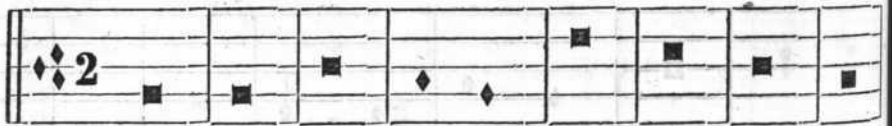

Sanc

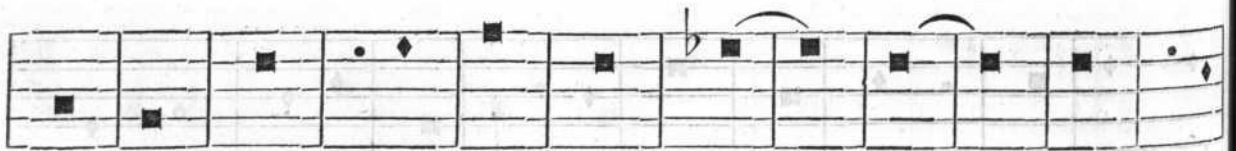

. tus, Sanc tus, Sanc tus, Dó mi



nus De us Sá ba oth. Ple ni sunt cœ li et

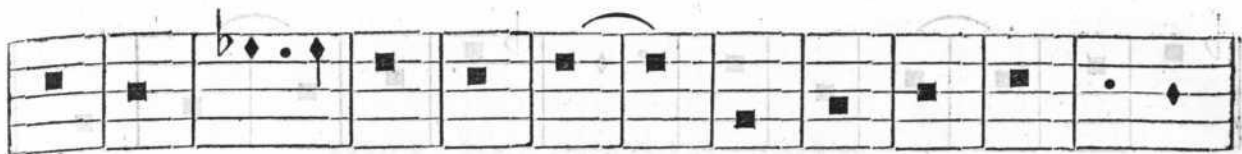

ter ra . gló ri a . tu a . . Ho sán na in ex-

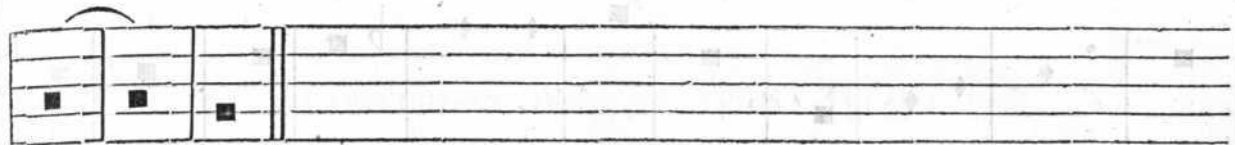

cél . . . sis.

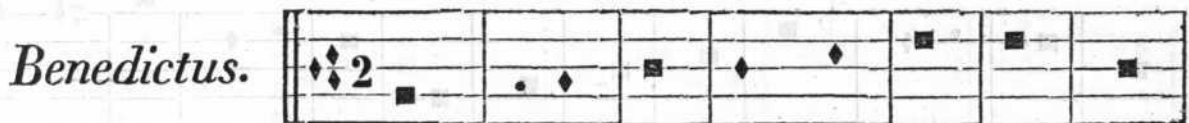

Be . . ne dic tus, qui ve nit in



nó mi ne Dó . . mi . . ni. Ho sán . . na in

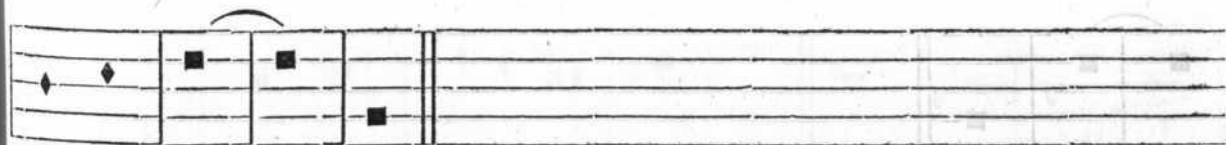

ex . . . cél sis.



Ag nus De . . . i, qui tol lis pec-

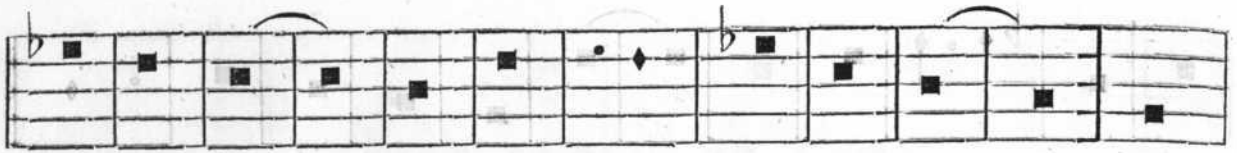

- cá ta mun . . . di, mi . . se . . ré . . re no bis.

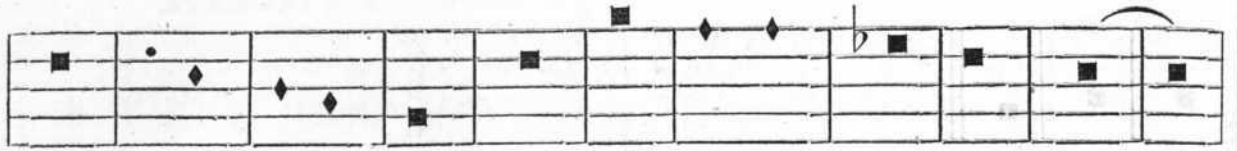

Ag . . nus De . . i, qui tol lis pec . . cá ta mun . . .

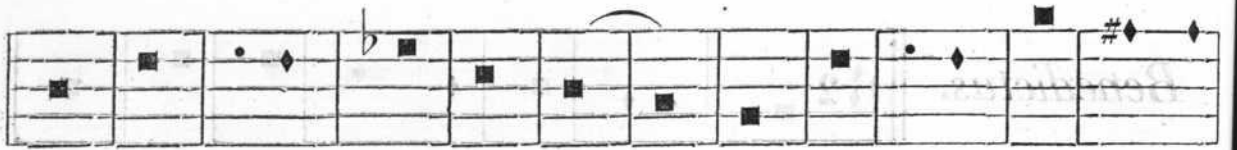

di, mi . . se . . ré re no . . . bis. Ag . . nus De i, qui



tol lis pec . . cá . . ta mun . . . di, do . . . na no . . bis



pa cem.



Ag . . nus De . . i, qui tol lis pec . .

MISA DE CUARTO TONO

SOBRE EL HIMNO QUEM TERRA

PARA LAS FIESTAS DE LA SANTÍSIMA VÍRGEN. (1)

Kyries.

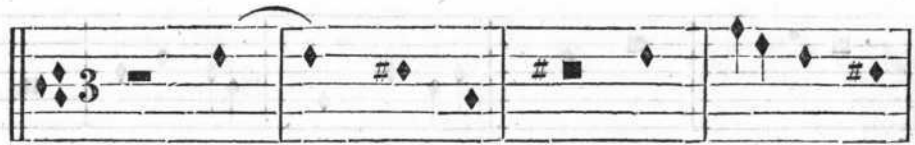

Ky ri .. e, e



..... léi son. Chris



te, e léi son. Chris te, e ...



..... léi son. Ky ri e, e

(1) De Fr. Pedro Carrera.



..... léi son.

Glória.

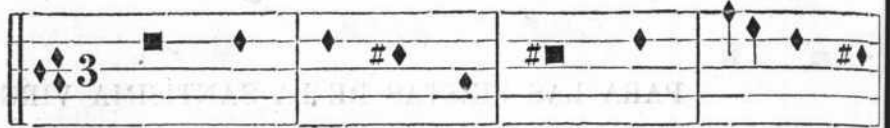

Et in ter... ra pax ho.. mí... ni



bus bo næ vo .. lun tá tis. Lau-



dá mus te, be ne dí ci .. mus te, a do-

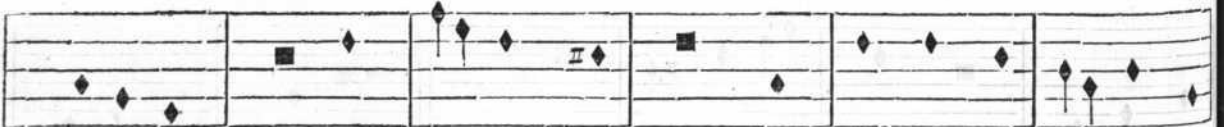

rá mus te, glo... ri fi.. cá mus



te, grá .. ti as á gi mus ti bi



prop ter magnam gló riam tu . . . am, Dó mi ne



De us rex cœ lés tis, De us Pater om-



ní po . . tens, Dó mi ne Fi . . li u ni . . gé . . ni-

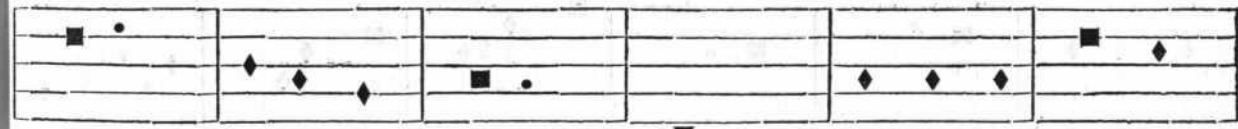

te Je . . su Chris . . . te. Dó mi ne De us,

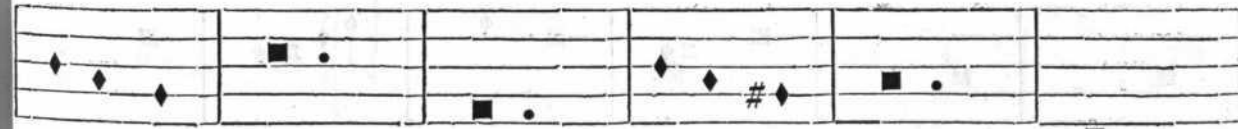

Ag nus . . De i, Fí li us . . Pa tris:

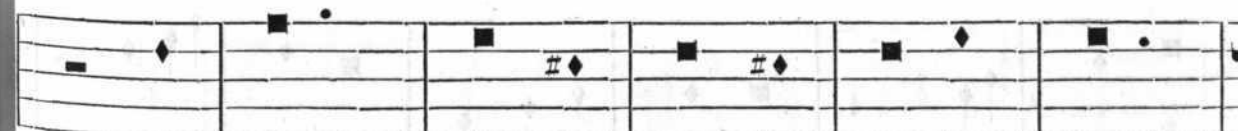

qui . . tol lis pec . . ca ta mun . . . di,

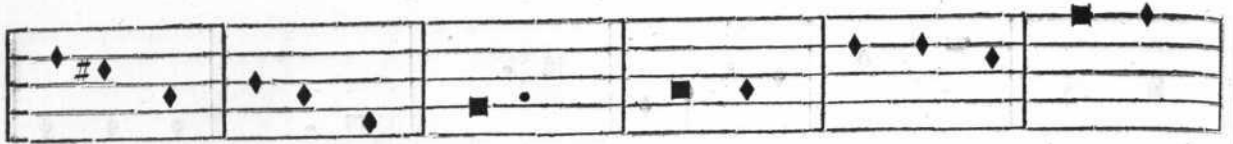

mi se .. re .. re no bis: qui tollis pec ca ta



mun . . . di, sús ci . . . pe de pre .. ca ti-



ó .. nem nos tram: qui se des ad

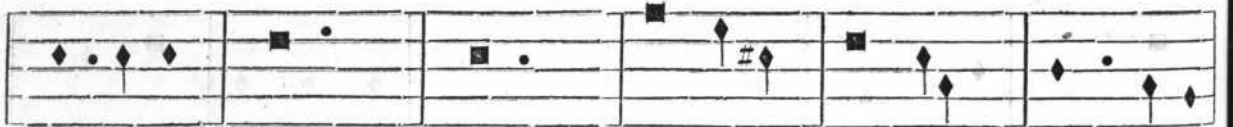

déxteram Pa tris, mi se .. ré re . . . no

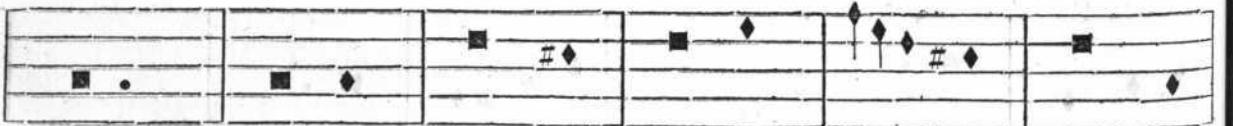

bis, quó ni . . . am tu so lus Sanc . . . tus, tu

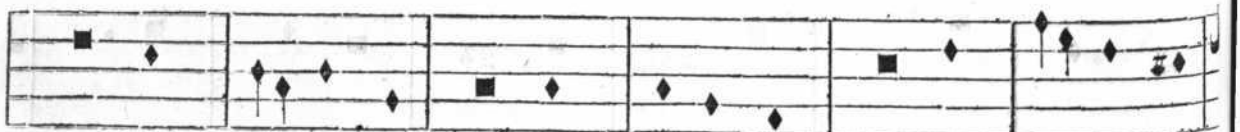

so lus Dó . . mi nus, tu so lus Al tís . . sí-

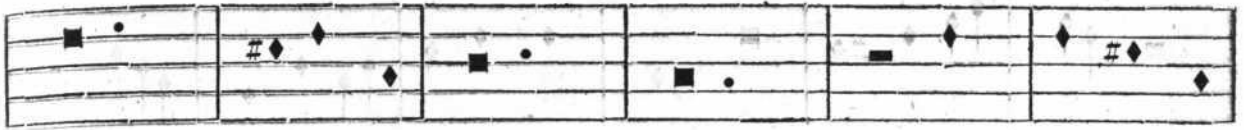

mus, Je .. su Chris te, cum Sanc to



Spí ri .. tu in gló ri a De .. i Pa



tris. A



. men.

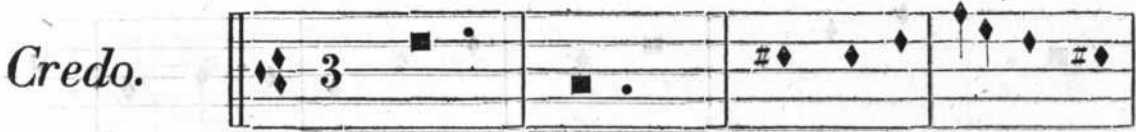

Credo. Pa . . . trem Om nipo tén



tem fac tó rem cœ li, et ter ræ, visi bí li um



óm ni um et . . . in vi . . si . . bí . . li-



um. Et in su num Dó . . mi num Je . . sum



Christum fí lium De i u . . ni . . gé ni . . tum,



et ex Pa tre na tum an te óm ni a sé cu-



la, De um de De o, lumen de lú mi ne, De um

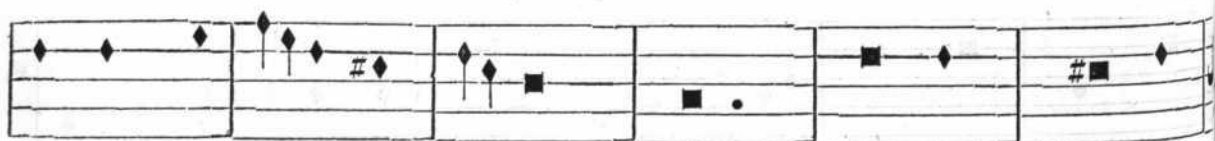

verum de De o ve ro, gé ni . . tum, non



fac . . . tum, con subs tantiálem Pa . . tri: per quem



óm ni a fac ta sunt: qui propter nos . . . hó mi-



nes, et propter nostran sa lú . . . tem des cén



dit de cœ . . . lis. E t in car-



na tus est de Spí ri tu Sanc to ex Ma-



rí . . a Ví r . . . gi ne, et . . . homo fac tus

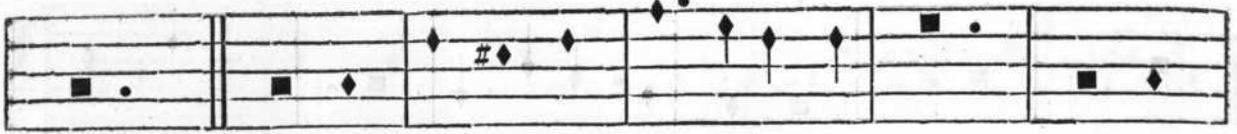

est. Cruci . . fi . . xus é tiam pro no . . bis, sub

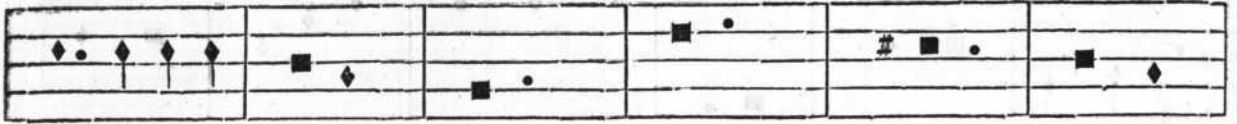

Pon ti o Pi . . lá to pas sus et se-



púl tus est. Et re sur ré xit tér ti a



di e se cún dum Scrip tú . . . ras: et as . . céndit in



coe lum: se det ad délixteram Pa tris: et



í . . te . . . rum ven . . . tú rus est cum gló ri a

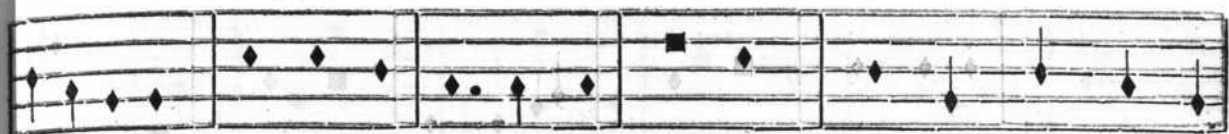

ju di cá re vi vos et mórtuos: cu jus reg ni non e rit



fi . . nis. Et in Spí ri tum Sanctum, Dómi num,



et vi vi fi cán tem, qui ex Pa tre Fí li o que pro-



cé dit: qui cum Patre et Fí li o



simul a do rá tur et conglorifi cá . . tur: qui lo cútus



est per Pro phe tas. Et unam, Sanctam, Ca thó li-



cam, et A pos tó li . . cam Ec clé si . . am. Con-



fi te or unum Bap tís ma in remissi ó nem pec ca-



tó rum. Et ex pec .. to re surré ti ó ...

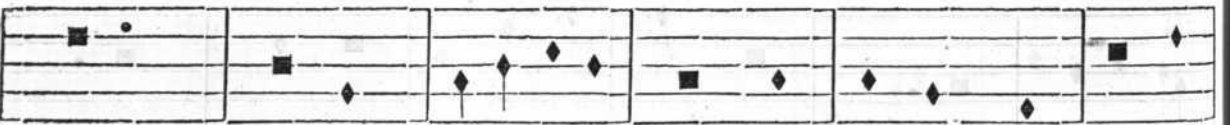

nem mor tu .. ó rum: et vi tam ven tu ri



sæ .. cu .. li. A men.

Sanctus.

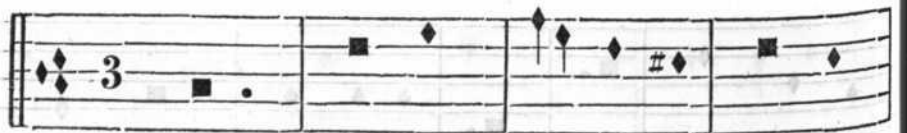

Sanc

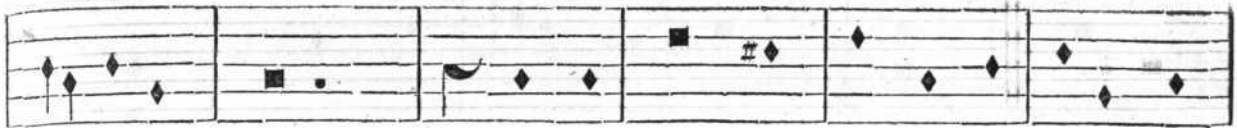

..... tus, Sanctus, Sanctus, Dóminus De us



Sá ba .. oth. Ple .. ni sunt cœ li et ter



ra gló .. ri a tu a. Ho sán na in ex-

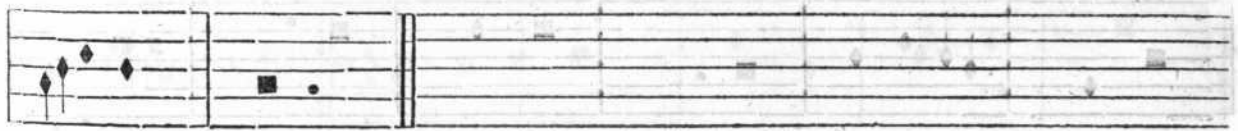

cél sis.



Benedictus.

Be ne dic tus qui ve nit in



nó mi ne Dó mi ni. Ho sán na in ex cél :

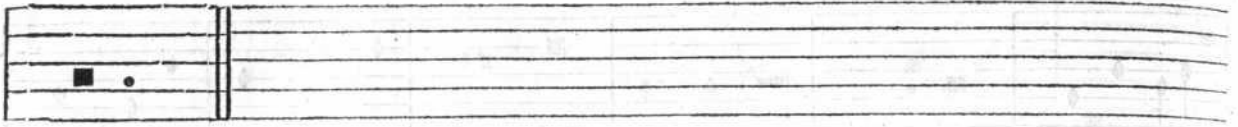

sis.

Agnus.

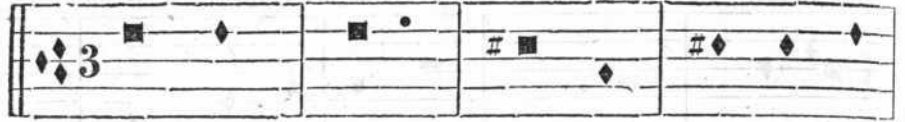

Ag nus De . . . i, qui tol lis pec-



cá ta mun . . . di, mi se . . ré re no . . .



. bis. Agnus De i, qui



tol lis pec cá ta mun . . di, mi se . . ré re



no bis. Ag nus De



i, qui tol lis pec cá ta mun . . . di, do na



no bis pa . . . cem.

MISA DE SESTO TONO. (*)

(TERCERA.)

Kyries.



Ky ri . . . e, e



. léi son. Chris te, e



. léi son. Chris te, e léi-

(*) Por Fr. Pedro Carrera.



son. Ky ri e, e léi son.

Glória.



Et in ter ra pax ho mí ni bus



bo næ vo lun tá tis. Lau dá mus te, be ne dí-



ci mus te, a do rá mus te, glo . . ri fi cá mus

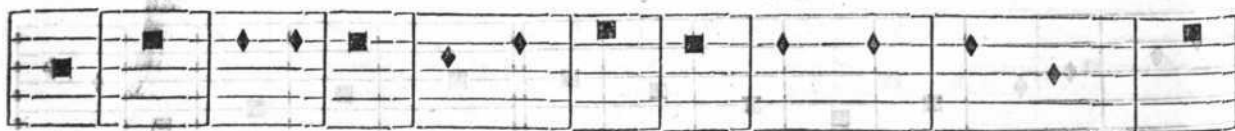

te, grá ti as á gi mus ti bi propter magnam gló-



ri am tu am, Dó mi ne De us Rex cœ lés tis,

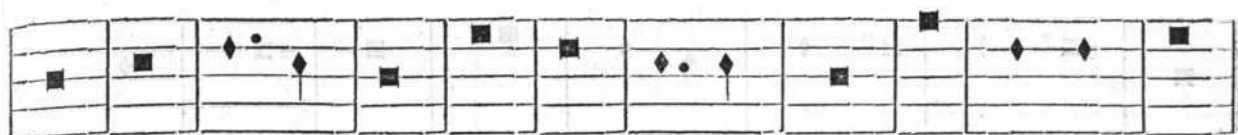

De us Pa . . . ter om . . . ní po tens, Dó mi ne Fi-

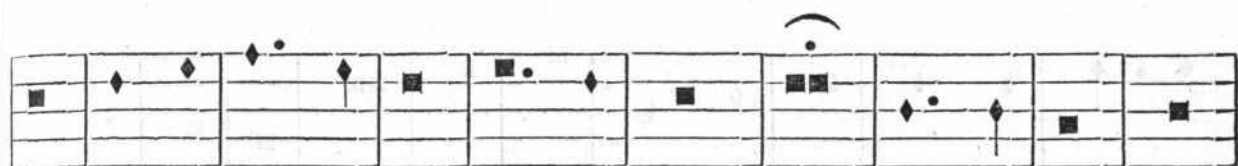

li u ni gé ni te Je su Chris te. Dó mi ne De-



us, Ag nus De i, Fí . li us Pa tris: qui tol lis pec cá-

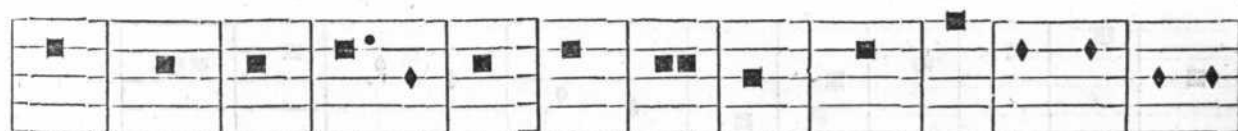

ta mun di, mi se ré re no bis: qui tol lis pec cá ta



mun di, sús ci pe de pre ca ti ó nem nos tram: qui

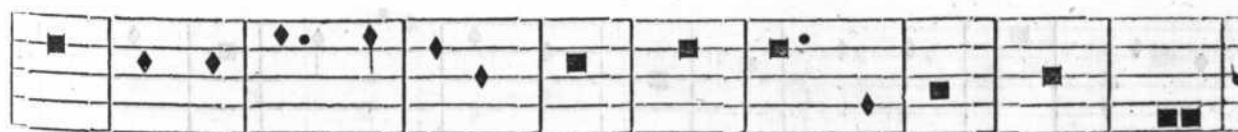

se des ad dex te ram Pa tris, mi se ré re no-



bis, quó ni am tu so lus Sanc tus, tu so lus

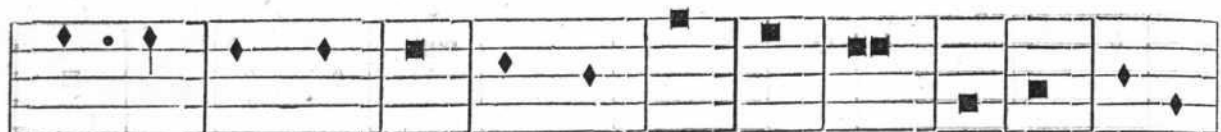

Dó mi nus, tu so lus Al tís si mus Je su Chris-



... te, cum Sancto Spí ri tu in gló ri-

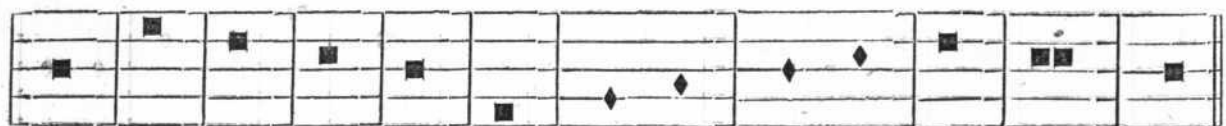

a De i Pa tris. A men.

Credo.

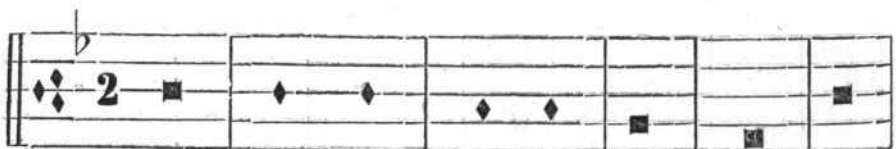

Pa trem Om ni po tén tem fac-



tó rem cœ . . li, et ter rræ, vi si bí li um óm ni-



um et in vi si bí li um. Et in unum Dómi-

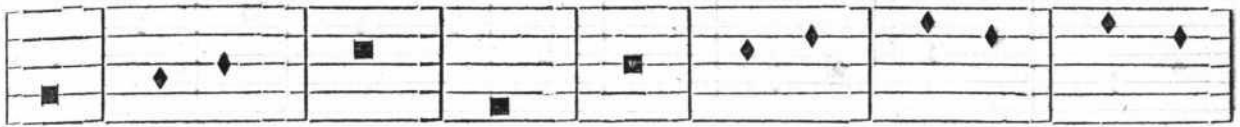

num Je su Chris tum, Fí . . li um De i u ni-



gé ni tum, et ex Pa tre na tum an te óm-



ni a sæ cu la. De um de De . . o, lu men de



lú mi ne, De um ve rum de De o ve ro, gé ni-



tum non fac tum, con subs tan ti . . á lem Pa tri:



per quem óm ni a fac ta sunt: qui propter no

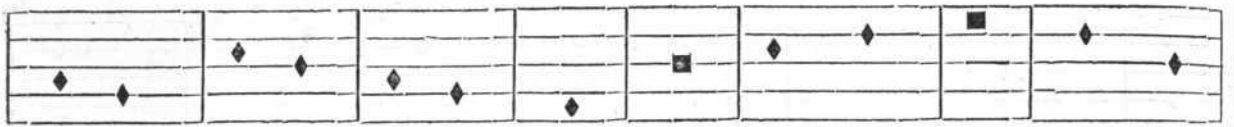

... s hó ... mi ... nes, et propter nos tram sa-

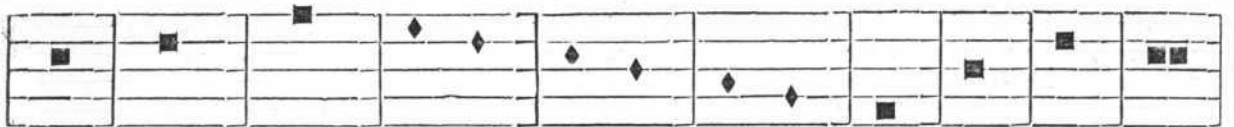

lú .. tem des cén dit de cœ



lis. Et in car na tus est de Spí ri tu Sanc ...

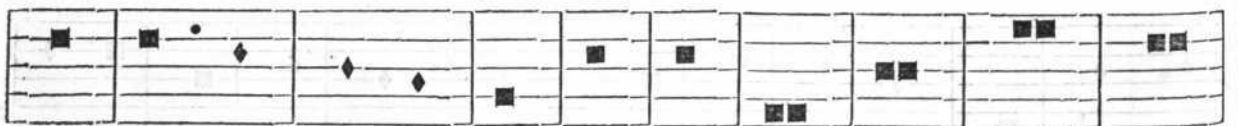

to ex Ma rí ... a Vír gi ne, et ho .. mo



fac tus est. Cru ci fi xus é ti am pro no bis,



sub Pón ti o Pi lá to pas sus et se púl tus



est. Et re sur ré . . xit tér ti a di e se cùn-



dúm Scrip tú . . ras: et as cén dit in cœ lum: se



det ad dēx te ram Pa tris: et í te rum ven túrus



est cum gló ri . . a il lū ju di cá re vi vos et mórtu-



os: cu jus reg ni non e rit fi nis. Et in Spí ri-

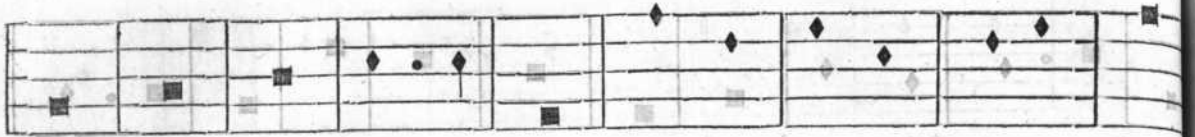

tum Sanctum, Dó mi num, et vi vi fi cán tem,



qui ex Pa tre Fí li o que pro cé dit: qui cum

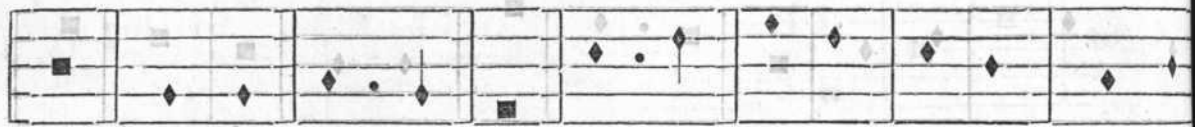

Pa tre et Fí li o si mul :a do . rá . . . tur et



con glo ri fi cá tur: qui lo cú tus est per Pro phé

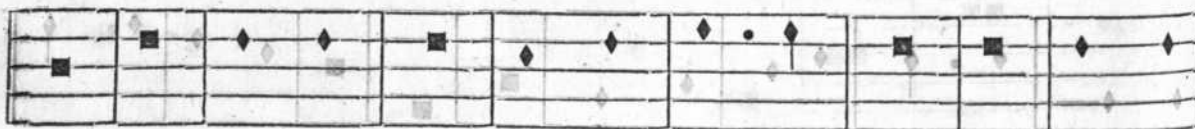

tas. Et u nam Sanc tam Ca thó li cam et A pos



tó li cam Ec clé si am. Con fi te or u num Bap tís



ma in re mis si ónem pec ca tó . rum. Et ex pec to



re sur rec ti ó nem mor tu ó . . rum: et vi tam ven tú-



ri sé cu li. A men.



Sanctus.

Sa ne tus,



Sa ne tus, Dó minus De-



us Sá . . ba . . oth. Ple ni sunt cœ li et ter ra gló ri a



tu a. Ho sán na in ex . . . cé . . .

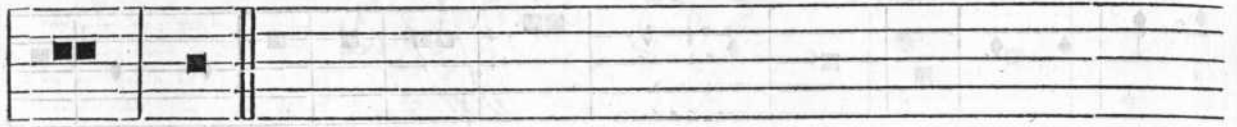

. sis.



Be ne dic tus, qui ve . . nit



in nó mi ne Dó mi ni. Ho sán na in

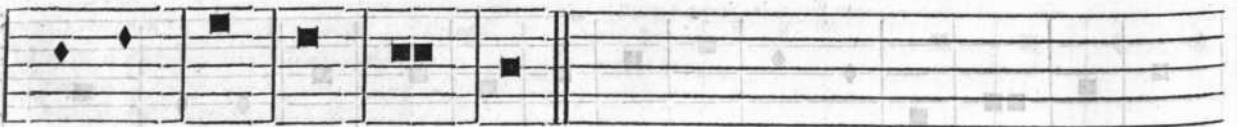

ex . . . cé sis.



Ag nus De . . . i, qui tollis pec-



cá ta mun di mi se ré re no bis.



Ag nus De . . . i, qui tol lis pec cá ta mun di, mise-



ré re no bis. Ag nus De i, qui tol-



lis pec cá ta mun di, do na no bis pa

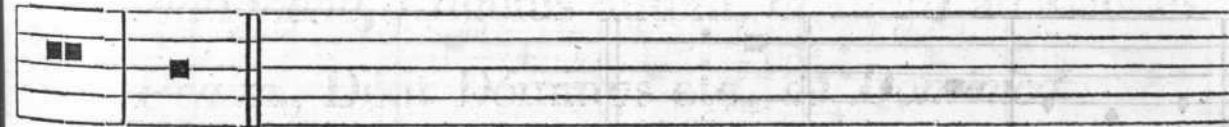

. cem.



MISA DE OCTAVO TONO (1)

Kyries. (2)



Ky ri e, e.....



... léi son. Chris ... te, e..... léi son.



Chris ... te, e..... léi son. Ky ri .. e, e

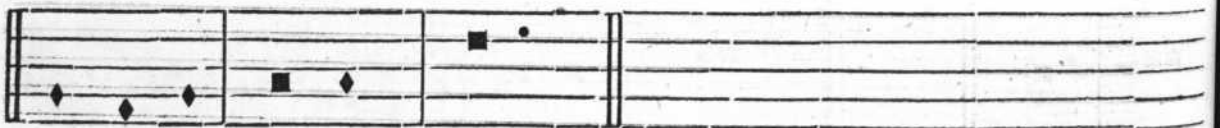

..... léi .. son.

(1) Por Fr. Pedro Carrera.

(2) Esta Misa deberá acompañarse en el órgano por *sol mayor*, trasportándola una cuarta baja.

Glória.



Et in ter ra pax ho mí ni bus



bo .. næ vo lun tá tis. Lau . . . dá



. . . . mus te, be ne dí ci . . mus te,



a . . . do . . rá mus te, glo ri fi cá mus te,



grá ti as á gimus ti bi prop ter mag nam



gló ri am tu am, Dó mi ne De us Rex cœ-



lés tis, De us Pa ter om ní po-



tens, Dó mine Fi li u ni . . gé ni te Je su-



Chris . . . te. Dó mine De us, Ag nus De . . .



i, Fí li us Pa tris: qui tol lis pec-



ca ta mun . . . di, mi . . se ré . . re no . . .

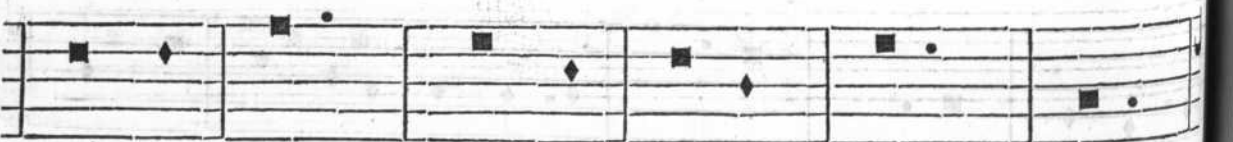

bis: qui tol lis pec ca ta mun di,



sús ci pe de pre ca . . ti ó . . nem nos . . . tram:



qui se des ad dex te ram Pa . . . tris, mi se-

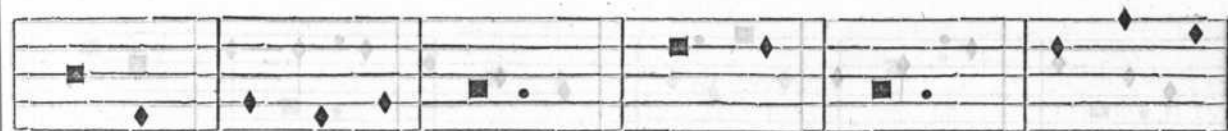

ré re no . . . bis, quó ni am tu so lus



Sanc . . . tus, tu so lus Dó mi nus, tu so lus Al-

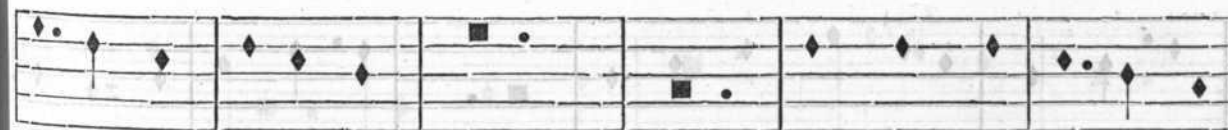

tís si mus Je . . su Chris . . . te, cum Sancto Spí ri tu



in . . . gló ri a De i Pa . . . tris. A . . .

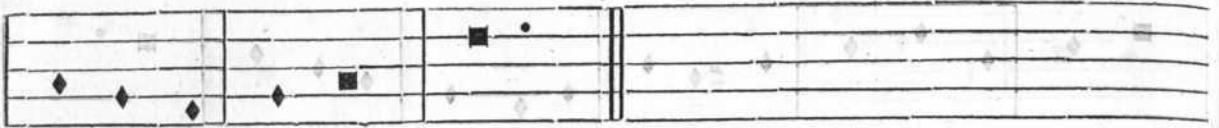

... men. d. it. ca.



Pa trem Om ni po tén tem fac



tó rem cœ li, et ter ræ, vi si bí li um óm ni



um et in vi si . . . bí li . . . um. Et in u num



Dó minum Je sum Chris . . . tum, Fí li um De . . . i



u . . . ni gé ni . . . tum, Et ex Pa tre na



tum an..te óm ni a sæ cu la. De um de



De o, lumen de lú mi ne De um ve rum de De o



ve...ro, gé ni tum non fac...tum,



con subs tan ti...á...lem Pa tri: per quem óm ni a



fac ta sunt: qui prop ter nos hó...mi nes,



et propter nostram sa lú...tem des cén...dit



de cœ lis. Et in car na tus



est de Spí ri tu Sanc to ex Ma-

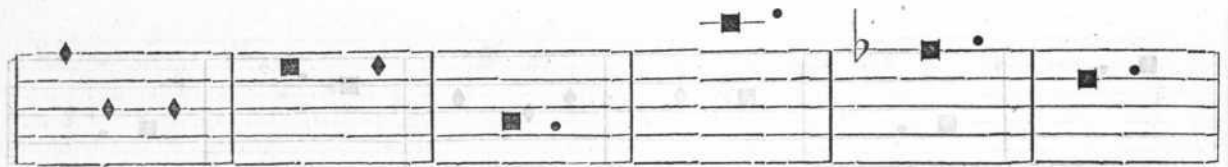

rí a Ví r gi ne, et ho mo

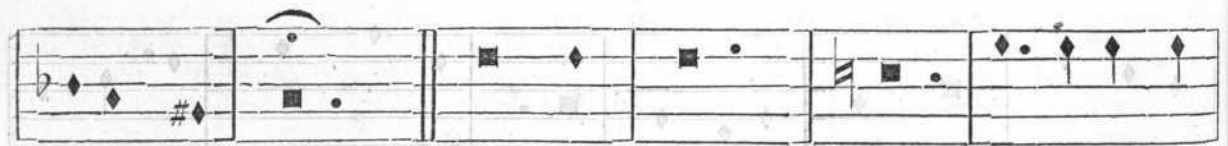

fac tus est. Cru ci . . fi xus e ti am pro

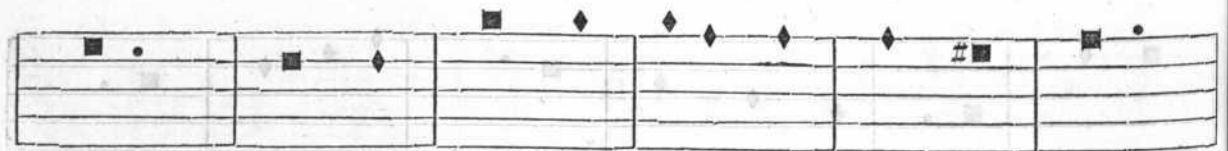

no bis, sub Pón ti o Pi . . lá to



pas sus et se . . púl tus est. Et re sur-



ré xit tér ti a di e se cúm dùm Scrip tú ras et as-



céndit in cœ . . . lum: se det ad dēx te ram Pa



tris: et í terum ventúrus est cum gló ri a ju di-



cá re vivos et mór tu os cujus reg ni



non e rit fi nis. Et in Spí ri tum Sanctum,



Dó mi num, et vi vi . . fi cán tem, qui ex Pa tre



Fí li o que pro cé dit: qui cum Patre et



Fí li o si mul a do rá tur, et con glo



ri . . fi . . cá . . . tur: qui lo cú tus est per Pro



phe . . . tas. Et unam, Sanctam, Ca thó li cam,



et A pos tó li . . cam Ec clé si . . am. Con fi te or



unum Bap tís . . ma in re mi si . . ó nem pec ca

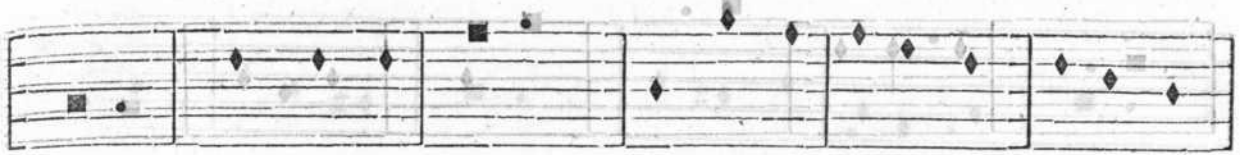

tó . . rum. Et ex pec . . . to re sur rec ti . . ó nem



mor tu ó rum: et ví tam ven tú . . ri



sæ cu . . li. A men.

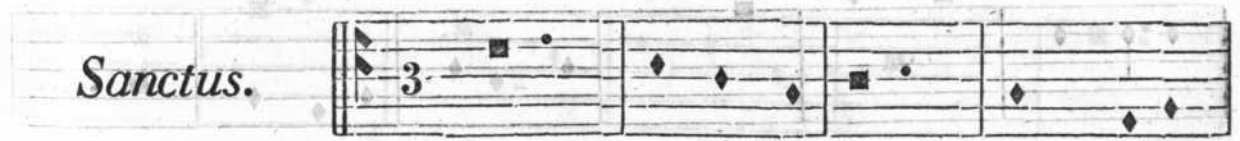

Sanctus.

Sanc tus, Sanc-



. tus, Sanc tus, Dó mi nus



De us Sa ba oth. Plenisunt cœ li et ter

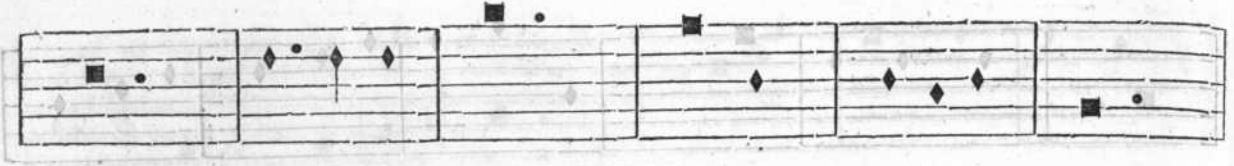

ra gló ri a tu a. Ho sán na



in ex cúl sis.



Benedictus.

Be ne díctus qui ve nit in



nómi ne Dó mi ni Ho sán na in ex cúl

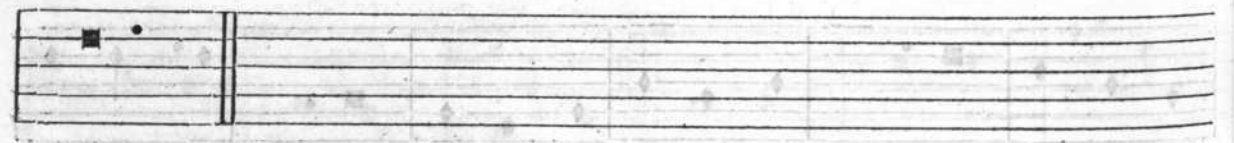

sis.



Agnus.

Ag nus De . . . i, qui tol lis pec-

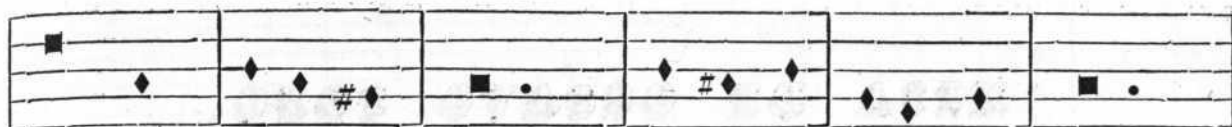

cá ta mun . . . di, mi se ré re .. no



bis. Ag nus De i, qui tol lis pec cá ta



mun di, mi . . . se ré re no bis.



Ag nus De i, qui tol lis pec cá ta mun-

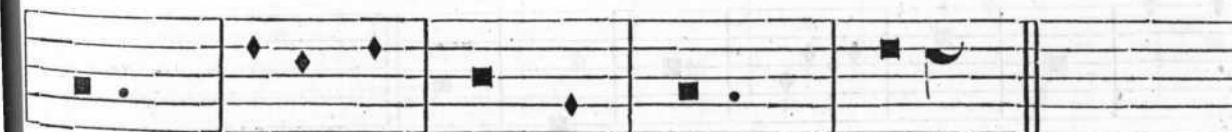

di, do na no bis pa cem.



MISA DE OCTAVO TONO.

(SEGUNDA.)

Kyries.



Ky ri e, e



. léi son. Chris te, e



. léi son. Chris te, e léi son. Ky



ri e, e léi son.

Glória.

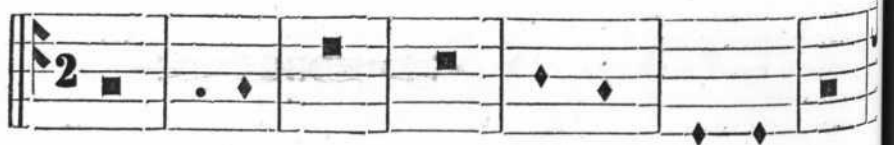

Et in ter ra pax ho mí ni bus



bo næ vo lun tá tis. Lau dá mus . . te, be ne-

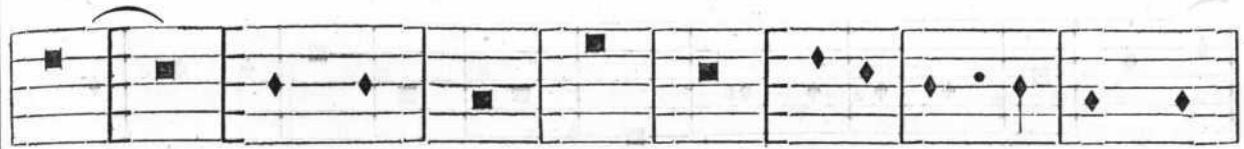

dí ci mus te, a . . . do ra mus te, glo-



ri fi cá mus te, grá ti as á gi mus ti bi



prop ter magnam gló ri am tu . . am, Dó mi ne

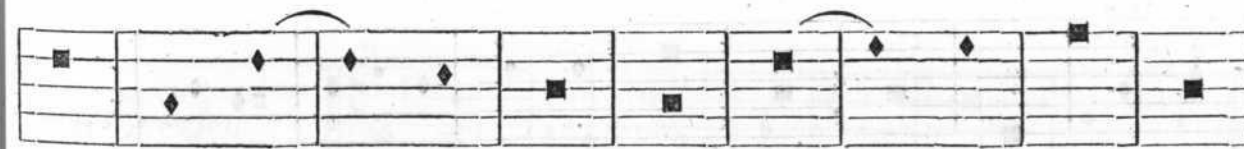

De us Rex cœ lés . . tis, De . . . us Pa . . . ter



om ní po tens, Dó mi ne Fí . . . li u ni-

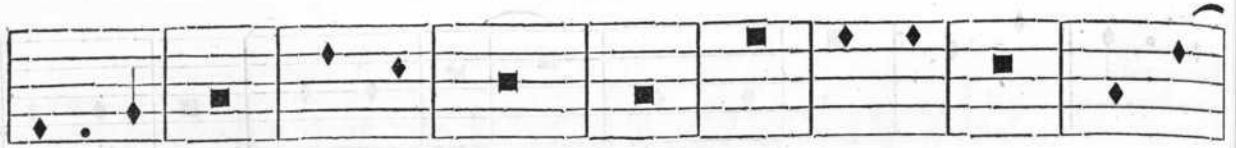

gé ni te Je su Chris te. Dó mi ne De us, Ag-



.. nus De i, Fí li us Pa.. tris: qui tol lis pec cá ta



mun... di, mi se ré.. re no bis: qui tol lis pec-

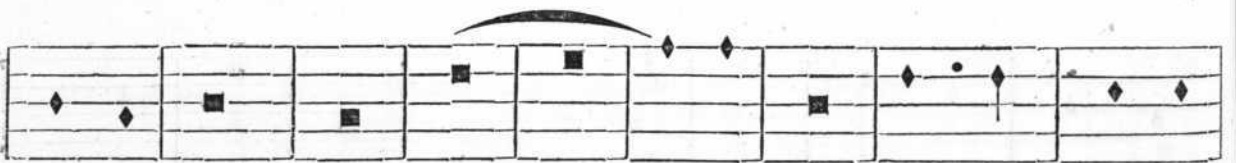

cá ta mun di, sús..... ci pe de pre ca ti

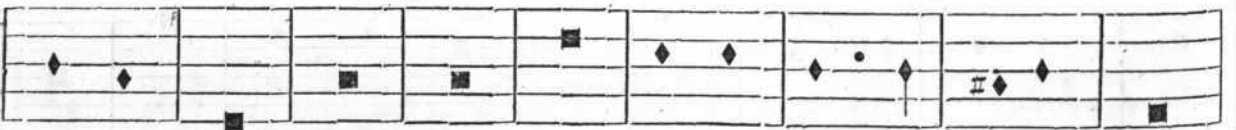

ónem no tram: qui se des ad dex te ram Pa-



tris, mi . . se.. ré re no bis, quó . . ni am tu



so lus Sanc . . tus, tu so lus Dó mi nus, tu

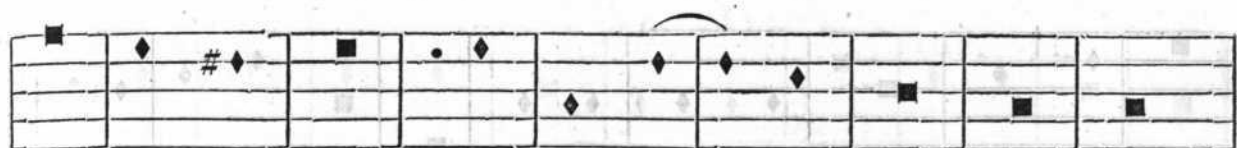

so lus Al tís . . . si mus, Je su Chris te, cum



Sanc to Spí ri . . . tu in gló ri a De . . . i Pa-

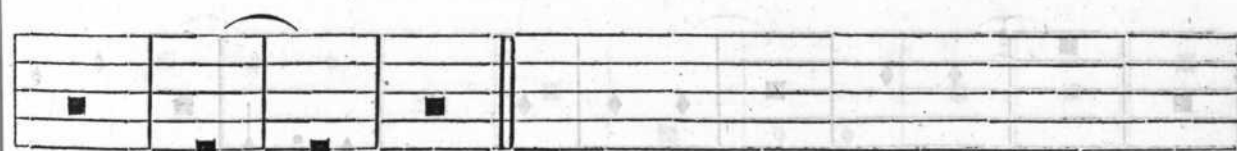

tris. A men.

Credo.



Pa trem om ni po . . . tén tem fac-

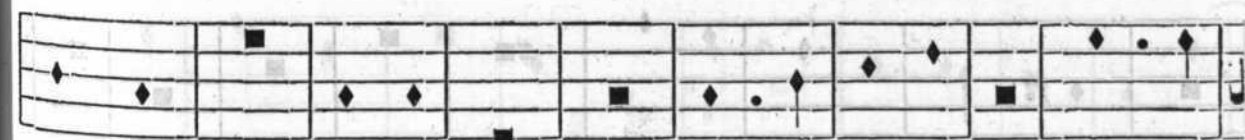

tó rem cœ li et ter ræ, vi si bí li um óm ni-

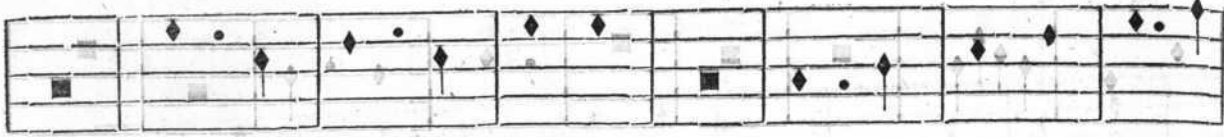

um et in vi si bí li um. Et in unum Dómi-



num Jesum Chris tum, Fí li um De i u ni gé ni-



tum, et ex Pa tre na..tum an te óm ni a sæ cu-



la. De um de De o, lu men de lú mi ne, De um



ve rum de De o ve..ro, gé ni tum, non fac-

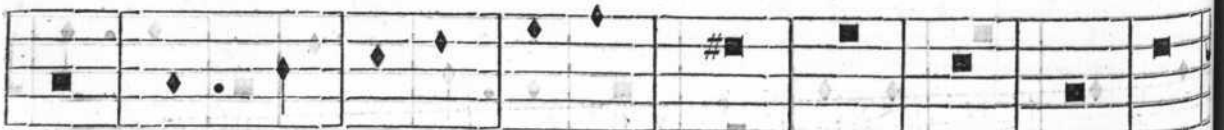

tum, con subs tan ti á lem Pa tri: per quem om-



ni aucta sunt: qui propter nos homines et



propter nos transactum descedit de caelis.

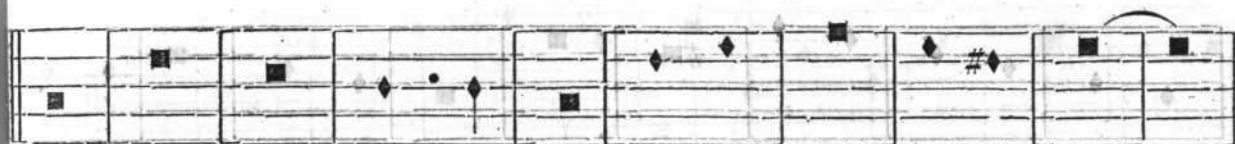

Et in . . . carnatus est de Spiritu Sancto . . .



to ex Maria Virgine, et



homo factus est. Crucifixus



etiam pro nobis, sub Pontio Pilato pas-



... sus et sepúl tus est. Et re sur ré-



xit tér . . ti a di . . . e se . . cún dùm Scriptú ras:



et as cén . . dit in cœ lum: se det ad dēx teram



Pa tris: et í g te rum ven tú rus est cum gló ri-



a ju di cá . . re vi vos et mór tu os: cu jus reg ni



non e rit fi . . nis. Et in Spí ri tum Sanc tum,



Dó mi num et vi vi fi cán tem, qui ex Pa tre



Fí li o que pro cé dit: qui cum Pa . . tre et

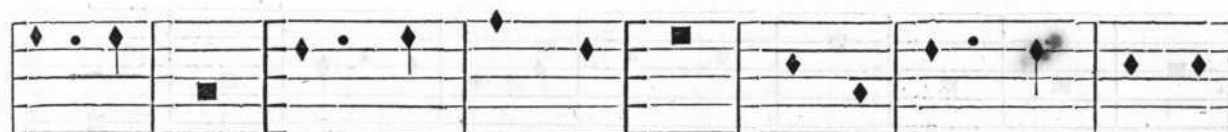

Fí li o si mul a do rá . . tur et con glo ri fi-



cá tur: qui lo cú tus est per Pro phé tas.



Et u nam, Sanc tam, Ca thó li cam et A pos-



tó li cam Ec clé si am. Con fi te or u num bap-

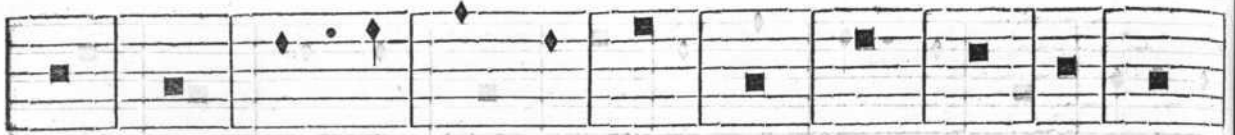

tís . . ma in re mis si ó . . nem pec ca tó rum.



Et ex . . pec to re sur rec ti . . ó nem mor . . tu-



ó . . rum: et vi tam ven tú ri sæ cu li. A . .

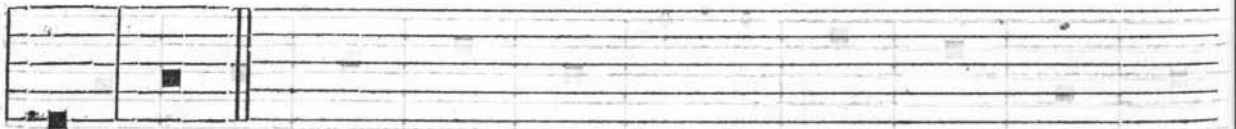

. . . . men.

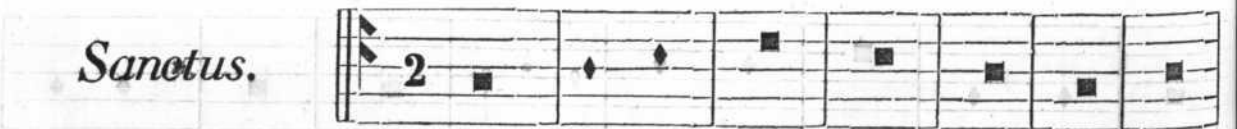

Sanc



tus, Sanc tus, Sanc tus, Dó-



mi nus De us Sá . . ba oth. Ple . . . ni sunt cœ-



li et ter ra gló ri a tu . . . a. Ho san-



na in ex cœl . . . sis.

Benedictus.



Be . . ne dic tus qui ve nit in



nó mi ne. Dó mi ni. Ho sán na in

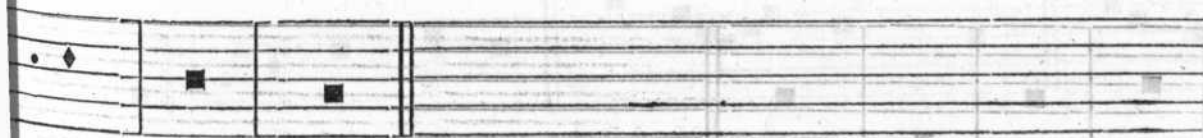

ex . . . cœl . . sis.



Ag .. nus De i, qui tol lis pec

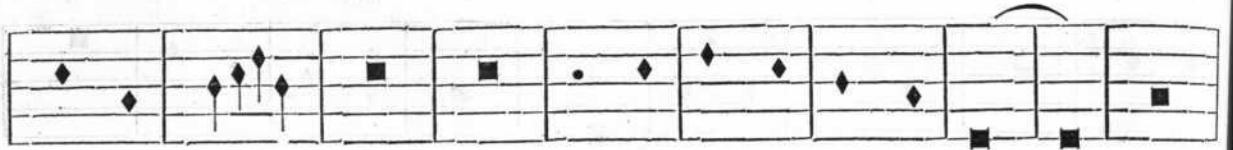

cá ta mun di, mi ... se ré ... re no ... bis.



Ag .. nus De i, qui tol lis pec cá ta mun .. di,

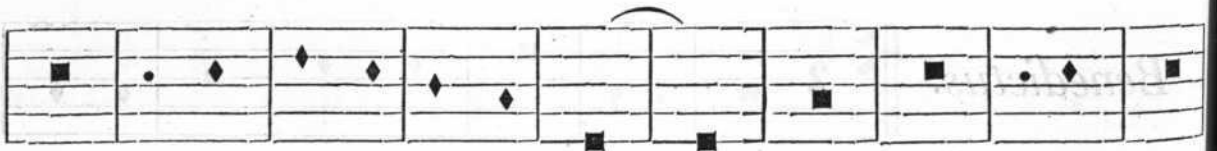

mi ... se ré ... re no ... bis. Ag nus De-



i, qui tol lis pec cá ta mun di, do .. na ino ...

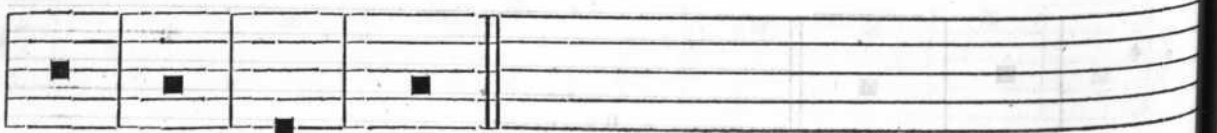

... bis pa cem.

MISA DE QUINTO TONO

PARA LAS FESTIVIDADES DE LOS ÁNGELES Y ARCÁNGELES.

Kyries.



Ky ri e, e

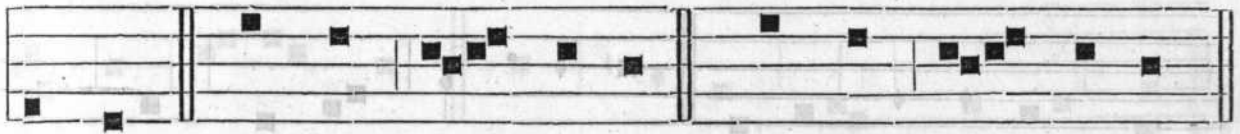

léi son. Chris te, e . . . léi son. Chris te, e . . . léi son.



Ky ri e . . . e léi son.

Glória.



Et in ter ra pax ho mí ni bus



bo næ vo lun tá tis. Lau dá . . mus te, be ne-

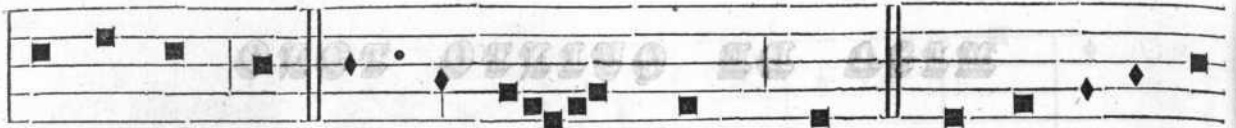

dí ci mus te, a do rá . . . mus te, glo ri fi cá-



mus te, grá ti as á gi mus ti bi prop ter mag-

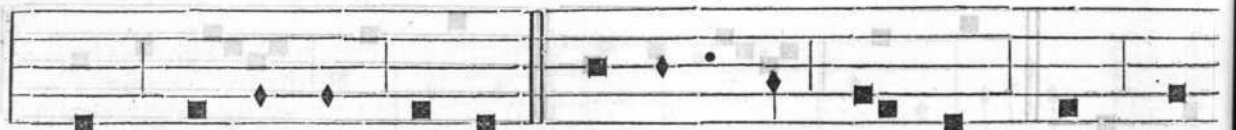

nam gló ri am tu am, Dó mi. ne De us Rex cœ-

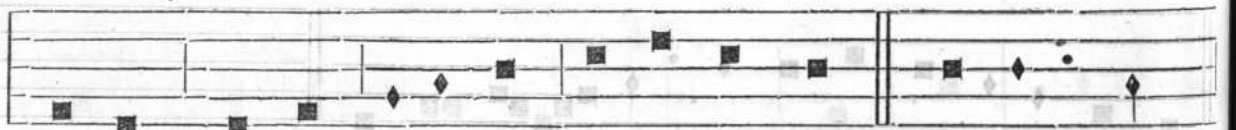

lés tis, De us Pa ter om ní po tens, Dó mi ne

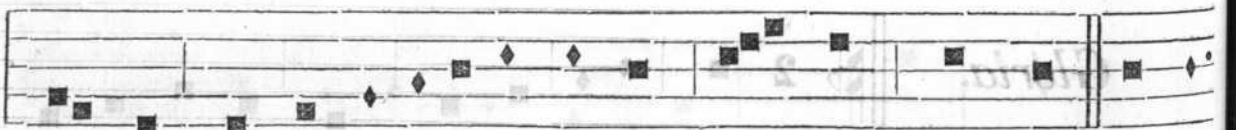

Fi li u ni gé . . . ni te Je su Chris te. Dó mi-



ne De us, Ag nus De i, Fí li us Pa tris: qui

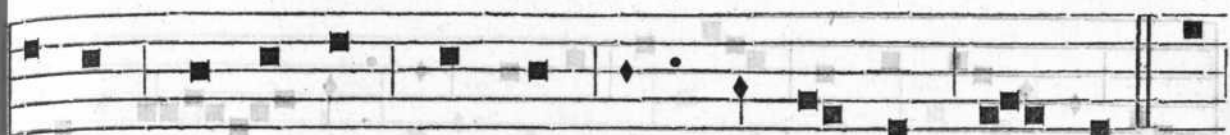

tol lis pec cá ta mun di, mi se ré re no bis: qui

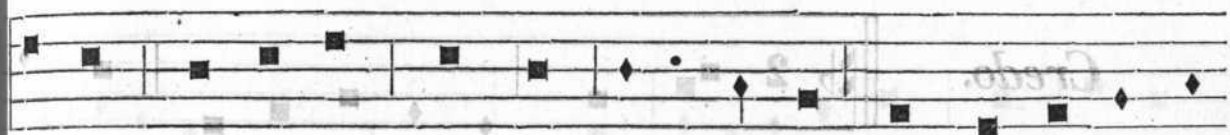

tol lis pec ca ta mun di, sús ci pe pre ca ti . . .

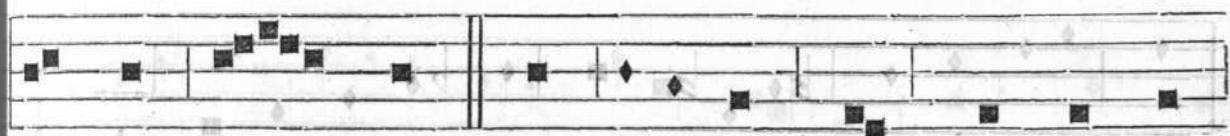

ó nem nos . . tram: qui se des ad dex te ram



Pa tris mi se ré re no bis, quó ni am tu so lus

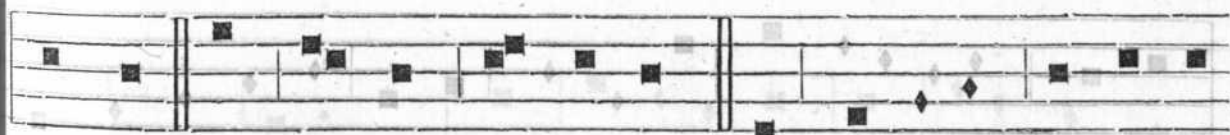

Sanc tus, tu so lus Dó mi nus, tu so lus Al tís si-

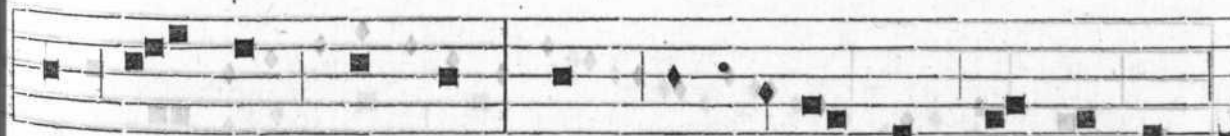

mus, Je su Chris te, cum Sanc . . . to Spí ri tu



in gló . . . ri a De i Pa tris. A men.

Credo.

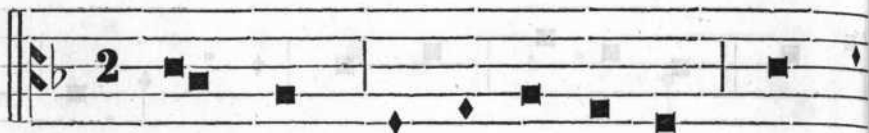

Pa trem Omni po téntem fac to-

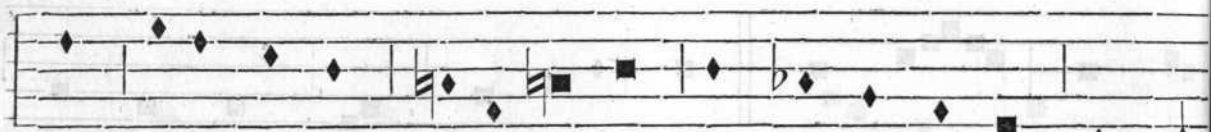

rem cæ li, et ter . . . ræ, vi si bí li um óm ni-

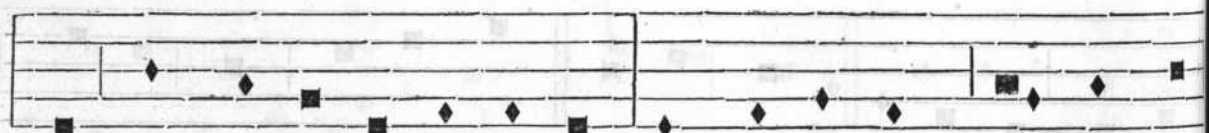

um et in vi si bí li um. Et in u num Dó mi num

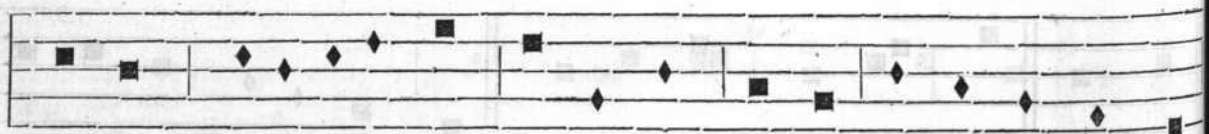

Je sum Chris tum fí li um De i u ni gé ni tum,



et ex Pa tre na tum

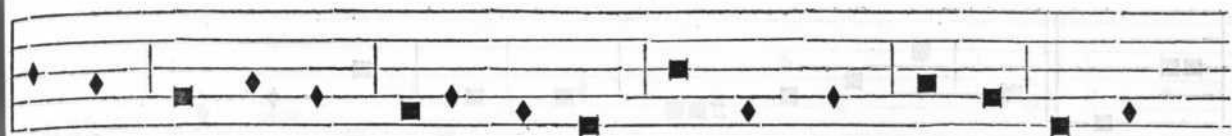

an te óm ni a sé . . cu la, De um de De o, lu men



de lú mi ne, De um ve . . . rum de De o

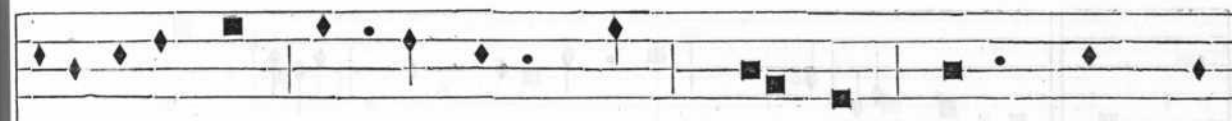

ve ro, gé ni tum non factum, con substan-

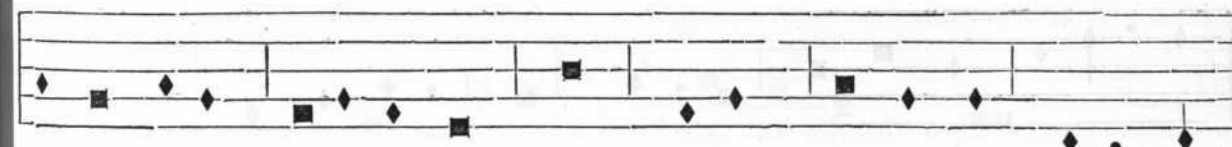

ti á lem Pa . . . tri: per quem óm ni a fac ta

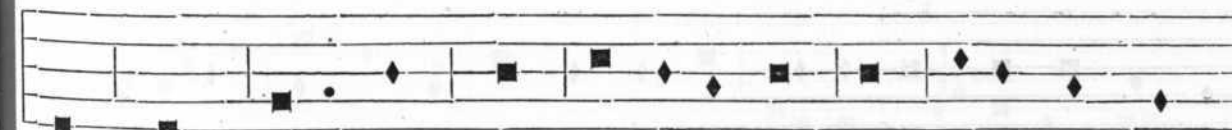

sunt: qui prop ter nos hó mi nes, et prop ter nos-

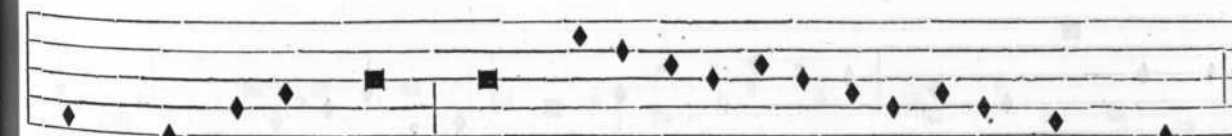

tran sa lú . . tem des cén dit de

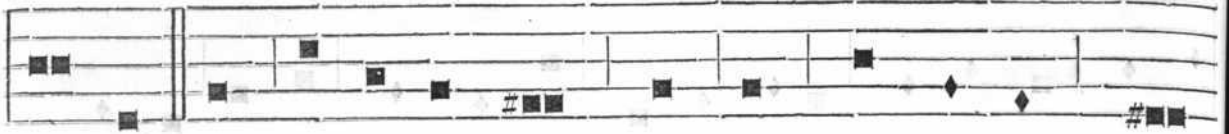

cœlis. Et in carnatus est de Spírítu Sanc-



to ex María Vírgine, et homo fac.....

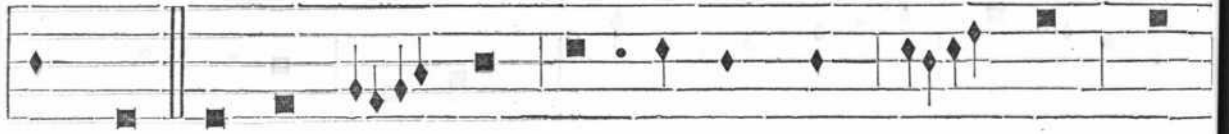

tus est. Cruci fí... xus éti am pro nobis, sub

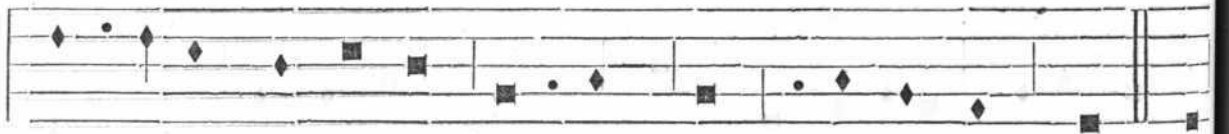

Pón tío Pi lá to pas sus et se púl tus est. Et



re sur ré xit tér ti a di e se cún dum Scríp tú ... ras

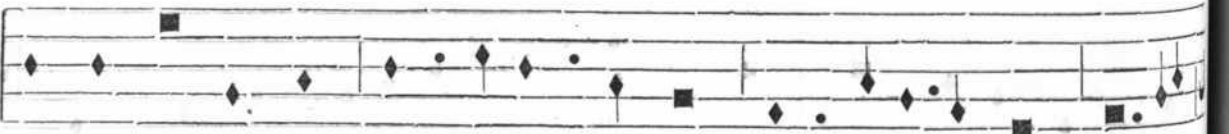

et as cén dit in cœ lum: se det ad



déxteram Patris: et í terum ven tú rus est cum

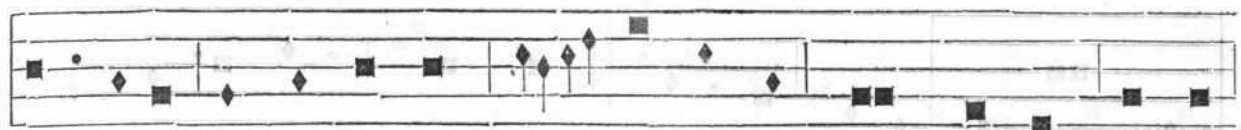

gló ri a ju di cá re vi. . . vos et mór tu os: cu jus

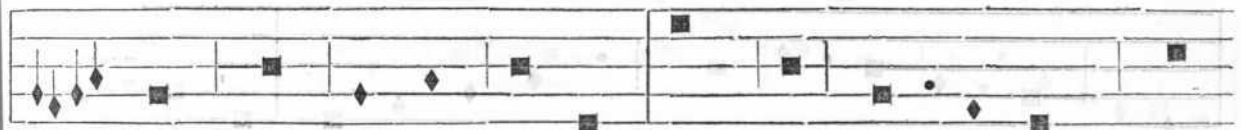

reg ni non e rit fi nis. Et in Spí ri tum Sanc-

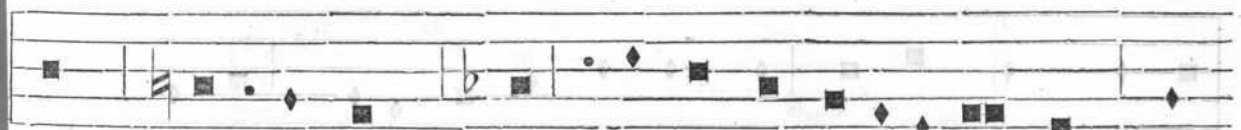

tum, Dó mi num, et vi vi fi cán. tem, qui



ex Pa tre Fí li o que pro cé dit:



qui cum Pa tre et Fí li o si mul a do rá tur

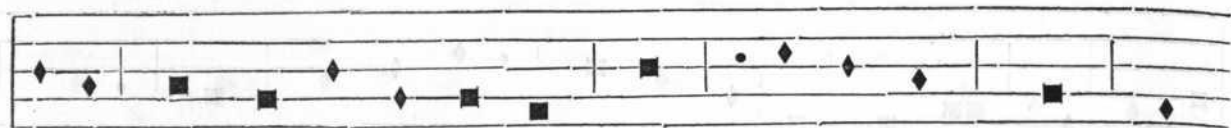

et con glo ri fi cá tur: qui lo cú tus est per

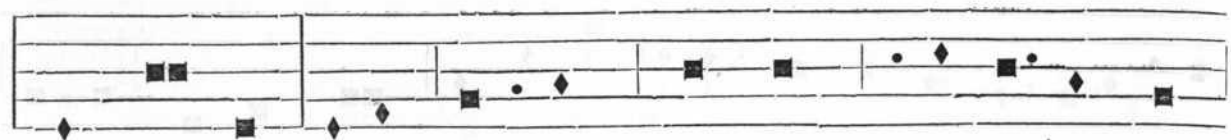

Pro phe tas. Et u nam, Sanctam, Ca thó li cam,



et A pos tó li cam Ec clé si am. Con fi te or

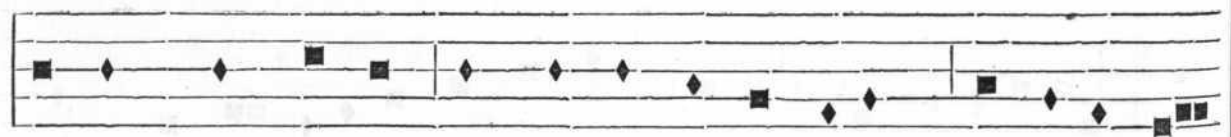

u num Bap tís ma in re mis si ó nem pec ca tó-



rum. Et ex pec . . to re sur rec ti ó nem mor tu-



órum: et vitam ven tú ri sæ cu li. A men.

Sanctus.



Sanc . . . tus.



Sanc . . . tus, Sanc tus, Do mi nus De us Sa ba-



oth. Ple ni sunt coe li et ter ra glo ri a tu a.



Ho . . . san . . . na in ex cel . . . sis.

Benedictus.



Be ne dic tus qui ve nit in

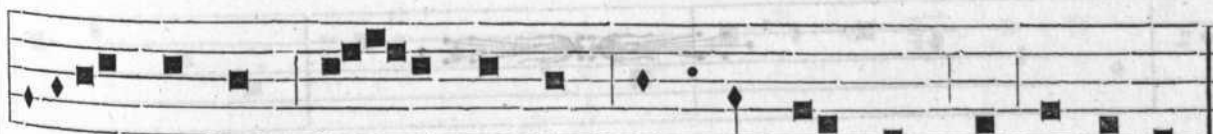

no . . mi ne Do . . mi ni. Ho . . san na in ex cel sis.

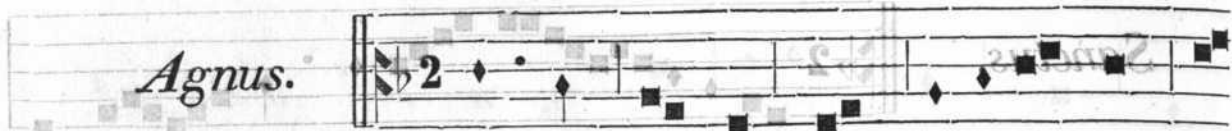

... Ag nus De i, qui tol ... lis pec



- cá tà mundi, mi se ré re no bis. Agnus De ... i,

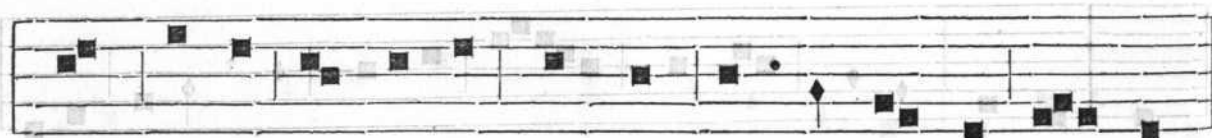

qui tol lis pec cá ta mun di, mi se ré re no bis.

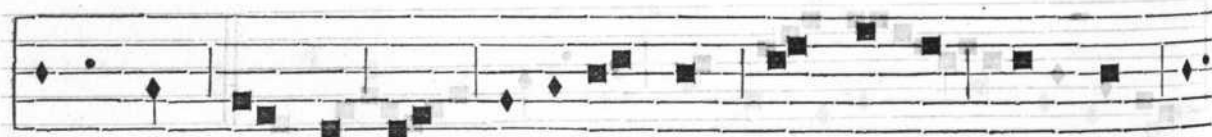

Ag nus De i, qui tol ... lis pec cá ta mun di, do

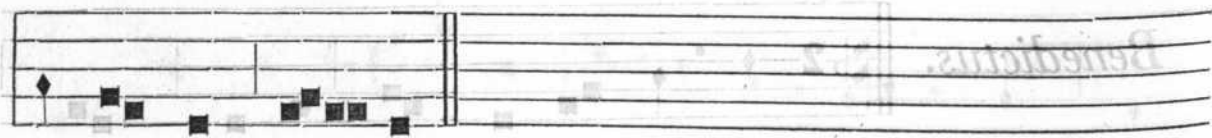

na mo bis pa cem.

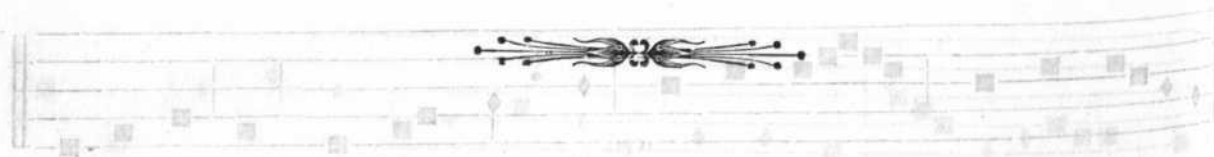

... mi ne De ... mi ni. Ho ... san ta in ex cel sis.

MISA PARA LOS DIAS DE RITO DOBLE.

Kyries.



Ky rí ri e, e léi son. Chris-

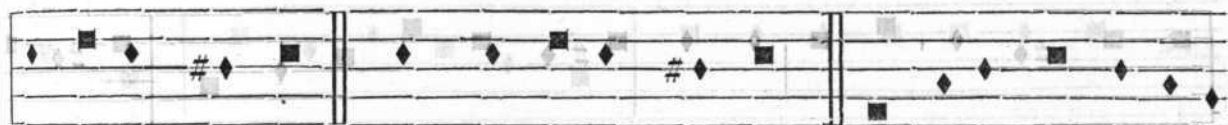

te, e . . . léi son. Christe, e . . . léi son. Ky ri . . e, e . . .

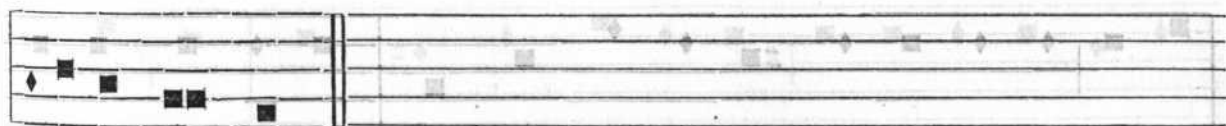

. . . léi son. De . . .

Gloria.



Et in ter ra pax ho mí ni bus bo næ



vo lun tá tis. Lau dá mus te, be ne dí ci mus te, a-

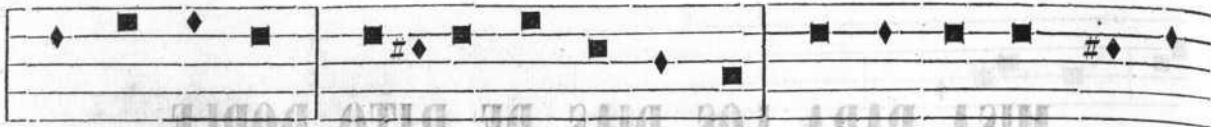

do ramus te, glo ri fi cámus te, grá ti as á gi mus



ti bi prop tēr magnam glo ri am tu am, Dó mi ne

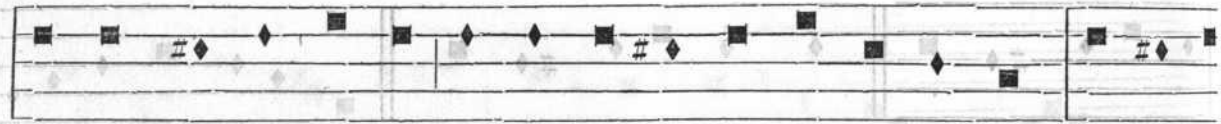

De us rex cæléstis, De us Pa ter omní po tens, Dó mine



Fi li u ni gé ni te Je su Chri ste. Dó mi ne De us,

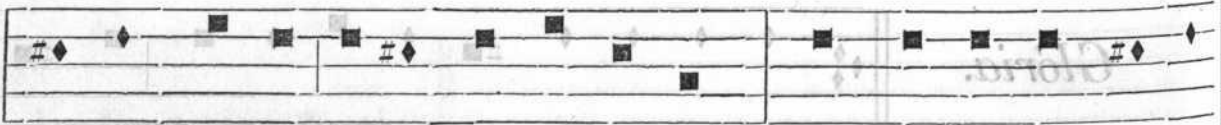

Ag nus De i, Fí li us Pa tris: qui tol lis pec cá ta

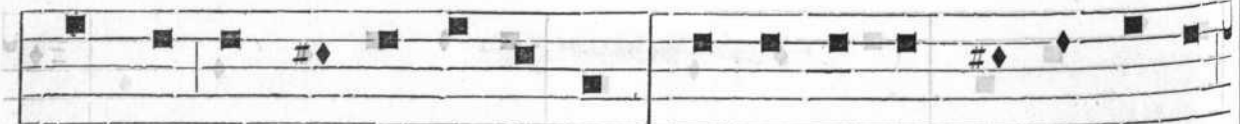

mundi, mi se ré re nó bis: qui tollis pec cá ta mundi,

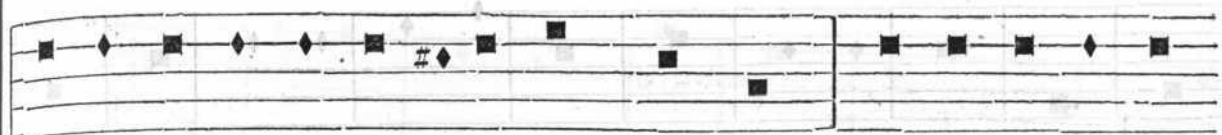

sús ci pe de preca ti ó nem nostram: qui se des ad déx-



teram Patris, mi se ré re no bis, quó ni am tu so lus

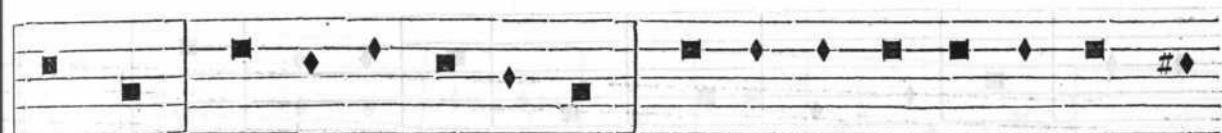

Sanctus, tu so lus Dóminus, tu so lus Al tís si mus, Je-



su Christe, cum Sanc to Spí ri tu in gló ri a De i

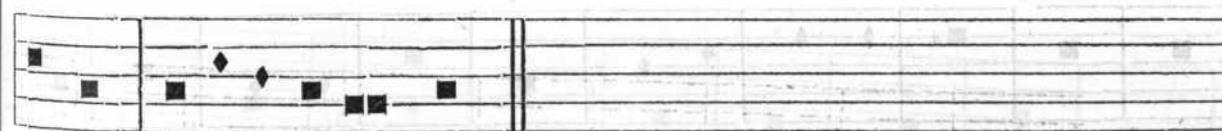

Patris. A men.

Credo.



Pa trem Om ni po tén tem fac-



tó rem cœ li, et ter ræ, vi si bí li um óm-



ni um et in vi si bí li um. Et in u num



Dó mi num Je sum Chris tum fí li um De i



u ni gé ni tum, et ex Pa tre na tum



an te óm ni a sé cu la, De um de De o,

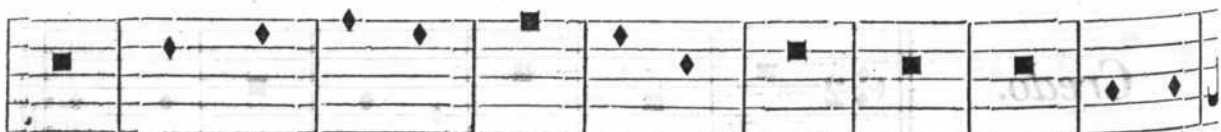

lu men de lú mi ne, De um ve rum de De o

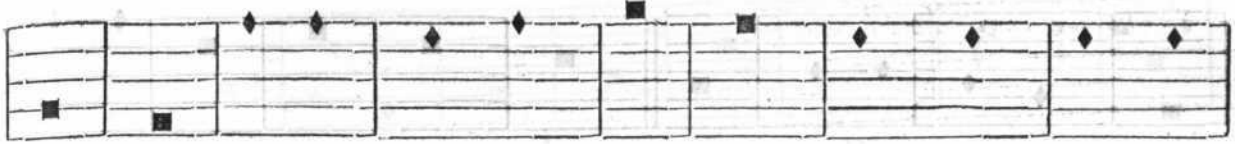

ve . . ro, gé ni tum, non fac tum, con subs tan ti-



á lem Pa tri: per quem óm ni a fac ta sunt:



qui prop ter nos hó mi nes, et prop ter nostram sa-

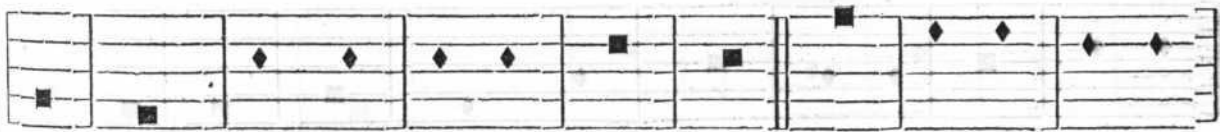

lú tem des cén dit de cœ lis. Et in car na tus

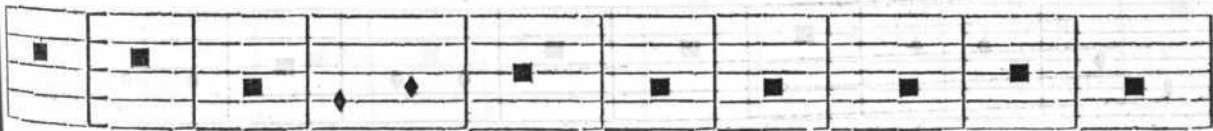

est de Spí ri tu Sanc to ex Ma . . rí . . a



Vir gi . . . ne, et ho mo fac



... tus est. Cru...ci...fi...xus é ti-

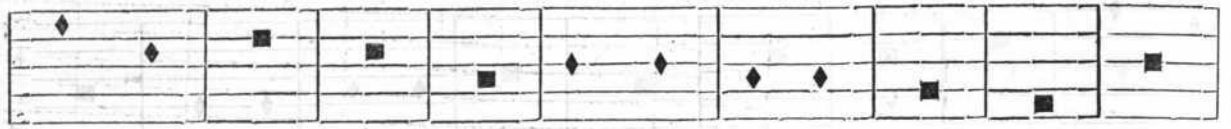

am pro no...bis, sub Pon ti o Pi...lá..to pas-

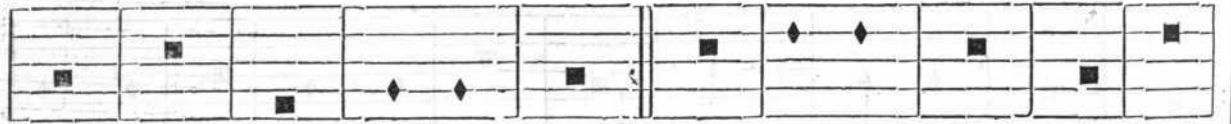

sus et se púl tus est. Et re sur ré...sit tér-

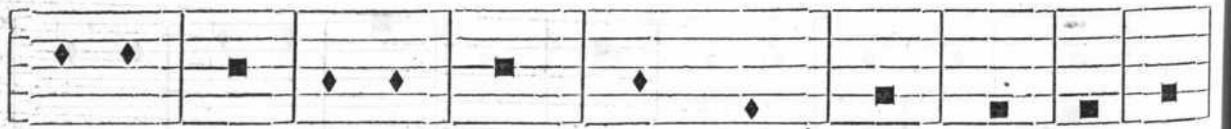

ti a di e se cún dùm Scrip tú ras: et as-



cén...dit in cæ lum: se det ad dèx teram Pa-

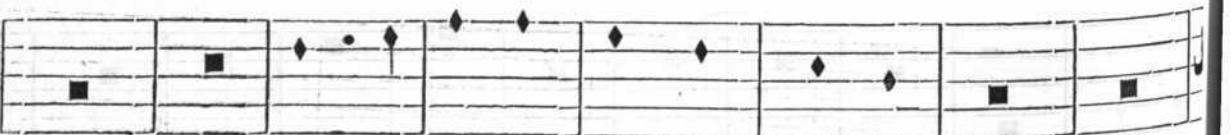

tris: et í...te rum ven tú rus est cum



gló ri . . a s tu ju di . . cá . . re vi vos et mór tu os:

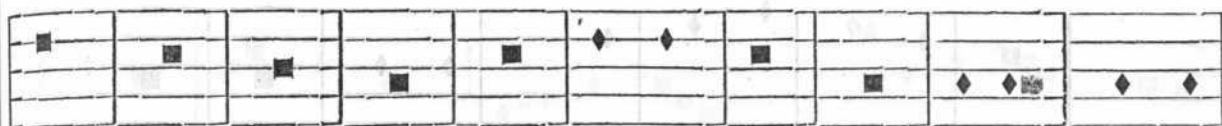

cu . . jus reg ni non e rit fi . . nis. Et in Spí ri-



tum Sanc tum, Dó mi num, et vi vi fi cán tem,



qui ex Pa tre Fí li . . o que pro cé dit: qui



cum Pa . . tre et Fí li . . o si mul a do rá-



tur et con glo ri fi cá . . tur: qui lo cú tus est

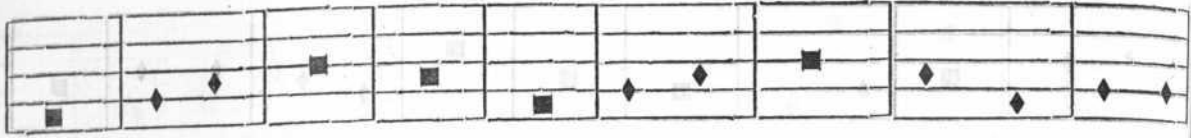

per Pro... phe... tas. Et u nam Sanctam, Ca tó li-



cam, et A pos tó li cam Ecclé si am. Con fi te-

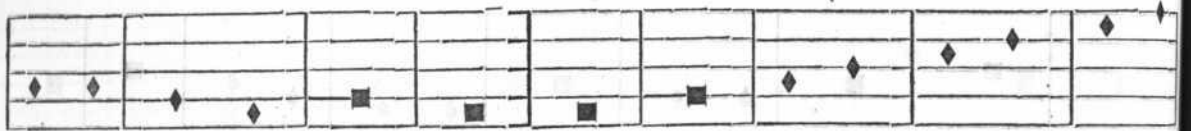

or u num Bap tís ma in re mis si ó nem pecca-

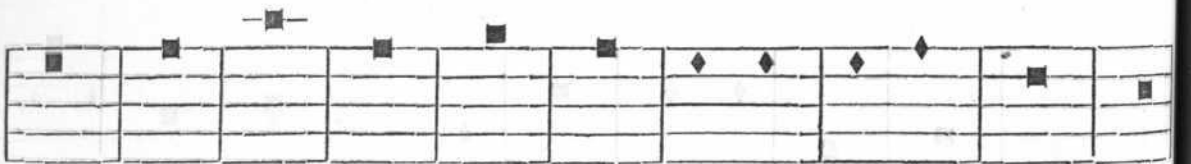

tó.. rum. Et ex pec to re súr rec ti... ó nem



mor... tu .. ó rum: et vi tam ven tu .. ri sæ cu



li. A men. et con glo...

Sanctus.

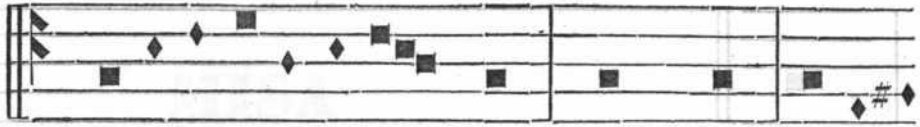

Sanc tus, Sanc tus, Sanc-

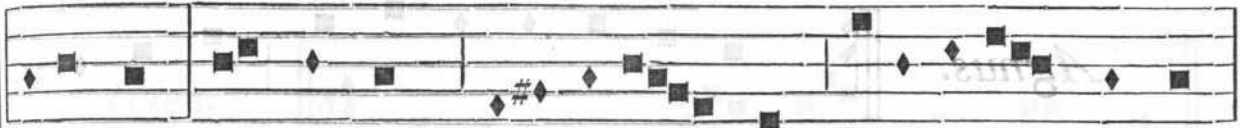

. tus. Dó mi nus De us Sá ba oth.

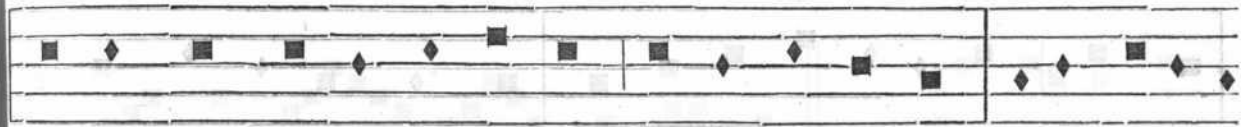

Ple ni sunt cœ li et ter ra gló ri a tu a. Ho san-

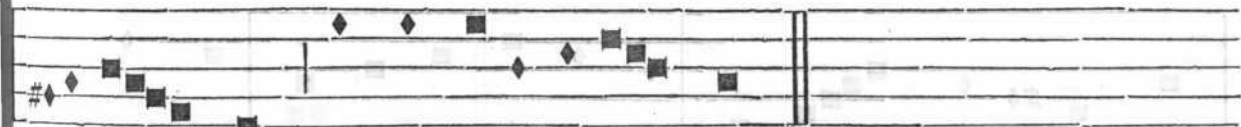

. na in ex cœ l sis.

Benedictus.

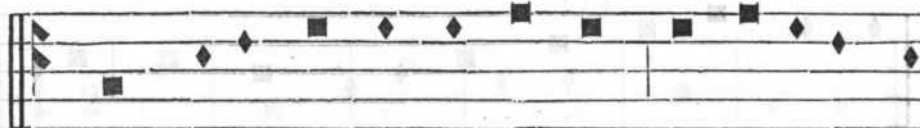

Be ne díctus qui venit in nó . . mi-



ne Dó mi ni. Ho sán na in ex cœ l

MISA

PARA LAS DOMINICAS DE ADVIENTO Y CUARESMA.

Kyries.



III. Ky ri . . . e, e léi son.



III. Chris te, e léi son. III. Ky ri e, e

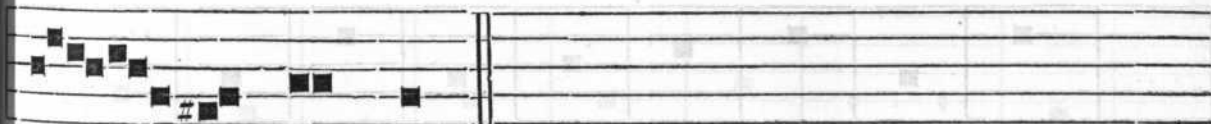

. léi son.

Credo.



Pa trem Om ni po tén tem fac-

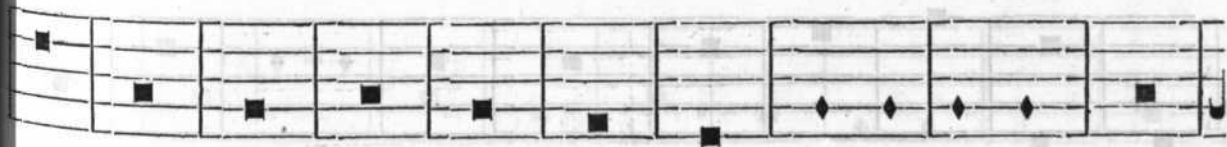

tó rem cœ li, et ter . ræ, vi si bí . li um

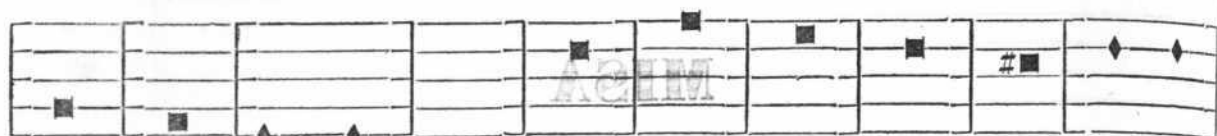

óm ni um et in vi . . si . . bí li-



um. Et in . u num Dó mi num Je sum Chris

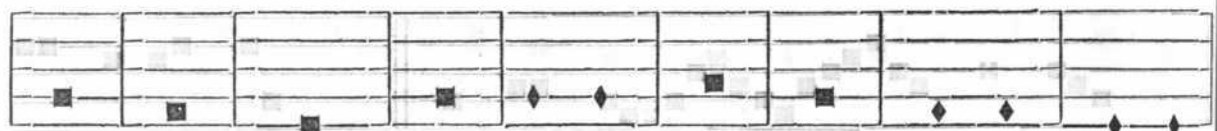

. tum fí . . li um De . . i u ni . . gé ni-



tum, et ex Pa tre na tum an te óm



-ni a sé cu . . la, De um de De o, lu men de lí mi-



ne, De . . id . . ia um ve . . rum de De o ve . . ro,



gé ni tum, non fac tum, con subs tan ti á lem



Pa tri: per quem óm ni a fac . . ta sunt: qui



prop ter nos hó mi nes, et prop ter nos



tram sa lú . . tem des cén dit de . . coe



lis. Et in car ná tus est de Spí ri tu



Sanc to ex Ma . . rí . . a Ví r . . gi . . ne, et

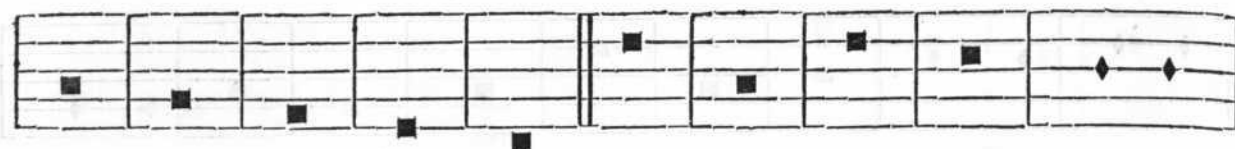

ho mo fac tus est. Cru ci... fi ..xus é ti-

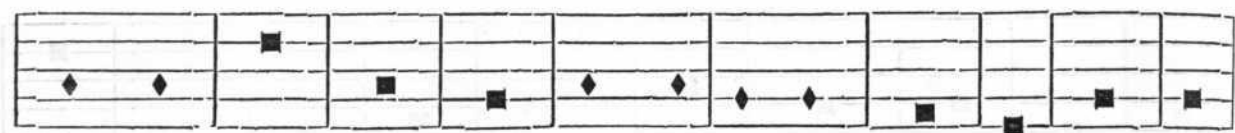

am pro no ..bis, sub Pon ti o Pi ..lá to pas sus

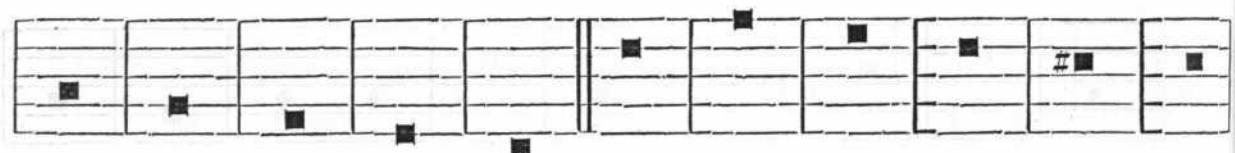

et se púl tus est. Et re...sur ré xit tér-

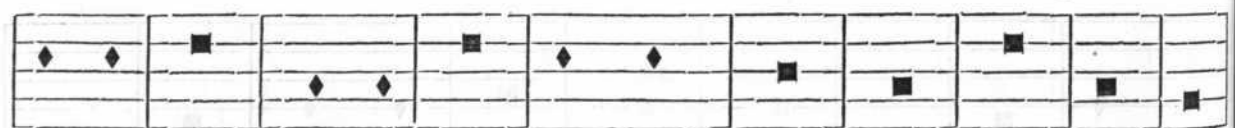

ti a di ..e se cún dùm Scrip tú .. ras: et as cén-



dit in cœ lum: se det ad déx te ram Pa

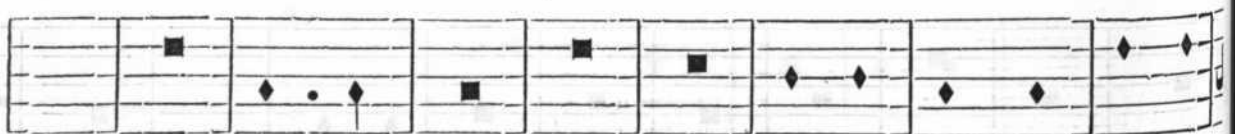

tris: et í te rum ven .. . tú rus est cum gló ri-

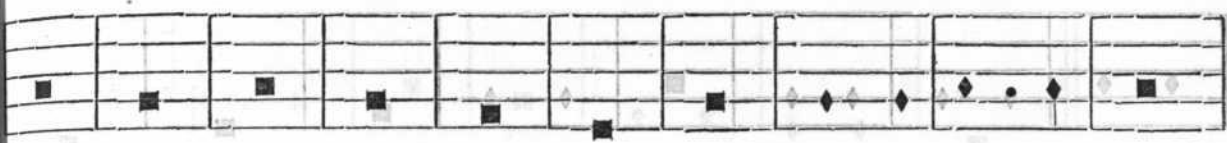

as ju . . di . . cá re vi vos et mórtu os:



cu jus reg ni non e rit fi nis. Et in



Spí ri tum Sanctum, Dó mi num, et vi vi cá n-

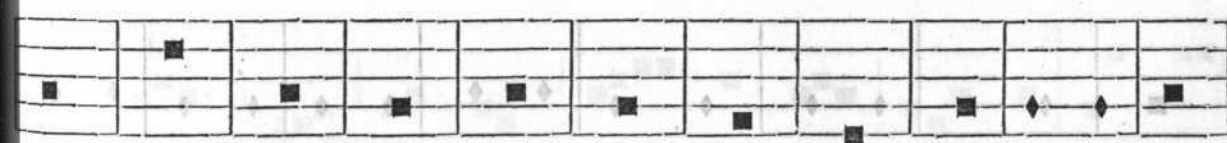

tem ó qui ex Pa tre Fí li ó que

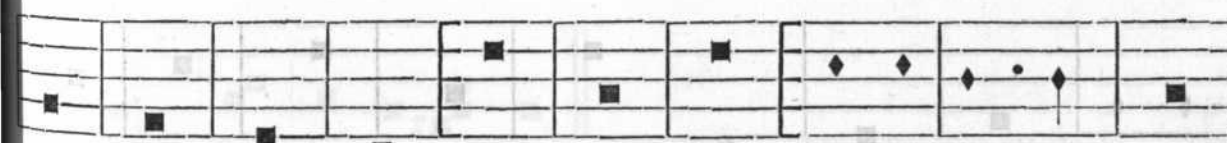

pro cé dit: qui cum Pa tre et Fí li o



simul . a . . do rá . . tur . et con glo tri fi-



cá tur: qui lo cú tus est per Pro phe tas.



Et u nam, Sanc tam, Ca thó li cam, et A pos-

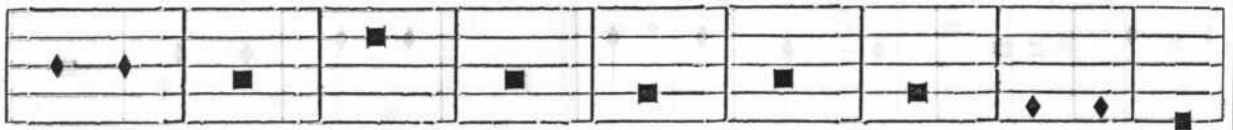

-tó li cam Ec. clé si . . am.



Con fi te or u num Bap tí sma in remis si ó nem

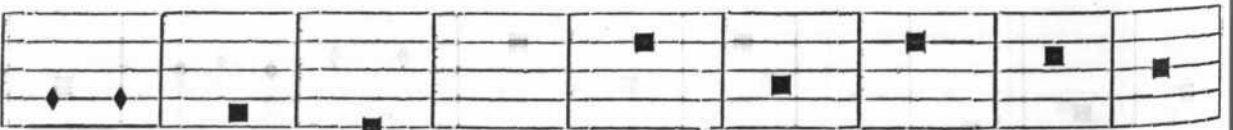

pec ca .. tó rum. Et ex .. pec

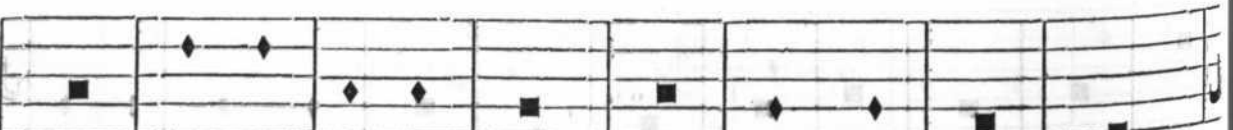

to re sur rec ti .. ó .. nem mor tu .. ó .. rum:



et vi tam veni tú.. ri sæ cu li. A men. *mi ne*

Sanctus.

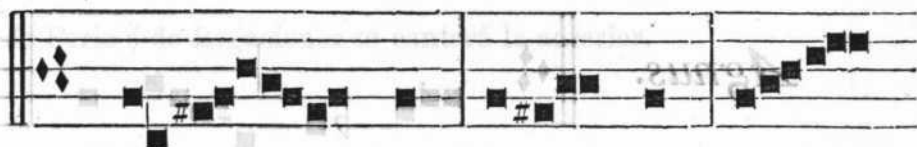

Sanc l... tus, Sanc tus, Sanc ...

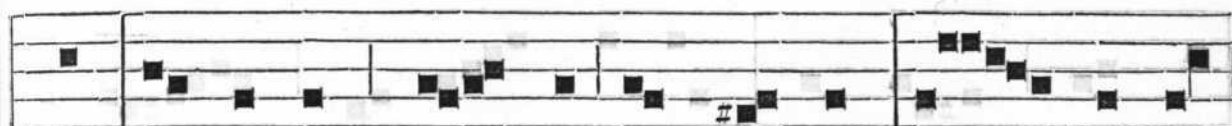

tus, Dó mi nus De us Sá ba oth. Ple... nisunt

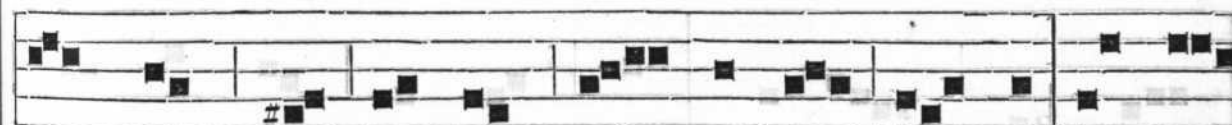

cœ.. li et ter ra gló.. ri a tu.. a. Ho sán-



... na in ex cœl.. sis. ... *mi se re* *im* *ib num*

Benedictus.



Be ne díc.. tus qui ve nit in nó-

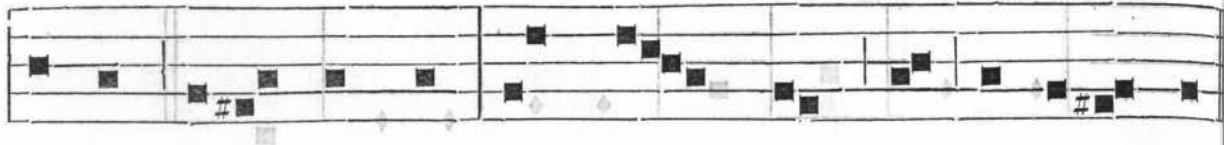

mi ne Dó.mi.ni. Ho.sán .i. nati in ex.cé.li.v sis.



... Ag.nus .De .i, qui tol lis pec

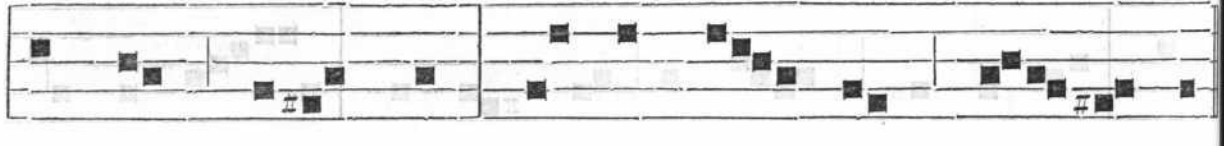

ca.ta . mun . di, mi se ré . . . re . no . . . bis,

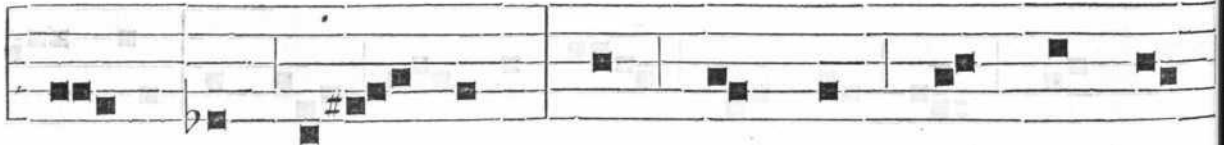

Ag . nus . De . i, qui tol . lis pec cá ta

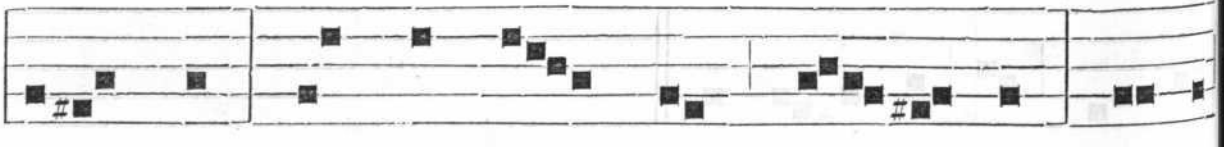

mun di, mi se ré . . . re . no . . . bis. Agnus



De . i, qui tol lis pec cá ta mun di,

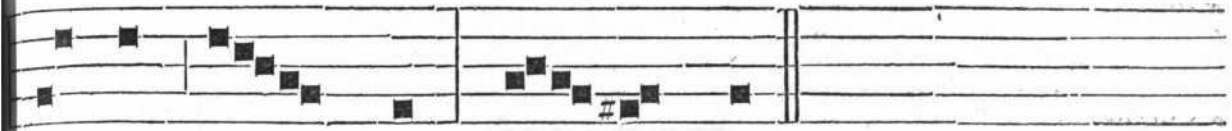

do na no . . . bis pa cem.

Nota. En las misas de Feria ó de Rogaciones se cantará la anterior.



ÍNDICE.

	<u>Páginas.</u>
Advertencia.	3
Misa de cuarto tono para las festividades de Nuestra Señora.	5
— primera de sexto tono.	16
— de sexto tono á duo y coro.	28
— de quinto tono.	42
— primera de primer tono.	55
— del Santísimo sobre el Himno <i>Sacris solémniis</i>	66
— segunda de primer tono.	78
— segunda de sexto tono.	91
— tercera de primer tono.	103
— de cuarto tono sobre el Himno <i>Quem terra</i>	115
— tercera de sexto tono.	127
— primera de octavo tono.	138
— segunda de octavo tono.	150
— para las fiestas de los Angeles y Arcángeles.	161
— para los dias de rito doble.	171
— para las Dominicas fuera de Adviento y Cuaresma.	id.
— para las Dominicas de Adviento y Cuaresma.	181
— para los dias de Feria y de Rogaciones.	id.

