LA LLANURA

SEMANARIO INDEPENDIENTE

Precios de Suscripción

Provincias. . . 2,00 ptas. trimestre.
Número suelto . 0,10 céntimos.

PAGOS ADELANTADOS

Toda la correspondencia a nuestra Administración:

Sombrereros, numero 1

AÑO IV.

SEGUNDA EPOCA—NÚMERO 72

Arévalo 9 Diciembre 1928

Redacción: PLAZA DEL REAL, NUM. 6

Talleres: ARCO DE LA CARCEL, 2.

De los trabajos responden sus autores.

No se devuelven los originales ni se sostiene correspondencia acerca de ellos.

DESPUES DEL HOMENAJE A BENAVENTE

¡ESTAMOS SALVADOS!

Merced a la iniciativa feliz del joven periodista madrileño, señor Polanco, España entera ha enviado el día primero del mes actual miles de regalos, tarjetas y telegramas al glorioso dramaturgo don Jacinto Benavente, llenándose su domicilio de infinidad de presentes fervorosos, como reconocimiento admirativo por su gran obra, no igualada en la actualidad, de genial creador de personajes arrancados de la vida cotidiana, sin recurrir a tretas desorientadoras ni artificios cursis de ismos absurdos.

Una voz que invita al homenaje. Nada más. Y como por encanto, surgiendo del opresor silencio que nos anonada y entumece, un coro tomando cuerpo y vida, estrellas que se encienden aquí y allá, por cientos y millares, en la noche obscura de la gran Iberia. Y todo este deslumbramiento, sin acicates, sin coacciones, sin llamadas imperiosas. Creíamos ya condolidos y resignados que solo era mando el oro y el poder, la fuerza y el despotismo. Silenciábamos nuestra creencia, cobardes y pesimistas, como ante una verdad fatal e ineludible. No veíamos más que soledad y barbarie a nuestro lado. Alzábamos la vista más allá de los obstáculos y la sombra impedía una orientación determinada. Y de pronto, surge un hombre sencillo, sin casi importancia y personalidad y nos habla señalando la figura breve, atildada y nerviosa del ilustre autor de «Los intereses creados». Entonces, cientos, miles, un millón dé ¡hurras! rompe la calma indefinible como una atronadora salva de triunfo. Y ¡estamos salvos!

Tenía que ser lanzado el alerta desde Madrid, centro generatriz de España. Así ha podido extenderse en circunstancias concéntricas hasta caer en los mares que bañan nuestra Península, y aún seguir ensanchándose hacia el último rincón de la tierra, donde alienta un alma española. No de otra manera la voz se convierte en eco, el gesto en carácter, el movimiento en expresión: eco, carácter y expresión formados por obra y gracia de la palabra de un solo hombre

Clinica Dental

Consulta martes y domingos

Plaza del Arrabal, 7

que siembra en el mundo, por si las almas no desperdician la simiente. Nada importa del terreno improductivo, del perdido, del, por alto, inaccesible, despreciable o vanidoso. Mientras haya meseta y sembrados, sol y agua, viento y semilla, habrá frutos...

Ante este espectáculo, los pesimistas sonríen llenos de luz y de esperanza; los pusilánimes comienzan a cantar; las juventudes tiemblan en deseos de acción. Ha caido en el tiempo una hora significativa. Ya no hay nada que temer. El pueblo no duerme. Al sonar un clarín se ha puesto en pie rápidamente. ¡Estamos salvados!

Ha dicho Benavente en magnificas palabras: «Yo no soy de las derechas ni de las izquierdas; que me dejen ir por la calle de en medio. Con Jesucristo, sí; con Tartufo, jamás». Como explicando a la opinión, para que no se llame a engaño nunca: No me tomeis a mí por espantajo político y me vistais con ropaje liberal o reaccionario, para hacer creer a las gentes que mi pensamiento aconseja al rebaño que siga este cordel o el otro. No veais en mí paladín de causa religiosa, ni vocinglero anticlerical. «Que me dejen ir por la calle de en medio. Con Jesucristo, sí; con Tartufo, jamás».

Ni desvista el espejuelo de los medros y personalismos en esta manifestación de admiradores que ha desfilado ante el príncipe del teatro español, ni en él existe vanidad de poder y caudillaje. Es tan solo un conjunto de preces sentidas y sinceras que han brotado bajo el azul cielo de España, en la libertad del ambiente y cuyos rumores han respondido al latir fuerte y acompasado de un corazón que muchos creimos enfermo de silencio e indiferencia.

Por fortuna, hay vida. Esperemos.

JULIO ESCOBAR.

Mi amigo el loco

Hace unos dias he regresado del manicomio de Ciempozuelos. Pero no vaya a creer alguno que he estado alli recluido, ni mucho menos; todavia no tengo nada de loco, aunque haya quien crea lo contrario.

He ido al manicomio a visitar a mi pobre amigo Caralampio Campanilla; un pobre hombre que no contento con la desgracia de llamarse Caralampio, se le ocurre volverse loco. No estan acordes los doctores en las causas generatrices de su enagenación mental, pero yo si que las conozco: se volvió loco por la sencilla razón de que perdió la razón; razón que convence, ¿no?

Fué un buen amigo mio; me sacó en ocasiones de varios apuros, y se portó siempre conmigo como un hermano. Yo, agradecido, he ido a verle todos los años. Pero siempre he salido de alli compungido y abrumado por la desgracia de mi infeliz amigo y por el lamentable estado moral en que se encuentra.

Aunque, si bien se mira, los locos son dignos de envidia. ¡Que felicidad no tener que preocuparse de nada absolutamente! La mesa siempre puesta y el potaje a punto; la cama prepa-

PEDID EN TODAS PARTES

ANIS TAPIADOR

MALAGÓN (CIUDAD-REAL)

Representante en Arévalo: Francisco Sánchez

rada y creo que en el invierno dejan calentarla con el brasero; hace uno cualquier barbaridad, y en vez de sufrir el correspondiente castigo, oye tan solo en su derredor: --- ¡Pobrecillo; que loco está! Y ni ir al servicio, ni pagar cédulas, ni impuestos, ni contríbuciones; ni estrenar zapatos, ni cuellos duros, ni otros instrumentos de tortura por el estilo; no tener que afeitarse a menudo; poder andar solo sin que le llamen neurasténico; criticar al Gobierno impunemente, etc. etc. En fin, que casi casi, el estar loco es una ganga.

Parecia que mi amigo estaba curado; últimamente discurria algo, razonaba atinadamente y comentaba lo que leia. En vista de lo cual, tenia cierta libertad para deambular por el establecimiento, solo o con algun amigo, y no habia dado motivos para que el Director se arrepintiera de su condescendencia.

Me reconoció enseguida; me abrazó—con cierto pánico por mi parte—y llorando a lágrima viva, lamentose del trastorno de sus facultades intelectuales que le tenia alli recluido; pero se serenó al momento y, sonriente, me dijo que se encontraba muy bien y que esperaba que pasado el periodo de prueba a que estaba sometido, le darian de alta.

Agarrado a mi brazo, me acompañó en mi visita, por todo el manicomio y me servia de cicerone, no denotando nada en él, que fuera un alienado.

Paseamos por largos corredores de la benéfica casa; vimos a un loco pacifico cuya pérdida de la razón fué ocasionada por haberse su mujer fugado con otro; y vimos luego a un loco furioso, encerrado en un calabozo de acolchadas paredes sujeto por estrecha camisa de fuerza, y que era — ¡triste coincidencial--el que se habia fugado con la señora del anterior.

Ascendimos a la azotea del edificio, desde la cual, gracias a su altura de treinta metros, se divisa el hermoso panorama de la población y su campiña. Mi amigo se asomó a la balaustrada, y cogiéndome de un brazo, me señaló el espacio, diciéndome:

—Mira, tenemos una ocasión magnífica de inmortalizarnos, y vamos a aprovecharla. Demos un hermoso salto desde aquí arriba y el hacerlo nos conseguirá la gloria eterna y la mundana.

Su mano se atornilló fuertemente sobre mi brazo y con fuerza irresistible me arrastraba hacia la balaustrada, mientras sus ojos encendidos, me miraban fijamente; su aspecto, antes tan tranquilo, era ahora horripilante. Yo veía que sus fuerzas superiores a las mías, me harían dar el gigantesco y trágico salto por lo cual empezé a mascullar algunas oraciones mientras hacía titánicos esfuerzos por desasirme de la garra de hierro que me atenazaba.

Pero rápidamente una idea salvadora sruzó mi cerebro: dejé de oponer resistencia, y agarrando por las solapas a Caralampio, le dije:

—No seas loco, hombre. ¿Tú quieres que nos inmortalicemos.

=Claro está.

Zacarías Martin

PANERAS DEL REY AL TESO

«BAR DE LA AMISTAD» —Especialidad en Vinos, Bocadillos etc. de las mejores marcas y clases a precios cómodos. No dejen de visitar esta casa.

Gran Casa de Comidas de Zacarías Criado

Especialidad en tostones asados.

Calle del Teniente García Fanjul

GRAN CAFÉ DEL RECREO
DE CIPRIANO SAEZ CALLE

Restaurante de lujo. Servicios especiales. Banquetes y Bodas. Todos los días la orquesta Liberia.

Si es usted arevalense amante de su pueblo, no deje usted de leer

De la Historia de Arévalo

de Juan José de Montalvo.

Precio de los dos volúmenes, 17 pesetas.

Bellas ilustraciones y fotograbados

—Pues si saltamos de aquí a la carretera no lo conseguimos, porque es cosa muy fácil y lo han hecho muchos.

—¿Entonces?...

—Bajemos a la carretera y subamos a esta terraza de un solo salto. Si lo logramos, entonces es cuando alcanzaremos la más peremne inmortalidad.

No había terminado yo de hablar, cuando ya estaba mi hombre escaleras abajo, ganando la portería de cuatro zancadas y saliendo a la carretera donde inmediatamente púsose a dar descomunales saltos contra la pared, para intentar llegar a la azotea y lograr la ansiada inmortalidad.

Yo tragué saliva, dejé que mi corazón volviera a su acostumbrado ritmo, y bajé luego a hablar con el Director de lo ocurrido. Y cuando salía para irme a casa, ví que seguía mi pobre amigo intentando franquear de un salto los treinta metros que le separaban de la azotea.

Ahora que estoy de regreso sano y salvo, me he jurado no volver a acercarme a un loco ni en pintura; auque no puedo menos de reconocer, que si conservo mi vida, es porque tengo un talento que no me cabe en la cabeza.

Eduardo Ruiz Ajucar

FOTOS Y CARICATURAS

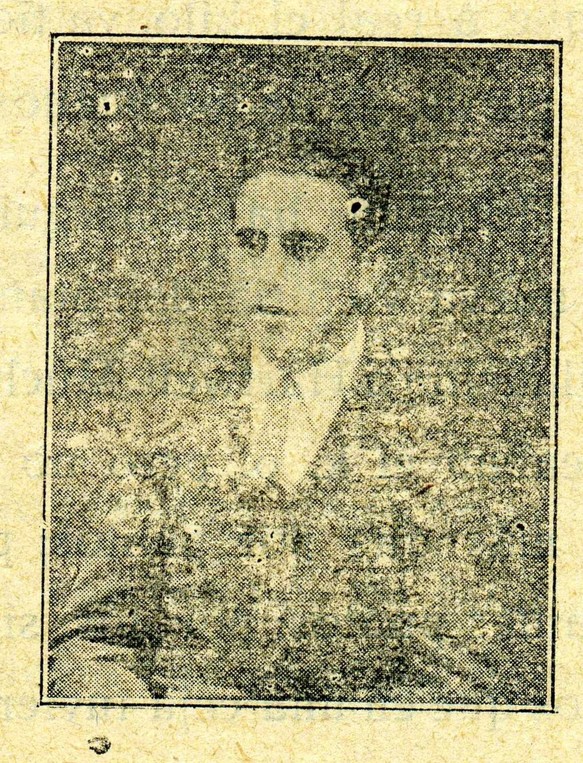

AURELIO JUAREZ

«¡Por algo muchos siglos--no
(me extraña--
se pasaron los moros por Espa-
(ña
con albornoz, chinela y fanta
(sia!»

Este recuerdo os cruza por la
(mente
al ver llegar ufano y sonriente
a D. Aurelio Juarez y Garcia.

Hermano cinegético de Mera,
Aurelio ni se enfada, ní se alte-
(ra,
y cifra la ilusión de su placer
en un galgo que a todos adelan-
(te,
una jaca nerviosa y elegante,
un buen coto y una buena mu-
(jer.

De Aurelio hizo «Paquito» en
(un instante
este simil sencillo que me agra-
(da:
envuelto en blanco lienzo es se-
(mejante
¡a una cerilla cuando está apa-
(gada!

CASTOR NUDAO.

Del Municipio

Sesión del día 5 de Diciembre

—

Se reune la permanente compuesta por el alcalde señor Ferrero y los tenientes señores Revilla y Palomo, asistiendo los concejales señores Cermeño, González y Herranz.

Se aprueba el acta de la sesión anterior.

Se dá lectura a varias instancias de socorro y para el Pósito.

La presidencia comunica que el día 1.º ha tomado posesión de su cargo, el nuevo sereno Andrés Manchado.

Son aprobadas varias cuentas.

Se lee una carta del Director General de Telégrafos, en la que acepta la propuesta de este Ayuntamiento de derribar por su cuenta la columna que hay en la plaza del Arrabal, vendiéndola luego en pública subasta. Se acuerda anunciar ésta y en cuanto haya rematante, quitar la columna.

Y sin más, se levantó la sesión.

DON MOISES.

Vinos PEROTAS

ATA-LAYA

" En el Ayuntamiento de Barcelona se ha presentado una moción pidiendo se coloquen algunas ropas en varias estatuas que están medio o totalmente desnudas.

Parece a primera vista que lo que ha motivado esa moción, ha sido la moral. Pero ¿no pudiera ser un rasgo de humanidad y amor al prójimo? Digo esto, porque con el tiempecito de heladas que hace, las pobres estatuas desnudas, darán diente con diente y están expuestas a un constipado. Y no sería de buen efecio ver estornudar a una estatua.

" A Benavente se le ha hecho un gran homenaje el día de su Santo. Ha recibido más de un millón de tarjetas, de todo el mundo.

¿Que hará de tanta tarjeta, después de leidas? Yo, en su lugar, las vendería al peso; calculando que cada tarjeta con su sobre pese tres gramos, suman un total des toneladas de papel. Conque a real el kilo, ya tiene para puros. ¡Y de los buenos!.

" Uzcudun ha conseguido una nueva victoria derrotando en Filadelfia a Hartwell. Muchos espeeaban el k. o. pero no ha sido más que por puntos; por bastantes puntos; por los siete puntos que en una ceja tuvieron que dar a su contrincante al terminar la pelea.

Es que Paulino es un punto que calza muchos puntos. Y aqui hago punto.

Heraclio Duarte

Coches de alquiler cerrados

PRECIOS ECONÓMICOS

Abonos para paseos y viajes

E. A. J. 69.

Radio Arévalo

Va a dar comienzo la emisión dominical.

El león.=¡Hombre, Sintonias, cuanto tiempo sin verte!

Yo. = Ocupaciones perentorias impidieronlo.

La leona.=¡Bobadas! Es que ya no quieres nada con nosotros.

Yo.=¡Falso, embuste, calumnia! Amoos con toda la potencia de mi víscera cardíaca y...

La leona.=¡Este no es mi Sintonias, que me lo han cambiado! ¿Que lenguaje es ese?

El león.=Será que lee a Eugenio d'Ors.

Yo.=Es que estoy entrenándome para el discurso que voy a pronunciar cuando se inaugure la estupenda acera de la plaza del Arrabal.

El león.=¿Que me dices? ¿Pero por fin se hace?

Yo.=Y a todo gas. ¡Menuda acerita que va a quedar! ¡Pocha!

La leona.=Vamos, que las niñas de Arévalo estarán bien contentas con ella. ¡No se van a contonear ni nada!

Yo.=Es lógico. Bien alumbradas por potentes focos, con un suelo mas liso que la patena, y con un sitio que parece un escaparate...

La leona.=Si, vamos; pero será una exposición...

Yo.=¿Exposición? ¿Por qué? ¿Que temes?

La leona.=Digo, exposición de niñas guapas.

El león.=Y feas.

Yo.=No te lo consiento, mal bicho, que en Arévalo no hay feas.

El león.=Mejor para ti. Y,

hombre, tu que eres tan leido, ¿te has enterado de lo que van a hacer en Manzanares con la plaza de toros?

Yo.=Algo he oido a Cermeño sobre el particular.

El león.=Eso es salero. El Ayuntamiento en pleno ha acordado la reconstrucción del coso taurino para lo cual ha votado una cantidad de noventa y cinco mil y pico de *leandras*.

Yo.=Pero, si por aqui se decia que eso no podian hacerlo los Ayuntamientos porque no lo autorizaba el Estatuo.

El león.=Es que por lo visto el Estatuto que rige en Arévalo es diferente del que ríge para el resto de España. Porque lo mismo que en Manzanares, han hecho en Huesca y en Teruel, que yo sepa. ¡Es irritante eso de vivir con leyes distintas a las de los demás!

Yo.=Pues las próximas ferias se preparan buenas, porque ya sabreis que ha anunciado su visita un circo monumental con veinticinco furgones e infinidad de fieras.

La leona.=¡Que gusto! A ver si viene algun pariente.

El león.=¿Y crees tu, Sintonias, que las fieras darán atracción a los festejos?

La leona.=Yo creo que unas ferias en una fiera... digo unas fieras en una feria...

El león.=Calla, que se te traba la lengua. Yo opino que las próximas ferias no valdran nada.

Yo.=No fastidíes. ¡Pues no lo piensas tu con tiempo! ¡Si falta todavía medio año para que lleguen!

El león.=Ya me dirás mas tarde si sobra tiempo.

La leona.=Mas valia que en vez de hablar de esas tonterias —porque es una bobada hablar ahora de las ferias—le contaras a Sintonias lo ocurrido el jueves.

Yo.=¿Que es ello?

La leona.=Un suceso muy gracioso. En una casa que hay entre el Arco de la Carcel y la plaza de San Pedro, vive un matrimonio, felíz en apariencia, pero que en el seno de su vida conyugal, se pasa todo el dia en continuas sesiones de boxeo, lucha libre, carreras, lanzamientos de todas clases, etc; en fin que aquello parece un gimnasio, y que de resultas de los ejercicios no ganan los cónyuges para árnica, tablillas, hilos y otras hierbas por el estilo. El jueves por la noche, a eso de las doce, discutieron en la cama ambos esposos, se dijeron palabras gruesas y finalmente la del sexo debil arrojó a su marido de la cama de una patada; este, desde el santo suelo debió de decirla algo muy feo, porque su tierna esposa levantose enfurecida, y agarrándole por los escasos cabellos, le sacó al balcón, cerrando luego por dentro. En aquel instante el termómetro marcaba cuatro grados bajo cero, y el pobre hombre, que no tenia mas vestiduras que una camiseta con una manga si y otra no, y unos maravillosos calzoncillos de punto franco-inglés anudados artisticamente a los tobillos, para sacudir el fresco de la helada, tuvo que ponerse a bailar un original blak-botton con acompañamiento de castañeteo de dientes. Pasó por alli el sereno, y creyendo que aquello que bailaba alli arriba, seria algun fantasma, para comprobar su impalpabilidad, alargó el chuzo y le pinchó en la esfera. Al alarido que dió el acerico, salió la esposa, quien arrepentida le arropó con una toalla y le consintió en dormir sobre un baul con chapas de latón. Y a todo esto, los vecinos, que fueron despertados por el escánda-

NUEVO HOTEL JARDIN

Gran confort e higiene — Omnibus a todos los trenes

Apertura del restaurant el martes 11 — La cocina a cargo de un afamado cocinero

ARÉVALO

lo, vociferaban furiosos porque les interrumpieran el sueño de tan mala manera. Total, nada entre dos platos.

Yo—Pero tiene mucha gracia la cosa.

El León. = Pregúntaselo al marido. ¡Mira que dejarse pegar de su mujer!

La Leona.=¡Y que no se deje! ¡Desmándate tú y lo verás!

El León.=Voy a deslomarte.

Yo.=Paz, paz. Que si se entera Marolo de que reñis, os saca en las Rimas callejeras.

El León=Eso te salva, que si no...

Señores, hasta otro día.

Sintonías.

Dr. B. Jaramillo

Médico-Dentista de Madrid

Consultas todos los martes en la calle de Alfonso XIII número 3 Arévalo.

Efemérides arevalenses

Compiladas por Pilar de Montalvo Gutiérrez

NOVJEMBRE.

28 de 1587.—Hernán Tello de Guzmán cede a los Jesuitas la deuda de 2.619,319 maravedies que con él tenía el rey, en cabeza del padre general Claudio Acnaviva y su provincial Briceño.

30 de 1863.—Por R. D. se segregan de la tierra de Arévalo los pueblos siguientes: Rágama, para Salamanca. Para Segovia; Aldeanueva del Codonal, Botalhorno, Çodorniz, Donhierro, Martín Muñoz de la Dehesa, Montejo, Montuenga, Rapariegos, San Cristobal y Tolocirio. Para Valladolid: Fuente el Sol, Honcalada, Honquilana, Lomoviejo, Muriel, Olmedillas, Salvador, San Llorente y San Pablo de la Moralejilla. Se le agregan en cambio, Narros del Castillo, que pertenecía a Salamanca, Adanero y Flores de Avila. Este R, D. forma las actuales provincias y partidos.

1354.—Doña Blanca de Castilla, esposa de don Pedro, es encerrada en la fortaluza.

DICIEMBRE.

1.º de 1798.—El eclesiástico de Avila dirige una notable carta al Arcipreste de Arévalo, para que facilite la venta de los bienes del Hospital, Obras pias, cofradías y patronatos que mandó el Real Decreto de Carlos IV en 19 de septiembre de 1789.

Ecequiel Albella

EL VALENCIANO

Calzado — Camas — Muebles

Loza y Cristal

Plaza del Real

AREVALO

Visado por la Censura

HIJO DE
ALFREDO PEROTAS
ARÉVALO

Grandes Almacenes de Vinos y Vinagres. — Harinas y salvados
EN EL FRONTÓN. Se sirve a domicilio.
Suntuoso colmado estilo andaluz. El establecimiento de más lujo y mejor surtido de la región. Visitele y se convencerá.

Carpintería Mecánica de Moises Martín. - Arévalo

Si quiere economizarse dinero y tiempo, encargue los trabajos en esta casa. No confundirse. Frente al Teso.

Mercado de la semana

Con regular animación se celebró el último mercado haciéndose notar gran paralización en todos los granos. Rigieron las siguientes cotizaciones.

Trigos.—Se pagó a 90 y 91 reales por partidas, regular oferta y tendencia floja.

Cebada.—Se hicieron operaciones a 48 y 50 reales.

Algarrobas.—Se cotizaron a 62 y 64 reales fanega sin notar animación en las operaciones.

Centeno.—76 reales.

Yeros.—A 68 reales.

Patatas.— A 2'50 pts. arroba.

El estado de los campos corre algún peligro por la escasez de lluvias principalmente en el terreno fuerte.

Lea V. LA LLANURA

Los mejores MUEBLES
El Valenciano

Se vende la casa de «La Esperanza.

Informes y tratar, Evaristo Redondo, Cantimpalos, provincia de Segovia.

AUTOMOVIL

RENAULT seis caballos, estado nuevo, bien equipado, a toda prueba, vendo.

Maximino Juez. — Arévalo

SE VENDEN

cerdos tetones, hermosos ejemplares, de raza Yorkina.

Epifanio Vela, Chamberí, Arévalo.

Correspondencia

Uno de Arévalo.—Acusamos a usted recibo de su trabajo titulado «Pareceres» que nos vemos obligados—y de veras lo sentimos—a no publicar por venir firmado con seudónimo. El seudónimo es de libre uso, pero las cuartillas han de venir firmadas por el autor, requisito sin el cual no puede insertarse ningun escrito, sea de la indole que sea.

Muy agradecidos a sus palabras de elogio y consideración.

M. de T.—En nuestro poder su poesia «Midiendo». ¡Pero qué «pánico» hay por enviar firmados los escritos! Está visto que en Arévalo existe un gran valor cívico, una sinceridad que enaltece... Y eso en prosas y versos de sentido literario. Para encontrar un hombre que grite la verdad a plena luz, Diógenes, haga usted el favor de encender otra vez su famosa linterna...

P. P. y W.—Quedan en turno de publicación sus cuartillas.

Información Local

Ayer celebraron su fiesta onomástica, la niña Conchita Carmona y las señoritas de Torres, Albella y Alvarez.

—

Se encuentra en ésta, don Fernando López Egea, autor del proyecto de reforma del Paseo de la Alameda.

Las obras se empezarán en breve.

—Adios tio Leño.

—Guasona...

—¿Vas a comprar a Carmona los *Abonos de Carreño*?

—¿Y donde ir si aprovechas el mejor fertilizante?

Este *abono*, vas, lo echas y nace el trigo al instante.

El jueves último, fué inaugurado el servicio telefónico público entre Arévalo y la Estación del f. c. Allí ha sido instalado el locutorio en el establecimiento de Pedro Fernández. La tasa de las conferencias entre los locutorios de Arévalo y la Estación, es de treinta céntimos cinco minutos, siendo gratuitas las que se efectuen desde los domicilios de los abonados con la central de la Estación, pero no viceversa.

Muebles económicos y de lujo

CASA DIAZ

Avenida de Primo de Rivera, núm. 2, antes San Juan.-Arévalo

En las inmediaciones del puente de Medina, fué arrollado por el carro que guiaba, el vecino de Honcalada, Tomás García sufriendo lesiones graves, entre ellas la fractura del brazo izquierdo.

Casa ESCOBAR

Sombreros para señora

Continua enferma la señorita Amparo Blasco.

—

Hemos saludado a don Ricardo Palomo y don Luis Núñez, de Avila.

—

Llegaron de Valladolid Fernando Meleiro, José Ruiz, Adolfo Maroto y Antonio Rogero; de Segovia la Srta. Susana Sanz.

—

Han salido: para Valladolid la señorita Carmen Sanz y para Madrid don Luis Guerra.

—

En la iglesia de Santo Domingo se han celebrado con toda brillantez la novena y demás actos piadosos organizados por las Hijas de Maria en honor de la Purisima Concepción.

La Manteleria que han rifado ha correspondido al núm. 191.

—

Ha comenzado la construcción de la esperada acera de la plaza del Arrabal. Se hará con loseta de cemento y tendrá una anchura minima de cinco metros desde los pilares de los soportales, llegando en algunos sitios a tener cerca de los diez metros. Se cree que estará terminada a mediados del mes de Enero próximo.

Vinos PEROTAS

Visado por la Censura