121 SG

27860

GVIA DE POBLACIONES ESPAÑOLAS

Precio: 2,50

GRAN HOTEL PARIS-FORNOS

COCHES DE TURISMO

VIAJES Y PASEOS

SEGOVIA

GARZON

ASTRE DE PAISANO

CERVANTES, 11.--SEGOVIA

LA CONCEPCION

LIBRERIA RELIGIOSA

Vendemos al precio de otras casas, pero nuestra mercancía supera a la de todas

SIEMPRE NOVEDADES

Sig.: 121 SG
Tít.: SEGOVIA
Aut.:
Cód.: 51035282

2.6+6+6. 121 SG 1110 · 27860

AÑO XXVI — ENERO DE 1926 — NUM. 5.125

EL ADELANTADO DE SEGOVIA

LAS SUSCRIPCIONES, ANUNCIOS Y ENCARGOS DE IMPRENTA SE DIRIGIRAN AL ADMINISTRADOR PLAZA DEL CORPUS, 11 TELEFONO NUM. 141

DIARIO INDEPENDIENTE

CORRESPONDENCIA: APARTADO N.º 11

FUNDADO EN 1901 POR RUFINO CANO DE RUEDA

Dirección TELEGRAFICA: ADELANTADO

PARA LOS ASUNTOS DE LA REDACCION DIRIGIRSE A ESTA SAN AGUSTIN, NUM. 7 TELEFONO NUM. 25 GERENTE: LUIS CANO LOZANO

El ferrocarril Madrid-Burgos

El alcalde señor Rivas, se propone presentar en la próxima sesión que celebre la Comisión permanente, una moción proponiendo se convoque a una reunión a todas las fuerzas vivas de esta población, a fin de aunar las gestiones, para conseguir que en la ejecución del ferrocarril de Madrid a Burgos, se tenga en cuenta el trazado de Madrid-Segovia-Aranda-Burgos, el cual, sobre ser más económico que el directo de Madrid a Burgos, por estar construída ya una parte del mismo, ha de redundar en favor del desarrollo comercial de gran parte de esta provincia.

***

También se ha recibido en la Alcaldía un telegrama del alcalde de Cantalejo, en nombre de veinticinco pueblos colindantes, excitando al de esta ciudad a trabajar en pro de lo que se expresa en la moción del señor Rivas, antes mencionado.

A ese telegrama ha contestado éste, asegurando que el Ayuntamiento de Segovia realizará cuantas gestiones le sean dables, al objeto de que sea un hecho el proyecto del ferrocarril, Segovia a Burgos por Aranda.

La fiesta de San Antón

Mañana se celebrará la fiesta de San Antón, en la barriada de Santa Eulalia.

Habrá función religiosa, y tendrá lugar la tradicional romería en la plazuela del barrio con los acostumbrados puestos de frutas, dulces y diferentes chucherías.

Los salones de baile ofrecerán, por algunas horas, alegre hospitalidad a la juventud, amiga de divertirse.

La concurrencia será grande, si el tiempo lo consiente.

Fiestas en los pueblos

Mañana se celebrará en el cercano pueblo de Perogordo la fiesta de San Sebastián.

A ella suele concurrir bastante gente de Segovia.

IMPRENTA DE EL ADELANTADO

LA PRIMERA EN IMPORTANCIA ENTRE LAS DE CASTILLA LA VIEJA

Pídala V. sus impresos si desea que ellos den favorable idea de la prosperidad de sus negocios y del buen gusto de V. a los establecimientos o personas con quien usted sostiene correspondencia

CEDILLO DE LA TORRE

Asfixiado por un bloque de paja

El día 12 del actual y hora de las seis de su tarde, en ocasión de ir a piensar el ganado de su padre, fué alcanzado por un bloque de paja el joven Julian Tomé Sanz, de veinte años de edad, el cual fallecio a los pocos momentos

Dicho joven gozaba de grandes simpatías, siendo su muerte muy sentida.

El Juzgado de Instrucción de Riaza, instruye las oportunas diligencias.

Reciban sus desconsolados padres, hermanos y abuelo, nuestro más sentido pésame por la tremenda desgracia.

CORRESPONSAL

Casinillo de artistas

Se está procediendo en los locales de la Universidad Popular al arreglo de unas habitaciones, destinadas a la fundación de un casinillo de artistas, que decorarán éstos con bellos dibujos, dándole un carácter de extraordinario relieve originalísimo.

Se espera que este Centro recreativo sea la base para la constitución en Segovia de un Ateneo.

CAPRICHOS

La petaca automática

El dueño de la petaca automática de último modelo, maravillaba a todo el mundo enseñándola con prosopopeya.

—Ve usted... Se tira de esta cadenita y abre la boca como si fuese un obediente cocodrilo... Después le aprieto este botón y sale el cigarrillo que ya en la boca de la petaca se enciende instantáneamente... Al fin la petaca se cierra ella sola...

Después, el dueño de la petaca automática, tiraba de la cadenita, pero la petaca no funcionaba... Todos sentían que la consternación se anudaba a sus corazones.

—Déjela, déjela... No la fuerce, tome un pitillo de los míos... Hay que sacarlos a mano del pozo de José de los cigarrillos, hay que encenderlos difícilmente, pero no son del todo malos.

Así siempre fumaba de gorra el dueño.

DROGUERIA Y PERFUMERIA

DE

PABLO FERNANDEZ

JUAN BRAVO, 52 **TELEFONO 236**

SEGOVIA

Ventas al por mayor y menor

El surtido más completo en drogas, alcaloides de las mejores marcas.—Perfumería nacional y extranjera de las marcas más acreditadas.—Pinturas y barnices. Especialidades farmacéuticas. Aguas minerales y ortopedia.

Cuando necesite adquirir algún artículo de los detallados, acuérdese de esta Casa, que encontrará economía

SURTIDO COMPLETO

PARA

F A R M A C I A S

SEGOVIA

DESCRIPCIÓN GEOGRÁFICA

La ciudad de Segovia está situada en el centro de la península, a los 40°, 57′, 3″ de latitud Norte, y a los 0°, 26′, 24″ de longitud Oeste del meridiano de Madrid.

La altura sobre el nivel del mar es de 1.005 metros.

Su figura simula la de un pez, por su forma alargada, de Este a Oeste. La distancia de un extremo a otro es, aproximadamente, de tres kilómetros.

El suelo es muy rocoso, como situada en las estribaciones de la sierra Carpeto-Vetónica.

El clima, aunque frío, es en general benigno, y muy agradable en verano y otoño, sobre todo en esta última estación citada.

Su vegetación es exuberante, lo que, unido a su situación topográfica, hace que sus paseos y afueras sean en extremo pintorescos.

La separan de Madrid: por vía férrea, 107 kilómetros, y por carretera, 97.

Está enclavada en la línea férrea del Norte, en el ramal denomi-

Pedid ANIS LA CASTELLANA

Coñac NORTE.-Félix Cuesta.-Segovia

Pedid ANIS LA CASTELLANA

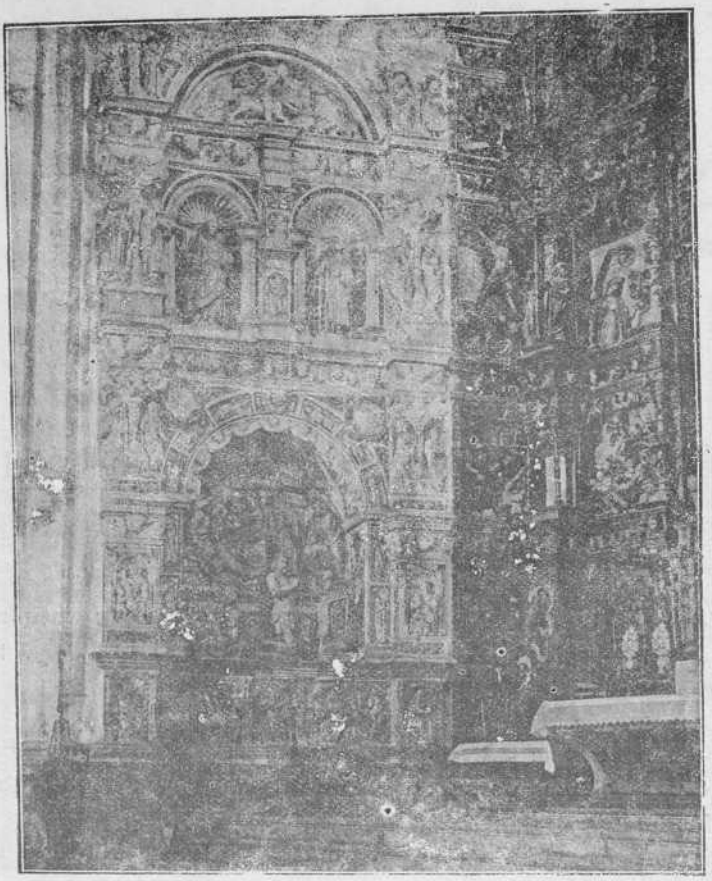

Sepulcro de los Marqueses de Villena, en el monasterio de El Parral

LA CASA DE LAS MEDIAS
LA QUE MAS BARATO VENDE
ISABEL LA CATOLICA, 8 SEGOVIA

ANIS JULITA.-Félix Cuesta.-SEGOVIA

nado de Villalba a Medina por Segovia, siendo muchos los trenes de todas clases que por ella circulan, los cuales se detallan en la sección correspondiente.

También son en gran número las carreteras que atraviesan Segovia, y que la ponen en fácil comunicación con todas las provincias limítrofes.

El horizonte, desde la torre de la Catedral, es extensísimo y constituye un magnífico espectáculo; de Este a Oeste está limitado por los perfiles de la cordillera Carpeto-Vetónica, desde las alturas de Somosierra hasta los picos de las sierras extremeñas, en las proximidades de Portugal, en una región de 200 kilómetros de extensión.

Al Noroeste, la vista se esparce por las llanuras castellanas, donde se perciben las tierras de Campos y los sombríos pinares, llegando, en los días claros, a vislumbrarse en lontananza las montañas de León.

Al Norte, la meseta castellana, de menor extensión.

Pedid ANIS LA CASTELLANA

BANCO ESPAÑOL DE CRÉDITO

SOCIEDAD ANÓNIMA

Capital. . . 50.000.000 ptas.
Reservas . 24.197.239,86 íd.

Domicilio social: Alcalá, 14.-MADRID

REALIZA TODA CLASE DE OPERACIONES DE BANCA

SUCURSAL EN SEGOVIA: PLAZA MAYOR, NUM. 17
ID. EN CUELLAR: PLAZA SAN FRANCISCO

LIBRERIA CERVANTES

Coñac NORTE.-Félix Cuesta.-Segovia

Pedid ANIS LA CASTELLANA

Vista general de El Parral

ULTRAMARINOS FINOS
DE
SAMUEL GONZÁLEZ
TELÉFONO 185
PLAZA MAYOR, 21
SEGOVIA

JUAN BAUTISTA DARMENDRAIL
LANAS
Y
PIELES
SEGOVIA

JESÚS CARBONELL
(SUCESOR DE FERMÍN DÍEZ)
AZULEJO ◎ MOSAICO ◎ YESOS
CEMENTO
LADRILLO ◎ BALDOSA ◎ BALDOSÍN
OCHOA ONDÁTEGUI, 5.--SEGOVIA

G. DE ANTONIO
SASTRERIA
Se confecciona toda clase de prendas de vestir
: : : Paños siempre de última novedad : : :
JUAN BRAVO, 37, SEGOVIA

ANIS JULITA.-Félix Cuesta.-SEGOVIA

DESCRIPCION HISTÓRICA

COLMENARES atribuye la primitiva fundación de Segovia a Luabia, biznieto de Noé y sobrino de Tubal, y al que, por sus valientes hazañas, se le dió el nombre de Hércules. A ello se debe el nombre de Casa de Hércules que comunmente se da al edificio que hoy ocupa el convento de religiosas Dominicas (calle de la Trinidad). Ese edificio se cree es el más antiguo de los existentes en esta ciudad, mereciendo particular atención una figura de Hércules sobre un jabalí, ambas toscamente esculpidas, que existen en el interior del citado edificio.

Después de Hércules, reinó en esta provincia Gárgoris (año de 752 antes de Jesucristo), y posteriormente fué poblada por los celtíberos.

A continuación, fueron los romanos los que se asentaron en estas tierras, creyéndose que éstos, necesitados de agua y defensa, fueron los que construyeron el famoso Acueducto y las murallas que circundan la ciudad.

Durante el reinado de los godos alcanza escasa importancia la historia de Segovia, siendo presumible que a raíz de la victoria de los moros, que ocasionó la pérdida de don Rodrigo y su ejército, se apresuraron sus moradores a huir a la montaña.

Entre los que entonces huyeron, merecen citarse tres santos hermanos: Frutos, Valentín y Engracia, los cuales escogieron para su retiro un desierto peñascoso, situado en la ribera del Duratón, a diez leguas, al Norte, de la ciudad. Uno de esos santos, San Frutos, Patrón de Segovia, murió el 25 de Octubre de 725.

Fué destruída la ciudad por Abderramán, siendo reconquistada y reedificada por Fernán González.

En el año 1072, el rey de Toledo, Alí-Maimón, cercó a Segovia, destruyéndola y asolándola, y en 1088 el conde don Ramón procedió a su reedificación.

Pedid ANIS LA CASTELLANA

Librería Cervantes.- La casa más surtida en libros y objetos de escritorio

Coñac NORTE.-Félix Cuesta.-Segovia

Hotel Comercio Europeo

(De primer orden)

Confort moderno

Agua caliente y fría en todas las habitaciones

Cuartos de baño

Trato esmeradísimo

Melitón Martín, números 5, 7 y 9

SEGOVIA

Pedid ANIS LA CASTELLANA

ANIS JULITA.-Félix Cuesta.-SEGOVIA

En aquellos tiempos, y aun muchos siglos después, constituía la principal riqueza de Segovia el aprovechamiento de lana, leche y carne de los inmensos rebaños de ganado lanar que en ella existían, lo que dió origen a una floreciente industria de fabricación de paños.

Entonces se extendían los dominios de Segovia hasta el Real de Manzanares (Madrid), llegando cerca de Toledo.

En 1257 se adjudicó a Madrid todo el Real del Manzanares, pero el rey Alfonso X dispuso que fueran comunes para las tierras de Segovia y Madrid los pastos de sus villas y jurisdicciones.

En el Alcázar de Segovia tuvieron lugar los actos más culminantes de la historia de España, durante los siglos XIII y siguientes, pues por espacio de muchos años fué mansión de reyes.

En el 1412 se dictó una pragmática por la reina Catalina, a nombre de su hijo don Juan I, en la que se ordenaba que los judíos y mo-

LA CASA DE LAS MEDIAS
SIEMPRE NOVEDADES
La que más barato vende — Isabel la Católica, 8

ros que se albergaban en Segovia, vivieran en un lugar apartado de ellos. De ese hecho proceden los barrios que se denominan Juderías.

En Segovia se verificó la proclamación de la gran reina Isabel la Católica.

Nuestra ciudad tomó muy activa parte en la guerra de las Comunidades (año 1521), siendo un segoviano, Juan Bravo, uno de los capitanes que fueron decapitados en Villalar después de la derrota que les infligieron las huestes del rey Carlos I.

En el año 1600 comienza la decadencia de Segovia. La Corte se establece en Madrid y nuestro Alcázar se convierte en albergue de cautivos y pertrechos de guerra.

La historia contemporánea de Segovia carece en absoluto de interés; sólo hemos de decir que siempre ha sido muy amada, y de ello tiene evidentes pruebas, por todos los Monarcas españoles.

Pedid ANIS LA CASTELLANA

Librería Cervantes.-La más surtida en material escolar

Coñac NORTE.-Félix Cuesta.-Segovia

Pedid ANIS LA CASTELLANA

El Acueducto en su parte más alta (Azoguejo)

M. LOBO

SASTRE

Inmenso surtido en pañería

Siempre últimos modelos de la temporada.

CALLE DE CERVANTES, NUM. 21.—SEGOVIA

ANIS JULITA.-Félix Cuesta.-SEGOVIA

DESCRIPCIÓN ARTISTICA

Es tan importante la riqueza artística de Segovia, en lo que a arquitectura se refiere, que para su detallada enumeración sería preciso un espacio de que no disponemos. Todos los órdenes arquitectónicos están maravillosamente representados en esta ciudad, pero predomina sobre todos el arte románico-bizantino, lo que motiva el que se denomine a Segovia *La Meca del arte bizantino*.

He aquí una sucinta referencia de los muchos y variados monumentos segovianos:

EL ACUEDUCTO

Por tratarse del monumento de más espléndida magnificencia de los que en Segovia existen, y que, en su género, puede calificarse como único en el mundo, damos preferencia en la enumeración al Acueducto, el cual sirve de emblema al escudo de la ciudad.

A pesar de los trabajos que se han realizado, aún no ha dicho la historia del arte la última palabra acerca del tiempo en que se edificó.

Desde luego, puede afirmarse que su construcción se debe a los romanos, siendo muchos los historiadores que se la asignan al emperador Trajano.

Los 160 arcos de que consta, miden una longitud de 818 metros. En la obra, que la constituyen más de 25.000 sillares de piedra granito, labrados a pico, no se ha empleado argamasa alguna.

Su altura, en la parte más elevada, que es la que corresponde a la plaza del Azoguejo, es de 28,50 metros, y en su comienzo, en la calle de los Cañuelos, que es la parte más baja, de dos metros.

Su objeto era el de conducir el agua a la parte alta de la ciudad.

Este Acueducto está declarado monumento nacional.

Pedid ANIS LA CASTELLANA

Librería Cervantes.-Esta casa se encarga de suministrar toda clase de libros.

Coñac NORTE.-Félix Cuesta.-Segovia

Pedid ANIS LA CASTELLANA

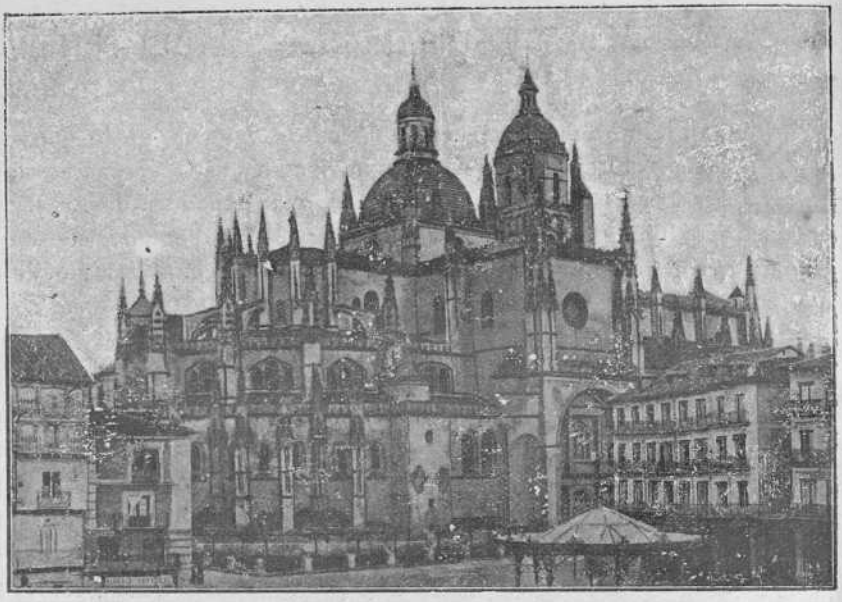

La Catedral.

LA SEGOVIANA FABRICA DE BALDOSINES DE CEMENTO DE

PEDRO PARDO

Plaza del Salvador, 16.—SEGOVIA

Gran surtido en dibujos y colores, fabricados por un práctico maestro, con los mejores cementos y pinturas finas.

ANIS JULITA.-Félix Cuesta.-SEGOVIA

LA CATEDRAL

Está enclavada en las inmediaciones de la plaza Mayor.

Su construcción data del año 1525, pero no fué totalmente terminada hasta 1768.

Ideó la traza del templo el célebre Juan Gil de Hontañón.

Es de estilo gótico, en transición al greco-romano. Consta de tres naves, de sobria crucería, elevándose la central casi un tercio sobre las dos contiguas.

Cuenta, en su interior, con magníficas obras de arte.

Su aspecto grandioso, a la par que alegre, ha valido a este templo el calificativo de «Dama de las Catedrales».

EL ALCAZAR

Está situado en el extremo occidental de la población y formaba parte de la defensa amurallada de la ciudad.

Lamen su base el Eresma al Norte, y el Clamores al Mediodía, verificándose la confluencia de ambos ríos al pie de la fortaleza.

Un incendio que tuvo lugar en 1862 lo destruyó casi por completo, siendo reedificado en 1882.

En las obras de reedificación se ha procurado que su exterior conserve su antigua grandiosidad y magnificencia, pero en su interior nada ha quedado de las cámaras suntuosas, arabescos, alicatados, frisos, artesonados, cúpulas, estatuas y tantas otras manifestaciones artísticas que atesoraba.

La historia del Alcázar es la historia de Segovia y aun la de España; la dominación romana dejó los primeros muros que aún se ven en la vertiente del Clamores; la reconquista por Alfonso VI, los lienzos de mampostería gruesa; los Enriques, las riquezas de gusto artístico, y los Austrias y los Borbones, las pulcritudes del renacimiento y las aberraciones de la decadencia.

El viajero que desee ver el Alcázar en toda su magnificencia, ha

Pedid ANIS LA CASTELLANA

Librería Cervantes.-Venta de toda clase de obras al contado y a plazos.

Coñac NORTE.-Félix Cuesta.-Segovia

Pedid ANIS LA CASTELLANA

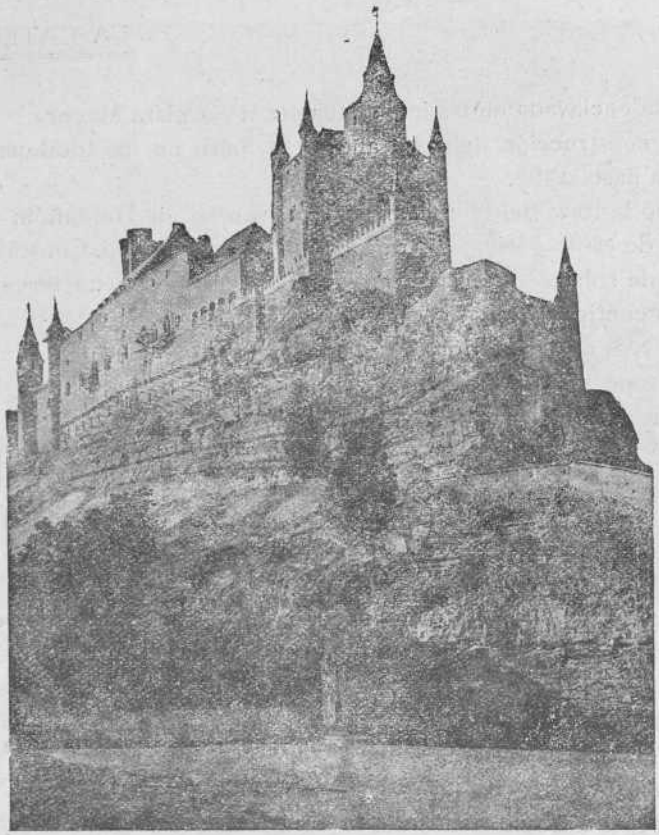

El Alcázar visto desde la iglesia de San Marcos.

LOPE TABLADA

PINTOR DECORADOR

ANGELETE, 6 SEGOVIA

ANIS JULITA.-Félix Cuesta.-SEGOVIA

de situarse en las alamedas de la Fuencisla, desde donde su vista semeja la proa de un grandioso buque.

Actualmente, está destinado este edificio a Archivo general militar y a Museo de Artillería.

EL PARRAL

Se alza en las proximidades del paseo llamado «La Alameda».

Fué fundado en 1447 por don Juan Pacheco, marqués de Villena.

Se achaca la creación de este Monasterio al siguiente suceso:

Desafiado Villena por otro noble de la Corte, éste se hizo acompañar de otros dos; el marqués, viendo su inferioridad en combate tan desigual, se dirigió a sus enemigos con la espada desnuda, al mismo tiempo que decía: *Villano, no te valdrá tu traición; si me cumple la palabra uno de tus compañeros, pelearemos igual número*, palabras que sembraron la desconfianza entre ellos, obteniendo Villena fácil victoria, y viendo en ello un favor de la Virgen del Parral, a la que se había encomendado, decidió convertir una humilde ermita que allí había en grandioso monasterio.

Los frailes jerónimos tomaron posesión del convento en 1459.

El edificio, en general, pertenece al estilo gótico.

La iglesia tiene una larga y ancha nave central.

El retablo, terminado en 1553, es de estilo plateresco.

A los dos lados de la capilla mayor están los sepulcros, en mármol, de los marqueses de Villena.

En general, el edificio se halla en muy mal estado.

Actualmente, aunque declarado monumento nacional, han vuelto a encargarse de él los frailes jerónimos, quienes ya han comenzado su reedificación, siendo seguro que en plazo relativamente breve podrá ser admirada en todo su esplendor esta magnífica joya arquitectónica.

IGLESIA DE LA VERACRUZ O DE LOS TEMPLARIOS

Situada a la derecha de la carretera que conduce al vecino pueblo de Zamarramala.

Pedid ANIS LA CASTELLANA

LIBRERIA CERVANTES

Coñac NORTE.-Félix Cuesta.-Segovia

Pedid ANIS LA CASTELLANA

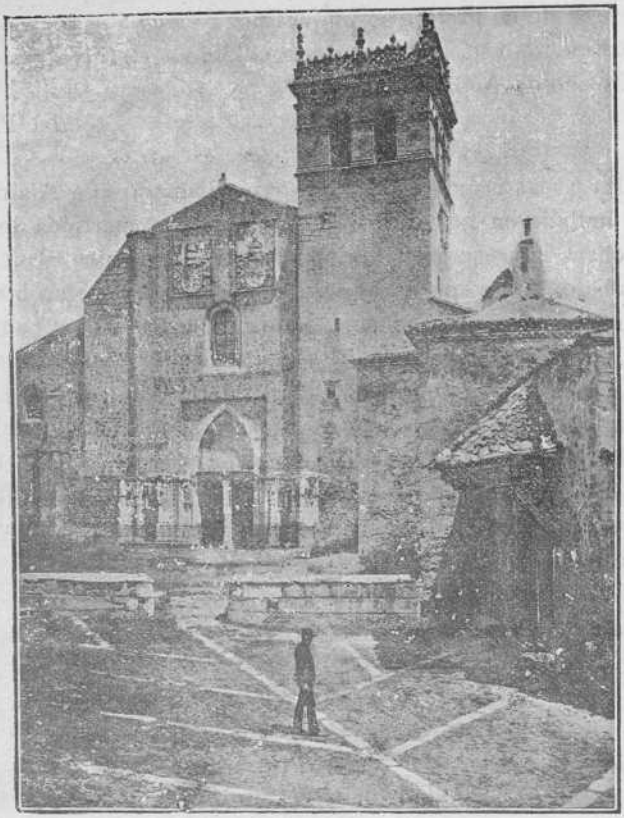

Fachada de El Parral.

ISAIAS BORREGON

CAMAS, HERRAJES, HERRAMIENTA, CERRAJERIA Y CLAVAZON

CERVANTES, 35.—SEGOVIA

ANIS JULITA.-Félix Cuesta.-SEGOVIA

Pertenece al estilo románico-bizantino.

Se atribuye su edificación a la Orden del Temple. En 1304, al abolirse esta primitiva Orden, se hizo cargo de ella la de San Juan de Jerusalén y continuó como ermita desde 1663 hasta principios del siglo XIX, en que desapareció de ella el culto. Los ornamentos y alhajas fueron llevados a la iglesia de Zamarramala.

Su construcción interior es semejante al Santo Sepulcro de Jerusalén. Está formado por una nave que envuelve a un tabernáculo central.

Tiene un aspecto original por lo poco visto.

IGLESIA DE SAN MIGUEL

Situada en la plaza Mayor. Data del año 1558. De estilo gótico. Cuenta con buenas ropas, ricas alhajas y varias pinturas de gran valor.

IGLESIA DE CORPUS CHRISTI

Enclavada en la misma plaza de su nombre. De estilo mudéjar. Desde tiempo inmemorial, alojó este edificio la sinanoga hebrea, hasta principios del siglo XV en que pasó a ser templo cristiano.

La tradición asigna a este templo haber tenido lugar en él el milagro de la hostia consagrada, el cual ocurrió del modo siguiente: Un sacristán de la iglesia de San Facundo, de esta ciudad, solicitó de un judío llamado Domair un préstamo de dinero, el cual se avino a entregárselo si le facilitaba una hostia consagrada. Dicho sacristán entregó al judío lo que le pedía. Este, con otros varios, llevaron la hostia a la sinagoga, donde hicieron fuego y en él pusieron una caldera de agua o resina, y cuando estaba hirviendo quisieron echar dentro de ella la Forma, la que se elevó por el aire, comenzando a temblar el edificio, dando un gran trueno, lo que determinó un gran escarmiento entre los judíos y muchas conversiones de éstos al catolicismo.

En conmemoración de este hecho, se instituyeron las fiestas

Pedid ANIS LA CASTELLANA

Librería Cervantes.-Venta de toda clase de obras al contado y a plazos.

Coñac NORTE.-Félix Cuesta.-Segovia

Pedid ANIS LA CASTELLANA

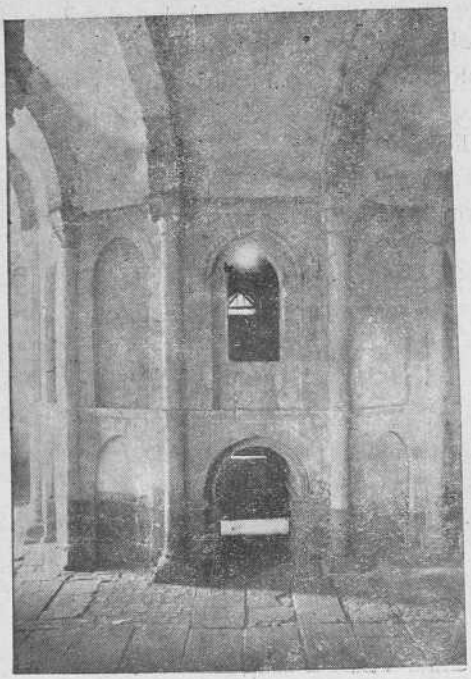

Iglesia de La Vera-Cruz (interior).

CALEFACCIONES SANEAMIENTOS DE EDIFICIOS, TRAIDAS DE AGUA, CUARTOS DE BAÑO, TERMOSIFONES, BOMBAS DE TODOS LOS SISTEMAS PARA ELEVACIÓN DE AGUAS, REPARACIONES DE MOTORES DE EXPLOSIÓN

MANUEL SANTAMARIA CARIDA

JUAN BRAVO, 70 SEGOVIA SANTA COLUMBA, 17

ANIS JULITA.-Félix Cuesta.-SEGOVIA

anuales denominadas Catorcenas, por celebrarse en una parroquia cada catorce años.

El templo de Corpus fué destruído totalmente por un incendio en 1899 y reedificado en 1900. En las obras de reedificación se ha procurado recordar el primitivo estilo en naves, arcos y galerías.

IGLESIA DE SAN MARTIN

Situada en la calle de Juan Bravo. De estilo románico-bizantino. Las obras de restauración que se han realizado en este templo, se han llevado a cabo con un excelente sentido artístico.

El interior consta de tres naves y el exterior conserva grandioso atrio y un pórtico muy bello.

IGLESIA DEL SEMINARIO

Enclavada en la plaza de su nombre. Fué fundada por los Padres Jesuítas en 1549, así como el edificio adosado al templo.

De estilo greco-romano. La fachada es de piedra granítica. El interior consta de tres naves y crucero, de grandes dimensiones.

IGLESIA DE SAN SEBASTIAN

Situada en la plaza de su Titular. De estilo románico-bizantino, con el típico carácter de las iglesias segovianas del siglo XIII o anteriores.

IGLESIA DE SAN JUAN DE LOS CABALLEROS

Enclavada en la plaza de su nombre. De estilo románico-bizantino. Esta iglesia está hoy dedicada a estudio y taller de cerámica de la señora Viuda e hijos de don Daniel Zuloaga, quien con su gran genio artístico ha restaurado en lo posible esta bellísima joya arquitectónica.

Pedid ANIS LA CASTELLANA

LIBRERIA CERVANTES

Coñac NORTE.-Félix Cuesta.-Segovia

Pedid ANIS LA CASTELLANA

San Martín

Sus impresos encárguelos V. a EL ADELANTADO.
PLAZA DEL CORPUS, 11 SAN AGUSTIN, 7

ANIS JULITA.-Félix Cuesta.-SEGOVIA

IGLESIA DE LA TRINIDAD

En la calle de la Trinidad. De estilo bizantino. Es una de las iglesias de mayor antigüedad de Segovia y se cree se practicó en ella el culto del cisma arriano.

IGLESIA DE SAN ESTEBAN

En la plaza de su nombre. De estilo románico. La torre, bellísima obra de carácter bizantino, llamada con razón *la reina de las torres bizantinas*, ha sido recientemente restaurada. El atrio está completamente en ruinas, siendo de esperar sea también reedificado en breve.

IGLESIA DE SAN ANDRES

Situada en la plaza de Alfonso XII. Aunque algo modernizada, todavía conserva su primitivo estilo románico.

IGLESIA DE SAN JUSTO

Enclavada en la plaza de San Justo. La torre es de traza románica; la iglesia y capillas son de tiempo posterior.

Según una piadosa tradición, una imagen del Santísimo Cristo del Sepulcro llegó a la puerta de esta iglesia conducida por una yegua, acompañada de unos gascones que la descubrieron en una heredad de la frontera franco-española, litigando dos pueblos sobre su posesión. Para decidir el pleito acordaron cargar la imagen sobre la yegua, dejando ésta en libertad y haciendo camino llegaron a este sitio, donde murió la caballería, depositando la sagrada efigie en la iglesia, enterrando la bestia en el patio exterior.

IGLESIA DEL SALVADOR

En la plaza de su titular. Del templo primitivo, de estilo románico, sólo queda el pórtico y la base de la torre.

Pedid ANIS LA CASTELLANA

Librería Cervantes.-Esta casa se encarga de suministrar toda clase de libros.

Coñac NORTE.-Félix Cuesta.-Segovia

Pedid ANIS LA CASTELLANA

BANCO CASTELLANO
VALLADOLID

SUCURSALES:

PALENCIA, ZAMORA Y SEGOVIA

Capital.	6.000.000 de pesetas
(Completamente desembolsado)	
Fondo de reserva.	3.000.000 de id.
Fondo de previsión	150.000 id.

Descuentos :-: Negociaciones :-: Cuentas corrientes a la vista y a plazos :-: Préstamos :-: Créditos Compra-venta de valores :-: Cambio de monedas y billetes :-: Giros y cartas de crédito y toda clase de operaciones bancarias

Caja de Ahorros

Interés 3 1/2 % anual

Funciona diariamente en las horas de oficina, y los reintegros se hacen en el acto de su reclamación

HORAS DE DESPACHO: DE 10 A 14

SUCURSAL DE SEGOVIA:

JUAN BRAVO, NÚM. 2

EDIFICIO DE SU PROPIEDAD

ANIS JULITA.-Félix Cuesta.-SEGOVIA

IGLESIA-CONVENTO DE SAN ANTONIO EL REAL

Situada en el Campillo de San Antonio el Real. Su construcción data del año 1455.

Tiene magníficos techos artesonados, tanto la iglesia como el interior del convento de Religiosas a que pertenece. También cuenta con dos hermosos claustros.

IGLESIA DE SAN MILLAN

Enclavada en el barrio de su nombre, entre las calles de Carretas, Santo Domingo y Escultor Marinas.

Esta verdadera joya del arte románico-bizantino está perfectamente conservada.

Se asegura por algunos escritores que fué edificada en el siglo x.

El interior consta de tres naves amplias. Los pilares que separan las naves son de dos formas, unos cilíndricos y otros prismáticos.

IGLESIA DE SAN CLEMENTE

En la calle de la Asunción. Conserva de su primitiva construcción románica el pórtico, hoy cerrado, dos portadas y un precioso ábside de tres arcos pareados, con columnas.

IGLESIA DE SANTO TOMAS

Situada en el paseo de Don Ezequiel González.

El ábside posterior es románico y las portadas de transición al gótico. El interior, de la decadencia.

IGLESIA DE SANTA EULALIA

En la calle de José Zorrilla. Su primitiva traza es románica, como se ve en las columnas, capiteles, arco y en la base de la torre, así como en las tres naves del interior del templo. La fachada principal es gótica.

Pedid ANIS LA CASTELLANA

Librería Cervantes.-La más surtida en material escolar

Coñac NORTE.-Félix Cuesta.-Segovia

Pedid ANIS LA CASTELLANA

Iglesia de El Parral. Sepulcro de D.ª María de Pacheco

GRAN RESTAURANT LOS GABRIELES

OCHOA ONDÁTEGUI, NÚM. 3, SEGOVIA

Servicio por raciones de toda clase de comidas. Especialidad de la casa «Sopa a los diez minutos». Se reciben mariscos frescos todos los días. Unico café «Exprés»

ANIS JULITA.-Félix Cuesta.-SEGOVIA

IGLESIA DE SAN LORENZO

En el centro de la plaza de su nombre.

Es ésta una de las más perfectas concepciones del arte románico.

Tanto la iglesia como su torre están perfectamente conservadas.

IGLESIA DE SANTA CRUZ

Situada en la carretera de Arévalo.

Pertenece al convento fundado por Santo Domingo de Guzmán en 1217, cuyo edificio está hoy destinado a Establecimientos provinciales de Beneficencia.

Esta iglesia fué reedificada por los Reyes Católicos, y en ella se guardan los restos de dicho Santo Domingo.

En general, la edificación es de estilo gótico.

IGLESIA DE SAN MARCOS

En el barrio de su nombre, cerca del santuario de Nuestra Señora de la Fuencisla, Patrona de Segovia.

No tiene gran importancia artística.

IGLESIA-CONVENTO DE SAN JUAN DE LA CRUZ

Situada en las cercanías de la iglesia de San Marcos.

Desde 1206 a 1566 fué ocupado este edificio por los Padres Trinitarios.

En 1586 fué instalada por San Juan de la Cruz la Comunidad de Carmelitas Descalzos, conservándose en un altar de esta iglesia los restos de aquel Santo.

Tanto la iglesia como el convento son de estilo moderno.

Pedid ANIS LA CASTELLANA

LIBRERIA CERVANTES

Coñac NORTE.-Félix Cuesta.-Segovia

Pedid ANIS LA CASTELLANA

GRAN SALON

DE

PELUQUERIA

DE

ROMAN SANTAMARIA

JUAN BRAVO, 72

SEGOVIA

ANIS JULITA.-Félix Cuesta.-SEGOVIA

SANTUARIO DE LA FUENCISLA

En las inmediaciones de la carretera de Arévalo, cerca de la iglesia-convento mencionado y de la confluencia del Eresma y Clamores,

En él se da culto a Nuestra Señora de la Fuencisla, Patrona de Segovia, cuya imagen, según la tradición, estuvo escondida en la cripta de la desaparecida iglesia de San Gil, desde el 714 al 1111, en que fué descubierta.

La iglesia es amplia, de forma de cruz griega, alta y con bóveda de crucería.

Es digno de admirar el retablo, la verja de hierro que cierra la capilla mayor, el púlpito y la colección de joyas y mantos de la Virgen.

OTRAS IGLESIAS

Además de las mencionadas, existen en Segovia otras varias iglesias, unas casi en ruinas, y otras, la mayor parte, pertenecientes a conventos de Religiosas, muchas de las cuales, aunque de menor importancia que las anteriormente enumeradas, pueden calificarse también de artísticas.

He aquí la relación de ellas, con el estilo arquitectónico de cada una:

Románico

San Nicolás.—(Plaza de su nombre).
San Quirce.—(En la calle de su nombre).
Santísimo Cristo.—(Final de la calle de José Zorrilla).

Gótico

Capilla del Carmen.
Capilla del Hospital.
Santa Isabel.—(Convento de ídem).
San Vicente.—(Idem).

Pedid ANIS LA CASTELLANA

LIBRERIA CERVANTES

Coñac NORTE.-Félix Cuesta.-Segovia

Pedid ANIS LA CASTELLANA

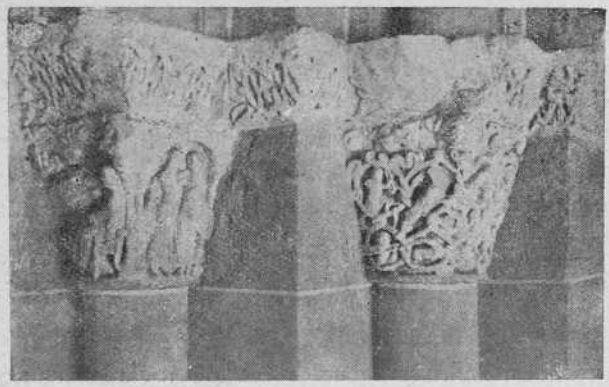

Columnas de la iglesia de San Millán

AUTOMÓVILES DE ALQUILER

DE

DIEZ, GARCIA Y SAN FRUTOS

GARAGE:

DOCTOR SANCHO, 8 — TELÉFONO 187

ADMINISTRACIONES:

PLAZA MAYOR, 11

TELÉFONO 69

AZOGUEJO, 3

TELÉFONO 102.

SERVICIOS ESPECIALES PARA EL TURISMO

ANIS JULITA.-Félix Cuesta.-SEGOVIA

Greco-Romano

Dominicas.—(Convento).
San Juan de Dios.—(Idem).
Descalzas reales.—(Idem).
Doctrinos.—(Idem).
Encarnación.—(Idem).

CASAS Y PATIOS ARTISTICOS

LA CASA CONSISTORIAL

Edificada a principio del siglo XVII; se halla enclavada en la Plaza de la Constitución.

La fachada, de piedra granítica, es de líneas severas.

Conserva en su interior, y sobre todo en el archivo municipal, que recientemente se ha instalado en el edificio denominado «Alhóndiga», algunas obras de arte, muy apreciadas, y entre ellos un pequeño crucifijo bizantino y algunos documentos de privilegios en páginas miniadas.

LA CARCEL DE PARTIDO

Edificio enclavado en la calle de Juan Bravo, reedificado en el siglo XVIII. Tiene soberbia fachada de piedra granítica.

CASA DE SEGOVIA

Este edificio, situado en la calle de Juan Bravo, fué una de las fortalezas de la ciudad.

Aun cuando ha desaparecido en gran parte su primitivo carácter histórico y artístico, aún conserva una torre, unos fuertes matacones y un precioso ajimez gótico.

Pedid ANIS LA CASTELLANA

Librería Cervantes.-La casa más surtida en libros y objetos de escritorio

Coñac NORTE.-Félix Cuesta.-Segovia

Pedid ANIS LA CASTELLANA

Jorge Furdo

Centro general de Representaciones

DAOIZ, NÚM. 16

SEGOVIA

ANIS JULITA.-Félix Cuesta.-SEGOVIA

CASA DE HERCULES

Situada en la calle de la Trinidad, destinada a convento de Religiosas dominicas.

Ya tratamos de este edificio en el capítulo destinado a la descripción histórica de Segovia.

CASA DE LOS ARIAS DAVILA

Situada en la calle de Colón. Actualmente destinada a oficinas de la Delegación de Hacienda.

Merece citarse la torre, compuesta de dos cuerpos, de sólida mampostería, con matacones y almenas piramidales rematadas en bolas.

CASA DE LOS CONTRERAS

Enclavada en la plaza de San Martín.

Alzase en la parte baja de la fachada de este edificio-fortaleza un ajimez, y repartidos por el muro existen pequeñas ventanas y saeteras en cruz.

Su interior cuenta con bellas galerías del renacimiento.

CASA DE LOS BRAVO

Situada en la calle de Juan Bravo, y señalada por las gentes como vivienda del insigne comunero segoviano.

Es muy interesante.

LA CASA DE LOS PICOS

Llamada así porque su fachada está por completo decorada con almohadillados de piedra granítica en punta de diamante. Se supone construída en el siglo XVI.

Actualmente es propiedad del Círculo de la Unión Mercantil, a cuya entidad sirve de edificio social.

Pedid ANIS LA CASTELLANA

LIBRERIA CERVANTES

Coñac NORTE.-Félix Cuesta.-Segovia

Pedid ANIS LA CASTELLANA

JIMENEZ, RIDRUEJO Y COMPAÑIA

TEJIDOS
Y
NOVEDADES

LA CASA MAS IMPORTANTE DE SEGOVIA

ANIS JULITA.-Félix Cuesta.-SEGOVIA

PALACIO DE ENRIQUE IV

Enclavado en la plaza de la Reina Doña Juana. Este edificio fué construído por Enrique IV para su residencia.

Conserva muchos detalles de su primitivo origen y es digno de ser visitado.

CASA DE DON ALVARO DE LUNA

Fué edificada por este condestable y está situada en la calle de Escuderos.

Aunque en muy mal estado, aún conserva huellas de su carácter artístico.

CASA DEL MARQUES DEL ARCO

Enclavada frente a la Catedral. Su patio es una obra artística admirable, muy bien conservada.

CASA DEL MARQUES DE LOZOYA

En la plaza de Colmenares. Muy bien conservada y de marcado estilo.

CASA DEL CONDE DE LOS VILLARES

Situada frente a la anterior. Tiene un hermoso patio.

* * *

Sería interminable esta sección si fuéramos a enumerar uno por uno todos los edificios de marcado sabor artístico que dentro del recinto de Segovia se encierran.

Recomendamos a los que visiten por primera vez esta ciudad, que realicen un recorrido por sus calles, en las que a cada paso encontrarán vestigios del alto grado de esplendor a que llegó esta ciudad y del sinnúmero de joyas artísticas que en el pasado atesoraba.

Pedid ANIS LA CASTELLANA

Librería Cervantes.-La más surtida en material escolar

Coñac NORTE.-Félix Cuesta.-Segovia

Pedid ANIS LA CASTELLANA

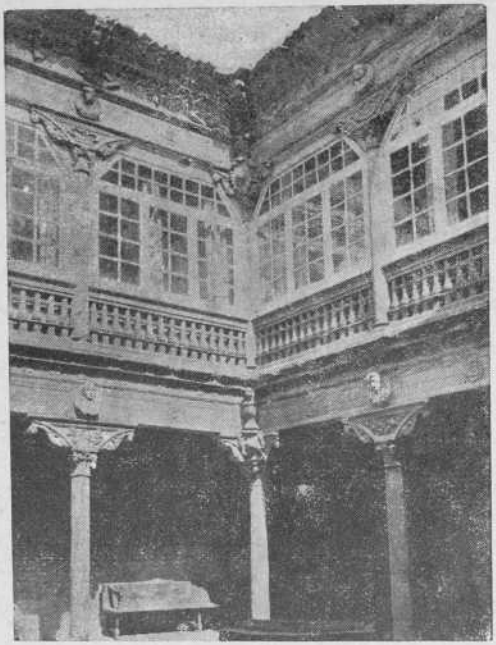

Patio de la casa del marqués del Arco

DIRECCIÓN . . . { TELEGRÁFICA: RUEDA
TELEFÓNICA NÚM. 86

HIJO DE VALENTIN RUEDA

PIELES, CUEROS Y LANAS, FABRICACION
DE BADANAS EN PASTAS

SEGOVIA

CASA EN MADRID:
GENERAL RICARDOS, 11
TELÉFONO 8120 M.

ANIS JULITA.-Félix Cuesta.-SEGOVIA

LAS MURALLAS Y PUERTAS DE LA CIUDAD

Aunque muy deterioradas, y a grandes trozos derruídas, aún se conservan vestigios de lo que fué el recinto amurallado de la ciudad.

Arranca del Alcázar en dirección Noroeste, hasta la llamada Puerta de Santiago, en la que hoy está instalado el Refugio nocturno de pobres.

Sigue hacia el Norte, y llega a la Puerta de San Cebrián, cerca de la iglesia de Santa Cruz; gira a Oriente hasta llegar a la suprimida Puerta de San Juan.

Desde la torre de la llamada Casa de Segovia, y oculta por las casas adosadas, sigue la muralla, que se introduce después en la ciudad, ya muy deshecha, desapareciendo a veces.

Hace algunos años, existían, apoyándose por un extremo en la «Casa de los Picos», dos arcos sucesivos que formaban la Puerta de San Martín.

Sigue desde aquí, escondida, la muralla en dirección Sur, hasta el sitio que hoy se denomina Paseo del Salón.

Continúa después hasta la Puerta de San Andrés, en cuyo trayecto se ven varias torres de estilo mudéjar; sigue bordeando el Clamores, hasta terminar en el Alcázar.

Existe también otra puerta llamada «de la Claustra», al final de la calle de la Canongía Vieja (hoy Velarde), y que servía en lo antiguo, con otras tres ya desaparecidas, para cortar la comunicación del Alcázar con la ciudad.

GRAN RESTAURANT LA UNION

SERVICIO ESMERADÍSIMO A LA CARTA

CUBIERTO: TRES PLATOS, PAN, VINO Y POSTRES: 3,50 PTAS.

JUAN BRAVO, 6 SEGOVIA

Pedid ANIS LA CASTELLANA

LIBRERIA CERVANTES

Coñac NORTE.-Félix Cuesta.-Segovia

Pedid ANIS LA CASTELLANA

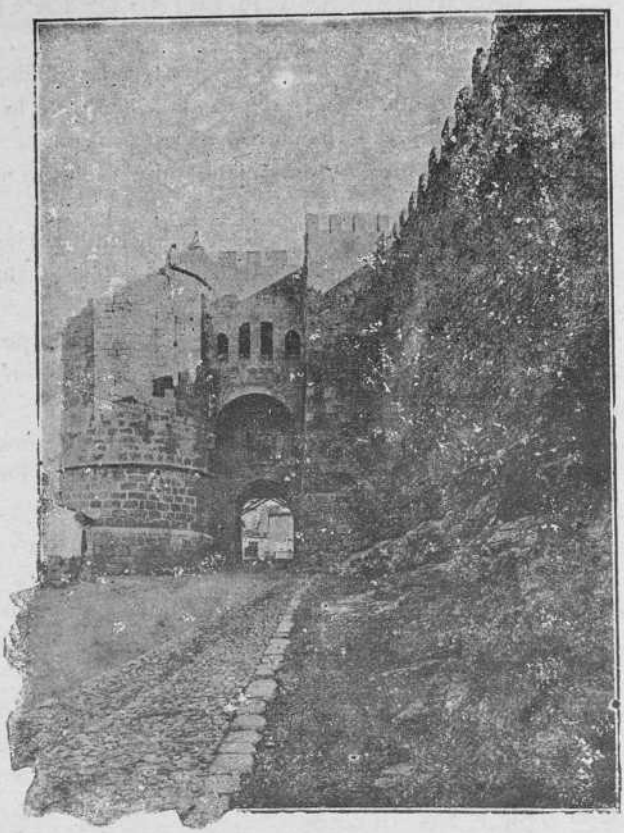

Puerta de San Andrés.

HARINAS, PIENSOS Y LEGUMBRES

DE

FRANCISCO ROMAN LOPEZ

SAN CLEMENTE, 1.--SEGOVIA

ANIS JULITA.-Félix Cuesta.-SEGOVIA

ITINERARIOS

Según la mayor o menor amplitud que se quiera dar a la visita a Segovia, así puede ésta efectuarse en uno, dos o tres días.

EXCURSIÓN DE UN DÍA

Para efectuar la visita en un solo día, es decir, llegando en uno de los trenes de la mañana y regresando en otro de las últimas horas de la tarde (el horario de trenes se inserta en otro lugar de esta Guía), habrá de hacerse uso, necesariamente, de un vehículo, ya sea automóvil o coche de caballos (también se consigna aparte la tarifa de carruajes de alquiler).

El itinerario a recorrer, será en este caso:

Por la mañana

Iglesia de San Millán.
Casa de los Picos.
Iglesia de San Martín.
Catedral.

Por la tarde

Puerta de San Andrés.
Alcázar.
Torre de San Esteban.
Iglesia de la Veracruz.
Monasterio de El Parral.
Iglesia de Santa Cruz; y
Acueducto.

Pedid ANIS LA CASTELLANA

Librería Cervantes.–Venta de toda clase de obras al contado y a plazos.

Coñac NORTE.-Félix Cuesta.-Segovia

Pedid ANIS LA CASTELLANA

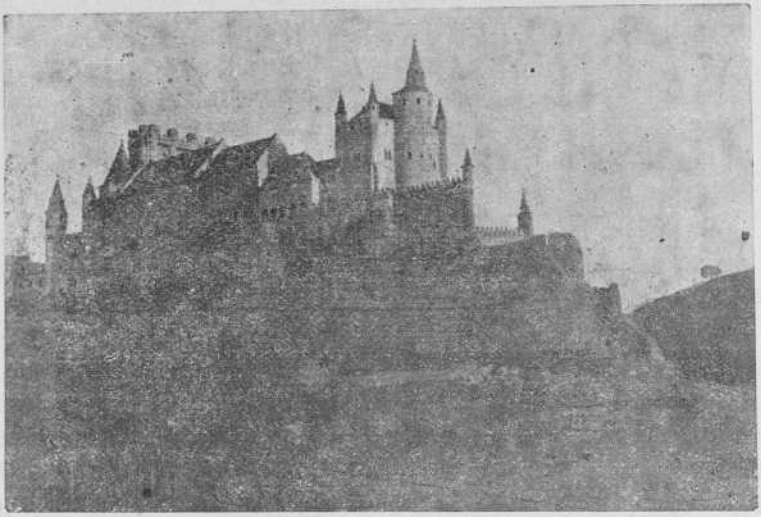

El Alcázar

CAFE «EL GATO NEGRO»
NO NECESITA PROPAGANDA
POR SU CALIDAD INSUPERABLE
PROBADLO
REPRESENTANTE: FERNANDO MARTIN
Infanta Isabel, 13.--SEGOVIA

Ricardo Martín Gómez
ALMACENISTA Y EXPORTADOR
DE
GARBANZOS Y CEREALES
SAN AGUSTIN, 13, SEGOVIA

ANIS JULITA.-Félix Cuesta.-SEGOVIA

EXCURSIÓN DE DOS DÍAS

Día primero. – Por la mañana

Iglesia de San Millán.
Casa de los Picos.
Casa de Segovia.
Iglesia de San Martín.
Cárcel pública, exterior.
Iglesia de Corpus.
Ayuntamiento.

Día primero.—Por la tarde

Catedral: interior, exterior y torre.
Patio del señor marqués del Arco.
Casas mudéjares de la Judería nueva.
Puerta de San Andrés; y
Alcázar.

Segundo día.—Por la mañana

Iglesia de la Veracruz.
Santuario de la Fuencisla.
Convento de carmelitas.
Monasterio de El Parral.
Iglesia de Santa Cruz.
Iglesia de San Lorenzo.

Segundo día.—Por la tarde

Plaza del Azoguejo.
Acueducto.
Academia de Artillería.
Seminario.
Taller de cerámica de Zuloaga; y
Casa de Hércules (monjas dominicas).

Isaías Borregón.- Camas, herrajes, herramienta, cerrajería y clavazón
Cervantes, 35, Segovia

Librería Cervantes.- Esta casa se encarga de suministrar toda clase de libros.

Pedid ANIS LA CASTELLANA

Coñac NORTE.-Félix Cuesta.-Segovia

Pedid ANIS LA CASTELLANA

Perfecto Ruiz de Rueda

JUAN BRAVO, -24

REPRESENTANTE ENTRE OTRAS

MUCHAS CASAS

La Fortuna.- De Madrid (chocolates finos, galletas y bizcochos). Pastillas de fantasía, bombones y dulces.

López Hermanos.- De Málaga (vinos finos y licores).

La Veneciana.- (Paraíso). Zaragoza, cristalería artísticas y lunas.

Marcelino Ibáñez.- Bilbao, camas de hierro y latón.

ANIS JULITA.-Félix Cuesta.-SEGOVIA

EXCURSIÓN DE TRES DÍAS

El itinerario para el primero y segundo días, puede ser igual al que anteriormente se expresa.

El tercero puede dedicarse a realizar una excursión a los Reales Sitios de San Ildefonso y Riofrío, para lo cual existen buenos automóviles, bien de viajeros, cuyas horas de salida y precio se expresan en otro lugar, o de turismo de alquiler.

También hay en dicho Real Sitio de San Ildefonso excelentes restaurants y hoteles, que los excursionistas pueden utilizar.

PROVEEDOR DE LA REAL CASA

LA GLORIA

SIEMPRE ÚLTIMOS MODELOS

CALZADO DE LUJO

CERVANTES, 36.--SEGOVIA

GALO BARRIO

LIBRERIA CERVANTES

Pedid ANIS LA CASTELLANA

El joven y aventajado alumno de la Academia de San Fernando

DON LOPE TABLADA

inspirado pintor segoviano, de cuyas obras damos a continuación algunas fotografías, que demuestran las notables dotes de inspiración y originalidad de que hace gala en sus cuadros, especialmente en el paisaje, que tan bien sabe ver al través de la patina gloriosa y artística de los viejos monumentos arquitectónicos segovianos.

Paquetería, Mercería, Géneros de punto, Ropa blanca y Camisería

A. MOLLINEDO

JUAN BRAVO, 10 SEGOVIA

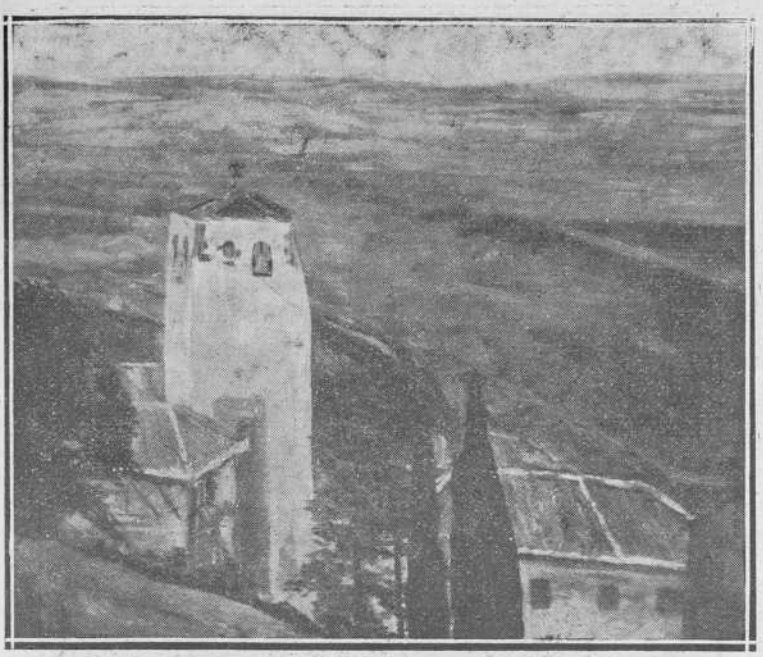

Paisaje sepulvedano.

(Cuadro original de Lope Tablada)

Ford
EL AUTOMÓVIL UNIVERSAL

Agente oficial en Segovia
CARLOS TABLADA
CERVANTES, 38

Hay siempre existencias
en todos los coches y camiones
últimos modelos

Stock completo en piezas de recambio para toda clase de automóviles

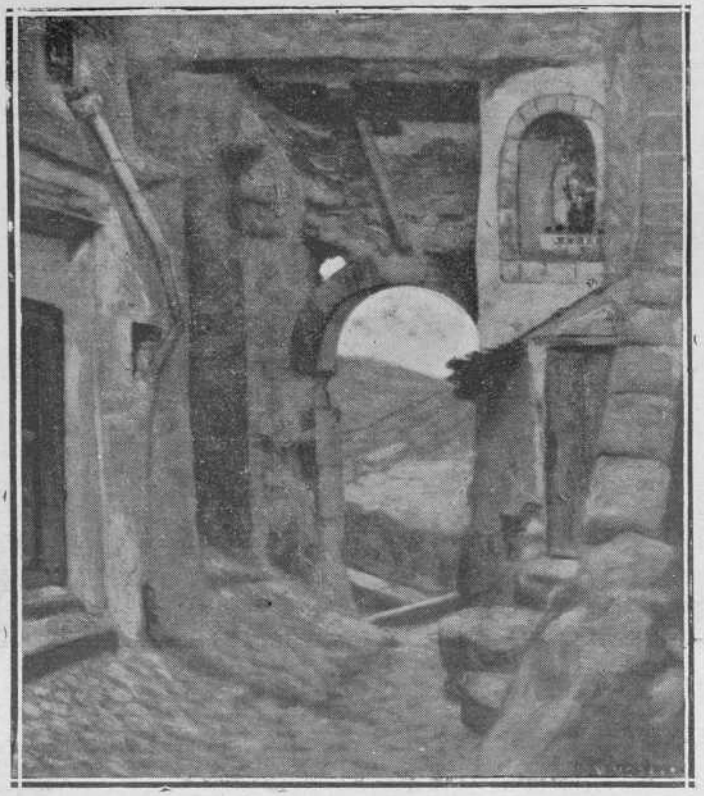

SEPÚLVEDA.—Puerta del Río, en el Barrio de San Esteban.
(Cuadro original del pintor Lope Tablada)

BAR AURITA
DE
ROMAN DIEZ
VIAJEROS.--PENSIÓN ECONÓMICA
José Zorrilla, 132.-SEGOVIA

Miguel Maroto de Andrés
Vidriero y fontanero
Instalación de cuartos de baño, termosifones y cañerías de presión
Cervantes, 28 Segovia

ANIS JULITA.-Félix Cuesta.-SEGOVIA

VIDA OFICIAL DE SEGOVIA

AYUNTAMIENTO

ALCALDE-PRESIDENTE

D. Fernando Rivas García.

PRIMER TENIENTE DE ALCALDE

D. Alejandro Llovet Vergara.

SEGUNDO TENIENTE DE ALCALDE

D. Evaristo Pérez Peydro.

TERCER TENIENTE DE ALCALDE

D. Manuel Cardenal Iracheta.

CUARTO TENIENTE DE ALCALDE

D. José Calderón Santiago.

SEÑORES CONCEJALES

D. Vicente Hernanz de la Fuente.
» Luis Martín García.
» Emilio de Sousa y Sánchez.
» Carlos Martín Crespo.
» Francisco Sanz de Frutos.
» Matías Moreno Llorente.
» Manuel Gómez García.
D.ª María Espinosa de los Monteros Díaz
D. Benito Vega Herrero.
D.ª Carmen García Moreno.
D. Faustino Martín Herranz.
» Faustino Alvarez Salas.
» Andrés Reguera Antón.
» Gregorio Sanz Escorial.
» Manuel Palomares Millán.
» Fernando Hernández Bachiller.
» Carlos Coig y Odonell.
» Fernando Chaves, marqués de Quintanar.
D. Julio Alcón Villoslada.

SECRETARIO

D. Clemente García Zamarriego.

INTERVENTOR

D. José Camarero y Rico.

DEPOSITARIO

D. Ildefonso Martínez Bautista.

ARQUITECTO

D. Manuel S. Pagola.

JEFE DEL NEGOCIADO DE HACIENDA

D. Rogelio Urrialde de la Paz.

ARCHIVERO

D. Vicente Fernández Vidaurreta.

OFICIALES

D. Remigio García Rodríguez.
» Pedro de Benito y Silvestre.
» Francisco López Pascual.
» Martín Entero Herranz
» Amancio García Zamarriego.
» José María García López.
» Andrés Santiuste Marcos.

AUXILIARES

D. Manuel González Sanz.
» Francisco Martín Pajares
» Valentín Sastre Romero.
» Valentín Burgos y Muñiz.
» Santiago Isabel Martínez.

RECAUDADOR

D. Ignacio Tejero

ALGUACILES

D. Leoncio Martín de la Asunción.
» Marcos Gerónimo.

Pedid ANIS LA CASTELLANA

Coñac NORTE.-Félix Cuesta.-Segovia

Pedid ANIS LA CASTELLANA

D. Antonio Bernardos Díez.
» Eugenio Huertas García.

PORTERO

D. Ramón Mardomingo.

COCHERO

D. Juan Manzano.

AUXILIAR DEL ARQUITECTO

D. Santiago Cuenca Roa.

CAPELLÁN DEL CEMENTERIO

D. Luis Antonio Martín Iglesias.

ADMINISTRADOR DEL MATADERO

D. Clemente Pérez Alguacil.

DIRECTOR DE PARQUES Y JARDINES

D. Angel Cuenca Lázaro.

CAPATAZ DEL ARBOLADO

D. Remigio González.

INSPECTOR DE ARBITRIOS

D. Augusto Campo Blanco.

MÉDICOS TITULARES

D. Donato Rodríguez Yuste.
» Francisco de la Villa Carretero.
» Mariano Romero Becerril.
» Leonardo Láinez Ortiz de Paz.

PRACTICANTES

D. Felipe Estebaranz.

D. Julio Gilarranz.
» Lorenzo Serrano.

INSPECTOR DE PLAZAS Y MERCADOS

D. Gregorio Martínez Borregón.

INSPECTORES DE CARNES

D. José Martín Oviedo.
» Primitivo Martín García.

INSPECTOR JEFE DE LA GUARDIA MUNICIPAL

D. Gregorio Izquierdo.

SUB-JEFE DE LA GUARDIA MUNICIPAL

D Sotero López Pelayer.

CABO DE SERENOS

D. Jerónimo de San Isidro.

CABO DE GUARDAS DE MONTES

D. Eugenio Moreno.

DIRECTOR DEL LABORATORIO

D. Agustín Moreno Rodríguez.

SUB-DIRECTOR DEL LABORATORIO

D. Juan Vera de la Torre.

DESINFECTOR

D. Antonio Escalzo de la Eranueva.

DIRECTOR DEL GIMNASIO MUNICIPAL

D. Ramón Martínez.

DEPENDENCIAS MUNICIPALES

Casa Consistorial	Plaza Mayor, 1.
Parque de incendios	Calle de San Clemente, 1.
Id. de íd.	Plaza de San Juan, 1.
Laboratorio	Edificio de Sancti-Spíritus.
Hospital de epidemias	Puente de San Lázaro.
Asilo de Sancti-Spíritus	Edificio de su nombre.
Casa de Socorro y Archivo municipal	Calle de la Alhóndiga.

HORAS DE DESPACHO EN LAS OFICINAS MUNICIPALES

De nueve y media de la mañana a una y media de la tarde.

Librería Cervantes.-La casa más surtida en libros y objetos de escritorio

ANIS JULITA.-Félix Cuesta.-SEGOVIA

DIPUTACIÓN PROVINCIAL

PRESIDENTE

D. Segundo Gila Sanz.

VICEPRESIDENTE

D. Mariano Larios Cibatti.

DIPUTADOS DIRECTOS TITULARES

D. Julián Santos Blanc San Juan.
» Fernando Albertos Sanz.
» Andrés Marcos Callejo.
» Juan Gil Escorial.

(Estos seis señores forman la Comisión provincial permanente).

DIPUTADOS CORPORATIVOS TITULARES

D. Modesto Fraile Gómez.-Cuéllar.
» Tomás Angulo de Blas.-Riaza.
» Alfredo Bobilllo González.-Santa María de Nieva.
» Feliciano Blánquez Gutiérrez.-Casla.
» Manuel Gómez García.-Segovia.
» Valentín Cardiel Merino.-Valverde del Majano.

DIPUTADOS DIRECTOS SUPLENTES

D. Juan García Segovia.-Nava de la Asunción,
» Tirso Rey González.-Segovia.
» Fermín Rodríguez Fernández.-Segovia.
» Pablo Fernández Marcos.-Segovia.
» Bonifacio Miguel Moreno.-Santa María de Nieva.
» Julián Rueda Benito.-Segovia.

DIPUTADOS CORPORATIVOS SUPLENTES

D. Juan Herrero Garrido.-Cuéllar.
» Julián Moreno.-Riaza.
D. Conrado Illera Fraile.-Santa María de Nieva.
» Germán Zamarro Sacristán.-Cantalejo.
» Julio Alcón Villoslada.-Segovia.
» Fernando Hernández Bachiller.-Segovia.

SECRETARIO

D. Timoteo de Antonio y Gil.

OFICINAS Y SERVICIOS

ASESORÍA JURÍDICA

Letrado: D. Bernardo Romero Martínez.

SECRETARÍA

Oficial: D. Fermín Cristóbal López.
Auxiliares: D. Jacinto Martín y don José García Bermejo.

PERSONAL, MATERIAL Y ARCHIVO

Oficial: D. José Company Fernández.

CULTURA Y ARTE

Oficial: D. José Rodao Hernández.
Auxiliar: D. Francisco de Frutos Ballesteros.

BENEFICENCIA

Oficial: D. Victoriano Maganto.

SANIDAD

Oficial: D. Nicolás Sanz Santos.
Auxiliar: D. Gregorio Monjas Salgado.

VÍAS Y OBRAS

Ingeniero: D. Aurelio Ramírez González.
Arquitecto: D. Benito de Castro Rueda.

Pedid ANIS LA CASTELLANA

Coñac NORTE.-Félix Cuesta.-Segovia

Pedid ANIS LA CASTELLANA

Delineante: D. Antonio Domínguez Arenas.
Oficial: D. Matías Alvaro Barroso.
Auxiliar: D. Juan Mate Llorente.

INTERVENCIÓN

Interventor: D. Gregorio García Chinchilla.
Oficiales: D. Mariano Rosillo y don Mariano Palomo.
Auxiliar: D. Ignacio González Musilla.

DEPOSITARÍA

Depositario: D. Fernando Carral Romero.

CONSERJE

D. Carlos Santiuste Marcos.

PORTERO

D. Faustino Velasco García.

ORDENANZA

D. Tomás Rubio Mayoral.

INSTITUTO PROVINCIAL DE HIGIENE Y SANIDAD

Director: D. Honorato Vidal.
Jefe del Laboratorio Análisis: don Agustín Moreno.
Jefe del Laboratorio de Química: D. Juan Vera.
Chófer: D. Jesús Vírseda.
Jefe de los servicios de ambulancia y desinfección: D. Antonio Escalzo.
Mozo: D. Angel Pato.

ESTABLECIMIENTOS PROVINCIALES DE BENEFICENCIA

Director: D. Aniano Bravo Marugán.
Auxiliar de la Dirección: D. Casimiro Marinas.
Superiora: Sor Petra Medina.
Medicos: D. Segundo de Andrés Gilsanz y D. Gaspar Pérez García.
Practicante: D. Jorge Villa.
Capellán: D. Jenaro García Burgos.
Maestros de primera enseñanza: don Fernando Rodrigo y D. Román Velasco.
Maestro de sastrería: D. Mariano Valverde.
Maestro de zapatería: D. Pedro Valverde.
Maestro de panadería: D. Venancio Gutiérrez.
Maestro de carpintería: D. Juan Gutiérrez.
Maestro de albañilería: D. Aurelio Santa Teresa.
Profesor de música: D. Emilio Delgado.
Profesor de gimnasia: D. Miguel Rodríguez.
Profesor de dibujo: D. Lucio Roldán.
Regente de la imprenta: D. Marcos Garrido García.

Sus impresos encárguelos V. a EL ADELANTADO
PLAZA DEL CORPUS, 11 SAN AGUSTIN, 7

LIBRERIA CERVANTES

ANIS JULITA.-Félix Cuesta.-SEGOVIA

GOBIERNO CIVIL

GOBERNADOR

D. Antonio M. de Mazarrasa y Quintanilla.

SECRETARIO

D. Alberto Fernández de Salamanca.

OFICIALES

D. Manuel de Orduña Odriozola.
» Rafael Nadales Luis.

AUXILIAR

Srta. Angelita del Río Cebrián.

JEFE DEL NEGOCIADO DE TRABAJO

D. Manuel Martínez Ubago.

OFICIAL DE FOMENTO

D. Manuel Marcos Martín.

PORTEROS

D. Antonio García Jesús.
» Luis Casado Gutiérrez.
» Valentín Blanco Frías.

DELEGADO GUBERNATIVO DE LA ZONA DE SEGOVIA

Comandante de Artillería, D. Carlos Hernández Herrera.

INSPECTOR PROVINCIAL DE SANIDAD

D. Honorato Vidal Juárez.

INSPECTOR PROVINCIAL DE HIGIENE Y SANIDAD PECUARIAS

D. Rufino Portero.

JUNTA PROVINCIAL DE ABASTOS

PRESIDENTE

Excmo. Sr. Gobernador civil, D. Antonio M. de Mazarrasa y Quintanilla.

VOCALES

Ilmo. Sr. Presidente de la Audiencia, D. Vicente Crespo Franco.

Ilmo. Sr. Delegado de Hacienda, don Juan Sanz de Andino.

Sr. Ingeniero-jefe del Servicio Agronómico, D. Juan Bernáldez y Romero de Tejada.

Sr. Alcalde de esta capital, D. Fernando Rivas García.

Sr. Inspector del Trabajo, D. Antonio Aguirre Andrés.

Sr. Inspector de Higiene y Sanidad pecuarias, D. Rufino Portero López.

Sr. Representante de la Cámara Agrícola, D. Bernardo Romero.

Sr. Representante de la Cámara de Comercio, D. Claudio Moreno.

Sr. Representante de las Asociaciones Obreras, D. Mariano García Carnicero.

Sr. Secretario, D. José Valdés Vivas.

OFICINAS

Sr. Inspector, D. José Montañes Martínez.

Sr. Auxiliar de Secretaría, D. Emilio Sánchez Aluzmendi.

DOMICILIO

Plaza del Seminario, número 5.

Pedid ANIS LA CASTELLANA

LIBRERIA CERVANTES

Coñac NORTE.-Félix Cuesta.-Segovia

Pedid ANIS LA CASTELLANA

OFICINAS, CENTROS Y DEPENDENCIAS CIVILES Y MILITARES

DELEGACIÓN DE HACIENDA

D. Juan Francisco Sanz de Andino, Jefe de Negociado de 1.ª, Delegado.

INTERVENCIÓN

D. Juan Monmeneu, Jefe de Administración de 1.ª, Interventor.

D. Julián María Otero, oficial de 1.ª, y D. Manuel María López Desa, de 3.ª.

RENTAS PÚBLICAS

D. Carlos Vera, Jefe de Administración de 3.ª, Administrador.

D. Ramón de Aldecoa y D. Carlos de Coig-O'Donnell, Jefes de Negociado de 3.ª; D. José Valdés, D. Pablo Carabias, D. Eduardo Navarro, don Augusto López Bueso, D. Marcos Herrero y D. José Espuñes, Liquidador de Utilidades, oficiales de 2.ª; D. Justo Maeso y D. Isaac Feijóo, de 3.ª

Oficiales de 4.ª, a extinguir: D. Emilio González, D. Manuel Entero y D. Gaspar Gutiérrez.

Auxiliares: Srtas. María Ros y Julia Polo, D. Pablo Bellido y D. Teodoro Pardina.

TESORERÍA-CONTADURÍA

Tesorero-Contador. (Vacante).

D. Eugenio Alvarez, D. Aureliano Mate, D. Mariano de Solís y don Eloy Martín, oficiales de 1.ª; don Julio Escolar, D. Gonzalo Gómez Agero y don Pedro Muñoyerro, de 2.ª; D. Gabriel Ríos, D. Ramón Juan y Seva Moreno, de 3.ª

D. Francisco Bernabé Cernuda, oficial de 1.ª. Depositario-Pagador.

D. Juan Fernández Perales, Jefe de Contabilidad.

D.ª Manuela Matesanz y D. Tomás Acinas, oficiales de 3.ª del Cuerpo Auxiliar de Contabilidad.

Oficiales de 4.ª, a extinguir: D. Saturnino Colmenarejo y D. Eleuterio Díaz Olea.

Auxiliares: Srtas. Octavia del Pino, Francisca Valriberas, Felisa Sáez de Ibarra y Gloria Campo, D. Angel López, D. Pedro Muñoz y Don Basílides Marcos.

ABOGADOS DEL ESTADO

D. Carlos González y D. José Luis de Campos.

D. Ricardo Carrasco, oficial de 2.ª

INSPECCIÓN

D. Orosio Hernández y D. Eugenio Alvarez.

TRIBUNAL E.-A.

Secretario, el Abogado del Estado.

D. Severiano González Herrero, Jefe de Negociado de 2.ª, Vicesecretario.

D. Carlos Pelegrín, oficial de 1.ª, don Andrés Municio y D. Pascual Alvarez, auxiliares.

ARCHIVERO

D. Antonio Mazorriaga, oficial de 1.ª.

SECRETARÍA

D. Vicente Carrasco, Jefe de Negociado de 3.ª, Secretario.

ANIS JULITA.-Félix Cuesta.-SEGOVIA

TELÉGRAFOS

JEFATURA DE SECCIÓN

D. Matías García Moreno.

SUBJEFE DE LA SECCIÓN

D. Tomás Martínez Asenjo.

OFICIALES

D. Andrés Gómez.
» Manuel Inés.
» Dionisio Cuenca.
» Felipe Gómez.
» Eduardo Díaz.
» Gregorio Arnanz.
» Vidal José Neira.
» Angel Gimeno.
» Joaquín Muñoz.
» Fermín Vicente.
» Alejandro Díaz.
» Félix Engelmo.

AUXILIARES

D.ª Jacoba García.
Srta. Felisa Caño.
D.ª Adela Torres.
» Margarita de Frutos.

PERSONAL DE SERVICIO

D. Manuel Rodríguez.
D. Cesáreo Sanz.
» Santos Rodríguez.
» Fausto Olmos.
» Juan Hidalgo.
» Pedro Herrero.
» Carlos Santiuste.
» Albino García.
» Vicente Muñoz.

PERSONAL DE VIGILANCIA

D. Blas Antona.
» Gregorio Quevedo.
» Jacinto Domingo.
» Rafael Casado.
» Esteban Espinar.
» Serapio Ayuso.
» Bernardo San Pablo.

DOMICILIO

Calle de Juan Bravo, número 12.

HORAS DE SERVICIO

Para telegramas, servicio permanente.
Giro telegráfico: de ocho a veintiuna.
Servicio de limitadas: de nueve a doce y de diez y seis a diez y nueve.

Pedid ANIS LA CASTELLANA

LA FAVORITA
CAMISERIA
DE
Pedro Hermoso
Juan Bravo, 44 y 46

BAR DE EL NORTE
DE
VALENTIN MUÑOZ
Café, licores y cervezas
de las mejores marcas
JOSE ZORRILLA, NUM. 160
SEGOVIA

LIBRERIA CERVANTES

Coñac NORTE.-Félix Cuesta.-Segovia

Pedid ANIS LA CASTELLANA

SERVICIO DE AVANCE CATASTRAL DE LA RIQUEZA RÚSTICA

INGENIERO-JEFE PROVINCIAL

D. Juan Sanz de Andino y Rodríguez Sierra.

SECRETARÍA

Ayudante secretario, D. Guillermo Lubián Gorbea.

ADMINISTRATIVOS

Oficial de Secretaría y Habilitado de la Jefatura, D. Alfredo G. Gascuñana y Bericat.

Encargado del Registro y Archivo, D. Francisco Sáez Pérez.

INGENIEROS JEFES DE BRIGADA

D. Enrique de Lara y Carrillo de Albornoz.
» Manuel Leal Santoyo.
» Adalberto Picasso Vicent.

AYUDANTES DE BRIGADA

D. Gonzalo Vera Martín.
» Víctor Rojo Calderón.
» Lino Díez Villaverde.
» Enrique Rodríguez de Cueto.

BRIGADA FORESTAL

Ingeniero de Montes, D. Javier Gómez de la Serna.

Ayudante de Montes, D. Alvaro González Valdés.

NEGOCIADO DE CONSERVACIÓN

Ayudantes conservadores

1.ª Zona (Segovia), D. Avelino Alonso y García-Cañedo.

2.ª Zona (Santa María de Nieva), Don Eduardo Ramón Arias.

OFICIALES ADMINISTRATIVOS

D. Felipe Muñoz Alonso.
» Cecilio Martín Oviedo.
» Mario Guillén Salaya.
» David Fernández Salazar.
» Cecilio de Tremoya Palet.
» Bernardino Santos Olmos.
» Francisco Prados Fernández.

DELINEANTE

D. Eduardo Gaso García.

OFICINAS

Plaza de los Espejos, núm. 2.

HORAS DE OFICINA

De nueve de la mañana a dos de la tarde.

PARA EL PÚBLICO

De once a trece.

Sus impresos encárguelos V. a EL ADELANTADO
PLAZA DEL CORPUS, 11 SAN AGUSTIN, 7

ANIS JULITA.-Félix Cuesta.-SEGOVIA

Julián Alarcón, oficicial de 2.ª y señorita Francisca Benito, auxiliar.

CATASTRO DE URBANA

D. Mariano García Rodríguez, Jefe de Negociado de 2.ª, y D. Francisco Javier Cabello, oficial de 2.ª, Arquitectos.

APAREJADORES

D. Domiciano de Andrés y D. Ignacio Valentí Roca.

AUXILIARES ADMINISTRATIVOS

D. Mariano Laorden y D. Fernando Rivero.

Domicilio..... Calle de Colón, número 2.

Nuestra Señora de la Fuencisla

Fábrica de baldosín hidráulico

Almacén de materiales de construcción

Gran surtido en dibujos de mosaico, fabricados con los mejores cementos

Precios sin competencia y calidad garantizada

Esta casa vende toda clase de materiales de construcción, cementos de las mejores marcas, yeso negro y blanco, ladrillos, tejas, etc. Azulejos de calidad inmejorable a precios increíbles. La casa mejor surtida en este artículo.

Almacén y oficinas:

Puente de Muerte y Vida, núm. 12.-Teléfono núm. 14.-Segovia

Album Segoviano de Sociedad

Está preparándose el tomo primero, dedicado a las señoras y señoritas de la buena Sociedad : : : de Segovia : : :

Librería Cervantes.-La más surtida en material escolar

Pedid ANIS LA CASTELLANA

Coñac NORTE.-Félix Cuesta.-Segovia

Pedid ANIS LA CASTELLANA

ADMINISTRACIÓN PRINCIPAL DE CORREOS

ADMINISTRADOR-JEFE

D. Cándido Pardo García.

INTERVENTOR

D. Julio Morencos Bernal.

OFICIAL HABILITADO

D. Martín Martínez Barrio.

OFICIAL SECRETARIO

D. Julián Pérez del Barrio.

OFICIALES

D. Pablo Larios Molina.
» José Gutiérrez Sastre.
» Guillermo Rubio Tejero.
» Pablo Aragoneses Yagüe.
» Genaro Serna Trapero.
» Mariano Gómez de Caso Bermejo.
» Mariano González Andrés.
» Hilario Mateos Puerta.
» José Luis Peñalver López.

INSPECTOR-JEFE DE LA PROVINCIA

D. Luis Peñalver García.

CARTERO MAYOR

D. Casto Huertas.

CARTEROS

D. Demetrio Rubio.
» Manuel Monte.
» Luis García.
» Paulino García.
» Manuel Gómez.
» Angel Arevalillo.

OFICIAL-ADMINISTRADOR DE CUÉLLAR

D. Doroteo Navarro Bonilla.

ADMINISTRADOR DE EL ESPINAR

D. Domingo Ruiz-Dana e Ibarra.

ADMINISTRADOR DE NAVA DE LA ASUNCIÓN

D. Pablo Martín García.

ADMINISTRADOR DE RIAZA

D. Eduardo Colina.

ADMINISTRADOR DE SAN ILDEFONSO

D. Ramón Menéndez Arenas.

ADMINISTRADOR DE SANTA MARÍA DE NIEVA

D. Juan Gómez Gozalo.

ADMINISTRADOR DE SEPÚLVEDA

D. Tomás García Gil.

OFICINAS DE CORREOS

Calle de la Trinidad, número 4.

HORAS DE DESPACHO

Giro postal: de nueve y media a doce y media.

Caja postal de Ahorros: de nueve y media a doce y media.

(Los viernes no hay servicio de la Caja postal.)

Certificados, valores, paquetes postales y envíos militares: de nueve y media a doce y media, y de diez y siete y media a diez y ocho y media.

(El despacho de la tarde en este servicio, es sólo para cartas, papeles de negocios y medicamentos.)

Venta de sellos: de nueve y media a doce y media, y de diez y siete y media a diez y ocho y media.

Reclamaciones: de once a trece y media.

(Los domingos y días festivos los

ANIS JULITA.-Félix Cuesta.-SEGOVIA

servicios de Correos funcionan solamente hasta las doce.)

Secretaría: de nueve y media a trece.

Apartados oficiales y particulares: de siete y media a ocho y media; de nueve y media a doce y media, y de veintiuna y media a veintidós.

Lista de Correos: de nueve y media a doce y media, y de catorce a quince.

REPARTO DE CORRESPONDENCIA

Primer reparto: a las ocho de la mañana.

Segundo reparto: a la una de la tarde.

(Los domingos sólo se verifica el primer reparto.)

RECOGIDA DE BUZONES

En los Estancos, a las doce y media y a las diez y ocho y media.

Los buzones de la plaza Mayor y Azoguejo se recogen, además, a las nueve de la noche y a las cinco de la madrugada.

En la Administración principal se recoge cinco minutos antes de la salida de las expediciones.

En la estación del ferrocarril, a la hora de salida de los trenes.

GRAN PARADOR DE EL NORTE

CARRETERA DE BOCEGUILLAS, 6.--SEGOVIA

AMPLIAS HABITACIONES
Y CUARTO DE BAÑO

CAMIONES DE TRANSPORTE

ADMINISTRACION DE LAS LINEAS DE LOS AUTOS CORREOS SIGUIENTES:

Segovia a Cantalejo, Sepúlveda y Riaza.

Segovia a Fuentesaúco.

Segovia a Cuéllar.

Librería Cervantes.-Esta casa se encarga de suministrar toda clase de libros.

Pedid ANIS LA CASTELLANA

Coñac NORTE.-Félix Cuesta.-Segovia

Pedid ANIS LA CASTELLANA

COMPAÑIA TELEFÓNICA NACIONAL DE ESPAÑA

ZONA DE SEGOVIA

ADMINISTRADOR

D. Alfonso Fuerte Bermejo.

SUBADMINISTRADOR

D. Carlos Sancho Huerta.

AYUDANTE DEL ADMINISTRADOR

D. Inocencio Sieteiglesias Aparicio.

OPERADORAS

Señoritas María Pascual y Antonia Fuentes.

OPERADORAS AUXILIARES

Señoritas Antonia García y Angeles Martínez.

MERITORIA

Señorita Guadalupe de Pablos.

PERSONAL SUBALTERNO

Auxiliar mecánico: Basilio Castillo.

Celadores: Gonzalo Capra y Doroteo Sanz Calvo.

Repartidores: Angel de la Hoz, Narciso Manrique, Lucinio Herrero y Saturnino Sanz.

CENTROS QUE DEPENDEN DE LA ADMINISTRACIÓN DE LA ZONA

Aldea Real.
Bernardos.
Carbonero el Mayor.
Cercedilla.
Club Alpino Español.
Club Amigos del Campo.
Cuéllar.
El Espinar.
Guadarrama.
Hotel Navacerrada.
Los Molinos.
Mozoncillo.
Navalmanzano.
Otero de Herreros.
Sanatorio de la Fuenfría.
San Ildefonso.
San Rafael.
Villacastín.
Segovia.

SERVICIO

Permanente de conferencias y telefonemas.

EDIFICIO, CENTRAL Y OFICINAS

Juan Bravo, 2, principal izquierda.

¡LABRADORES! LA ADUANA es la casa donde debéis adquirir el Nitrato para abonar vuestras fincas.

¡TABERNEROS! Los mejores vinos los hallaréis en LA ADUANA

Gran almacén de vinos y abonos en la estación de Yanguas, de ADRIANO FERNANDEZ LA ADUANA

ANIS JULITA.-Félix Cuesta.-SEGOVIA

ACADEMIA DE ARTILLERIA

JEFES

CORONEL DIRECTOR

D. José Marchesi Sagarra.

TENIENTES CORONELES

D. Carlos Sánchez Pastorfido, jefe del detall.

D. José Carnicero Guillamón, jefe de labores.

D. José López-Pinto Berizo, jefe de estudios.

PROFESORES

COMANDANTES

D. Ignacio de las Llanderas Fraga, pólvoras y balística, jefe del material.

D. Ricardo Jiménez de la Beraza, industria (segundo curso fabricación); conferencias de mando.

D. José Sánchez Gutiérrez, balística, equitación; jefe de grupo.

D. Pedro Herrero Soto, análisis matemático (primer curso); jefe del campo de tiro.

D. José García Losada, física; imprenta.

D. Jesús Varela Figueiras, electricidad.

D. Florencio Páez Serrano, análisis matemático (segundo curso) y mecánica; jefe del internado.

D. Manuel Ortiz de Landázuri, topografía, geodosia y astronomía; jefe de grupo.

D. José Rojas Feijenspan, balística, jefe de talleres.

D. Alejo González García-Gutiérrez, electricidad; Secretario de J. F.

D. José Martínez Sapiña, fortificación, empleo de la artillería, arquitectura.

D. Antonio Onrubia Anguiano, química (segundo curso).

D. Mariano Lanuza Cano, industria (primer curso).

D. Antonio Utrilla Sellés, industria (primer curso), idiomas.

CAPITANES

D. Mariano Fernández de Córdoba, máquinas y motores; auxiliar de estudios

D. Feliciano López Bacelo, fortificación, empleo de la artillería, arquitectura, idiomas.

D. Luis Marañón Torres, geografía, historia y arte militar, batería de alumnos.

D. Francisco Bellido Fernández, electricidad (primero y segundo curso).

D. Juan Innerárity Cifuentes, fortificación, empleo de la artillería, arquitectura; dibujo.

D. Mariano Rodero Holgado, industria (segundo curso, fabricación).

D. Hermenegildo Tomé Cabrero, industria (primer curso), conferencias; batería de alumnos.

D. Esteban López-Escobar Martínez, descriptiva, dibujo; idiomas.

D. Gaspar Regalado Rodríguez, química (primer curso); ayudante.

D. Segismundo Alvarez Rodríguez, química (segundo curso).

D. Antonio Rey Sánchez, industria

Pedid ANIS LA CASTELLANA

LIBRERIA CERVANTES

Pedid ANIS LA CASTELLANA

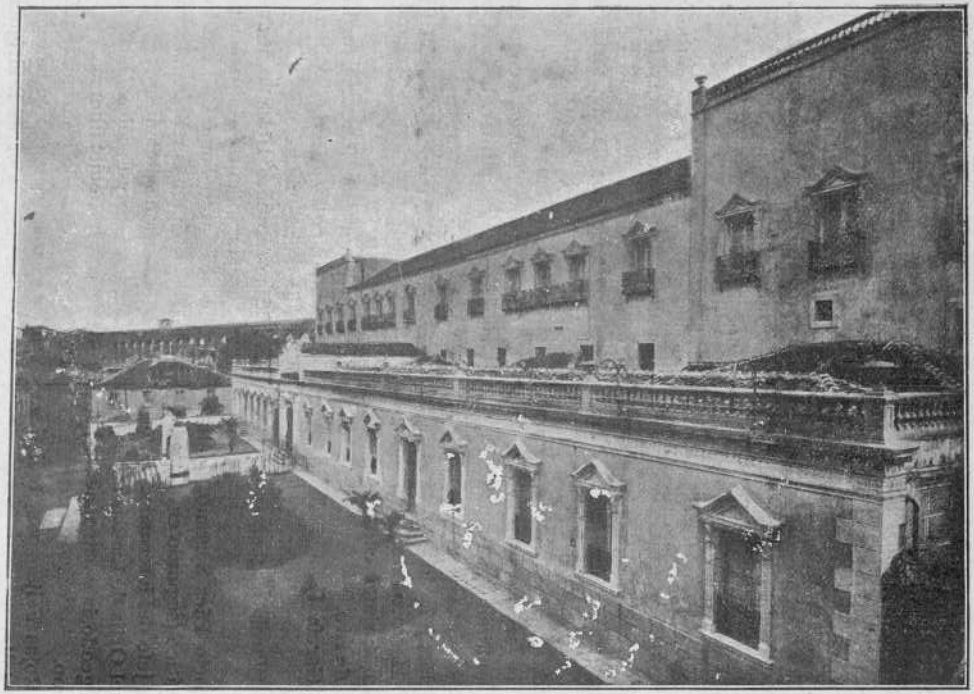

ACADEMIA DE ARTILLERIA.—FACHADA PRINCIPAL

Coñac NORTE.-Félix Cuesta.-Segovia

ANIS JULITA.-Félix Cuesta.-SEGOVIA

(segundo curso, fabricación), equitación, batería de alumnos.

D. Fernando Sanz Gómez, artillería y material de guerra.

D. Gerardo Gómez Palacios, pólvoras y balística, idiomas, batería de alumnos.

D. José González-Longoria Azpiroz, geografía, historia y arte militar; conferencias.

D. Cándido Gonzalo Victoria, análisis matemático (primer curso); fotografía.

D. José Gándara Gándara, pólvoras y balística; auxiliar del internado.

D. José Pontijas Fernández, análisis matemático (primer curso).

D. Juan Gallardo Gallegos, descriptiva; dibujo.

D. Manuel Espiñeira Cornide, física; almacén.

D. Félix Suevos de la Cruz, geografía, historia, arte militar, conferencias.

D. Fernando Esquifino Pascual, electricidad (primer curso); batería de alumnos.

D. José Jiménez-Alfaro y Alaminos, equitación; deportes; batería de alumnos.

D. Francisco López Varela, balística; batería de alumnos.

D. Juan Perteguer Valera, descriptiva; dibujo.

D. José Quintana Morquecho, máquinas y motores; juez de causas.

D. Mariano Montalbán Martínez, análisis matemático (primer curso); idiomas.

D. José Villegas Silva, descriptiva; idiomas, dibujo.

D. José Warleta de la Quintana, física; conferencias; batería de alumnos.

D. José Fernández Cañete, física; cajero.

AYUDANTES DE PROFESOR

TENIENTES

D. Manuel Herrero Muñoz, industria (primero y segundo curso).

D. Santiago Lezcano Mendoza, química (primero y segundo curso).

D. Antonio Ros Ruiz, balística y pólvoras.

D. Fernando de Castro Escudero, electricidad (primero y segundo curso).

D. Manuel Enrile González-Aguilar, máquinas y motores; dibujo.

D. Francisco Lanuza Cano, análisis matemático (primero y segundo curso) y mecánica.

D. Emilio Alonso Jiménez, conferencias; idiomas; dibujo.

D. Antonio Rey Orduña, topografía: fortificación, geografía, historia y arte militar.

SERVICIOS DE LA ACADEMIA

Comandante médico: D. Juan Nuevo Díez.

Capitán médico: D. Severiano Riopérez Benito.

Capitán médico: D. Ricardo de la Fuente Pardo.

Capitán médico: D. Pedro Alvarez Nouvillas (comisión).

Pedid ANIS LA CASTELLANA

Librería Cervantes.-La casa más surtida en libros y objetos de escritorio

Coñac NORTE.-Félix Cuesta.-Segovia

Pedid ANIS LA CASTELLANA

ACADEMIA DE ARTILLERIA.—ESCALERA PRINCIPAL

A. NEIRA

SASTRE

MILITAR Y DE PAISANO

SEGOVIA

MARIANO NEIRA

SOMBRERERIA

Y EFECTOS MILITARES

CERVANTES, 9

SEGOVIA

ANIS JULITA.-Félix Cuesta.-SEGOVIA

OBRAS PÚBLICAS

INGENIERO-JEFE

D. Emilio Serrano Navas.

INGENIEROS

Excmo. Sr. D. Fernando Gallego de Chaves, marqués de Quintanar.

D. Antonio Aguirre.

AYUDANTES

D. Aurelio Ramírez.
» Marceliano Alvarez Cerón.
» Joaquín Grau.
» José del Río Rojas.

SOBRESTANTES

D. Luis Lezcar.
» Fernando Menéndez.
» Justo Hernanz.

DELINEANTES

D. Manuel Palomares.
» Francisco Tejero.

PERSONAL DE OFICINAS

D. Mariano Blanco.
» Frutos Matesanz.
» Mariano Maseda.
» José de Urquiza.

PORTERO

D. Manuel Bravo.

OFICINAS

Calle de Ochoa Ondátegui, núm. 20,

HORAS DE DESPACHO AL PÚBLICO

De diez de la mañana a dos de la tarde.

REX

PALACIO DE LA INDUSTRIA

Avenida de Pi y Margall, 5

(GRAN VIA)

APARTADO 2.280

MADRID

Pedid ANIS LA CASTELLANA

Librería Cervantes.-Venta de toda clase de obras al contado y a plazos.

Pedid ANIS LA CASTELLANA

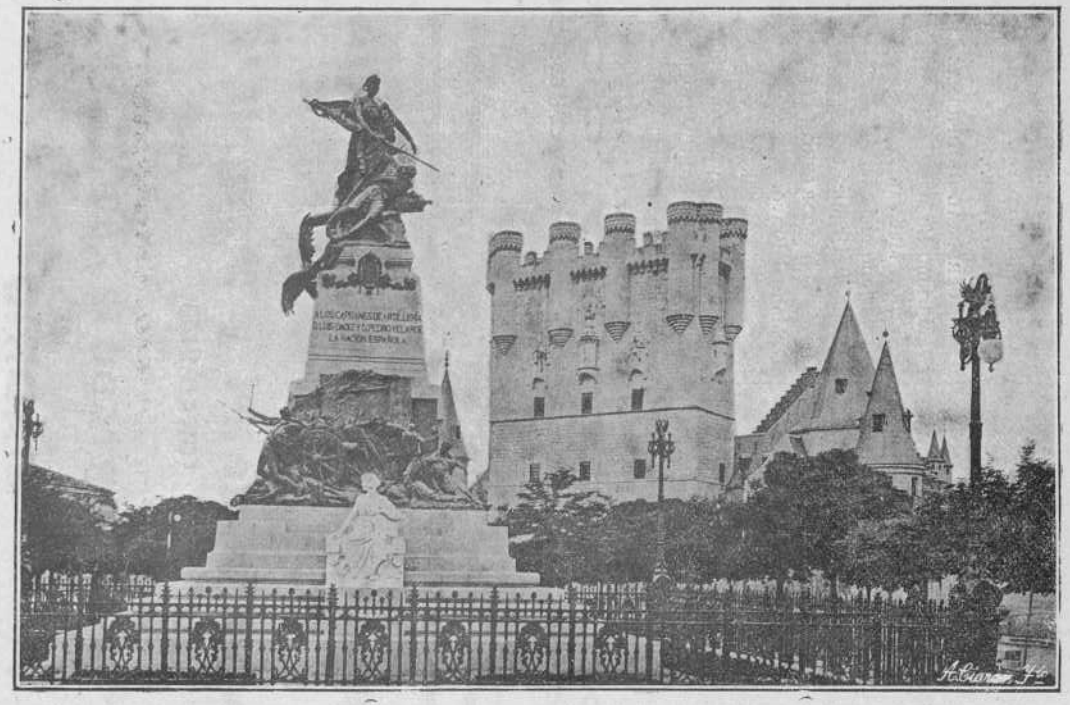

ESTATUA DE DAOIZ Y VELARDE.—Al fondo, El Alcázar, en el cual estuvo instalada la Academia de Artillería

Coñac NORTE.-Félix Cuesta.-Segovia

ANIS JULITA.-Félix Cuesta.-SEGOVIA

Capellán primero: D. Victorino Pérez Torres.
Veterinario primero: D. Gonzalo María Arroyo.
Músico mayor de segunda: D. Constancio Maldonado Rojo.
Profesor de esgrima: D. Ramón Martínez Estévez.

PERSONAL DE LA ESCALA DE RESERVA

Capitán: D. Alberto Gilsanz Alonso, ordenanzas y Academia.
Teniente: D. Francisco Pérez Alonso, grupo de tropa.
Teniente: D. Agustín Gil Sardón, grupo de tropa.
Teniente: D. José Soria Gil, grupo de tropa.

PERSONAL PERICIAL DEL MATERIAL DE ARTILLERÍA Y ARMEROS

Maestro de fábrica de segunda: Don Francisco Martín Pérez, laboratorio químico.
Maestro de taller de segunda: D. Ignacio Huertas Llorente, taller de carpintería.
Maestro de taller de segunda: Don José Carrasco Linares, taller mecánico.
Maestro de taller de segunda: Don Fernando Galiano Alonso, artificiero.
Armero de primera: D. Ramón Rodríguez Caval, ametralladoras.
Armero de segunda: D. Alejandro Martínez Santamaría, armamento.

PERSONAL AUXILIAR DEL MATERIAL DE ARTILLERÍA

Auxiliar de oficinas de segunda: D. Pedro de Pablos Duque, oficina del detall.
Auxiliar de oficinas de segunda: D. Tomás Barbero Abella, oficina de internado.
Auxiliar de oficinas de segunda: D. Pedro Segovia Blanco, oficina de Caja.
Auxiliar de oficinas de tércera: Don Dionisio García Vicente, oficina de Dirección.
Auxiliar de almacenes de primera: D. Daniel Langarica Sáenz, Alcázar.
Auxiliar de almacenes de segunda: D. Telesforo Adrados Yagüe, Escuela práctica.

CUERPO AUXILIAR DE OFICINAS MILITARES

Escribiente de primera: D. Antonio Ortiz y Ayala, oficina del detall.
Escribiente de primera: D. Alfredo López Pérez, oficina de talleres.

OBREROS CONTRATADOS

Sillero-guarnicionero de segunda: D. Pedro Reverté Vizcarro, atalaje y bastes.
Sillero-guarnicionero de segunda: D. Enriqne Lausín Royo, atalaje y bastes.
Herrador de primera: D. Alfredo Ojeda Carazo (comisión).
Herrador de primera: D. Pedro López García.

Pedid ANIS LA CASTELLANA

LIBRERIA CERVANTES

Pedid ANIS LA CASTELLANA

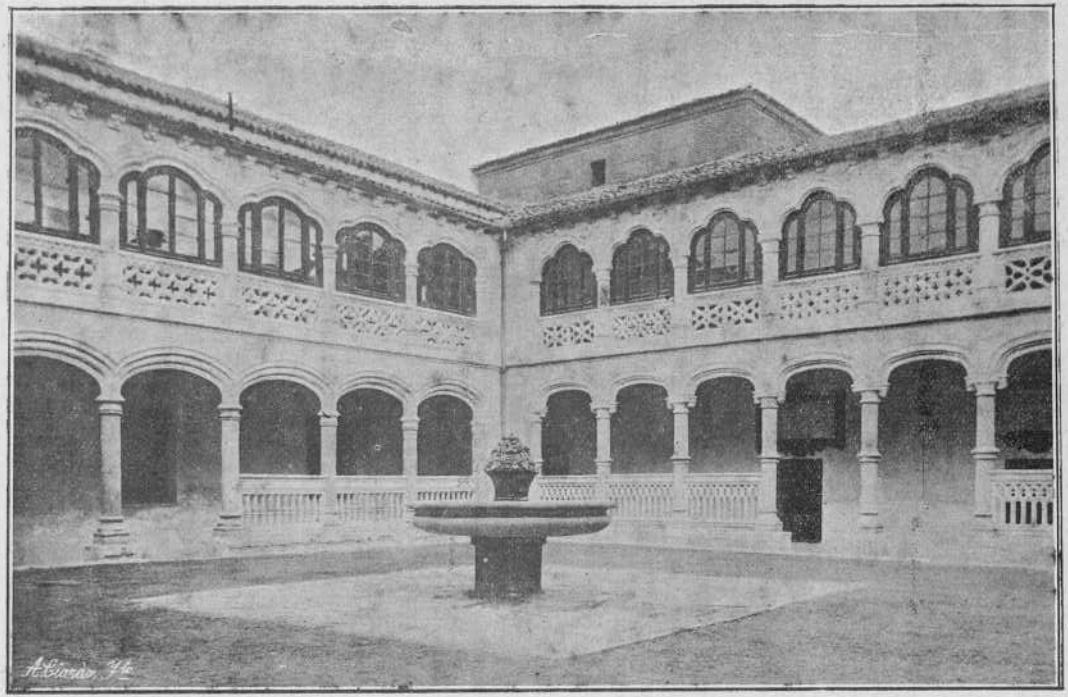

ACADEMIA DE ARTILLERÍA.—PATIO DE ÓRDENES

Coñac NORTE.-Félix Cuesta.-Segovia

ANIS JULITA.-Félix Cuesta.-SEGOVIA

Herrador de segunda: D. Joaquín Rojo Carreño.
Ajustador de segunda: D. Arturo García Aretio.
Ajustador de segunda: D. José Belarmino Suárez.
Ajustador de segunda: D. Juan García Redondo.

PERSONAL EVENTUAL

Escribientes. D. José Maseda del Pozo, oficina de Dirección; D. Esteban Montero Fernández y D. Luis Aceña Villoslada, oficina de Estudios; D. Julián Martín Casado, oficina del Detall, y D. Dámaso García Ondero, oficina de Dirección (cochero).
Sereno: D. Pedro de Frutos.
Portero: D. Máximo Benito Blanco.
Jardinero. D. Cipriano Gómez.
Guarda jurado: D. Alejo Bernardo.

PERSONAL EVENTUAL DE TALLERES

Maquinista: D. Marcos González Martínez.
Gasista: D. Alberto Duque Núñez.
Electricista: D. Gregorio Gómez Baeza.
Fogonero: D. Basilio Duque Núñez.
Almacenes: D. Francisco Martínez Mazón.
Albañiles: D. Agapito Aldeamil Vallejo, D. Francisco Duque Núñez y D. Valentín Esteban.
Carpinteros: D. Secundino Huerta Martín, D. Emilio García Segovia y D. Marcelino Martín Matarranz.
Tipógrafos: D. Juan Pascual Gilarranz, D. Vicente Martín Herrero, D. Mauricio Miguel Cardiel y don Luis León del Val.
Encuadernador: D. José Yagüe Molinera.

Pedid ANIS LA CASTELLANA

Pedid

Anís Cebra

es el más exquisito

Pérez y Solana.- Cebreros (Avila)

LIBRERIA CERVANTES

Pedid ANIS LA CASTELLANA

EL ALCÁZAR.—SALÓN DEL TRONO

Coñac NORTE.-Félix Cuesta.-Segovia

ANIS JULITA.-Félix Cuesta.-SEGOVIA

REGIMIENTO INFANTERIA RESERVA DE SEGOVIA

NUMERO 58

CORONEL

D. Eugenio Florán Velaz, primer Jefe del Regimiento.

BATALLON CAJA DE RECLUTAS

TENIENTE CORONEL

D. Emilio Hernández Mayayo, primer Jefe de la Caja.

COMANDANTES

D. Antonio Santos Andreu, segundo Jefe de la Caja.

D. Esteban González Martínez.

» Mariano Gómez de las Cortinas.

CAPITANES

D. Luis Otero Fernández.

» Joaquín García del Castiilo.

BATALLON RESERVA

COMANDANTE

D. José Rodríguez Mintegui, primer Jefe del Batallón.

CAPITANES

D. Pedro Arcila Sanz, Cajero del Regimiento.

D. Vicente Rodríguez Pérez, Secretario del Regimiento.

D. Gorgonio Robledo Martín.

» Román Martín Sanz, Auxiliar del Regimiento.

TENIENTES

D. Pedro Hernández Rivero, Habilitado del Regimiento.

D. José Martínez Martínez.

» Lorenzo González Lozano, Ayudante del Regimiento.

JUNTA DE CLASIFICACION

CORONEL

D. Eugenio Florán Velaz, Presidente de la Junta.

COMANDANTES

D. Antonio Santos Andreu, Vocal.

» Mariano Gómez de las Cortinas, ídem.

D. José Rodríguez Mintegui, ídem.

» Esteban González Martínez, Secretario de la Junta.

Oficinas ..... Calle de José Zorrilla, 38.

Pedid ANIS LA CASTELLANA

NUEVO ECONOMATO
(COLONIALES)
DESPACHOS
Carretera de Boceguillas, núm. 2
Plaza del Corpus, núm. 10
Se sirve a domicilio

¡¡PRONTO!!
Album Segoviano de Sociedad
El libro más interesante para todo : : hogar segoviano

Librería Cervantes.-La más surtida en material escolar

Coñac NORTE.-Félix Cuesta.-Segovia

Pedid ANIS LA CASTELLANA

GOBIERNO MILITAR

GOBERNADOR

Excmo. Sr. General de Brigada, don Maximiliano de la Dehesa López

AYUDANTE DE CAMPO

Comandante de Artillería, D. Eugenio Colorado Laca.

SECRETARIO

Comandante de Infantería, D. Félix Mamolar Martín.

PARQUE REGIONAL DE ARTILLERÍA

Director, Coronel D. José Bordoy Pujol.

Jefe del detall, Teniente coronel don Francisco Roig y Garrues.

Jefe de labores, Comandante don Pedro Anadón Mayayo.

Encargado de talleres, Capitán don Eduardo Pinilla Bermejo.

Pagador y encargado de efectos, Teniente de Intendencia D. Antonio Jiménez de Anta.

Interventor, Comisario de guerra de segunda D. Máximo García Rodríguez.

SERVICIO DE INGENIEROS

Jefe, Comandante D. Ricardo Aguirre Benedito.

Pagador y encargado de efectos, Teniente de Intendencia D. Antonio Jiménez de Anta.

Interventor, Comisario de guerra de segunda D. Máximo García Rodríguez.

SERVICIOS ADMINISTRATIVOS

Jefe, Comandante de Intendencia, D. Adolfo Zacagnini Westermayer.

Teniente de Intendencia, D. José Torres Méndez.

Interventor, Comisario de guerra de segunda D. Máximo García Rodríguez.

HOSPITAL MILITAR

Director, Comandante médico don Arturo López Despret.

Farmacéutico primero, D. Francisco Cubas Mar ínez.

Administrador, Teniente de Intendencia D. José Torres Méndez.

Interventor, Comisario de guerra de segunda D. Máximo García Rodríguez.

Párroco, capellán primero, D. Manuel Loureiro Lorenzo.

JUNTA DE CLASIFICACIÓN Y REVISIÓN

Presidente, Coronel de Infantería D. Eugenio Florán Vélez de Medrano y Valterra.

Vocal, Comandante de Infantería D. José Rodríguez Mintegui.

Idem, Comandante de Infantería don Juan Nuevo Díez.

Secretario, Comandante de Infantería D. Esteban González Martínez.

Auxilar, Oficial 1.° de Ordenanzas Militares D. Gregorio Peñas Herrero.

DOMICILIO

Calle del Conde Alpuente, núm. 1.

ANIS JULITA.-Félix Cuesta.-SEGOVIA

BANCO DE ESPAÑA

DIRECTOR

D. Manuel Hervás Sánchez.

INTERVENTOR

D. Ramón Brox Parra.

CAJERO

D. Alberto Rivas García.

OFICIAL SECRETARIO

D. Aurelio Herrero Llorente.

OFICIALES

D. Emilio Well y Sanz.
» Joaquín Rey Sánchez.
» Manuel Hervás Ayala.
» Eduardo Cazorla López.

AYUDANTE DE CAJA

D. Agustín Ruiz Berzal.

COBRADORES

D. José María Rodríguez.
D. Fernando Antón Velasco.

PORTERO

D. Pedro Suárez Claro.

ORDENANZAS

D. Luis González Sanz.
» Antonio Adrados Crespo.
» Eudaldo Blanco Alvarez.

CORREDORES DE COMERCIO

D. Antonio Well Heras.
» Agustín Santamaría Arranz.
» Juan Well y Sanz.
» Antonio Well y Sanz.

DOMICILIO

Calle de Ildefonso Rodríguez, 1 y 3.

HORAS DE OFICINA

De nueve de la mañana a una de la tarde.

Pedid ANIS LA CASTELLANA

Bonita colección de medias y calcetines

QUINCALLA

Inmenso surtido en : : bordados : :

MERCERIA Y PAQUETERIA

SANTIAGO DEL BARRIO

SAN FRANCISCO, 28

SEGOVIA

Especialidad en géneros de punto

Guantes y perfumería. Ultimas novedades

LIBRERIA CERVANTES

Coñac NORTE.-Félix Cuesta.-Segovia

Pedid ANIS LA CASTELLANA

BANCO CASTELLANO

CONSEJO DE ADMINISTRACION

PRESIDENTE

Excmo. Sr. D. Mariano González Bartolomé.

VICEPRESIDENTE

D. Emiliano Bravo Lobato.

VOCALES

D. Mariano Larios Cibatti.
» Felipe de la Torre Arocena.
» Leopoldo Moreno Rodríguez.

DIRECTOR

D. Angel Bagués Moreno.

INTERVENTOR

D. Amador Martín Madera.

CAJERO

D. Bernabé Bardón García.

OFICIALES

D. Fernando Adam Remacha.
D. José Fernández Sancho.
» José Sánchez Alvarez.
» Daniel Laorden Antorán.
» Angel Bernat Berrojo.
» Fernando Quintano de Diego.

COBRADORES

D. Mariano Casas Fernández.
» Manuel Mosácula Silva.

CONSERJE

D. José López Torra.

ORDENANZA

D. Emilio Cebrián Núñez.

SERENO

D. Gregorio Bernabé Llanos.

DOMICILIO

Juan Bravo, núm. 2, edificio de su propiedad.

KLEIN Y C.ÍA

ARTÍCULOS DE GOMA

CORREAS DE TRANSMISIÓN

ANIS JULITA.-Félix Cuesta.-SEGOVIA

BANCO ESPAÑOL DE CRÉDITO

SUCURSAL DE SEGOVIA

DIRECTOR

D. Jerónimo Biaya Diego.

INTERVENTOR

D. Antonio de Benito Cid.

CAJERO

D. José Martín Nicolás.

OFICIALES

D. Florentino Martín Marugán.
» Domingo Núñez Gómez.

AUXILIARES

D. Joaquín Herrera Alonso.
» Ernesto Villoslada Gil.
» Mariano Alvarez Torrego.
» Carlos García y García.
» Hipólito de Benito Benito.
» Gerardo Maganto Fernández.
» José Contreras Pascual.

CONSERJE

D. Nemesio García Barrio.

COBRADOR

D. Mariano Alambillaga.

SERENO

D. Bernardo de Antonio.

BOTONES

D. Joaquín García.

OFICINAS

Plaza Mayor.

HORAS DE DESPACHO

De diez a dos.

SUCURSAL DE CUELLAR

DIRECTOR

D. Victoriano Maganto Fernández.

OFICIAL

D. Antonio Gimeno.

COBRADOR

D. Pablo Pascual Quiza.

OFICINAS

Calle de San Francisco, 2,

Pedid ANIS LA CASTELLANA

Paquetería, Mercería, Ropa blanca,

Camisería y Peletería

Casa Guajardo

Isabel la Católica, números 14 y 16

Librería Cervantes.-Venta de toda clase de obras al contado y a plazos.

Coñac NORTE.-Félix Cuesta.-Segovia

Pedid ANIS LA CASTELLANA

CUERPO DE INGENIEROS DE MONTES

DISTRITO DE SEGOVIA

INGENIERO JEFE

D. Marcelo Negre.

INGENIEROS

D. José María Viniegra.
» Alfonso Cid.
» Eduardo Gómez.
» Manuel Martínez de Pisón.
» Miguel de la Torre.

AYUDANTES

D. Juan A. Roura.
» Federico Cuenca.
» Julio Sarmiento.
» Leopoldo Más.
» José Caro.
» Angel Cuenca.

GUARDAS MAYORES

D. Esteban Molinero.
D. Juan Yagüe.

SOBREGUARDA

D. Juan Asenjo.

GUARDAS

D. Hipólito Cabrejas.
» Serafín Herranz.
» Martín Martínez.
» Matías S. Frutos.
» Valentín Gómez.

OFCIAL ADMINISTRATIVO

D. Cristóbal Cuesta.

HORAS DE OFICINA

De nueve a dos.

PARA EL PÚBLICO

De once a una.

DOMICILIO

Plaza de los Espejos, 5.

Album Segoviano de Sociedad

Está preparándose el tomo primero, dedicado a las señoras y señoritas de la buena sociedad : : : de Segovia : : :

ANIS JULITA.-Félix Cuesta.-SEGOVIA

COLEGIO DE MEDICOS

JUNTA DE GOBIERNO

PRESIDENTE

D. Segundo de Andrés.

VICEPRESIDENTE

D. Gregorio Cardiel.

CONTADOR

D. Casimiro Lozano

TESORERO

D. Agustín Moreno.

VOCALES

D. Antonio Herrero, de Segovia.
» Angel Cruz, de Fuentepelayo.
» Ricardo Provencio, de Riaza.
» José Apellániz, de Coca.
D. José Casas, de Urueñas.
Por el distrito de Cuéllar: D. Eutiquio Rebollar, de Navas de Oro.
Por el distrito de Riaza: D. Antonio de Antonio, de Valvieja.
Por el distrito de Santa María: Don Aurelio Almarza, de Hoyuelos.
Por el distrito de Sepúlveda: D. Juan Antonio García, de Navafría.

SECRETARIO

D. Francisco de la Villa.

OFICIAL DE SECRETARÍA

D. Juan José García Sastre.

ACADEMIA CENTRAL DE CORTE Y CONFECCIÓN

PARA SEÑORITAS

DIRIGIDA POR LA INVENTORA

D.ª FRANCISCA GARCÍA ESCUDERO

Este sistema de enseñanza es el más sencillo que hasta la fecha se ha conocido, con claras y sencillas explicaciones para cortar toda clase de prendas de vestir de señora, caballero y niño, igualmente el corte y confección de corsés. Especialidad en hechura de sastre para señora

SE RECIBEN ENCARGOS

CALLE DE ISABEL LA CATOLICA, 12, SEGUNDO

SEGOVIA

Librería Cervantes.-Esta casa se encarga de suministrar toda clase de libros.

Pedid ANIS LA CASTELLANA

Coñac NORTE.-Félix Cuesta.-Segovia

Pedid ANIS LA CASTELLANA

RELACION DE MEDICOS DE SEGOVIA Y SU PROVINCIA

CAPITAL

D. Antonio Herrero Tejedor, Daoiz, núm. 14.
» Valentín de la Villa, Cervantes, núm. 18.
» Francisco de la Villa, Juan Bravo, 35, pral.
» Mariano Romero Becerril, Juan Bravo, 35, 2.°
» Donato Rodríguez, Cervantes, 8 y 10.
» Casimiro Lozano Lambás, Cervantes, 35.
» Segundo de Andrés y Gilsanz, Plaza del Doctor Laguna, 3.
» Segundo Gila Sanz, San Francisco, 36.
» Felipe Barrios, San Agustín, 16.
» Evaristo Pérez Peidró, Plaza de la Reina Doña Juana.
» Leopoldo Moreno Rodríguez, Plaza del Corpus, 11, pral.
» Tirso Rey González, Plaza del Corpus, 11, 2.°
» Juan Gil Escorial, Fábrica de Loza.
» Agustín Moreno Rodríguez, Valdeláguila, 1.
» Julio Páramo y Arias, Valdeláguila, 1.
» Vicente Hernanz, Escuderos, 10.
» Federico Dorda y Angulo, Cervantes, 19, 2.°
» Gaspar Pérez García, Cronista Lecea, 1.
D. Leonardo Láinez, San Francisco, núm. 58.
» Víctor Sanz Gómez, Plaza de San Millán.
» Mariano Sansigre, Judería Nueva, 18, 2.°
» Pedro Alvarez Nouvilas, San Frutos, 18, 2.°
» José Hernanz de Nicolás, Muerte y Vida, 5.
» Honorato Vidal Juárez.

PUEBLOS

D. Juan Segoviano, Cuéllar.
» Nicolás Mesón, ídem.
» Juan José de la Torre, ídem.
» Tomás Lozano, ídem.
» Trinidad Hinojal, ídem.
» Pablo Velasco Pérez, San Ildefonso.
» Laureano Morales Salcedo, ídem.
» Joaquín Trillo Matilla, ídem.
» Mariano Vázquez Araujo, ídem.
» Primo Gila, El Espinar.
» Felipe Pérez, ídem.
» Celedonio Martínez Brogeras, íd.
» José Dávila del Barco, ídem.
» Conrado Gutiérrez, Cantalejo.
» Julián Para, ídem.
» Jesús Terán Alonso, Abades.
» Jesús Alvarez, Adrados.
» Luis Rodríguez, Aguilafuente.
» Julián Casas, Aldea Real.
» Francisco Caro, Aldeanueva del Codonal.
» Gregorio Herrero, Aldehorno.

ANIS JULITA.-Félix Cuesta.-SEGOVIA

D. Hipólito Martín, Aldeosancho.
» Felipe Caballero, Aragoneses.
» Miguel Vírseda, Arcones.
» Eulogio Herranz, Armuña.
» Florindo Couto García, Arroyo de Cuéllar.
» José Andrés Liceras, Ayllón.
» Manuel García Martín, Barbolla.
» Maximino Vázquez, Bercial.
» Teotino Gil Tesedo, Bercimuel.
» Antonio Pascual, Bernardos.
» Domingo Vázquez, Bernúy de Porreros.
» Isidro Herranz, Boceguillas.
» Fermín Adrados, Brieva.
» José Conde y Losada, Caballar.
» Valentín Gómez Palacios, Cabezuela.
» Alfonso Mourelle, Castillejo de Mesleón.
» Ramón Bocos Fernández, Cantimpalos.
» Conceso del Mazo, Carbonero de Ahusín.
» Artemio Llorente, Carbonero el Mayor.
» Fernando Quiroga, Campo de Cuéllar.
» Francisco Oleo Plaza, Carrascal del Río.
» Indalecio Martínez, ídem.
» Francisco Gil Pérez, Casla.
» Mariano Serrano, Castroserna de Arriba.
» Germán Fernández, Cedillo de la Torre.
» Eduardo Baeza, Cerezo de Abajo.
» Luis de Montalbán, Cerezo de Arriba.
» Amós del Pozo, Ciruelos de Coca.

D. José Apellániz, Coca.
» Mariano García Yagüe, Codorniz.
» Bernardo Gasque, Condado de Castilnovo.
» Juan Escolar, Cuevas de Provanco.
» Arturo Aparicio González, La Cuesta.
» Gerardo Cuesta, Chañe.
» Mariano Alvaro, Duruelo.
» Alejandro Domingo, Escalona del Prado.
» Fernando de Castro, Escarabajosa de Cabezas.
» Manuel García Martín, Escobar y Pinillos.
» Luis Alvarez Rodríguez, Estabanvela.
» Manuel Larramendi, Fresno de Cantespino.
» Marciano Alonso, Frumales.
» Joaquín Tovar, Fuente el Olmo de Iscar.
» Manuel Martín González, Fuente el Olmo de Fuentidueña.
» Antonio Martín, Fuente de Santa Cruz.
» Fernando Alfonso, Fuentemilanos.
» Sotero Montejo, Fuentepelayo.
» Modesto Para, Fuenterrebollo.
» Angel Cruz, Fuentesaúco.
» Anastasio Sanz, Fuentesoto.
» Saturnino Rodríguez, Garcillán.
» Angel Cuesta, Gomezserrazín.
» Francisco Rico y Beles á, Honrubia de la Cuesta.
» Bienvenido Alonso, Hontalbilla.
» Alfonso Llovet, Hontoria.
» Aurelio Almarza, Hoyuelos.

Pedid ANIS LA CASTELLANA

LIBRERIA CERVANTES

Pedid ANIS LA CASTELLANA

D. Casimiro Nieto Muñoz, Jemenuño.
» Wenceslao Rodríguez, Labajos.
» Daniel Burgoa, Laguna de Contreras.
» Pedro Carreño, La Losa
» Felipe Legorburu y Orúe, ídem.
» Manuel Boy Díaz, Languilla.
» Bernardino Giménez, Lastras de Cuéllar.
» Isaac Sastre, Lovingos.
» Joaquín Sastre, ídem.
» Nicolás de Antonio, Madriguera.
» José Novoa, ídem.
» Ricardo Pagola, Maderuelo.
» José del Real, Madrona.
» Benito Arranz Martín, Marazuela.
» Mariano Ruiz Velasco, Marugán.
» Gregorio Moreno, Martín Miguel.
» Gaspar Morais, Martín Muñoz de las Posadas.
» Félix Monedero, Matabuena.
» José Sanz de Frutos, La Matilla.
» Rosendo Llorente Casas, Melque de Cercos.
» León de Pedro, Migueláñez.
» Miguel Navas, Montejo de Arévalo.
» Teobaldo García Olmedo, Moraleja de Coca.
» José Hormachea, Moral de Hornuez.
» Juan Rodríguez Pérez, Montuenga.
» Federico González, Monterrubio.
» Raimundo Gamarra Rodríguez, Mozoncillo.
» Victoriano Gómez Pérez, Muñopedro.
» Arturo Bocos Fernández, Muñoveros.

D. Rafael Santos Temiño, Nava de la Asunción.
» Emilio Segoviano, ídem.
» Juan Antonio García, Navafría.
» Antonio Calvín, Navalmanzano.
» Pablo Sastre, Navares de Enmedio.
» Eutiquiano Rebollar, Navas de Oro.
» Bernardo Betegón Herranz, Navas de San Antonio.
» Emilio García, Nieva.
» Laurentino Vega, Olombrada.
» Bernabé Calvo, Otero de Herreros.
» Antonio Gil Vicente, Paradinas.
» Gregorio Gil Escorial, Pedraza.
» Julián Pardilla Moreno, Perorrubio.
» Miguel del Pozo, Pinarejos.
» Eulogio Martín Higuera, Pinarnegrillo.
» Frutos Adrados, Prádena.
» Fernándo Pérez, Rapariegos.
» Pedro Azuara, Riaguas de San Bartolomé.
» Ricardo Provencio, Riaza.
» Florencio Gaona, ídem.
» Mariano Cardiel, Roda de Eresma.
» Casimiro Sanz, Sacramenia.
» Ramón Moral, Samboal.
» Pedro Gaona, Santo Tomé del Puerto.
» Adolfo Mediavilla, San Cristóbal de la Vega.
» Antonio Gil Morales, Sangarcía.
» Mariano Fernández, Sanchonuño.
» Germán Cabrero Escolar, San Martín y Mudrián.

ANIS JULITA.-Félix Cuesta.-SEGOVIA

D. Eusterio Pérez, San Pedro de Gaíllos.
» Mariano Sanz, Santa María de Nieva.
» José González Triviño, ídem.
» Sixto Rodríguez, Santibáñez de Ayllón.
» Valentín García, Santiuste de San Juan Bautista.
» Mariano Velayos, ídem.
» Mariano Rodríguez Pérez, Sauquillo de Cabezas.
» Manuel Crespo, Sepúlveda.
» Julio Perdiguero, ídem.
» Enrique Díez Pérez, Sequera de Fresno.
» Pablo Rubio, Sotosalvos.
» Emilio Barrio Alvarez, Torrecaballeros.
» Manuel Barrios, Torrecilla del Pinar.
» Nilamón Lázaro, Torreadrada.
» José Coco Rodríguez, Torreiglesias.
» Francisco Marfagón, Torre Val de San Pedro.
» Nicasio Casas Miguel, Turégano.
» Victoriano Castellanos, ídem.
» Julián Gallego, ídem.
» José Casas, Urueñas.
» Eleuterio Casas, Valdesimonte.
D. Eladio Gutiérrez, Valdevacas y el Guijar.
» Fidel Sanz de la Monja, Valdecas de Montejo.
» Gregorio Cardiel, Valseca.
» Laurentino Cardiel, ídem.
» Teodardo Sastre, Valtiendas.
» Valentín Cardiel Merino, Valverde del Majano.
» Antonio de Antonio y Gil, Valvieja.
» Elías Gil Ondero, Valle de Tabladillo.
» Emiliano Aguado, Vallelado.
» Gregorio Serrano, Valleruela de Sepúlveda.
» José Useros, Veganzones.
» Manuel Alvarez Salas, Vegas de Matute.
» Mariano Arranz, Villacastín.
» Francisco Martín Olmedo, Villaverde de Iscar.
» Eloy Rincón Velasco, Villoslada.
» Evaristo Redondo Bernabé, Yanguas de Eresma.
» Juan Herranz Manso, ídem.
» Julio Durán López, Zamarramala.
» Enrique González Burguillo, Zarzuela del Monte.
» Antonio Rois Pérez, Zarzuela del Pinar.

Pedid ANIS LA CASTELLANA

Sus impresos encárguelos V. a EL ADELANTADO
PLAZA DEL CORPUS, 11 SAN AGUSTIN, 7

Librería Cervantes.-La casa más surtida en libros y objetos de escritorio

Coñac NORTE.-Félix Cuesta.-Segovia

Pedid ANIS LA CASTELLANA

COLEGIO DE FARMACEUTICOS

JUNTA DE GOBIERNO

PRESIDENTE HONORARIO
D. Salvador Andreu.

PRESIDENTE
D. Trifón Baeza.

VOCALES
1.° D. Valeriano Treviño.
2.° D. Zoilo Abad.
3.° D. Pedro Morales.
4.° D. Gonzalo González.

DEPOSITARIO
D. Epifanio Carretero.

CONTADOR
D. Julio García Gurruchaga.

SECRETARIO
D. Faustino Alvarez Salas.

OFICIAL DE SECRETARÍA
D. Juan José García Sastre.

DROGUERIA Y PERFUMERIA DE

PABLO FERNANDEZ

JUAN BRAVO, 52 ◎ TELÉFONO 236 ◎ SEGOVIA

VENTAS AL POR MAYOR

Surtido completo para farmacias :-: Ventas al detall :-: Con una sola vez que visite esta casa, se convencerá del surtido en droguería :-: Especialidades farmacéuticas :-: Aguas minerales :-: Perfumería :-: Ortopedia :-: Pinturas, barnices, brochería y todo lo concerniente al ramo.

DESPACHO DE HARINAS Y PIENSOS

JUAN GARCIA HERNANDO

LAS MEJORES CALIDADES

PESO EXACTO Y GARANTIZADO

CALLE DE JOSE ZORRILLA, NUM. 118

SEGOVIA

ANIS JULITA.-Félix Cuesta.-SEGOVIA

RELACION DE FARMACEUTICOS DE SEGOVIA Y SU PROVINCIA

CAPITAL

D. Trifón Baeza y Cáceres.
» Julio de la Torre.
» Miguel Llovet Vergara.
» José Barbero Abella.
» Epifanio Carretero.
» Faustino Alvarez Salas.

PUEBLOS

D. Antonio Llorente Burgueño, Santa María de Nieva.
» Jacinto Fernández Plaza, San Ildefonso.
» Mariano Martín Bordet, Cantalejo.
» Pío López Sánchez, Villacastín.
» Modesto López Martín, Escalona.
» Gregorio González Alvarez, Vallelado.
» Pascual Tabanera, Valverde.
» Fernando López García, Sangarcía
» Benjamín Tejedor, Turégano.
» Gabriel Herrero Tejedor, Navas de Oro.
» Antonio Velasco Díaz, Maderuelo.
» Julián Gallego González, Aguilafuente.
» Valeriano Treviño Aguado, Santa María de Nieva.
» José Rivero Casanova, Aldea Real.
» Tomás Navarro, Cuéllar.
» José Illera Aguado, Carbonero el Mayor.
» Antonio Ramos Melero, Cuéllar.
» Agustín Hernández, Pedraza.
» Pedro Morales Roldán, Lastras de Cuéllar.
D. Emilio Escorial Llorente, Bernardos.
» Conrado González Sanz, Fresno de Cantespino.
» Julio García Gurruchaga, Valseca.
» Francisco Hernández, Nava de la Asunción.
» Eustaquio Herranz, Navalmanzano.
» Miguel de Frutos, Hontalbilla.
» Leovigildo Fernández, Campo de Cuéllar.
» Manuel Tapia Velasco, Navas de San Antonio.
» Francisco Berzal García, Torre Val de San Pedro.
» Manuel de Miguel, Sepúlveda.
» Juan José Rovira Martín, Sangarcía.
» Tomás Angulo de Blas, Riaza.
» Leandro Sanz y Sanz, Cedillo de la Torre.
» Antonio Martín Gil, Carrascal del Río.
» Luis de la Peña Cilla, Santibáñez de Ayllón.
» Antonio Gómez Cubo, Zarzuela del Monte.
» Germán Correa Sanz, Abades.
» Pedro González Caro, Martín Muñoz de las Posadas.
» Zacarías Llorente, Cantimpalos.
» Emilio López Martín, La Matilla.
» Ricardo Rodríguez Saiz, Campo de San Pedro.

Pedid ANIS LA CASTELLANA

LIBRERIA CERVANTES

Coñac NORTE.-Félix Cuesta.-Segovia

Pedid ANIS LA CASTELLANA

D. Cándido Torres, Ayllón.
» Julián Angulo y Sierra, Veganzones.
» Valentín Seisdedos, Olombrada.
» José Herrero Sierra, Ayllón.
» Hilario Herrero, Fuentidueña.
» Olegario Rodríguez Moreno, Cerezo de Arriba.
» Vicente Sacristán, Fuenterrebollo.
» Benito Moreno Victoria, Fuentepelayo.
» Nemesio del Real Pérez, Cantimpalos.
» Antonio Martín Llorente, Muñoveros.
D. Zoilo Abad de la Serna, Sepúlveda.
» Mariano García Garrido, Otero de Herreros.
» Felicísimo Rodríguez, Carbonero el Mayor.
» José Ramírez González, El Espinar.
» Santos Cordero Llorente, Navares de Enmedio.
» Emiliano Gómez Palacios, Cantalejo.
» Sotero Morais Paradinas, Santiuste de San Juan Bautista.
» Luis Calle Matesanz, San Pedro de Gaíllos.
» Ricardo Carbó Fores, Brieva.
» Salustiano Matesanz, Prádena.
» Manuel Fernández, Sacramenia.
» Alfonso Arroyo Zúñiga, Cerezo de Abajo.
» Eulogio Aguirre, Fuente Santa Cruz.
» Julio Benito Agudo, Mozoncillo.
» Anselmo Redondo, Coca.
» Braulio García, Villaverde de Montejo.
» Pedro Abad, Sepúlveda.

Doctor J. Campos

Médico Ortopédico
Montera, 38, principales.—MADRID

SECCIÓN DE ORTOPEDIA

HERNIAS. Vientres voluminosos. Descensos de la matriz. Sordos. Calvos. Deformidades. Narices. Orejas. Tratamientos sin operar. Aplicación de piernas, brazos artificiales.

SECCION DE COSMETICA :: BELLEZA

EXTINCION de arrugas, vello, manchas y cicatrices de la cara, aumento y corrección del busto. Destrucción de las canas y modificación en el color del cabello. Eburneación, blanqueado y afinamiento del cutis. Extirpación de callos de los pies y modificación de los juanetes. Arreglo de las manos, narices, cejas, ojos, etc. Tratamiento de la obesidad sin ningún peligro. Desaparición del ocena (mal olor de aliento).

Servicios médicos y de lujo :: Consultas y tarifas por correo

En Segovia: el 26 de todos los meses, de once a una.—HOTEL FORNOS

ANIS JULITA.-Félix Cuesta.-SEGOVIA

INSTITUTO NACIONAL DE SEGUNDA ENSEÑANZA

DIRECTOR

D. Julián Santos Blanc.

VICEDIRECTOR

D. Antonio Machado.

SECRETARIO

D. Leonardo Martín Echevarría.

PROFESORES

Historia natural: D. Agustín Moreno Rodríguez.
Psicología y Lógica: D. Manuel Cardenal.
Agricultura: D. Alejandro Llovet.
Matemáticas: D. José Adellat.
Latín: D. Ricardo Riesco.
Física y Química: D. Juan López Armeida.
Dibujo: D. Eduardo Rojas.
Caligrafía: D. Pedro Bernaldo de Quirós.
Ayudante de caligrafía: D. José Rodao.
Idiomas: D. Timoteo de Antonio.
Ciencias: D. José Barbero Abella y D. Aurelio López Blanco.
Letras: D. Mariano Quintanilla.
Ciencias naturales: D. Juan Vera de la Torre.
Religión: D. Félix Serrano Viteri.
Gimnasia: D. Miguel Rodríguez Redondo.

OFICIALES DE SECRETARÍA

D. Eloy González Contreras.
» Enrique Goñi.

HORAS DE CLASE

De nueve menos cuarto a una y media.

DOMICILIO

Plaza de Díaz Sanz.

AGUA DE COLONIA **MARCOS** CREACION :-: 1918 :-:

Está reconocida como la mejor que se fabrica en España

PUNTOS DE VENTA: PEDRO PARAREDA, Ferretería.—SUCESOR DE REDOLAT, Bazar.—P. HERMOSO, «LA FAVORITA».—T. VELASCO, Droguería.—VIUDA DE HERNAN PEREZ, Droguería.

Fábrica en Madrid: PERFUMERIA MARCOS.--Corredera Baja, 19 Apartado 1.032

LIBRERIA CERVNTES

Pedid ANIS LA CASTELLANA

Coñac NORTE.-Félix Cuesta.-Segovia

Pedid ANIS LA CASTELLANA

ESCUELA NORMAL DE MAESTRAS

PROFESORADO NUMERARIO

Ciencias exactas: D.ª Carmen García Moreno (Directora).

Labores y economía: D.ª Fernanda Campos López.

Ciencias físico-naturales: D.ª Luz I. Salazar de Velandia.

Historia: D.ª Concepción Alfaya López.

Pedagogía, su historia y derecho: doña Emilia Elías Hernando.

Prácticas de enseñanza: D.ª Felisa Pérez de Paz.

PROFESORADO ESPECIAL Y AUXILIAR

Francés: D.ª Angeles Patiño Arroyo.

Música: D.ª María del Carmen Feliú Arará.

Religión: D. Félix Serrano de Viteri.

Dibujo: D. Manuel Palomares.

Caligrafía: D. Pedro B. de Quirós.

Auxiliar de Labores: D.ª Milagros Menéndez Campos.

Auxiliar de Pedagogía: D.ª Asunción Barahona López.

Auxiliar de Letras: D.ª Carmen García López.

SECRETARIA

D.ª Asunción Barahona López.

OFICIAL DE SECRETARÍA

D.ª María del Pilar Well Sanz.

Edificio: Plaza de San Esteban y calle de Covarrubias, número 5.

Horas de clase..... De nueve a dos y de quince a diez y siete.

ESCUELA DE ARTES Y OFICIOS

JUNTA DIRECTIVA

PRESIDENTA

D.ª Carmen García Moreno.

VICEPRESIDENTE

D. Alejandro Llovet.

SECRETARIO

D. Faustino Martín Herranz.

TESORERO

D. Manuel Cardenal.

VOCAL

D. Faustino Alvarez.

AUXILIAR DE SECRETARÍA

D. Amancio García Zamarriego.

PROFESORES

Dibujo (figura): D. Lope Tablada.

Auxiliar de íd.: D. Norberto Ortega.

Dibujo lineal: D. Manuel Palomares.

Modelado: D. Toribio García.

Música: D. Luis Casares.

Francés: D. Ricardo Riesco.

Ari métic a: D. Casto Rivas.

Auxiliar de íd.: D. Frutos Manzanares.

Geometría: D. Bonifacio Callejo.

Mecanografía: D. Valentín Burgos.

Mecánica: D. Gregorio Arnanz.

HORAS DE CLASE

De diez y ocho a veinte.

MATRÍCULA DEL AÑO ACTUAL

571 alumnos.

DOMICILIO

Calle de D. José Canalejas.

ANIS JULITA.-Félix Cuesta.-SEGOVIA

AUDIENCIA PROVINCIAL

PRESIDENTE

Ilmo. Sr. D. Vicente Crespo.

FISCAL

Ilmo. Sr. D. Pablo Callejo de la Cuesta

MAGISTRADOS

D. Vicente Mora y D. Blas Senén.

TENIENTE FISCAL

D. Castedo.

SECRETARIO

D. Angel Caffarena Sola.

OFICIALES DE SALA

D. Andrés López Cristóbal.

» Pablo Antón Velasco.

Oficinas..... Calle de Valdeláguila, número 1

JUZGADO DE PRIMERA INSTANCIA

JUEZ

D. José A. de la Campa y Balbás.

SECRETARIO JUDICIAL

D.

Oficinas..... Calle de la Trinidad, número 10

JUZGADO MUNICIPAL

JUEZ

D. Gabino Herrero Llorente.

SECRETARIO

D. Carlos Navarro Grasa.

Oficinas..... Calle de San Agustín, número 3

COLEGIO DE ABOGADOS

Excmo. Sr. D. Carlos de Lecea.
» » » Mariano González.
D. Rufino Cano de Rueda.
» Gabriel J. de Cáceres.
» Antonio Sanz Gilsanz.
» Fernando Rivas García.
» Mariano Quintanilla.
» Clemente García Zamarriego.
D. Manuel López Dehesa.
» Timoteo de Antonio Gil.
» Fernando de la Calle Martín.
» José Luis de Campos.
» Segundo Sastre.
» Juan Well Sanz.
» Gabino Herrero Llorente.
» Bernardo Romero Martínez.

COLEGIO DE PROCURADORES

D. Alejandro González Salamanca.. Plaza del Conde Alpuente, núm. 3.
» Ricardo Huertas..... Calle de Juan Bravo, números 43 y 45.
» Vicente Sánchez de la Torre.... » de San Frutos, núm. 11.
» Antonio Alvarez Labrador..... » de la Judería Nueva, núm. 6.
» Sotero López Miguel..... » de la Herrería, núm. 1.
» Felicísimo Blázquez..... » de San Frutos, núm. 7.

NOTARIO

D. Luis Rincón Lazcano.

Calle de Infanta Isabel, núm. 15.

REGISTRADOR DE LA PROPIEDAD

D. Eugenio Bosque.

Calle de Ochoa Ondátegui, núm. 21.

Pedid ANIS LA CASTELLANA

Librería Cervantes.-la más surtida en material escolar

Coñac NORTE.-Félix Cuesta.-Segovia

Pedid ANIS LA CASTELLANA

OBISPADO

OBISPO
Excmo. Sr. D. Manuel de Castro y Alonso.

PROVISOR Y VICARIO GENERAL ECLESIÁSTICO
D. Mariano Martínez Bautista.

NOTARIO ECLESIÁSTICO
D. Pedro Zúñiga y Otero.

SECRETARIO DE CÁMARA
D. Aurelio del Pino.

PALACIO EPISCOPAL
Plaza de San Esteban, número 12.

SANTA IGLESIA CATEDRAL

Deán..... M. I. Sr. D. Juan Gómez.

SEÑORES CURAS PÁRROCOS

DE SAN MIGUEL
D. Benito de Frutos,
Calle del Marqués del Arco, núm. 24.

DE SAN MARTÍN
D. Pedro Gozalo,
Calle de Juan Bravo, núm. 28.

DE EL SALVADOR
D. Ladislao Liras,
Plaza de San Justo, núm. 3.

DE SAN MILLÁN
D. Ricardo Bartolomé,
Calle de Cervantes, núm. 12.

SECCIÓN DE PRIMERA ENSEÑANZA

JEFE
D. Enrique L. de Tamayo y García.

OFICIALES
D. Apolinar Martínez y D. Lucas Calle

INSPECTORES DE PRIMERA ENSEÑANZA

INSPECTOR JEFE
D. Antonio Ballesteros.

INSPECTOR DE ZONA
D. José Galisteo Sotos.

INSPECTORA DE ZONA
D.ª María de la Paz Alfaya.

Oficinas..... Calle de Velarde, números 7 y 9

POLICIA GUBERNATIVA

INSPECTOR JEFE
D. Joaquín García Granados.

SEGUNDO JEFE
D. Rodrigo Palomares.

Oficinas..... Gobierno civil.—Plaza del Seminario, núm. 5

JUNTA DE FOMENTO DEL TURISMO

PRESIDENTE
Señor alcalde constitucional.

SECRETARIO
D. Vicente F. Vidaurreta.

Oficinas..... Casa Consistorial

ANIS JULITA.-Félix Cuesta.-SEGOVIA

PERIÓDICOS

(DIARIO)

EL ADELANTADO DE SEGOVIA

Director propietario: D. Rufino Cano de Rueda.

Redacción, San Agustín, 7. Administración, Corpus, 11

(SEMANALES)

EL AVANCE SOCIAL

Director: D. Víctor Martínez.

Redacción..... Juan Bravo, 72

LA GRIPPE

Director: D. Manuel Mateos.

Redacción..... Juan Bravo, 8

DROGUERIA Y PERFUMERIA DE

PABLO FERNANDEZ

JUAN BRAVO, 52 ◎ TELÉFONO 236 ◎ SEGOVIA

VENTAS AL POR MAYOR

Surtido completo para farmacias :-: Ventas al detall :-: Con una sola vez que visite esta casa, se convencerá del surtido en droguería :-: Especialidades farmacéuticas :-: Aguas minerales :-: Perfumería :-: Ortopedia :-: Pinturas, barnices, brochería y todo lo concerniente al ramo.

CASINOS Y CÍRCULOS DE RECREO

LA UNION

Presidente, D. Antonio Herrero Tejedor.

Domicilio..... Juan Bravo, 8

CIRCULO DE LA UNION MERCANTIL E INDUSTRIAL

Presidente, D. Juan Well Sanz.

Domicilio..... Juan Bravo, 49

LIBRERIA CERVANTES

Pedid ANIS LA CASTELLANA

Coñac NORTE.-Félix Cuesta.-Segovia

Pedid ANIS LA CASTELLANA

EL REAL SITIO DE SAN ILDEFONSO

Aunque el objeto principal de esta Guía es el de dar a conocer la vida de Segovia en sus distintas manifestaciones, como quiera que el Real Sitio de San Ildefonso, vulgarmente denominado «La Granja», puede decirse que forma parte de esta capital, por su proximidad a ella y por la facilidad de comunicaciones con la misma, vamos a hacer en este folleto una ligera descripción de aquel Sitio Real, sin perjuicio de dedicarle mayor extensión cuando salga a luz la Guía de la provincia de Segovia que nos proponemos editar en breve.

La Granja. Fuente de las Carreras de Caballos

El Real Sitio de San Ildefonso está situado a 11 kilómetros de Segovia, al pie de Peñalara. Fué fundado en los comienzos del siglo XVIII por el rey Felipe V.

ANIS JULITA.-Félix Cuesta.-SEGOVIA

La construcción del Palacio data del año 1711, y fué terminada en 1723. La fachada, de estilo *Luis XV*, es de muy agradable conjunto.

La Granja fué siempre residencia predilecta de los Monarcas españoles, hasta el 1918, en que un incendio destruyó las principales habitaciones de los Reyes, siendo seguro que muy en breve se procederá a su reedificación.

La infanta doña Isabel, que con mucha justicia se la titula *Condesa de Segovia*, dado su amor a esta tierra, ha continuado y continúa la tradición de las jornadas regias en este Real Sitio.

Cuenta esta población con una Colegiata, cuyo templo, así como las reliquias, ornamentos, tapices y cuadros que posee, son de gran valor artístico.

Los jardines de La Granja son famosos en España y aun en el extranjero. Cuentan con una magnífica colección de estatuas mitológicas y jarrones de admirable factura. Pero lo más importante de ese agreste lugar, son las maravillosas fuentes de vistosos juegos de aguas, las principales de las cuales se denominan: de los Vientos, de la Selva, Carrera de Caballos, del Canastillo, de las Ocho Calles, de las Ranas, de Diana y de la Fama.

También cuenta con un lago de grandes dimensiones, gabinete de piscicultura y embarcadero con bellas góndolas.

La población es pequeña, totalmente cercada, y cuenta con una importante colonia veraniega.

Los días señalados para que las fuentes luzcan sus bellos juegos de agua, son: el 30 de Mayo, San Fernando; el 28 de Junio, feria de Segovia; el 24 de Julio, Santa Cristina, y el 25 de Agosto, San Luis.

Para trasladarse a La Granja desde Segovia, puede realizarse utilizando los automóviles correo que parten de la estación de Segovia a la llegada de los trenes correos. El precio de cada asiento es de tres pesetas. También puede hacerse uso al afecto de automóviles de turismo, cuyos precios consignamos en otro lugar.

Pedid ANIS LA CASTELLANA

Librería Cervantes.-Esta casa se encarga de suministrar toda clase de libros.

Coñac NORTE.-Félix Cuesta.-Segovia

Pedid ANIS LA CASTELLANA

TARIFA OFICIAL DE AUTOMOVILES Y COCHES

AUTOMOVILES

Servicio de la estación por una a cuatro personas, cinco pesetas; cada persona más, una peseta. Lo mismo los servicios de la estación a domicilio.

Servicios por horas para la población, dentro del término municipal, de una a cinco personas, 10 pesetas; cada persona más, una peseta.

Servicios especiales a San Ildefonso, con inclusión de la vuelta, de una a cinco personas, y con derecho a estancia en ese Real Sitio dos horas, 25 pesetas; cada hora más, de coche parado, tres pesetas.

En todos los demás servicios especiales, como son Riofrío, Revenga, Lobones, incluso pueblos de la provincia, de una cinco personas, con derecho de estancia de dos horas en el punto de viaje, a una peseta el kilómetro y a tres pesetas las horas de coche parado; cada persona más, una peseta.

Plaza Mayor a la estación o viceversa, 40 céntimos.

COCHES

Landeau a La Granja, Riofrío y distancias que no excedan de 12 kilómetros, desde las once de la mañana a las nueve de la noche, una a cinco personas, 25 pesetas.

Milor, berlina y otros carruajes similares, iguales y servicios y horas antes mencionadas, 15 pesetas.

Servicios a domicilio a la estación y regreso, cinco pesetas. Los servicios por horas se pagarán a tres pesetas hora.

Servicios de ómnibus para familias, con derecho a llevar equipaje de 30 kilos por viajero, no podrá exceder de una peseta por persona.

Servicios a la estación, 40 céntimos por asiento.

NOTA Los precios anteriores son los de la tarifa oficial.

Actualmente rigen los siguientes: kilómetro de recorrido en automóvil, 60 céntimos. A la estación, asiento, 25 céntimos.

Album Segoviano de Sociedad

Está preparándose el tomo primero, dedicado a las señoras y señoritas de la buena sociedad : : : de Segovia : : :

ANIS JULITA.-Félix Cuesta.-SEGOVIA

GUIA DE CALLES DE SEGOVIA

RELACION, POR ORDEN ALFABETICO, DE LAS CALLES Y PLAZAS DE ESTA CIUDAD

A

Alameda (paseo de la).
Alamillo.
Alcalde Ronquillo.
Alfonso XII (plaza de).
Alhóndiga (bajada a la).
Alhóndiga (callejón de la).
Almira.
Almuzara.
Angelete.
Angosta.

B

Barranco.
Barrihuelo.
Barrionuevo.
Batanes.
Bernúy (camino de).
Boceguillas (carretera de).
Botánico.
Buitrago.
Buitrago (travesía de).
Banco.

Isaías Borregón.- Camas, herrajes, herramienta, cerrajería y clavazón

Cervantes, 35, Segovia

Anselmo Carretero.
Antonio Coronel.
Arco.
Arias Dávila.
Arquitecto Escobedo.
Arroyos.
Arroyos (travesía de los).
Arroyos (corralillo de los).
Avendaño (plaza de).
Azoguejo (plaza del).

C

Cabritería.
Canaleja.
Canaleja (rinconada de la).
Canongía (primera trav. de las).
Canongía (segunda trav. de las).
Cantarranas.
Caño de la Canaleja.
Caño Grande (plaza del).
Cañuelos.

Pedid ANIS LA CASTELLANA

LIBRERIA CERVANTES

Coñac NORTE.-Félix Cuesta.-Segovia

Pedid ANIS LA CASTELLANA

Capuchinos Alta.
Capuchinos Baja.
Capuchinos (plaza de).
Cardenal Zúñiga.
Carmen.
Carmen (plaza del).
Carmen (bajada al).
Carrasco (plaza de).
Carretas.
Carretas (travesía de).
Casa de Moneda.
Castillejo.
Castillejo (plaza del).
Castillejo (travesía del).
Corpus (plaza del).
Cronista Lecea.
Cuatro de Agosto (plaza del).
Cuatro de Agosto (travesía del).
Cueva de la Zorra (camino de la).
Cura (corral del).

D

Daoiz.
Desamparados.
Descalzas.
Díaz Sanz (plaza de).
Doctor Baeza.
Doctor Castelo.

Isaías Borregón.- Camas, herrajes, herramienta, cerrajería y clavazón
Cervantes, 35, Segovia

Catorcena.
Cervantes.
Cerrillo.
Coches.
Covarrubias.
Colmenares (plaza de).
Colmenares (travesía de).
Colón.
Conde de Alpuente (plaza de).
Conde de Cheste (plaza del).
Conde de Sepúlveda (paseo del).
Conchas.
Coronel Rexach.
Doctor Laguna (plaza del).
Doctor Pichardo.
Doctor Velasco.
Doctor Sancho.
Domingo Soto.

E

Escuderos.
Escuderos (travesía de).
Escultor Marinas.
Echar Piedra.
Espejos (plaza de los).
Estiradores.

ANIS JULITA.-Félix Cuesta.-SEGOVIA

Eulogio Martín Higuera.
Ezequiel González (paseo de).

F

Fernán García.
Fuente de San Roque.

G

Gascos.
Gascos (callejón de).
General Santiago (avenida del).
Gobernador Fernández Jiménez.
Gobernador Llasera.
Grabador Espinosa.
Granja (carretera de la).
Gremios.
Guevara (plaza de).

H

Hermanos de la Paz Orduña.
Herrería.
Hilanderas.
Hontoria (carretera de).
Hoya.
Hospital.
Hospital (escalinata del).
Huertos (plaza de los).

I

Iglesia.
Ildefonso Rodríguez.
Independencia.
Infanta Isabel.
Inclusa Vieja (bajada a la).
Isabel la Católica.

J

Jardín de San Roque.
José Canalejas.
José Zorrilla.
Juan II (paseo de).
Juan Bravo.
Juan de Segovia.
Juego de Pelota.
Judería Nueva.
Judería Vieja.

L

Larga.
Licenciado Peralta.

M

Mal Consejo.
Manuel Entero.

Isaías Borregón.- Camas, herrajes, herramienta, cerrajería y clavazón
Cervantes, 35, Segovia

Librería Cervantes.- La casa más surtida en libros y objetos de escritorio

Pedid ANIS LA CASTELLANA

Coñac NORTE.-Félix Cuesta.-Segovia

Pedid ANIS LA CASTELLANA

Marqués de Villena.
Marqués del Arco.
Marqués de Mondéjar.
Martínez Campos.
Medina del Campo (plaza de).
Melitón Martín.
Miraflores.
Molinos.
Morenas.
Morillo.
Muerte y Vida.

N

Nevería.
Nieves.

O

Obispo Gandásegui.
Obispo Losana.
Obispo Quesada (Avenida del).
Ochoa Ondátegui.
Ontanilla (bajada a la).
Ortiz de Paz.

P

Padre Scio.
Patín (travesía del).
Parra.
Parral.
Pelaires.
Peñuelas.
Perocota.
Perucho.
Perucho (travesía de).
Piedad (camino de la).
Pinilla.
Pintor Montalvo.
Plata.
Plaza Mayor.
Potro (plaza del).
Pozo.
Pozuelo.
Progreso.
Puente Ciguiñuela.
Puente de la Muerte y la Vida.
Puente de San Lorenzo.
Puente del Verdugo.
Puerta de la Luna.
Puerta del Sol.
Puerta de Santiago.

R

Rancho.
Rancho (travesía del).

Isaías Borregón.- Camas, herrajes, herramienta, cerrajería y clavazón
Cervantes, 35, Segovia

ANIS JULITA.-Félix Cuesta.-SEGOVIA

Rastrillo.
Refitolería.
Resolana.
Resolana (plaza de la).
Reina Doña Juana (plaza de la).
Reina Victoria (plaza de la).
Rivas Orozco.
Roble.
Roncha (travesía de la).
Rosa.
Rubia (plaza de la).
Rubia (callejón de la).
Rubia (travesía de la).

San Clemente (corralillo de).
San Cristóbal.
San Esteban (plaza de).
San Esteban (travesía de).
San Facundo (plaza de).
San Francisco.
San Frutos.
San Geroteo.
San Geroteo (plaza de).
San Justo.
San Juan.
San Juan de los Caballeros (plaza de).
San Justo (plaza de).

Isaías Borregón.- Camas, herrajes, herramienta, cerrajería y clavazón
Cervantes, 35, Segovia

S

Salón (paseo del).
Salón (bajada del).
Salvador (plaza del).
San Alfonso Rodríguez.
San Agustín.
San Antón.
San Antonio el Real.
San Antonio el Real (travesía de).
San Clemente.
San Clemente (plaza de).

San Justo (travesía de).
San Lorenzo (plaza de).
San Valentín.
San Marcos.
San Martín (plaza de).
San Nicolás (plaza de).
San Nicolás (callejón de).
San Nicolás (corralillo de).
San Quirce.
San Quirce (travesía de).
San Rafael (carretera de).
San Roque.
San Sebastián (plaza de).

Pedid ANIS LA CASTELLANA

LIBRERIA CERVANTES

Coñac NORTE.-Félix Cuesta.-Segovia

San Sebastián (corralillo de).
San Vicente.
San Vicente Ferrer.
Santa.
Santa Ana.
Santa Columba.
Santa Eulalia (plaza de).
Santa Isabel.
Santo Tomás.
Santo Domingo.
Somorrostro.

T

Taray.
Teniente Ochoa.
Tierra (plaza de la).
Trinidad.
Trinidad (plaza de la).

V

Valdeláguila.

Isaías Borregón.- Camas, herrajes, herramienta, cerrajería y clavazón
Cervantes, 35, Segovia

Santo Domingo (travesía de).
Santa Engracia.
Sartén.
Segundo Rincón (paseo de).
Seminario.
Seminario (plaza del).
Serafín.
Socorro.
Socorro (plaza del).
Vallejo.
Vallejo (plaza del).
Vargas.
Velarde.
Veracruz.
Victoria.
Villalpando.

Z

Zuloaga.

FEDERICO DORDA Y ANGULO
MEDICO
Especialista en enfermedades de la piel, venéreo y sífilis
HORAS DE CONSULUA: De 2 a 4 y de 7 a 9 de la tarde
Además, los jueves de 12 a 1·
Cervantes, 19 y 21 --Segovia

Pedid ANIS LA CASTELLANA

ANIS JULITA.-Félix Cuesta.-SEGOVIA

HORARIO DE TRENES ENTRE MADRID-SEGOVIA Y VICEVERSA

(SERVICIO DE INVIERNO)

Trenes		Salidas de Madrid	Llegadas a Segovia
2007		8	10,55
9		9	11,14
33		10,20	14,40
2017		14,10	17,18
5	(Lunes, miércoles y viernes.)	16	18,42
23		17,25	20,25
83		19 40	23,44
3		21,15	00,02

Trenes	Salidas de Segovia	Llegadas a Madrid
4	6,52	9,15
24	5,33	8,40
6	7,46	10,15
2018	8,25	11,30
86	11,15	15,47
2012	17,40	20,52
10	19,01	21,10

HORARIO DE TRENES ENTRE SEGOVIA-VALLADOLID Y VICEVERSA

(SERVICIO DE INVIERNO)

Trenes	Salidas de Segovia		Llegadas a Valladolid
9	11,19		13,45
5	18,53	(Lunes, miércoles y viernes)	21,31
3	0,10		3,7
23	20,50		0,12
33	15,09		20,8

Trenes	Salidas de Valladolid		Llegadas a Segovia
10	16,6		18,52
6	4,26	(Martes, jueves y sábados)	7,34
4	3,52		6,42
23	1,53		5,23
33	9,50		18,8

Además de los trenes arriba citados circulan entre Segovia-Medina y viceversa los siguientes:

Tren 85, que sale de Segovia a las 17,51 para llegar a Medina a las 22,11.

Tren 4 04, que sale de Medina a las 5,36 para llegar a Segovia a las 11,11.

Pedid ANIS LA CASTELLANA

Librería Cervantes.-Venta de toda clase de obras al contado y a plazos.

Coñac NORTE.-Félix Cuesta.-Segovia

Pedid ANIS LA CASTELLANA

HORARIO DE LOS MAS IMPORTANTES AUTOS-CORREOS QUE CIRCULAN ENTRE SEGOVIA Y SU PROVINCIA

SEGOVIA-AVILA Y VICEVERSA

SALIDA		LLEGADA	
Segovia	a las 16	Avila	a las 19
Avila	a las 7	Segovia	a las 10

SEGOVIA-MUÑOPEDRO Y VICEVERSA

Segovia	a las 16	Muñopedro	a las 18
Muñopedro	a las 7	Segovia	a las 9

SEGOVIA-AREVALO Y VICEVERSA

Segovia	a las 16	Arévalo	a las 19
Arévalo	a las 7	Segovia	a las 10

Administración para estos servicios:

Plaza del Azoguejo, núm. 3, confitería

TELEFONO 102

SEGOVIA-CUELLAR Y VICEVERSA

SALIDA		LLEGADA	
Segovia	a las 15,30	Cuéllar	a las 19
Cuéllar	a las 8	Segovia	a las 10,30

SEGOVIA-RIAZA Y VICEVERSA

Segovia	a las 16	Riaza	a las 21,30
Riaza	a las 5,30	Segovia	a las 10,30

Pueblos importantes del recorrido de esta línea por orden de distancias: Turégano, Cantalejo y Sepúlveda.

Administraciones para estos servicios:

Parador del Norte.--Carretera de Boceguillas

TELEFONO 73

HOTEL COMERCIO EUROPEO.--Confort moderno.--Melitón Martín, 5, 7 y 9

EXPLICACIÒN

1 Ayuntamiento	21 Parque		
2 Diputación	22 Puerta de Madrid		
3 Gobierno civil	23	Valladolid	
4 Gobierno militar	24	Santiago	
5 Delegación de Hacienda	25	San Cebrian	
6 Matadero	26	San Juan	
7 Hospital	27	Postigo del Consuelo	
8 Palacio episcopal	28	Puerta de San Martin	
9 Audiencia	29	la Luna	
10 Beneficencia provincial	30	del Sol	
11 Banco de España	31	San Andrés	
12 Casa de los Picos	A San Miguel		
13 Fábrica de loza	B Corpus		
14 Cementerio	C San Martin		
15 Academia de Artillería	D Seminario		
16 Instituto	E San Sebastian		
17 Jardin Botánico	F San Juan		
18 Carcel	G Trinidad		
19 Casa Grande Regimiento	H San Esteban		
20 Cuartel de Infantería	I San Andrés		

Plano de Segovia

HISTORIA DEL ARTE por Woermán.- Al contado y a plazos en las buenas librerías y en CASA REX, Palacio de la Industria.-Central de Librerías, Avenida Pi y Margal, 5, MADRID

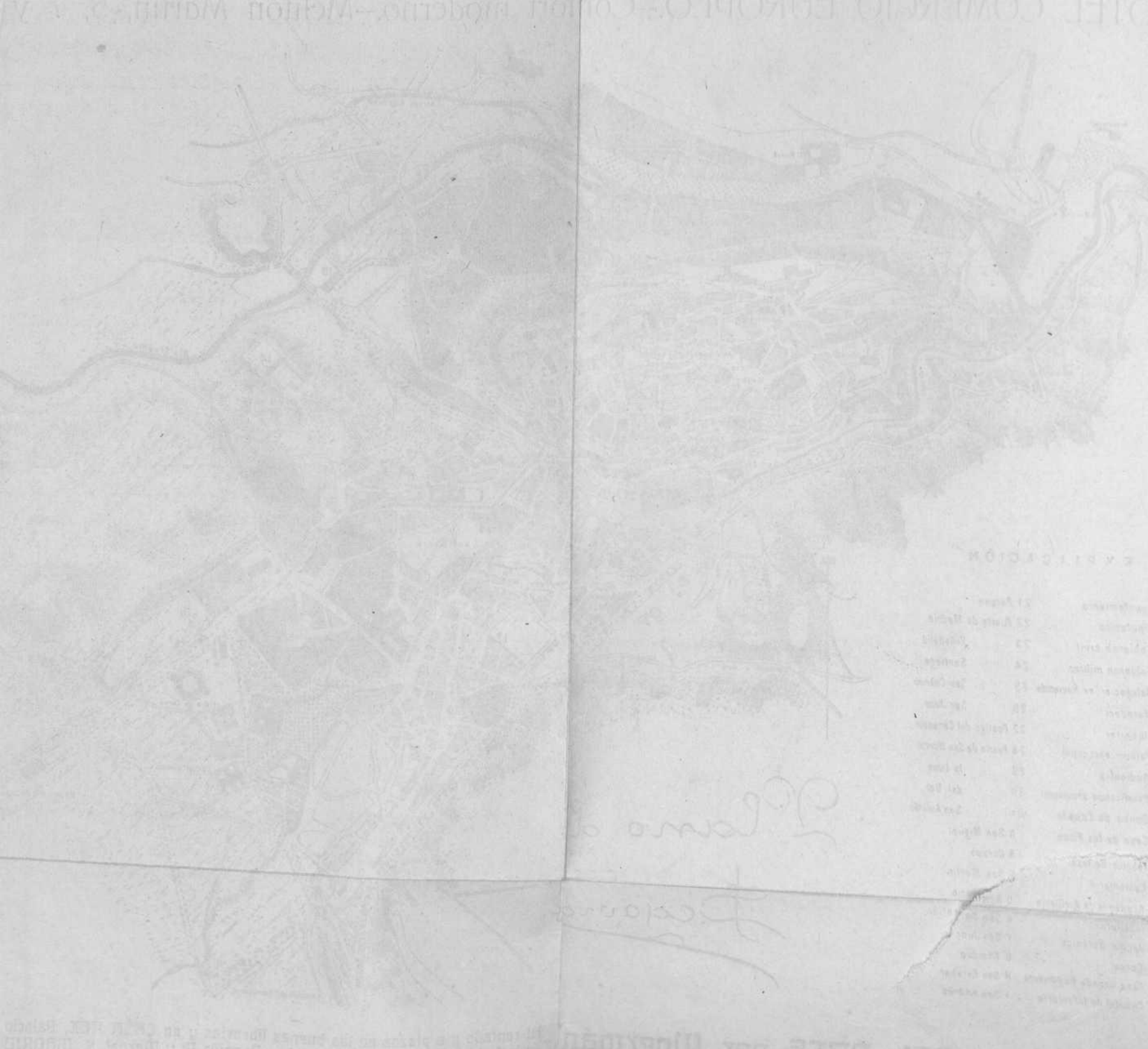

Casa "LOS VALDEPEÑAS,,

Grandes almacenes de vinos en León, Segovia y Valladolid | **Bodegas en Villarrubia de Santiago (Toledo)**

Despachos en Segovia: PLAZA DEL CARMEN, NUMERO 7
CARRETERA DE SEPULVEDA (Casa Lamina)

Hotel Comercio Europeo

(De primer orden)

Confort moderno

Agua caliente y fría en todas las habitaciones

Cuartos de baño

Trato esmeradísimo

Melitón Martín, números 5, 7 y 9

SEGOVIA

3.000 pt

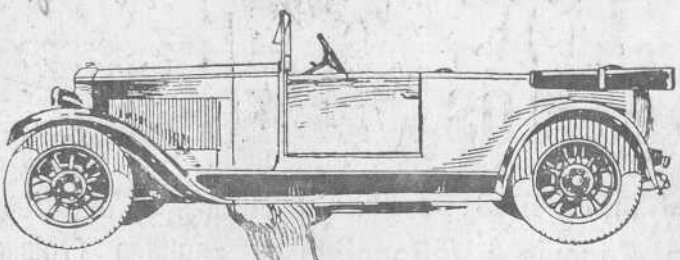

NUEVO GARAGE

ROBLE, 20

E. DE SOUSA

SEGOVIA

EXPOSICIÓN

GARAGE ESPAÑA

VICTORIA, 1

FIAT 509

STOCK MICHELIN