

# Teatro PRINCIPAL

EMPRESA E. L. D. E. :-: TELEFONO 1224

MARZO

24

SABADO



REAPARICION  
DE LA  
GRAN COMPAÑIA LIRICA

**ANTON NAVARRO**

DIRECCION ARTISTICA  
**IGNACIO VIDAL**

PREMIO NACIONAL  
AMADEO VIVES 1949 - 50

Primer Actor y Director

**MARIANO BEUT**

Dirección musical  
Maestro **FRANCISCO PALOS**

**Sábado 24 de Marzo de 1951**

Tarde, a las 7,30

Noche, a las 11

REPOSICION

La famosa obra lírica en tres actos, libro de Luis Fernández Ardavín, música del Maestro FRANCISCO ALONSO,

**LA PARRANDA**

TOLERADA MENORES

MAGISTRAL INTERPRETACION DE ANTON NAVARRO

JOSEFINA CANALES, ENCARNITA MAÑEZ, LUISA ESPINOSA, MARIANO BEUT, RAMON  
CEBRIA, FELIPE G. MILLAN, RAMON TORMO, VICENTE BON, SANCHEZ MATA  
y principales partes de esta Gran Compañía Lírica

# LISTA DE LA COMPAÑIA

PRIMER ACTOR Y DIRECTOR:  
**MARIANO BEUT**



**FRANCISCO PALOS**  
Maestro  
director y concertador



**ANTON NAVARRO**  
BARITONO



**JOSEFINA CANALES**  
Tiple Lírico-  
Ligera



**AMADEO RIERA**  
Maestro  
director y concertador



Primer actor y director:  
**MARIANO BEUT**



**ENCARNITA MAÑÉ**  
Tiple cómica



**JOSE BAÑO**  
Baritono

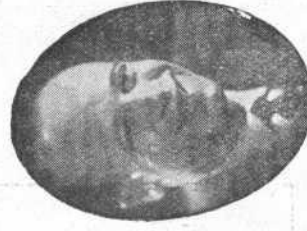

**RAMON CEBRIA**  
Primer actor cómico



**ASUNCION GIL**  
Tiple Lírico-Dramática



**RAMON TORMO**  
Bajo cantante

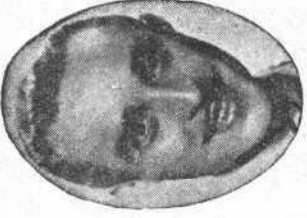

**FELIPE G. MILLAN**  
Tenor cómico



**EDUARDO ANTOLINOS**  
Tenor

Actr. ces:  
**CONCHITA GIMENEZ**  
**MARINA MARQUERIE**  
**GLORIA G. CARRETERO**

Actores:  
**RAMON TORMO**  
**JOSE SANCHEZ MATA**  
**VICENTE BON**

Apuntadores:  
**RAFAEL BORRAS**  
**JOSE M. NOSTI**

Decorados: **GARCIA Y ROS**  
Sastrería:  
**PERIS HERMANOS**  
Peluquero: **PARADELA**

Maquinista: **E. CHAVARRI**

## Repertorio de la Compañia



- El Duo de la Africana*, de Caballero.
- Bohemios*, de Vives. ✕
- La Alegría de la Huerta*, de Chueca. ✕
- La Alsaciana*, de Guerrero.
- La Revoltosa*, de Chapí.
- La Verbena de la Paloma*, de Bretón.
- Molinos de Viento*, de Luna. ✕
- La Canción del Olvido*, de Serrano. ✕
- Los Claveles*, de Serrano.
- La Reina Mora*, de Serrano.
- El Barbero de Sevilla*, de Nieto y Giménez.
- La Fiesta de San Antón*, de Torregrosa.
- La Viejecita*, de Caballero.
- Gigantes y Cabezudos*, de Caballero.
- Agua, Azucarillos y Aguardiente*, de Chueca.
- La Gran Vía*, de Chueca y Valverde.
- La Patria Chica*, de Chapí.
- La del Manojito de Rosas*, de Sorozábal.
- La Leyenda del Beso*, de Soutullo y Vert. ✕
- La del Soto del Parral*, de Soutullo y Vert. ✕
- La Montería*, de Guerrero. ✕
- La Dolorosa*, de Serrano.
- La Rosa del Azafrán*, de Guerrero. ✕
- El Caserío*, de Guridi.
- La Condesa de la Aguja y el Dedal*, de Guridi.
- La Tabernera del Puerto*, de Sorozábal. ✕
- Los Gavilanes*, de Guerrero. ✕
- Luisa Fernanda*, de Torroba.
- La Parranda*, de Alonso.
- La Calesera*, de Alonso ✕
- Las Golondrinas*, de Usandizaga. ✕
- Jugar con Fuego*, de Barbieri.
- La Tempestad*, de Chapí.
- Doña Francisquita*, de Vives
- Marina*, de Arrieta.
- La Duquesa del Tabarín*, de Leo Fall.
- La Viuda Alegre*, de Franz Lehar. ✕
- El Conde de Luxemburgo*, Franz Lehar. ✕
- La Condesita*, de Lagenti.
- El Rey que rabió*, de Chapí.
- Los Sobrinos del Capitán Grant*, de Caballero.

*Mariano* ✕

**Sábado 24 de Marzo de 1951**

**TARDE, a las 7,30**

**NOCHE, a las 11**

## ¡Acontecimiento Teatral!

PRESENTACION DE LA COMPAÑIA con la preciosa obra lírica en tres actos, libro de Luis Fernández Ardavín, Música del Maestro FRANCISCO ALONSO,

# LA PARRANDA

**Magistral interpretación de ANTON NAVARRO**

Josefina Canales, Encarnita Mañez, Luisa Espinosa, Mariano Beut, Ramón Cebriá, Felipe G. Millán, Ramón Tormo, Vicente Bon, Sánchez Mata y principales partes de esta Gran Compañía Lírica.

### PRECIO DE LAS LOCALIDADES

(tarde y noche)

(INCLUIDOS LOS IMPUESTOS)

Butaca de Patio .....	15,—
Id. Principal 1.ª fila ....	10,—
Id. id. 2.ª fila ....	8,—
Anfiteatro 1.ª fila .....	7,—
Anfiteatro 2.ª y 3.ª fila .....	6,—
Delanteras de general .....	5,—
General .....	4,—



**Mañana, Domingo: Tarde y noche**

La zarzuela en dos actos, seis cuadros, libro de F. Romero y G. Fernández Shaw, música del Maestro Jacinto Guerrero,

## LA ROSA DEL AZAFRAN

Por **Antón Navarro**, Josefina Canales (tarde), Asunción Gil (noche), Encarnita Mañez, Luisa Espinosa, Mariano Beut, Ramón Cebriá, Felipe Millán, etc.

**Lunes: Extraordinario programa**

1.º La opereta en un acto, tres cuadros de P. Frutos y Maestro Luna

## MOLINOS DE VIENTO

Josefina Canales, José Baño, Mariano Beut, Luisa Espinosa, Felipe G. Millán y demás.

2.º La zarzuela en un acto, cuatro cuadros, de F. Romero y G. Fernández Shaw, música del Maestro José Serrano,

## LA CANCION DEL OLVIDO

**Antón Navarro**, Asunción Gil, Eduardo Antolinos.

