B.P. SEGOVIA
N.R. 1870956
N.T. 205066
7952
SG

B. Pública de Segovia
74893011 7952 SG

BOLETIN OFICIAL

EXTRAORDINARIO

DE LA

PROVINCIA DE SEGOVIA

CORRESPONDIENTE AL DIA 15 DE FEBRERO DE 1946

CENSO ELECTORAL DE VECINOS

DEL

Año de 1945

IMPRENTA PROVINCIAL

BIBLIOTECA PÚBLICA DE SEGOVIA

MINISTERIO DE TRABAJO — DIRECCION GENERAL DE ESTADISTICA

Censo Electoral de 1945

PROVINCIA DE SEGOVIA — Municipio de ABADES

Distrito único.—Sección única.

Lista definitiva de electores

Número	APELLIDOS Y NOMBRE del Elector	SEXO (V) (M)	EDAD Años cumplidos en 1945	ESTADO Civil — S. C. V.	DOMICILIO (Entidad) (Calle y número)	PROFESION	INSTRUCCIÓN
1	Aliende Molina. Rafael	V	52	C	Abades	Farmacéntico	Si
2	Allas García. Jerónimo	V	36	C	—	Obrero	Si
3	Allas García. Restituto	V	28	C	—	Idem	Si
4	Allas Llorente. Evaristo	V	50	C	—	Labrador	Si
5	Allas Pozo. Florencia	M	79	V	—	Sus labores	Si
6	Allas Pozo. Santiago	V	71	C	—	Labrador	Si
7	Andrés Aragoneses. Plácido	V	58	V	—	Idem	Si
8	Andrés Calle. Blas	V	42	C	—	Idem	Si
9	Andrés Calle. Higinio	V	27	C	—	Idem	Si
10	Andrés Calle. Ignacio	V	27	C	—	Obrero	Si
11	Andrés Calle. José	V	36	C	—	Idem	Si
12	Andrés Calle. Juan	V	44	C	—	Idem	No
13	Andrés García. Gregorio	V	50	C	—	Labrador	Si
14	Andrés García. Ignacio	V	51	C	—	Idem	Si
15	Andrés Lobo. Cándido	V	76	C	—	Obrero	Si
16	Andrés Martín. Pedro	V	47	C	—	Labrador	Si
17	Andrés Martín. Tomás	V	44	C	—	Idem	Si
18	Andrés Núñez. Mariano	V	79	C	—	Idem	Si
19	Andrés Puente. Facundo	V	62	C	—	Idem	Si
20	Andrés Puente. Juana	M	71	V	—	Sus labores	No
21	Andrés San Pablo. Anatolio	V	38	C	—	Labrador	Si
22	Aragoneses Andrés Bernardino	V	34	C	—	Alguacil	Si
23	Aragoneses Andrés. Jonás	V	27	C	—	Guarda	Si
24	Aragoneses Aragoneses. Celedonio	V	44	C	—	Panadero	Si
25	Aragoneses Bravo. José	V	28	C	—	Obrero	Si
26	Aragoneses Calle. David	V	59	C	—	Labrador	Si
27	Aragoneses Calle. Domingo	V	56	C	—	Idem	Si
28	Aragoneses Calle. Pedro	V	53	C	—	Idem	Si
29	Aragoneses Calle. Sotero	V	50	C	—	Idem	Si
30	Aragoneses Martín. Crisóforo	V	28	C	—	Idem	Si
31	Aragoneses Martín. Pedro	V	39	C	—	Idem	Si
32	Aragoneses Martín. Vicente	V	32	C	—	Idem	Si
33	Aragoneses Pozo. Eustaquia	M	57	V	—	Panadera	Si
34	Aragoneses Pozo. Gregoria	M	74	V	—	Sus labores	Si
35	Araragoneses Pozo. Jnan	V	67	C	—	Obrero	Si
36	Aragoneses Pozo. Lorenzo	V	63	V	—	Labrador	Si
37	Aragoneses Pozo. Nilo	V	60	C	—	Idem	Si
38	Aragoneses Puente. Pedro	V	68	V	—	Obrero	Si
39	Aragoneses Sanz. Atilano	V	56	C	—	Idem	Si
40	Arribas Rincón. Agapito	V	47	C	—	Labrador	Si
41	Arribas Rincón. Benjamín	V	46	C	—	Idem	Si
42	Arribas Rincón. Leopolda	M	58	S	—	Sus labores	Si
43	Ayuso Pozo. Luis	V	34	C	—	Labrador	Si
44	Ayuso Pozo. Sebastián	V	40	C	—	Idem	Si
45	Barral Francisco. Agapito	V	27	C	—	Guarda	Si

Número	APELLIDOS Y NOMBRE del Elector	SEXO (V) (M)	EDAD Años cumplidos en 1945	ESTADO Civil — S. C. V.	DOMICILIO (Entidad) (Calle y número)	PROFESION	Instrucción
46	Barral Francisco. Joaquín	V	40	C	Abades	Labrador	Si
47	Barral Pascual. Pedro	V	68	C	—	Obrero	Si
48	Barrio Frutos. Leodegario	V	37	C	—	Idem	Si
49	Barrio Frutos. Pablo	V	35	C	—	Idem	Si
50	Barrio Frutos. Rafael	V	50	C	—	Labrador	Si
51	Barrio Garcimartín. Ciriaco	V	29	C	—	Idem	Si
52	Barrio Garcimartín. Pedro	V	38	C	—	Obrero	Si
53	Barrio Martín. Juan	V	71	C	—	Idem	Si
54	Bermejo Andrés. Félix	V	57	C	—	Idem	Si
55	Bermejo Cuesta. Mariano	V	48	C	—	Idem	Si
56	Bermejo García. Elpidio	V	26	C	—	Labrador	Si
57	Bermejo Recio. Petra	M	49	V	—	Sus labores	No
58	Bernardos Callejo. Amalio	V	47	C	—	Industrial	Si
59	Bernardos Callejo. Gregorio	V	79	C	—	Idem	Si
60	Bernardos Callejo, Lucas	V	48	C	—	Idem	Si
61	Brañas Celas, Manuel	V	28	C	—	Obrero	Si
62	Brañas Celas. Pablo	V	26	C	—	Idem	Si
63	Brañas Río. Juan	V	56	C	—	Hojalatero	Si
64	Bravo García. Julián	V	32	C	—	Obrero	Si
65	Bravo Muñoz. Francisco	V	70	C	—	Idem	Si
66	Bravo Muñoz. Miguel	V	67	C	—	Idem	No
67	Bravo Pérez. Florián	V	51	C	—	Labrador	Si
68	Calle Delgado. Angel	V	63	C	—	Idem	Si
69	Calle Llórente. Germán	V	51	C	—	Idem	Si
70	Calle Llorente. Gregorio	V	40	C	—	Idem	Si
71	Calle Llorente. Ildefonso	V	53	C	—	Idem	Si
72	Calle Llorente. Manuela	M	38	V	—	Sus labores	Si
73	Calle Llorente. Pedro	V	44	C	—	Labrador	Si
74	Calle Moreno. Damián	V	26	C	—	Idem	Si
75	Calle Moreno. Higinio	V	48	C	—	Idem	Si
76	Callejo San Pablo. Pelipe	V	56	C	—	Idem	Si
77	Cañas Andrés. Virginio	V	34	C	—	Pastor	Si
78	Cañas Aragoneses. Valeriano	V	70	C	—	Idem	Si
79	Cañas Frutos. Joaquín	V	60	C	—	Obrero	Si
80	Cañas Hernando. María	M	70	V	—	Sus labores	Si
81	Cañas Herrero. Mateo	V	50	C	—	Labrador	Si
82	Carrera Aragoneses. Dimas	V	32	C	—	Idem	Si
83	Carrera Aragoneses. Natalio	V	43	C	—	Industrial	Si
84	Casajús Yoldi. Basilia	M	51	C	—	Maestra Nacional	Si
85	Casas Lafuente. Florencio	V	73	V	—	Obrero	Si
86	Cuesta Moreno. Angel	V	42	C	—	Labrador	No
87	Cuesta Moreno. Deogracias	M	50	V	—	Sus labores	Si
88	Cuesta Pintos. Saturnina	M	77	V	—	Idem	No
89	Delgado Martín. Pablo	V	75	V	—	Labrador	Si
90	Delgado Pozo. Gervasio	V	48	C	—	Industrial	Si
91	Encinas Barvado. Ricardo	V	58	C	—	Zapatero	Si
92	Frutos Andrés. Ovidio	V	39	C	—	Obrero	Si
93	Frutos Andrés. Pedro	V	49	C	—	Idem	No
94	Frutos Aragoneses. Juan	V	66	C	—	Labrador	Si
95	Frutos Aragoneses. Leoncia	M	73	V	—	Sus labores	No
96	Frutos Garcimartín. Crisanto	V	35	C	—	Barbero	Si
97	Frutos Sanz. Juan Antonio	V	61	C	—	Obrero	Si
98	Frutos Sanz. Simplicio	V	57	C	—	Idem	Si
99	Galindo Lafuente. Felipe	V	48	C	—	Albañil	Si
100	Galindo Lafuente. María	M	56	V	—	Sus labores	Si
101	Galindo Núñez. Claudio	V	28	C	—	Albañil	Si
102	Galindo Núñez. Juan Pablo	V	26	C	—	Idem	Si
103	García Andrés. José	V	34	C	—	Obrero	Si
104	García Andrés. Juan	V	38	C	—	Idem	Si
105	García Bermejo. Demetrio	V	71	C	—	Pastor	Si
106	García Bermejo. Joaquina	M	72	V	—	Sus labores	No
107	García Cepeda. Eugenio	V	38	C	—	Obrero	Si
108	García Cepeda. Mónico	V	36	C	—	Idem	Si
109	García Cepeda. Pedro	V	32	C	—	Idem	Si
110	García García. León	V	29	C	—	Idem	Si

Número	APELLIDOS Y NOMBRE del Elector	SEXO (V) (M)	EDAD Años cumplidos en 1945	ESTADO Civil — S. C. V.	DOMICILIO (Entidad) (Calle y número)	PROFESION	INSTRUCCION
111	García García. Vicente	V	51	C	Abades	Obrero	Si
112	Garcia Gómez. Heráclides	V	26	C	—	Pastor	Si
113	García Herranz. Brígida	M	58	V	—	Sus labores	Si
114	García Herranz. María-Cruz	M	78	V	—	Idem	Si
115	García Lechero. Gregorio	V	65	C	—	Ganadero	Si
116	García Lechero. Jerónimo	V	43	C	—	Obrero	Si
117	García Lechero. Pedro	V	65	C	—	Idem	Si
118	García Monjas. Vicente	V	40	C	—	Idem	Si
119	García Moreno. Nicolás	V	35	C	—	Pastor	Si
120	García Pérez. Mariano	V	75	C	—	Idem	Si
121	García Sanz. Pantaleón	V	41	C	—	Labrador	Si
122	Garcillán Frutos. Dolores	M	47	V	—	Sus labores	No
123	Gacimartín Gacimartín, Mateo	V	40	C	—	Labrador	Si
124	Gacimartín Maroto. Lorenzo	V	36	C	—	Idem	Si
125	Gacimartín Moreno. Dionisia	M	59	V	—	Sus labores	Si
126	Gacimartín Pérez. Félix	V	66	C	—	Obrero	Si
127	Gacimartín Pozo. Alejandro	V	69	V	—	Labrador	Si
128	Gacimartín Pozo. Mateo	V	68	V	—	Idem	Si
129	Garzón Pancorvo. Angel	V	53	C	—	Secretario	Si
130	Gómez Calle. Felipa	M	62	V	—	Sus labores	No
131	Gómez García. Cipriano	V	32	C	—	Obrero	Si
132	Gómez García. Felipe	V	47	C	—	Idem	No
133	Gómez García. Juan Manuel	V	38	C	—	Idem	No
134	Gómez García. Pedro	V	41	C	—	Idem	No
135	Gómez García. Temistocles	V	36	C	—	Idem	No
136	Gómez García. Trinidad	M	28	S	—	Sus labores	Si
137	Gómez Herrero. Paulino	V	61	C	—	Industrial	No
138	Gómez Heranz. Nicolasa	M	48	V	—	Sus labores	No
139	Gómez Llorente. Antolina	M	54	V	—	Idem	No
140	Gómez Llorente. Juan Francisco	V	48	C	—	Obrero	Si
141	Gómez Llorente. Paulino	V	61	C	—	Músico	Si
142	Gómez Mateo. Inocencio	V	34	C	—	Obrero	Si
143	Gómez Pablos. Josefa	M	84	V	—	Sus labores	No
144	Gómez Rodríguez. Matías	V	35	C	—	Obrero	Si
145	Gómez Rodríguez. Mauricio	V	43	C	—	Idem	Si
146	González Frutos. Cecilia	M	73	V	—	Sus labores	Si
147	Gozalo Encinas. Gregorio	V	50	C	—	Industrial	Si
148	Herguedas Herguedas. Cirilo	V	38	S	—	Sacerdote	Si
149	Herranz Aragoneses. Constancio	V	45	C	—	Obrero	No
150	Herranz Aragoneses. Eutiquio	V	38	C	—	Idem	Si
151	Herranz Bermejo. Maria	M	84	V	—	Sus labores	Si
152	Herranz Lázaro. Eusebio	V	42	C	—	Obrero	Si
153	Herranz Sancho. Mariano	V	43	C	—	Idem	Si
154	Herranz Vaquerizo. Benito	V	50	C	—	Industrial	Si
155	Herranz Vaquerizo. Manuel	V	56	C	—	Labrador	Si
156	Herranz Vaquerizo. Rufino	V	46	C	—	Obrero	Si
157	Herrero Herranz. Francisco	V	22	S	—	Maestro Nacional	Si
158	Herrero Revuelta. Tomás	V	40	C	—	Médico	Si
159	Herrero Tomé, Francisco	V	53	C	—	Veterinario	Si
160	Ituero Casado. Valentín	V	69	C	—	Labrador	Si
161	Ituero Llorente. Efrén	V	30	C	—	Idem	Si
162	Ituero Llorente. Germán	V	38	C	—	Idem	Si
163	Ituero Llorente. Feliciano	V	28	C	—	Obrero	Si
164	Lapuente Carrera. Fructuoso	V	43	C	—	Idem	Si
165	Lucía Pérez. Benigno	V	49	C	—	Idem	Si
166	Llorente Gómez. Antonio	V	46	C	—	Idem	Si
167	Llorente Gómez. Nicolasa	M	50	V	—	Sus labores	Si
168	Llorente Isabel. Fermina	M	75	V	—	Idem	Si
169	Llorente Lafuente. Francisco	V	52	C	—	Labrador	Si
170	Llorente Pérez. María	M	78	V	—	Sus labores	Si
171	Llorente Pintos. Francisco	V	47	C	—	Labrador	Si
172	Marazuela Martín. Aurelio	V	41	C	—	Albañil,	Si
173	Marazuela Martín. Mariano	V	38	C	—	Idem	Si
174	Marcos Frutos. Fermín	V	69	C	—	Labrador	Si
175	Marcos Pozo. Teodoro	V	35	C	—	Idem	Si

Número	APELLIDOS Y NOMBRE del Elector	SEXO (V) (M)	EDAD Años cumplidos en 1945	ESTADO Civil — S. C. V.	DOMICILIO (Entidad) (Calle y número)	PROFESION	INSTRUCCION
176	María Calle. Laureano	V	37	C	Abades	Industrial	Si
177	María San Román. Eusebio	V	58	C	—	Obrero	Si
178	Martín Cue. Concepción	M	27	S	—	Maestra nacional	Si
179	Martín Llorente. Jesusa	M	84	V	—	Sus labores	Si
180	Martín Martín. Evaristo	V	57	C	—	Labrador	Si
181	Martín Moreno. Margarita	M	63	V	—	Sus labores	Si
182	Marugán Andrés. Antonio	V	54	C	—	Pastor	No
183	Marugán Gómez. Antonio	V	60	V	—	Obrero	No
184	Marugán Gómez. Tomás	V	44	C	—	Idem	Si
185	Marugán Martín. Angel	V	27	C	—	Idem	Si
186	Marugán Martín. Hilario	V	51	C	—	Labrador	Si
187	Meléndez Hernagómez. Hermenegildo	V	63	C	—	Idem	Si
188	Monjas Pablos. Felipa	M	64	V	—	Sus labores	Si
189	Moreno Aragoneses. Crescencio	V	37	C	Perocojo	Obrero	Si
190	Moreno Aragoneses. Gregorio	V	26	C	Abades	Idem	Si
191	Moreno Aragoneses José	V	68	V	—	Propietario	Si
192	Moreno Aragoneses. José	V	29	C	—	Obrero	Si
193	Moreno Aragoneses. Mauricio	V	28	C	—	Labrador	Si
194	Moreno Ayuso. Agustín	V	65	C	—	Idem	Si
195	Moreno Ayuso. Baldomera	M	51	V	—	Sus labores	No
196	Moreno Frutos. Simón	V	59	C	—	Labrador	Si
197	Moreno García. Damián	V	34	C	—	Idem	Si
198	Moreno García. Vidad	V	49	C	—	Idem	Si
199	Moreno Gómez. Enrique	V	31	C	—	Albañil	Si
200	Moreno Gómez. Isabel	M	58	V	—	Sus labores	No
201	Moreno Gómez. Mariano	V	29	C	—	Albañil	Si
202	Moreno Herranz. José	V	48	C	—	Idem	Si
203	Moreno Llorente. Casto	V	71	C	—	Idem	Si
204	Moreno Martín. Juan	V	40	C	—	Labrador	Si
205	Moreno Pérez. Ana	M	59	S	—	Sus labores	No
206	Moreno Pérez. Leandro	V	60	V	—	Pastor	No
207	Moreno Pérez. Vicente	V	45	C	—	Idem	Si
208	Moreno Pozo. Juan Pablo	V	36	C	—	Obrero	Si
209	Moreno Pozo. Santiago	V	38	C	—	Labrador	Si
210	Moreno Regidor. Pedro	V	66	C	—	Obrero	No
211	Núñez Andrés. José	V	45	C	—	Idem	Si
212	Núñez Gómez. Santos	V	46	V	—	Labrador	Si
213	Núñez Marugán. Victoria	M	24	S	—	Sus labores	Si
214	Núñez Pozo. Bárbara	M	64	V	—	Idem	Si
215	Olalla Martín. Angel	V	34	C	—	Panadero	Si
216	Olalla Martín. Leocadio	V	30	C	—	Labrador	Si
217	Olalla Martín. Meinardo	V	28	C	—	Panadero	Si
218	Pablos Arribas. Agustín	V	27	C	—	Carretero	Si
219	Pablos Castillo. Lucio	V	56	C	—	Idem	Si
220	Pablos Garcimartín. Epifanio	V	44	C	—	Obrero	Si
221	Palomo Ayuso. Pedro	V	63	V	—	Labrador	Si
222	Palomo Pozo. Lorenzo	V	37	C	—	Idem	Si
223	Pérez Bermejo. Gregoria	M	77	V	—	Sus labores	Si
224	Portal María. Luis	V	56	C	—	Labrador	Si
225	Pozo Allas. Angel	V	57	C	—	Idem	Si
226	Pozo Allas. Francisco	V	48	C	—	Idem	Si
227	Pozo Allas. José	V	55	C	—	Idem	Si
228	Pozo Allas. Malaquías	V	38	C	—	Idem	Si
229	Pozo Andrés. Juan Francisco	V	48	C	—	Idem	Si
230	Pozo Andrés. Juan José	V	31	C	—	Idem	Si
231	Pozo Aragoneses. Angel	V	28	C	—	Idem	Si
232	Pozo Ayuso. Orencio	V	27	C	—	Idem	Si
233	Pozo García. Pedro	V	42	C	—	Idem	Si
234	Pozo Gómez. Angel	V	36	C	—	Obrero	Si
235	Pozo Gómez. Antonio	V	24	C	—	Idem	Si
236	Pozo Gómez. Prisciliano	V	32	C	—	Labrador	Si
237	Pozo Martín. Gumersinda	M	72	V	—	Sus labores	Si
238	Pozo Martín. Lope	V	74	C	—	Obrero	Si
239	Pozo Palomo. Vicente	V	43	C	—	Labrador	Si
240	Pozo San Pablo. Antonio	V	57	C	—	Idem	Si

Número	APELLIDOS Y NOMBRE del Elector	SEXO (V) (M)	EDAD Años cumplidos en 1945	ESTADO Civil — S. C. V.	DOMICILIO (Entidad) (Calle y número)	PROFESION	INSTRUCCION
241	Pozo San Pablo. Juan.....	V	55	C	Abades.....	Labrador.....	Si
242	Pozo San Pablo. Severiano.....	V	52	C	—	Idem	Si
243	Pozo Tejedor, Lorenzo.....	V	42	C	—	Idem	Si
244	Puente Aragoneses. Marcos.....	V	36	C	—	Herrador.....	Si
245	Recio Vaquerizo. Bernardo.....	V	79	C	—	Obrero.....	No
246	Rincón Llorente. Enrique.....	V	73	C	—	Labrador.....	Si
247	Rincón Llorente. Higinio.....	V	70	V	—	Idem	Si
248	Rincón Llorente. Juan.....	V	75	C	—	Idem	Si
249	Rincón Llorente. Tomás.....	V	80	C	—	Idem	Si
250	Rincón Martín. Claudio.....	V	43	C	—	Idem	Si
251	Rincón Martín. Isidra.....	M	46	V	—	Sus labores	Si
252	Rincón Martín. Tomás.....	V	40	C	—	Labrador.....	Si
253	San Lorenzo Frutos. Crescencio..	V	36	C	—	Obrero.....	Si
254	San Lorenzo Moreno. Longinos...	V	24	C	—	Labrador.....	Si
255	Sancho Llorente. Benito.....	V	27	C	—	Caminero	Si
256	Sanz Esteban. Gregorio.....	V	67	V	—	Labrador.....	Si
257	Sanz Moreno. Sebastián.....	V	37	C	—	Idem	Si
258	Sastre Andrés. Eugenio.....	V	50	C	—	Idem	Si
259	Sastre Andrés. Sotero.....	V	57	C	—	Idem	Si
260	Sastre Garcimartín. Pedro.....	V	32	C	—	Idem	Si
261	Sanz San Pablo. Petra.....	M	61	V	—	Sus Labores.....	Si
262	Tejedor Blas. Eusebia.....	M	62	C	—	Idem	Si
263	Torrejón Pescador. Honorio.....	V	43	C	—	Labrador.....	Si
264	Torreño Galindo. Dionisio.....	V	25	C	—	Idem	Si
265	Torreño García. Fructuoso.....	V	60	C	—	Idem	Si
266	Torreño García. Pablo.....	V	55	C	—	Idem	Si
267	Torreño Herrero. Antonio.....	V	53	C	—	Idem	Si
268	Vaquerizo Moreno. Mariano.....	V	56	C	—	Obrero.....	Si
269	Vecino Pescador. Dionisio.....	V	67	V	—	Maestro Nacional..	Si
270	Velasco Martín. Frutos.....	V	69	C	—	Labrador.....	Si
271	Velasco Pozo. Gaudencio.....	V	27	C	—	Idem	Si
272	Velasco Pozo. Marciano.....	V	36	C	—	Idem	Si
273	Velasco Pozo. Sixto.....	V	39	C	—	Industrial.....	Si

Certifico: *Que la presente lista es la definitiva de electores, formada según Decreto de la Presidencia de 29 de Septiembre de 1945.—Segovia, 26 de Enero de 1946.*

V.º B.º:
El Presidente de la Junta Provincial del Censo Electoral,
Félix García Huerta

El Jefe Provincial de Estadística,
Ricardo Palomo

MINISTERIO DE TRABAJO — DIRECCION GENERAL DE ESTADISTICA

Censo Electoral de 1945

PROVINCIA DE SEGOVIA — Municipio de ADRADA DE PIRON

Distrito único.—Sección única

Lista definitiva de electores

Número	APELLIDOS Y NOMBRE del Elector	SEXO (V) (M)	EDAD Años cumplidos en 1945	ESTADO Civil — S. C. V.	DOMICILIO (Entidad) (Calle y número)	PROFESION	INSTRUCCION
1	Bayón Esteban. Francisco.....	V	67	C	Adrada de Pirón.....	Labrador.....	Si
2	Cáceres Ginés. Melitón.....	V	51	C	—	Jornalero.....	Si
3	Cuadrado Gómez. Tomasa.....	M	74	V	—	Sus labores	Si
4	Diego Cristóbal. Jenaro.....	V	66	C	—	Carnicero.....	Si
5	Escudero Galindo. Telesforo.....	V	73	C	—	Labrador.....	Si
6	Escudero Martín, Benedicta.....	M	34	V	—	Sus labores	Si
7	Escudero Martín. Benito.....	V	44	S	—	I abrador.....	Si
8	Esteban Herranz. Francisco.....	V	39	C	—	Idem	Si
9	Esteban López. Heliodoro.....	V	68	C	—	Idem	Si
10	Galindo Miguel. Juliana.....	M	42	V	—	Sus labores.....	Si
11	García Herrero. Felipe.....	V	57	S	—	Sirviente.....	Si
12	Gil Sanz. Lucio.....	V	45	C	—	Labrador.....	Si
13	Gómez Bayón. Evaristo.....	V	60	S	—	Idem	Si
14	Gómez Bayón. Juan.....	V	44	C	—	Idem	Si
15	Gómez Bayón. Sotero.....	V	42	C	—	Idem	Si
16	Gómez Cardiel. Alejandro.....	V	50	C	—	Idem	Si
17	Gómez Cardiel. Nicolás.....	V	62	C	—	Idem	Si
18	Gómez Cardiel. Quintín.....	V	66	C	—	Idem	Si
19	Gómez Gómez. Anastasio.....	V	72	C	—	Idem	Si
20	Gómez Gómez. Tomás (mayor)...	V	54	V	—	Idem	Si
21	Gómez Gómez. Tomás (menor)...	V	40	C	—	Idem	Si
22	Gómez Hernansanz. Casto.....	V	66	C	—	Idem	Si
23	Gómez Herranz. Purificación.....	M	69	V	—	Sus labores,.....	Si
24	Gómez Herranz. Urbano.....	V	24	S	—	Labrador.....	Si
25	Gómez López. Ezequiela.....	M	76	V	—	Sus labores	Si
26	Gómez Martín. Juliana.....	M	45	V	—	Idem	Si
27	Gómez Martín. Melitón.....	V	36	C	—	Labrador.....	Si
28	Gómez Pedro. Mariano.....	V	76	C	—	Idem	Si
29	Gómez Sanz. Nicolasa.....	M	74	V	—	Sus labores	Si
30	Gómez Vírseda. Alejandro.....	V	37	C	—	Electricista.....	Si
31	Grande Alonso. Luis.....	V	81	C	—	Labrador.....	Si
32	Herranz Cuadrado. Francisco.....	V	47	C	—	Idem	Si
33	Herranz Gómez. Bernardino.....	V	53	C	—	Idem	Si
34	Herranz Gómez. Jorge.....	V	37	C	—	Idem	Si
35	Herranz Gómez. Millán.....	V	53	C	—	Idem	Si
36	Herrañz Herrero. León.....	V	53	C	—	Industrial	Si
37	Herranz Martin. Florencio.....	V	40	V	—	Labrador.....	Si
38	Herranz Redondo. Galo.....	V	80	C	—	Idem	Si
39	Herranz Romero. Justo.....	V	58	C	—	Jornalero.....	Si
40	Iglesias Gimeno. Raimunda.....	M	56	V	—	Sus labores	Si
41	Marcos Llorente. Juliana..	M	86	V	—	Idem	Si
42	Martín Alonso. Blas.....	V	74	C	—	Labrador.....	Si
43	Martín Alonso. Luis.....	V	73	C	—	Idem	Si
44	Martín Gómez. Laureano.....	V	40	C	—	Idem	Si
45	Martín Gómez. Manuel.....	V	79	V	—	Idem	Si

Número	APELLIDOS Y NOMBRE del Elector	SEXO (V) (M)	EDAD Años cumplidos en 1945	ESTADO Civil — S. C. V.	DOMICILIO (Entidad) (Calle y número)	PROFESION	INSTRUCCION
46	Martín Herranz. Pedro.....	V	47	C	Adrada de Pirón.....	Labrador.....	Si
47	Martín Herranz. Primo.....	V	54	C	—	Idem	Si
48	Martín Martín. Feliciano.....	V	58	C	—	Idem	Si
49	Martín Segovia. Andrea.....	M	63	V	—	Sus labores.....	Si
50	Pedro Gómez. Abdón.....	V	53	C	—	Labrador.....	Si
51	Pedro Gómez. Anastasio.....	V	46	C	—	Idem	Si
52	Pedro Gómez. Isidoro	V	48	C	—	Idem	Si
53	Pedro Martín. Alejo.....	V	41	C	—	Idem	Si
54	Pedro Martín. Francisca.....	M	33	S	—	Sus labores.....	Si
55	Pinillos Bayón. Urbán.....	V	40	C	—	Labrador.....	Si
56	Pozo Marcos. Primitivo.....	V	50	C	—	Idem	Si
57	Redondo Herranz. Mariano.....	V	58	C	—	Idem	Si
58	Sancho Escudero. Isaías.....	V	47	C	—	Idem	Si
59	Sanz Alvarez. Pedro.....	V	80	C	—	Idem	Si
60	Sanz Gómez. Elías.....	V	38	C	—	Idem	Si
61	Sanz Gómez. Eugenio.....	V	33	C	—	Idem	Si
62	Sanz Gómez. Vidal.....	V	35	C	—	Idem	Si
63	Viejo Luciáñez. Anastasio.....	V	30	C	—	Maestro.....	Si

Certifico: *Que la presente lista es la definitiva de electores, formada según Decreto de la Presidencia de 29 de Septiembre de 1945.—Segovia, 26 de Enero de 1946.*

V.º B.º:
El Presidente de la Junta Provincial del Censo Electoral,
Félix García Huerta

El Jefe Provincial de Estadística,
Ricardo Palomo

MINISTERIO DE TRABAJO — DIRECCION GENERAL DE ESTADISTICA

Censo Electoral de 1945

PROVINCIA DE SEGOVIA — Municipio de ADRADOS

Distrito único.—Sección única.

Lista definitiva de electores

Número	APELLIDOS Y NOMBRE del Elector	SEXO (V) (M)	EDAD Años cumplidos en 1945	ESTADO Civil — S. C. V.	DOMICILIO (Entidad) (Calle y número)	PROFESION	INSTRUCCION
1	Alvarez Martínez. Jesús	V	64	C	Adrados	Médico jubilado	Si
2	Aranzo Arranz. Julián	V	36	C	—	Maestro	Si
3	Arpa Sánchez. Ausibio	V	29	C	—	Jornalero	Si
4	Arranz Arranz. Alejandro	V	32	C	—	Labrador	Si
5	Arranz Arranz. Eugenio	V	43	C	—	Pastor	Si
6	Arranz Cantalejo. Luis	V	43	C	—	Zapatero	Si
7	Arranz Cantalejo. Manuela	M	38	V	—	Sus labores	Si
8	Arranz Domingo. Nicolás	V	38	C	—	Jornalero	Si
9	Arranz Fuente. Martín	V	65	V	—	Subsidiado	Si
10	Arranz García. Doroteo	V	63	V	—	Labrador	Si
11	Arranz García. Estanislao	V	52	C	—	Idem	Si
12	Arranz García. Fernando	V	57	C	—	Idem	Si
13	Arranz García. Miguel	V	60	C	—	Idem	Si
14	Arranz Garrido. Eusebio	V	64	V	—	Idem	Si
15	Arranz Lázaro. Josefa	M	59	V	—	Sus labores	No
16	Arranz Martín. Asunción	M	40	V	—	Idem	Si
17	Arranz Martín. Cirilo	V	39	C	—	Labrador	Si
18	Arranz Martín. Víctor	V	43	C	—	Idem	Si
19	Arranz Merino. Aurelio	V	31	C	—	Panadero	Si
20	Arranz Merino. Felipe	V	39	C	—	Jornalero	Si
21	Arranz Minguela. Alberto	V	42	C	—	Labrador	Si
22	Arranz Minguela. Julián	V	52	C	—	Idem	Si
23	Arranz Minguela. Máximo	V	52	C	—	Jornalero	Si
24	Arranz Peña. Paulina	M	42	V	—	Sus labores	Si
25	Arranz Sanz. Gregorio	V	60	C	—	Pastor	No
26	Arranz Torres. Isabel	M	73	V	—	Sus labores	No
27	Benito López. Pedro	V	40	C	—	Jornalero	Si
28	Benito Mate. Marcelino	V	44	C	—	Pastor	Si
29	Bernabé García. Esteban	V	35	C	—	Jornalero	Si
30	Bernabé García. Gregorio	V	32	C	—	Idem	No
31	Bernabé Minguela. Nicolás	V	74	V	—	Subsidiado	Si
32	Calvo M nrique. Vicente	V	26	C	—	Panadero	Si
33	Cámara Frutos. Felipa	M	64	V	—	Sus labores	No
34	Cano Castro. Eustoquio	V	59	C	—	Labrador	Si
35	Cano Castro. Isidoro	V	52	C	—	Idem	No
36	Cano Tejedor. Félix	V	32	C	—	Jornalero	Si
37	Cantalejo Enjuto. Antolín	V	39	C	—	Labrador	Si
38	Cantalejo Enjuto. Miguel	V	25	C	—	Idem	Si
39	Cantalejo García. Germánico	V	57	C	—	Escribiente	Si
40	Cantalejo García. Julián	V	48	C	—	Guarda	Si
41	Cantalejo Rojo. Pedro	V	40	C	—	Jornalero	Si
42	Cárdaba Benito. Josefa	M	60	V	—	Sus labores	No
43	Cárdaba Escolar. Justo	V	73	C	—	Labrador	Si
44	Cárdaba García. Gregorio	V	36	C	—	Idem	Si
45	Cárdaba Minguela. Pedro	V	34	C	—	Jornalero	Si

Número	APELLIDOS Y NOMBRE del Elector	SEXO (V) (M)	EDAD Años cumplidos en 1945	ESTADO Civil — S. C. V.	DOMICILIO (Entidad) (Calle y número)	PROFESION	Instruccion
46	Cárdaba Pérez. Doroteo	V	60	V	Adrados	Zapatero	Si
47	Cárdaba Pérez. Silverio	V	59	C	—	Idem	Si
48	Cárdaba Sal. Jorge	V	66	C	—	Subsidiado	No
49	Castro Garrido. Juan	V	54	C	—	Labrador	Si
50	Castro Garrido. Justo	V	47	C	—	Idem	Si
51	Castro Garrido. Luis	V	57	V	—	Idem	Si
52	Castro Garrido. Pablo	V	61	C	—	Idem	Si
53	Castro Garrido. Teófilo	V	59	S	—	Idem	No
54	Castro Merino. Elias	V	46	C	—	Idem	Si
55	Castro Merino. Felisa	M	48	V	—	Sus labores	Si
56	Castro Merino. Valeriano	V	56	C	—	Labrador	Si
57	Castro Monja. Martín	V	81	V	—	Idem	Si
58	Castro Valentín. Félix	V	27	C	—	Idem	Si
59	Delgado Alvaredo. Antonino	V	62	C	—	Jornalero	Si
60	Delgado Antona. Tomás	V	32	C	—	Carretero	Si
61	Delgado Hernando. Teresa	M	76	V	—	Sus labores	No
62	Diego Muñoz. Clemente	V	38	C	—	Zapatero	Si
63	Díez Maroto. Eduardo	V	63	S	—	Sacerdote	Si
64	Enjuto Carretero. Froilán	V	70	V	—	Labrador	Si
65	Enjuto Carretero. Jacoba	M	65	V	—	Sus labores	No
66	Enjuto Carretero. Valentín	V	69	V	—	Labrador	No
67	Enjuto Torres. Donato	V	52	C	—	Idem	Si
68	Enjuto Torres. Emeterio	V	40	C	—	Idem	Si
69	Enjuto Torres. Petronilo	V	32	C	—	Idem	Si
70	Fuente Resellado. Justo	V	58	C	—	Idem	Si
71	Fuente Ruano. Andrés	V	70	C	—	Idem	Si
72	Fuente Ruano. Dominga	M	60	V	—	Sus labores	No
73	Fuente Ruano. Juan	V	47	C	—	Labrador	Si
74	García Arranz. Petra	M	52	S	—	Sus labores	No
75	García Arranz. Teodoro	V	65	C	—	Labrador	Si
76	García Bernabé. Luciano	V	74	C	—	Subsidiado	No
77	García Cárdaba. Lorenzo	V	47	C	—	Labrador	Si
78	García Castro. Daniel	V	38	C	—	Idem	Si
79	García Castro. Doroteo	V	25	C	—	Idem	Si
80	García García Abundio	V	56	C	—	Idem	Si
81	García García. Sergio	V	53	C	—	Idem	Si
82	García Garrido. Agustín	V	49	C	—	Idem	Si
83	García Garrido. Clementina	M	46	V	—	Sus labores	Si
84	García Lobo. Damián	V	77	V	—	Labrador	Si
85	García Lobo. Lucía	M	78	V	—	Sus labores	Si
86	García Martín. María Nieves	M	31	S	—	Idem	Si
87	García Soto. Ruperta	M	75	V	—	Idem	Si
88	Garrido Lobo. Juan	V	55	C	—	Labrador	Si
89	Garrido Mínguela. Paula	M	79	V	—	Sus labores	No
90	Gil Borreguero. Josefa	M	57	V	—	Idem	Si
91	Gil Martín. Anacleta	M	50	S	—	Idem	Si
92	Gil Sebastián. Jacinto	V	36	C	—	Labrador	Si
93	Gómez Arranz. Celedonio	V	45	C	—	Idem	Si
94	Gónzález Cruz. Felix	V	46	C	—	Jornalero	Si
95	González de la Cruz. Lorenzo	V	56	C	—	Idem	Si
96	González Delgado. Saturnino	V	55	C	—	Labrador	No
97	Gozalo Enjuto. Balbina	M	43	S	—	Sus labores	No
98	Gozalo Enjuto. Juan	V	49	C	—	Labrador	Si
99	Hernándo de la Cruz. Clemente	V	67	C	—	Idem	Si
100	Herrero Arranz. Basilio	V	50	C	—	Jornalero	No
101	Herrero Arranz. Isabel	M	61	V	—	Sus labores	No
102	Herrero Fraile. Justo	V	62	C	—	Sastre	Si
103	Herrero Herrero. Lorenzo	V	28	C	—	Idem	Si
104	Lázaro Martín. Eustoquia	M	44	V	—	Sus labores	Si
105	Lázaro Soto. Cándida	M	66	V	—	Idem	No
106	Lebrero Arranz. Evaristo	V	50	C	—	Labrador	Si
107	Lebrero Gozalo. Juan	V	80	C	—	Subsidiado	Si
108	Martín Arranz. Teodoro	V	67	C	—	Jornalero	Si
109	Martín Arranz. Vicente	V	65	C	—	Labrador	Si
110	Martín Martín. Fructuoso	V	60	C	—	Idem	Si

Número	APELLIDOS Y NOMBRE del Elector	SEXO (V) (M)	EDAD Años cumplidos en 1945	ESTADO Civil — S. C. V.	DOMICILIO (Entidad) (Calle y número)	PROFESION	INSTRUCCION
111	Martín Minguela. Pedro	V	50	C	Adrados	Labrador	Si
112	Martín Pesquera. Angel	V	55	C	—	Jornalero	Si
113	Martín Pesquera. Roque	V	32	C	—	Idem	Si
114	Martín Ruiz. Ladislao	V	32	C	—	Idem	Si
115	Martín Soto Apolinar	V	71	C	—	Subsidiado	No
116	Martín Soto. Gregorio	V	73	C	—	Idem	No
117	Merino Arranz. Claudia	M	32	V	—	Sus labores	Si
118	Merino Arranz. Martín	V	44	V	—	Labrador	Si
119	Merino Arranz. Pablo	V	37	C	—	Sus labores	Si
120	Merino Arranz. Toribio	V	36	C	—	Cartero	Si
121	Merino Cardaba. Angel	V	45	C	—	Labrador	Si
122	Merino Delgado. Constancio	V	48	C	—	Idem	Si
123	Merino Dios. Joaquín	V	68	V	—	Idem	No
124	Merino Dios. Mariano	V	62	V	—	Idem	Si
125	Merino Fuente. Mariano	V	34	C	—	Industrial	Si
126	Merino García. Eladio	V	31	C	—	Labrador	Si
127	Merino García. Roque	V	39	C	—	Industrial	Si
128	Merino Muñoz. Pascual	V	80	V	—	Labrador	Si
129	Merino Ruano. Mónica	M	63	V	—	Sus labores	Si
130	Merino Sainz. Balbino	V	43	C	—	Labrador	Si
131	Merino Torres. Aurelio	V	46	C	—	Jornalero	Si
132	Minguela Enjuto. Mariano	V	55	C	—	Labrador	Si
133	Minguela Garido. Leandra	M	49	V	—	Sus labores	Si
134	Monja Minguela. Leoncio	V	44	C	—	Jornalero	Si
135	Monja Minguela. Mariano	V	52	C	—	Labrador	Si
136	Muñoz García. Dominga	M	30	S	—	Maestra Nacional	Si
137	Muñoz Martín. Teódulo	V	57	C	—	Pastor	No
138	Muñoz Ruano. Ciriaco	V	44	C	—	Labrador	Si
139	Muñoz Ruano. Jenaro	V	38	C	—	Jornalero	Si
140	Muñoz Ruano. Ramón	V	49	C	—	Labrador	Si
141	Muñoz Sanz. Isaias	V	35	C	—	Jornalero	Si
142	Muñoz Tejedor. Juan	V	67	C	—	Idem	No
143	Muñoz Vega. Mariano	V	63	C	—	Labrador	Si
144	Muñoz Vega. Pedro	V	58	S	—	Idem	Si
145	Navajo Navajo. Elias	V	29	C	—	Idem	Si
146	Navajo Navajo. Frutos	V	39	C	—	Pastor	No
147	Nuñez Sanz. David	V	43	C	—	Secretario	Si
148	Palomero Gómez. Cándido	V	58	C	—	Jornalero	Si
149	Para Santa Engracia. Modesto	V	40	C	—	Médico	Si
150	Pascual Merino. Cipriano	V	44	C	—	Labrador	Si
151	Pecharromán Aceves. Eloy	V	26	C	—	Idem	Si
152	Peña Garrido. María	M	59	V	—	Sus labores	Si
153	Quintana González. Juan	V	64	V	—	Panadero	No
154	Romero Delgado. Eugenio	V	59	C	—	Jornalero	Si
155	Romero Zarza. Jesús	V	36	C	—	Idem	Si
156	Rojo Romero. Luciano	V	63	C	—	Carpintero	Si
157	Ruano Arranz. Antolín	V	55	C	—	Labrador	Si
158	Ruano Arranz. Félix	V	67	C	—	Idem	Si
159	Ruano Arranz. Julián	V	77	C	—	Idem	Si
160	Ruano Cámara. Mariano	V	41	C	—	Jornalero	Si
161	Ruano Castro. Felipe	V	70	C	—	Labrador	Si
162	Ruano Castro. Margarita	M	73	V	—	Sus labores	No
163	Ruano Delgado, Víctor	V	57	C	—	Labrador	Si
164	Ruano Enjuto. Pedro	V	44	C	—	Idem	Si
165	Ruano Enjuto. Victorino	V	37	C	—	Idem	Si
166	Ruano Lobo. Mariano	V	46	C	—	Idem	Si
167	Ruano Martín. Guillermo	V	36	C	—	Jornalero	Si
168	Ruano Martín. Isidro	V	39	C	—	Albañil	Si
169	Ruano Merino. Gregorio	V	43	C	—	Industrial	Si
170	Ruano Merino. Julián	V	37	C	—	Labrador	Si
171	Ruano Sáinz. Alvaro	V	25	C	—	Idem	Si
172	Ruano Sanz. Teresa	M	87	V	—	Sus labores	No
173	Ruiz Cantalejo. Mauricio	V	43	C	—	Jornalero	Si
174	Sáinz Enjuto. Julián	V	66	C	—	Labrador	Si
175	Sáinz Ruano. Vicente	V	39	C	—	Idem	Si

Número	APELLIDOS Y NOMBRE del Elector	SEXO (V) (M)	EDAD Años cumplidos en 1945	ESTADO Civil — S. C. V.	DOMICILIO (Entidad) (Calle y número)	PROFESION	INSTRUCCION
176	Sáinz Tejedor. Mariano	V	39	C	Adrados	Labrador	Si
177	San José Expósito. José	V	56	C	—	Industrial	No
178	Santos González. Luis	V	37	C	—	Herrero	Si
179	Santos Lázaro. Pablo	V	37	C	—	Jornalero	Si
180	Santos Minguela. Mariano	V	69	V	—	Subsidiado	Si
181	Sanz Escolar. Francisco	V	59	C	—	Labrador	Si
182	Sanz Garrido. Fernando	V	40	C	—	Idem	Si
183	Sebastián Cantalejo. Eusebio	V	63	C	—	Albañil	Si
184	Sebastián Cantalejo. Petra	M	70	V	—	Sus labores	Si
185	Sebastián González. Alejandro	V	29	C	—	Albañil	Si
186	Sebastián González. Victorino	V	31	C	—	Idem	Si
187	Sebastián Miguel. Demetrio	V	35	C	—	Jornalero	Si
188	Sebastián Ruano. Eugenio	V	41	C	—	Industrial	Si
189	Sebastián Ruano. Pablo	V	62	C	—	Idem	Si
190	Sebastián Sancha. Valentín	V	57	C	—	Labrador	No
191	Sebastián Torres. Antonio	V	37	C	—	Albañil	Si
192	Sebastián Torres. Dionisio	V	43	C	—	Idem	Si
193	Sebastián Torres. Félix	V	32	C	—	Idem	Si
194	Tejedor Hernando. Mariano	V	69	C	—	Labrador	Si
195	Tejedor Hernando. Pablo	V	60	C	—	Idem	Si
196	Tejedor Minguela. Fermín	V	37	C	—	Jornalero	Si
197	Tejedor Sanz. Germán	V	53	C	—	Labrador	Si
198	Tejedor Sanz. Segundo	V	66	C	—	Idem	Si
199	Torres Arranz. Fernando	V	31	C	—	Idem	Si
200	Torres Castro. Hilario	V	80	C	—	Idem	Si
201	Torres López. Lorenzo	V	65	C	—	Idem	No
202	Torres Merino. Eleuterio	V	65	C	—	Idem	Si
203	Torres Muñoz. María	M	75	V	—	Sus labores	No
204	Valverde Sancho. Jesús	V	39	C	—	Labrador	Si
205	Vega Arranz. Adolfo	V	46	C	—	Jornalero	Si
206	Vega Arranz. Bonifacia	M	33	V	—	Sus labores	Si
207	Vega Arranz. Crescencio	V	40	C	—	Labrador	Si
208	Vega Arranz. Domingo	V	48	V	—	Industrial	Si
209	Velasco Sebastián. Esteban	V	31	C	— Idem	Pastor	Si

Certifico: *Que la presente lista es la definitiva de electores, formada según Decreto de la Presidencia de 29 de Septiembre de 1945.— Segovia, 26 de Enero de 1946.*

V.º B.º:
El Presidente de la Junta Provincial del Censo Electoral,
Félix García Huerta

El Jefe Provincial de Estadística,
Ricardo Palomo

MINISTERIO DE TRABAJO — DIRECCION GENERAL DE ESTADISTICA

Censo Electoral de 1945

PROVINCIA DE SEGOVIA — Municipio de AGUILAFUENTE

Distrito único.—Sección primera.

Lista definitiva de electores

Número	APELLIDOS Y NOMBRE del Elector	SEXO (V) (M)	EDAD Años cumplidos en 1945	ESTADO Civil — S. C. V.	DOMICILIO (Entidad) (Calle y número)	PROFESION	INSTRUCCION
1	Abad Pedrazuela. María	M	59	V	Morales, 4	Sus labores	No
2	Abad Yubero. Alvara	M	42	V	A. Cubón, 21	Idem	Si
3	Adeva Martín. Felipe	V	56	C	P. San Juan, 56	Jornalero	Si
4	Alonso Abad. Andrés	V	27	C	A. Cubón, 2	Idem	Si
5	Alonso Abad. Francisco	V	38	C	P. Peña, 12	Idem	Si
6	Alonso Abad. Mariano	V	35	C	R. Cristo, 14	Idem	Si
7	Alonso Abad. Valeriano	V	37	C	P. Cubón, 5	Idem	Si
8	Alonso García. Dominga	M	70	V	A. Cubón 32	Sus labores	No
9	Alonso García. Mariano	V	67	C	Idem, 22	Labrador	Si
10	Aragón Izquierdo. Manuel	V	45	C	Hospital, 6	Idem	Si
11	Aragón Sancho. Francisco	V	62	C	R. Cristo, 14	Industrial	Si
12	Aragón Tardón. Lucas	V	35	C	A. Cubón, 28	V. Nocturno	Si
13	Aragón Yubero. Luis	V	47	C	Idem, 5	Jornalero	Si
14	Arranz Gómez. Severino	V	63	C	Cañamares, 2	Maestro	Si
15	Arranz Sanz. Paulino	V	50	C	A. Cubón, 13	Pastor	Si
16	Arranz Trapero. Bernardo	V	48	C	Idem, 10	Jornalero	Si
17	Arribas Arribas. Justo	V	49	C	P. San Juan, 11	Labrador	Si
18	Arribas Arribas. Valentín	V	54	C	A. Cubón, 10-12	Comerciante	Si
19	Arribas Cuesta. Germán	V	45	C	San Juan, 6	Labrador	Si
20	Arribas Frutos. Mariano	V	89	V	P. Mayor, 11	Idem	Si
21	Arribas García. Daniel	V	67	C	Palomares, 5	Jornalero	Si
22	Arribas García. Julio	V	41	C	P. Sol, 9	Labrador	Si
23	Arribas Molino. Angel	V	32	C	R. Cristo, 2	Jornalero	Si
24	Arribas Monedero. Luciano	V	73	C	P. Sol, 9	Labrador	Si
25	Arribas Revuelta. Leonor	V	63	C	A. Cubón, 1	Idem	Si
26	Arribas Revuelta. Paulino	V	59	C	R. Cristo, 9	Idem	Si
27	Arribas Sanz. Marino	V	27	C	Idem, 9	Jornalero	Si
28	Arribas Trapero. Zacarías	V	68	V	Idem, 2	Labrador	Si
29	Ballesteros Alonso. Francisco	V	46	C	A. Cubón, 7	Panadero	Si
30	Ballesteros Alonso. Juan	V	39	C	Barrio Nuevo, 3	Pescadero	Si
31	Ballesteros Alonso. Máximo	V	37	C	C. Aguila, 1	V. Nocturno	Si
32	Ballesteros Arribas. Antonio	V	48	C	P. Mayor, 14	Comerciante	Si
33	Ballesteros Arribas. María	M	62	V	Hospital, 6	Sus labores	Si
34	Ballesteros Arribas. Venancio	V	79	V	P. Peñas, 12	Labrador	Si
35	Ballesteros Cerezo. Samuel	V	47	C	R. Cristo, 25	Idem	Si
36	Ballesteros Cuesta. Fidela	M	48	S	A. Cubón, 7	Sus labores	Si
37	Ballesteros Martín. Juana	M	80	V	C. Real, 4	Idem	Si
38	Ballesteros Olmos. Flumencia	M	50	V	C. Morales, 3	Idem	Si
39	Balesteros Olmos. Pascual	V	41	C	A. Cubón, 9	Pescadero	Si
40	Ballesteros Santos. Juan	V	56	C	P. San Juan, 6	Labrador	Si
41	Ballesteros Santos. Vidal	V	43	C	Angosta Cubón, 8	Jornalero	Si
42	Ballesteros Sanz. Bárbara	M	79	V	P. Mayor, 7	Sus labores	Si
43	Benigno Asenjo. Manuel	V	45	C	Real Cristo, 19-21	Zapatero	Si
44	Calvo Lucas. Juliana	M	67	V	P. Peña, 14	Sus labores	Si
45	Calvo Pérez. Juliana	M	70	V	P. San Juan, 4	Idem	No

Número	APELLIDOS Y NOMBRE del Elector	SEXO (V) (M)	EDAD Años cumplidos en 1945	ESTADO Civil — S. C. V.	DOMICILIO (Entidad) (Calle y número)	PROFESION	INSTRUCCION
46	Calleja Arranz. María	M	59	V	P. Cubón, 8	Sus labores	No
47	Casado Ferrero. Antonio	V	51	C	C. Real, 1	Comerciante	Si
48	Cerezo Crespo. José	V	69	V	R. Cristo, 23	Labrador	Si
49	Cerezo Frutos. Guillermo	V	75	C	Cañamares, 4	Jornalero	Si
50	Cerezo Frutos. Prudencio	V	78	V	R. Cristo, 23	Idem	Si
51	Cerezo Olmos. Manuel	V	53	C	P. Mayor, 16	Comerciante	Si
52	Cerezo Santos. Dionisio	V	50	V	P. Sol, 50	Jornalero	Si
53	Cerezo Santos. Félix	V	42	C	Idem, 7	Idem	Si
54	Cerezo Santos. Francisco	V	57	C	Cañamares, 6	Idem	Si
55	Cerezo Santos. María	M	53	S	P. Sol, 6	Sus labores	Si
56	Cerezo Santos. Teodomira	M	62	V	A. Cubón, 17	Idem	Si
57	Conde Alonso. Gregorio	V	37	C	C. Real, 10	Labrador	Si
58	Diego Matesánz. Justo	V	41	C	C. Fuente, 3	Comerciante	Si
59	Díez Alonso. Bernardino	V	48	C	P. Cubón, 2	Guarda	Si
60	Díez Cerezo. Castor	V	38	C	R. Cristo, 17	Jornalero	Si
61	Díez Martín. Gumersindo	V	71	C	P. Fuente, 13	Idem	Si
62	Díez Santos. Felipe	V	53	C	P. Cubón, 9	Idem	Si
63	Díez Santos. Lucas	V	31	C	P. San Juan, 8	Idem	Si
64	Fernandez Escribano. Manuel	V	46	C	P. Sol, 3	Idem	Si
65	Fraile Canencia. Felisa	M	68	V	P. Fuente, 16	Sus labores	Si
66	Frías Esteban. Lino	V	78	C	A. Cubón, 20	Jornalero	Si
67	Frías Martín. Flaviano	V	48	C	C. Morales, 2	Resinero	Si
68	Frutos Ballesteros. Martín	V	41	C	C. Real, 6	Jornalero	Si
69	Frutos Ballesteros. Serafín	V	36	C	A. Cubón, 3	Idem	Si
70	Frutos Cerezo. Eustasio	V	55	C	p. San Juan, 9	Comerciante	Si
71	Frutos Cerezo. Isabel	M	61	V	A. Cubón, 12	Sus labores	Si
72	Frutos Martín. Fernando	V	61	C	P. Cubón, 3	Labrador	Si
73	Frutos Matesanz. Mariano	V	74	V	Hospital, 1	Idem	Si
74	Frutos Merino. Ausencio	V	59	C	C. Real, 12	Idem	Si
75	Frutos Santos. Julián	V	55	S	P. Peña, 13	Jornalero	Si
76	Frutos Zamora. Julián	V	32	C	A. Cubón, 24	Idem	Si
77	Gallego González. Julián	V	77	C	P. Fuente, 5	Farmacéutico	Si
78	García Adeva. Jacinto	V	41	C	A. Cubón, 23	Jornalero	Si
79	García Adeva. Pablo	V	29	C	Idem, 3	Idem	Si
80	García Adrados. Higinio	V	45	C	P. Sol, 2	Cartero	Si
81	García Adrados. Romualdo	V	60	V	C. Real, 7	Comerciante	Si
82	García Aragón. Leonardo	V	67	C	A. Cubón, 3	Jornalero	Si
83	García Arribas. Francisco	V	50	C	P. Fuente, 1	Comerciante	Si
84	García Arribas. Juan	V	46	C	R. Cristo, 6	Carpintero	Si
85	García Ballesteros. Agustín	V	40	C	Idem 11	Panadero	Si
86	García Ballesteros. Donato	V	52	C	P. Cubón. 1	Idem	Si
87	García Ballesteros. Mariano	V	43	C	P. Mayor, 7	Labrador	Si
88	García Cerezo. Floilana	M	53	V	A. Cubón, 22	Sus labores	Si
89	García Díez. María	M	80	V	Segovia, 5	Idem	Si
90	García Fraile. Santiago	V	36	C	San Blas, 3	Jornalero	Si
91	García García. Miguel	V	46	C	P. Fuente, 17	Industrial	No
92	García García. Pablo	V	43	C	P. Fuente, 17	Idem	Si
93	García Illanas. Casimiro	V	31	C	P. Cubón, 29	Jornalero	Si
94	García Olmos. Concepción	M	52	V	P. Mayor, 10	Sus labores	Si
95	García Olmos. Pantaleón	V	51	C	C. Real, 4	Labrador	Si
96	García Pascual. Máxima	V	63	C	A. Cubón, 29	Idem	Si
97	García Pascual. Vidal	V	69	C	P. San Juan, 7	Idem	Si
98	García Pedrazuela. Benito	V	38	C	Real Cristo, 13	Jornalero	Si
99	García Pedrazuela. Valerio	V	43	C	P. Fuente, 1	Idem	Si
100	García Santos. Mariano	V	74	C	San Blas, 5	Idem	Si
101	García Santos. Miguel	V	51	C	P. Fuente, 14	Comerciante	Si
102	García Sanz. Nicolás	V	49	C	P. Mayor, 15	Idem	Si
103	García Sebastián. Ricardo	V	45	C	Segovia, 7	Veterinario	Si
104	García Valle Nicolás	V	48	C	A. Cubón, 26	Jornalero	Si
105	García Yubero. Quintín	V	33	C	P. Fuente, 7	Idem	Si
106	Gil Gil. Cristina	M	49	S	Idem 5	Sus labores	Si
107	Gil Manso. María Concepción	M	30	S	Idem 12	Maestra	Si
108	Gómez Montarelo. Florentino	V	63	C	P. Peña	Labrador	Si
109	Gómez Torrego. Jenaro	V	73	V	A. Cubón, 16	Jornalero	Si
110	González Frutos. Rufino	V	59	C	R. Cristo, 3	Labrador	Si

Número	APELLIDOS Y NOMBRE del Elector	SEXO (V) (M)	EDAD Años cumplidos en 1945	ESTADO Civil — S. C. V.	DOMICILIO (Entidad) (Calle y número)	PROFESION	INSTRUCCION
111	Hernández Yagüe. María	M	38	S	P. Mayor, 12	Maestra	Si
112	Herranz Alonso. Juan	V	79	V	P. Sol, 1	Jornalero	Si
113	Herranz Alonso. Marcos	V	74	C	A. Curbón, 31	Jubilado	Si
114	Herranz Sanz. Eusebio	V	43	C	P. Sol, 1	Carretero	Si
115	Herrero Calvo. Isaac	V	34	C	P. San Juan, 4	Jornalero	Si
116	Herrero Calvo. Julián	V	39	C	Idem 3	Idem	Si
117	Herrero García. Demetrio	V	45	C	A. Cubón, 27	Electricista	Si
118	Higuera Pascual. José	V	60	C	Palomares, 6	C. Montes Jubilado.	Si
119	Illanas Escribano. Mariano	V	69	V	Herrero, 1	Herrero	Si
120	Illanas García. Andrés	V	35	C	P. Peñas 1	Idem	No
121	Illanas García. Pablo	V	63	C	A. Cubón, 42	Labrador	Si
122	Izquierdo Aragón. Jenara	M	64	V	San Juan, 3	Sus labores	Si
123	Jerónimo Pedrazuela. Julián	V	57	C	C. Aguila, 2	Jornalero	Si
124	Jordán Pedrazuela. Casimiro	V	58	C	C. Real, 3	Estanquero	Si
125	Losañez Tardón. Victoriano	V	35	C	Palomares, 7	Labrador	Si
126	Martín Abad. Evaristo	V	35	C	P. Fuente, 8	Jornalero	Si
127	Martín Cerezo. Ricardo	V	55	C	Idem, 18	Industrial	Si
128	Martín Frutos. Angel	V	52	C	Angosta Cubón, 10	Jornalero	Si
129	Martín Frutos. Felipe	V	51	C	Idem, 19	Idem	Si
130	Martín Gregorio. Luis	V	37	C	C. Aguila, 5	Médico	Si
131	Martín Sanz. Casimiro	V	39	C	P. Cruz, 3	Labrador	Si
132	Martín Sanz. Moisés	V	45	S	Idem, 3	Idem	Si
133	Martín Sanz. Ramiro	V	36	C	Idem, 3	Idem	Si
134	Martín Sanz. Ricardo	V	48	C	P. San Juan, 10	Jornalero	Si
135	Martín Yubero. Emilia	M	62	V	Angosta Cubón, 44	Sus labores	Si
136	Martín Yubero. Mariano	V	61	C	P. Fuente, 8	Jornalero	Si
137	Matesanz Cerezo. Narciso	V	43	C	B. Nuevo, 1	Idem	Si
138	Matesanz Herranz. Paulino	V	77	V	Real Cristo, 16	Idem	Si
139	Matesanz Jimeno. Castor	V	52	C	Angosta Cubón, 40	Resinero	No
140	Matesanz Lázaro. Mariano	V	58	C	P. San Juan, 5	Carretero	Si
141	Matesanz Martín. Santiago	V	58	C	Angosta Cubón, 16	Jornalero	Si
142	Matesanz Sanz. Lucas	V	35	C	San Blas, 2	Resinero	Si
143	Matesanz Serrano. Vicente	V	53	C	Angosta Cubón, 22	Jornalero	Si
144	Merino Martín. Jesús	V	58	C	Idem, 20	Labrador	Si
145	Merino Martín. Timotea	M	58	V	C. Real, 8	Comerciante	Si
146	Merino Martín. Vicente	V	52	C	P. Mayor, 17	Labrador	Si
147	Merino Merino. Vicente	V	31	C	C. Aguila, 3	Idem	Si
148	Merino Sanz. María	M	44	S	P. Mayor, 5	Sus labores	Si
149	Miguel Herrero. Angel	V	50	C	A. Cubón, 18	Jornalero	Si
150	Monedero Pedrazuela. Doroteo	V	45	C	Idem	Idem	Si
151	Monedero Valle. Rufino	V	72	C	P. San Juan, 2	Idem	Si
152	Muñoz Muñoz. Luis	V	44	C	P. Fuente, 18	Maestro	Si
153	Olmos Alonso. Julián	V	43	C	P. Cubón, 7	Jornalero	Si
154	Olmos Arribas. Faustino	V	53	C	A. Cubón, 30	Labrador	Si
155	Olmos Arribas. Simeón	V	39	C	P. Peña, 7	Idem	Si
156	Olmos Illanas. Marcos	V	40	C	P. Mayor, 1	Idem	Si
157	Olmos Trapero. Baltasara	M	81	V	A. Cubón, 6	Sus labores	No
158	Olmos Trapero. Marcelino	V	72	C	Palomares, 7	Labrador	Si
159	Ortega Molina. Justo	V	41	C	P. Peña, 4	Jornalero	No
160	Pablos Frutos. Valeriano	V	34	C	A. Cubón, 31	V. Nocturno	Si
161	Pinilla Sanz. Benito	V	63	C	Cañamares, 6	Jornalero	Si
162	Pedrazuela Cerezo. Gaspar	V	44	C	San Blas, 1	Labrador	Si
163	Pedrazuela Pascual. Florentino	V	55	C	Palomares, 4	Jornalero	Si
164	Pedrazuela Sastre. Jorge	V	59	C	P. Cubón. 4	Idem	No
165	Pesquera Fernanz. Eustoquia	M	56	V	P. Peña, 10	Sus labores	Si
166	Polo López. Gregoria	M	71	S	P. Hospital, 7	Idem	Si
167	Puebla Pascual. Antonio	V	35	C	Angosta Cubón, 26	Empleado	Si
168	Revuelta Sastre. Justina	M	62	V	C. Real, 2	Sus labores	Si
169	Rodríguez Cifuentes. Eugenio	V	26	C	Cañamares, 3	Carpintero	Si
170	Rodríguez Cifuentes. Francisco	V	30	C	Idem, 3	Mecanico	Si
171	Rodríguez López. Lucas	V	74	S	P. Mayor, 3	Sacerdote	Si
172	Rodríguez Muñoz. Pedro	V	45	C	Real Cristo, 6	Jornalero	Si
173	Rodríguez Sanz. Bernardo	V	53	C	Cañamares, 3	Carpintero	Si
174	Romero Lobo. Fermina	M	40	V	Hospital, 5	Sus labores	Si
175	Romero Rojo. Baltasar	V	44	C	Segovia, 3	Jornalero	No

Número	APELLIDOS Y NOMBRE del Elector	SEXO (V) (M)	EDAD Años cumplidos en 1945	ESTADO Civil — S. C. V.	DOMICILIO (Entidad) (Calle y número)	PROFESION	INSTRUCCION
176	Ruano García. Felipe	V	31	C	P. Mayor, 10	Jornalero	Si
177	Ruano Revuelta. Francisco	V	38	C	C. Real, 5	Farmacéutico	Si
178	Sacristán Martín. Julian	V	38	C	P. Fuente, 19 20	Jornalero	Si
179	Sacristán Monjas. Angeles	M	40	S	San Juan, 2	Maestra	Si
180	Sacristán San Vicente. Mariano	V	28	C	Palomares, 3	Jornalero	Si
181	Samaniego Abad. Daniel	V	35	C	P. Peña, 6	Peón caminero	Si
182	Samaniego Frutos. Felipe	V	27	C	Idem , 13	Jornalero	Si
183	Samaniego Gómez. Juan	V	61	C	Idem , 13	Idem	Si
184	San Frutos Frutos. Fernando	V	56	C	San Juan, 1	Capataz montes	Si
185	San Juan Santos. Eloy	V	56	C	A. Cubon, 9	Labrador	Si
186	Santos Cerezo. Francisco	V	57	C	P. Cubon, 12	Sastre	Si
187	Santos Diego. Concepción	M	53	V	C. Aguila, 4	Sus labores	Si
188	Santos Fernanz. Florentina	M	73	V	C. Real, 6	Idem	Si
189	Santos García. Amós	V	36	C	P. San Juan, 14	Panadero	Si
190	Santos García. Cecilio	V	53	C	Plaza del Sol, 8	Jornalero	Si
191	Santos García. Dominico	V	41	C	P. Fuente	Carnicero	Si
192	Santos García. Félix	V	43	C	Segovia, 2	Labrador	Si
193	Santos Matesanz. Bonifacio	V	33	C	Palomares, 4	Sastre	Si
194	Santos Matesanz. Juan	V	28	C	P. Cubon, 12	Idem	Si
195	Sanz Cerezo. Ruperto	V	36	C	Real Cristo, 22	Jornalero	Si
196	Sanz Conde. Antonio	V	43	C	Idem , 33	Pastor	Si
197	Sanz Conde. Fernanda	M	51	V	Angosta Cubon, 4	Sus labores	No
198	Sanz Conde. Florencio	V	56	C	Idem , 38	Pastor	Si
199	Sanz Cuadrado. Fernanda	M	82	V	P. Fuente, 12	Sus labores	Si
200	Sanz Diez. Amadora	M	70	V	P. Peñas, 9	Idem	Si
201	Sanz Fernanz. Jacinto	V	65	C	P. Cruz, 2	Labrador	Si
202	Sanz Fernanz. Lorenza	M	79	V	P. Mayor, 16	Sus labores	Si
203	Sanz Fernanz. Máximo	V	72	C	A. Cubón, 8	Labrador	Si
204	Sanz García. Eleuterio	V	44	C	P. Sol, 2	Jornalero	Si
205	Sanz García. Vicente	V	33	C	P. Cruz, 2	Idem	Si
206	Sanz Gilsanz. Gonzalo	V	50	C	C. Morales, 1	Labrador	Si
207	Sanz Herrero. Joaquín	V	73	C	P. Fuente, 8	Idem	Si
208	Sanz Martín. Ambrosio	V	61	C	P. Cubón, 1	Jornalero	Si
209	Sanz Martín. Fidel	V	45	C	P. Fuente, 21	Labrador	Si
210	Sanz Pastor. Daniel	V	60	V	A. Cubón, 17	Jornalero	Si
211	Sanz Santos. Esteban	V	38	C	Idem , 11	Albañil	Si
212	Sanz Sanz. Pedro	V	70	C	Real Cristo, 5	Labrador	Si
213	Sanz Trapero. Mariano	V	48	C	P. Fuente, 11	Zapatero	Si
214	Sastre Martín. Agustín	V	58	C	Palomares, 4	Jornalero	Si
215	Sastre Martín. Toribio	V	62	V	Idem , 3	Idem	Si
216	Sastre Ramos. Toribio	V	27	C	Idem , 3	Empleado	Si
217	Serrano García. Jesús	V	61	C	Real Cristo, 12	Jornalero	Si
218	Serrano Martín. Manuel	V	61	C	A. Cubón, 11-13	Carnicero	Si
219	Tejedor Calvo. Doroteo	V	76	V	P. Fuente, 3	Jornalero	Si
220	Yubero Aragón. Mariano	V	51	C	P. Mayor, 9	Labrador	Si
221	Yubero Cerezo. José	V	50	C	Cañamares, 6	Cubero	Si
222	Yubero Cerezo. Rafael	V	54	C	A. Cubón, 14	Jornalero	Si
223	Yubero Sanz. Manuel	V	72	C	P. Fuente, 9	Idem	Si

Certifico: *Que la presente lista es la definitiva de electores, formada según Decreto de la Presidencia de 29 de Septiembre de 1945.—Segovia, 26 de Enero de 1946.*

El Jefe Provincial de Estadística,
Ricardo Palomo

V.º B.º:
El Presidente de la Junta Provincial del Censo Electoral,
Félix García Huerta

MINISTERIO DE TRABAJO — DIRECCION GENERAL DE ESTADISTICA

Censo Electoral de 1945

PROVINCIA DE SEGOVIA — Municipio de AGUILAFUENTE

Distrito único.—Sección segunda.

Lista definitiva de electores

Número	APELLIDOS Y NOMBRE del Elector	SEXO (V) (M)	EDAD Años cumplidos en 1945	ESTADO Civil — S. C. V.	DOMICILIO (Entidad) (Calle y número)	PROFESION	INSTRUCCION
1	Adeva García. Lorenzo	V	56	C	Fraguas, 23	Jornalero	Si
2	Adeva Rodríguez. Nicolasa	M	78	V	Matadero, 9	Sus labores	Si
3	Adrados Vázquez Mariano	V	72	V	Fraguas, 11	Practicante	Si
4	Alonso Abad. Julián	V	39	C	Arrabal, 19	Jornalero	Si
5	Aragón Adeva. Pablo	V	39	C	Matadero, 9	Idem	Si
6	Aragón Izquierdo. Andrés	V	38	C	Huertas, 2	Idem	Si
7	Aragón Izquierdo. Eliseo	V	40	C	P. Peña, 5	Carnicero	Si
8	Aragón Martín. Mariano	V	84	V	Huerta, 2	Labrador	Si
9	Aragón Sanz. Luisa	M	81	V	Fraguas, 25	Sus labores	Si
10	Aragón Tardón. Mariano	V	31	C	Idem, 12	Jornalero	Si
11	Arranz Fernanz. Antonino	V	82	V	P. Costanilla, 4	Idem	Si
12	Arribas Díaz. Gregorio	V	52	C	Matadero, 19	Labrador	Si
13	Arribas Esteban. Antonia	M	80	V	C. Velasco, 14	Sus labores	Si
14	Arribas Gimeno. Vicente	V	60	C	Idem, 32	Labrador	Si
15	Arribas Herranz. Eusebia	M	52	V	Arrabal, 21	Sus labores	No
16	Arribas Molino. Basilio	V	36	C	Fraguas, 15	Jornalero	Si
17	Arribas Sanz Agapito	V	35	C	C. Velasco, 27	Labrador	Si
18	Ballesteros Cardiel. Gerardo	V	32	C	P. Costanilla, 6	Industrial	Si
19	Ballesteros Cardiel. Mariano	V	36	C	Fraguas, 2	Idem	Si
20	Ballesteros Cerezo. Eustaquio	V	52	C	C. Velasco, 10	G. Civil retirado	Si
21	Ballesteros Olmos. Eugenio	V	48	C	Matadero, 48	Jornalero	Si
22	Ballesteros Sanz. Benito	V	42	C	P. Arriba	Idem	Si
23	Ballesteros Trapero. María	M	66	V	C. Velasco, 12	Sus labores	Si
24	Barroso Ruiz. Anastasio	V	61	C	C. Turégano, 1	Jornalero	Si
25	Cabrero Herranz. Isaac	V	51	C	C. Velasco, 38	Albañil	Si
26	Cabrero Herranz. Isaac	V	28	C	Idem , 38	Contratista	Si
27	Calle González. Emiliano	V	33	S	Ancha Cubón, 1	Sacerdote	Si
28	Carrión Torrijos. Eduardo	V	43	C	P. Costanilla, 12	Secretario	Si
29	Catalán Martínez. Miguel	V	52	C	C. Velasco, 47 49	Industrial	Si
30	Cerezo Aragón. Adolfo	V	46	C	Cañamares, 4	Chofer	Si
31	Cerezo Santos. Mariano	V	51	C	C. Velasco, 34 36	Comerciante	Si
32	Cerezo Santos. Matías	V	39	C	P. Puente, 3	Jornalero	Si
33	Cerezo Santos. Venancio	V	53	C	C. Velasco 19	Labrador	Si
34	Cerezo Torrego. Elena	M	75	V	R. Cristo, 25	Sus labores	Si
35	Cid Monllán. Fernando	V	60	V	P. Puente, 17	Maestro	Si
36	Cuesta Ballesteros. Juan	V	89	V	Herreros 1	Jornalero	Si
37	Cuesta Ballesteros. Mariano	V	58	V	C. Cuéllar, 1	Idem	Si
38	Delgado Muñoz. Daniel	V	42	C	Matadero, 11	Idem	Si
39	Diego Matesanz. Eusebio	V	55	C	C. Velasco, 6	Comerciante	Si
40	Díez Martín. Bonifacio	V	63	C	P. San Juan 8	Jornalero	Si
41	Díez Martín. Demetrio	V	60	C	Arrabal, 2	Idem	Si
42	Díez Martín. Jesús	V	50	C	Fraguas, 8	Labrador	Si
43	Díez Pastor. María	M	57	V	Idem , 10	Sus labores	Si
44	Duque Santos. Saturnino	V	50	C	Idem , 14	Comerciante	Si
45	Escribano Prados. Felisa	M	68	V	P. Peñas, 6	Sus labores	Si

Número	APELLIDOS Y NOMBRE del Elector	SEXO (V) (M)	EDAD Años cumplidos en 1945	ESTADO Civil — S. C. V.	DOMICILIO (Entidad) (Calle y número)	PROFESION	INSTRUCCION
46	Espinosa Izarraga. Isidro	V	35	S	Aguila, 4	D.º Sindical	Si
47	Fernández García. Román	V	42	C	C. Velasco, 23	Tratante	Si
48	Ferranz García. Evaristo	V	35	C	Herreros, 31	Jornalero	Si
49	Ferranz García. Julián	V	39	C	Idem , 21	Idem	Si
50	Ferranz Santos. Domingo	V	66	C	Arrabal, 25	Idem	No
51	Frutos Yuste. Jacinto	V	64	C	C. Velasco, 48	Idem	No
52	García Aragón. Petra	M	86	V	Idem , 21	Sus labores	No
53	García Ballesteros. Aniceta	M	69	V	P. Puente, 3	Idem	Si
54	García Cerezo. Demetrio	V	49	C	P. Costanilla, 16	Carnicero	Si
55	García Cerezo. Federico	V	58	C	Arrabal, 9	Jornalero	Si
56	García Díez. Ines	M	80	V	P. Costanilla, 12	Sus labores	Si
57	García Jimeno. Basilio	V	48	C	Arrabal, 4	Resinero	Si
58	García Mardomingo. Pantaleón	V	47	C	Matadero, 2	Jornalero	Si
59	García Muñoz. Primo	V	51	C	P. Costanilla, 17	Industrial	Si
60	García Olmos. Esteban	V	46	C	C. Velasco, 31	Labrador	Si
61	García Pascual. Mariano	V	74	C	Idem , 25	Idem	Si
62	García Pedrazuela. Balbino	V	50	C	Idem , 37	Idem	Si
63	García Pedrazuela. Pedro	V	47	C	P. Puente, 5	Jornalero	Si
64	García Santos. Félix	V	55	C	C. Velasco, 26	Idem	Si
65	García Sanz. Tomás	V	39	C	Herreros, 5	Idem	Si
66	García Torres. Tomás	V	68	C	C. Velasco, 2	Panadero	Si
67	García Valle. Cipriano	V	53	C	Idem , 35	Comerciante	No
68	Gilmartín Martín. Ramona	M	73	V	R. Cristo, 17	Sus labores	No
69	Gilmartín Merino. Eulalio	V	46	C	C. Velasco, 18 20	Mecánico	Si
70	González Alonso. Catalina	M	83	V	P. Puente, 4	Sus labores	Si
71	González Frutos. Eloisa	M	49	V	P. Cruz. 1	Idem	Si
72	González Marín. Pablo	V	43	C	Cañamares, 16	Destilador	Si
73	Heras Maricalva. Narciso	V	33	C	Fraguas, 11	Empleado	Si
74	Herranz Escorial. Ramón	V	46	C	P. Costanilla, 4	Jornalero	Si
75	Herranz Sanz. Máximo	V	47	C	Herreros, 13	Carretero	Si
76	Herrero Calvo. Gonzalo	V	47	C	Idem . 27	Jornalero	Si
77	Herrero Remondo. León	V	58	C	Salto Abajo, 1	Idem	Si
78	Izquierdo Sanz. Vidal	V	61	C	Arrabal, 10	Labrador	Si
79	Jimeno González. Luciano	V	50	C	P. Puente, 12	Jornalero	Si
80	Jimeno González. Rufino	V	44	C	Idem , 4	Idem	Si
81	López González. Víctor	V	41	C	P. Velasco, 26	Labrador	Si
82	López Sanz. Julián	V	41	C	Aguila, 3	Caminero	Si
83	Lucas García. Pablo	V	55	V	C. Velasco, 21	Panadero	Si
84	Manrique Frutos. Aniceto	V	71	C	Matadero, 4	Jornalero	Si
85	Mansilla Núñez. Marcelina	M	54	V	Fraguas, 2	Sus labores	Si
86	Martín Díez. Leopoldo	V	25	C	Idem, 10	Comerciante	Si
87	Martín Frutos. Deogracias	V	60	C	Atrares, 4	Jornalero	Si
88	Martín García. Justo	V	30	C	Idem, 4	Idem	Si
89	Martín Gómez. Narciso	V	52	C	P. Mayor, 9	Idem	Si
90	Martín Jerónimo. Jacinto	V	64	C	Ararbal, 8	Idem	Si
91	Martín Matesanz. Esteban	V	35	C	Idem, 8	Idem	Si
92	Martín Muñoz. Manuel	V	28	C	C. Velasco, 12	Empleado	Si
93	Martín Rodríguez. Felisa	M	37	V	Fraguas, 19	Sus labores	Si
94	Martín Santos. Tomás	V	82	V	C. Velasco, 23	Comerciante	Si
95	Martín Sanz. Victoriano	V	43	C	Palomares, 2	Idem	Si
96	Martín Yubero. Nicolás	V	66	V	Fraguas, 19	Jornalero	Si
97	Matesanz Arribas. Leonardo	V	31	C	Arrabal, 3	Resinero	Si
98	Matesanz Sanz. Felipe	V	52	C	Idem, 14	Jornalero	Si
99	Matesanz Sanz. Félix	V	30	C	Herreros, 7	Idem	Si
100	Matesanz Serrano. Martín	V	58	C	Arrabal. 3	Guarda jurado	Si
101	Melero Peña. Manuel	V	64	C	Fraguas, 4	Jornalero	Si
102	Merino Rodríguez. Pedro	V	32	S	Hospital, 6	Guarda forestal	Si
103	Migueláñez Vialén. Aurelio	V	35	C	Herreros, 25	Guarda jurado	Si
104	Migueláñez Vialén. Esteban	V	32	C	Fraguas, 17	Jornalero	Si
105	Migueláñez Vialén. Nemesio	V	52	C	C. Velasco, 24	Idem	No
106	Molina Díez. Gregorio	V	29	C	Arrabal, 27	Idem	Si
107	Molina Díez. Josefa	M	33	V	Idem, 11	Sus labores	Si
108	Molina Frutos. Félix	V	60	C	Idem, 27	Jornalero	Si
109	Molina Frutos. Luisa	M	67	V	Idem, 22	Sus labores	No
110	Monedero Pedrazuela. Dionisio	V	51	C	P. Costanilla, 13	Jornalero	Si

Número	APELLIDOS Y NOMBRE del Elector	SEXO (V) (M)	EDAD Años cumplidos en 1945	ESTADO Civil — S. C. V.	DOMICILIO (Entidad) (Calle y número)	PROFESION	INSTRUCCION
111	Montarelo Jimeno. Nicolás	V	46	C	C. Segovia, 1	Labrador	Si
112	Olmos Frutos. Esteban	V	39	C	Luisito, 3	Idem	Si
113	Olmos García. Segismundo	V	37	C	C. Velasco, 33	Jornalero	Si
114	Olmos Illanas. Amador	V	36	C	Idem, 45	Labrador	Si
115	Olmos Pérez. Emilio	V	36	C	P. Sol, 10	Jornalero	No
116	Olmos Trapero. Esperanza	V	67	C	C. Velasco, 23	Labrador	Si
117	Olmos Vega. Luis	V	74	V	P. Costanilla, 13	Idem	Si
118	Pablos Alonso. Antolín	V	64	V	A. Cubón, 3	Pastor	No
119	Pascual Arribas. Gertrudis	M	72	V	C. Velasco, 27	Sus labores	Si
120	Pastor Alonso. Casimiro	V	61	C	Fraguas, 6	Jornalero	Si
121	Pedrazuela Ballesteros. Carlos	V	38	C	Arrabal, 12	Labrador	Si
122	Pedrazuela Berzal. Ruperto	V	29	C	C. Velasco, 44	Jornalero	Si
123	Pedrazuela Pedrazuela. Fermín	V	72	V	Idem, 16	Pastor	Si
124	Pedrazuela Santos. Cándido	V	79	V	Idem, 44	Labrador	Si
125	Pedrazuela Sanz. Federico	V	37	C	Fraguas, 37	Resinero	Si
126	Pedrazuela Sastre. Clemente	V	65	C	Arrabal, 13	Jornalero	Si
127	Pedrazuela Sastre. María	M	63	V	Idem, 7	Sus labores	Si
128	Polo López. Severino	V	55	C	Fraguas, 21	Albañil	Si
129	Postigo García. Servando	V	32	C	Palomares, 4	Contable	Si
130	Rodríguez Casas. Petra	M	65	V	Arrabal, 5	Sus labores	Si
131	Rodríguez Cifuentes. Martín	V	24	C	P. Costanilla, 2 3	Mecánico	Si
132	Rodríguez Herranz. Juliana	M	47	V	P. Velasco, 40	Sus labores	Si
133	Rodríguez Herranz. Paulina	M	53	V	P. Puente, 1	Idem	Si
134	Rodríguez Sanz. Luis	V	68	V	C. Velasco, 11 13	Médico	Si
135	Romero Rojo. Doroteo	V	52	C	Atrases, 52	Jornalero	No
136	Romero Zarza. Anastasio	V	43	C	Matadero, 13	Idem	Si
137	Rubio Muñoz. Luis	V	51	C	Arrabal, 20	Resinero	Si
138	Sacristán Blanco. Ramón	V	34	C	Santa Lucía	Peón caminero	Si
139	Sacristán Santos. Niceto	V	30	C	Fraguas, 7	Carnicero	Si
140	Sacristán Trapero. Nicasio	V	57	C	P. Costanilla, 11	Labrador	No
141	Sancho Arranz. Mariano	V	43	C	Salto Arriba, 1	Jornalero	Si
142	Sancho Santos. Esteban	V	77	V	Herreros, 17	Idem	Si
143	Santos Diego. Pablo	V	51	C	C. Velasco, 15	Labrador	Si
144	Santos Diego. Petra	M	59	V	Fragua, 7	Sus labores	Si
145	Santos García. Federico	V	43	C	Arrabal, 16	Pastor	Si
146	Santos García. Gregorio	V	66	C	Idem, 15	Idem	Si
147	Santos Sanz. Donato	V	44	C	P. Costanilla, 14	Labrador	Si
148	Santos Sanz. Felipe	V	69	C	P. Puente, 6	Jornalero	Si
149	Santos Serrano. Eulalio	V	61	C	Atrases, 2	Idem	Si
150	Santos Vazquez. Luciano	V	37	S	Ancha Cubón, 12 14	Secretario	Si
151	Sanz Alvaro. Justo	V	65	C	C. Velasco, 39	Capataz carretero	Si
152	Sanz Calvo. Margarita	M	43	V	Idem, 22	Sus labores	Si
153	Sanz Escudero. Félix	V	43	C	Idem, 29	Labrador	Si
154	Sanz Escudero. Volusiano	V	50	C	Idem, 5	Idem	Si
155	Sanz Frutos. Isidro	V	40	C	Luisito, 15	Idem	Si
156	Sanz García. Estanislao	V	63	C	Matadero, 1	Jornalero	Si
157	Sanz Gilsanz. Gaspar	V	63	C	C. Velasco, 1	Labrador	Si
158	Sanz Martín. Gabino	V	58	C	Arrabal, 1	Resinero	No
159	Sanz Martín. Pablo	V	47	C	C. Velasco, 8	Labrador	Si
160	Sanz Martín. Telesfora	M	67	V	Herrero, 7	Sus labores	No
161	Sanz Yubero. Ambrosio	V	59	C	Matadero, 3	Labrador	Si
162	Sastre Gozalo. Isidoro	V	55	C	Arrabal, 18	Molinero	Si
163	Sastre Santos. Emilio	V	26	C	Idem, 18	Jornalero	Si
164	Tapias Arribas. Agustín	V	28	S	P. Fuentes 18	Guarda forestal	Si
165	Tejedor Olmos. Francisco	V	55	C	Matadero, 5	Labrador	Si
166	Tejedor Tejedor. Florencio	V	34	C	C. Real, 2	Ganadero	Si
167	Torrego Cristóbal. Agustín	V	47	C	Matadero, 8	Comerciante	Si
168	Torres Salinas. Luisa	M	65	V	C. Velasco, 29	Sus labores	Si
169	Trapero Escudero. Deogracias	V	61	C	Arrabal, 6	Labrador	Si
170	Trapero Frutos. Basilio	V	32	C	Idem, 6	Idem	Si
171	Trapero Frutos. Marcos	V	70	V	Fraguas, 12	Jornalero	Si
172	Yabero Cerezo. Pablo	V	43	C	R. Velasco, 3	Idem	Si
173	Yuste García. Higinio	V	58	C	Herreros, 11	Resinero	Si
174	Yuste García. Vicente	V	63	C	Luisito	Panadero	Si

Certifico: *Que la presente lista es la definitiva de electores, formada según Decreto de la Presidencia de 29 de Septiembre de 1945.— Segovia, 26 de Enero de 1946.*

V.º B.º:
El Presidente de la Junta Provincial del Censo Electoral,
Félix García Huerta

El Jefe Provincial de Estadística
Ricardo Palomo

MINISTERIO DE TRABAJO — DIRECCION GENERAL DE ESTADISTICA

Censo Electoral de 1945

PROVINCIA DE SEGOVIA — Municipio de ALCONADA DE MADERUELO

Distrito único.—Sección única.

Lista definitiva de electores

Número	APELLIDOS Y NOMBRE del Elector	SEXO (V) (M)	EDAD Años cumplidos en 1945	ESTADO Civil — S. C. V.	DOMICILIO (Entidad) (Calle y número)	PROFESION	INSTRUCCION
1	Agueda Asenjo. Andrés	V	72	V	Alconadilla	Labrador	Si
2	Agueda Esteban. Hilario	V	42	C	—	Idem	Si
3	Agueda Esteban. Ireneo	V	34	C	—	Idem	Si
4	Agueda Esteban. Lino	V	38	C	—	Idem	Si
5	Agueda Esteban. Santos	V	40	C	—	Idem	Si
6	Agueda Martín. Macario	V	42	C	Alconada	Idem	Si
7	Agueda Martín. Silviano	V	29	C	Alconadilla	Idem	Si
8	Agueda Sanz. Aniceto	V	63	V	—	Idem	Si
9	Agueda Sanz. Domingo	V	44	C	—	Idem	Si
10	Agueda Sanz. Pablo	V	74	C	—	Idem	Si
11	Almendáriz Martín. Juan	V	45	C	Alconada	Pastor	Si
12	Arranz Arranz. Anastasio	V	45	C	—	Labrador	Si
13	Arranz Arranz. Anselmo	V	57	C	—	Idem	Si
14	Arranz Gil. Frutos	V	54	C	Alconadilla	Idem	Si
15	Arranz Illana. Paula	M	60	V	Alconada	Sus labores	Si
16	Arribas Caridad. Cirilo	V	62	C	—	Labrador	Si
17	Arribas Martín. Mariano	V	59	C	—	Idem	Si
18	Asenjo Asenjo. Gregorio	V	40	C	—	Idem	Si
19	Asenjo Bernal. Estefanía	M	75	V	—	Sus labores	Si
20	Asenjo Bernal. Ildefonso	V	36	C	—	Labrador	Si
21	Asenjo Bernal. Juan	V	58	C	—	Idem	Si
22	Asenjo Bernal. Pablo	V	71	V	—	Idem	Si
23	Asenjo Bernal. Rufina	M	68	V	—	Sus labores	Si
24	Asenjo Cáceres. Angel	V	66	V	—	Labrador	Si
25	Asenjo Cáceres. Ramón	V	58	C	—	Idem	Si
26	Ayuso Caridad. Eusebio	V	26	C	—	Idem	Si
27	Ayuso Moreno. Francisco	V	55	C	—	Idem	Si
28	Berzal Barahona. Francisco	V	67	C	—	Idem	Si
29	Berzal Pérez. Eusebia	M	71	V	—	Sus labores	Si
30	Cáceres Martín. Ezequiel	V	51	V	—	Labrador	Si
31	Cáceres Martín. Hilario	V	58	C	—	Idem	Si
32	Cáceres Martín. Juan	V	56	C	—	Idem	Si
33	Cáceres Martín. Santos	V	64	C	—	Idem	Si
34	Cáceres Mateo. Benedicto	V	28	C	—	Idem	Si
35	Caridad Martín. Marcelino	V	46	C	—	Idem	Si
36	Dios Asenjo. Nicasio	V	45	C	—	Idem	Si
37	Esteban Agueda. Luis	V	43	C	Alconadilla	Idem	Si
38	Esteban Agueda. Miguel	V	50	C	—	Idem	Si
39	Esteban Agueda. Timoteo	V	52	C	—	Idem	Si
40	Esteban Nuño. Pascual	V	39	C	—	Idem	Si
41	Esteban Rico. Juan	V	30	V	Alconada	Idem	Si
42	Gadea Lozano. Andrés	V	62	C	—	Idem	Si
43	García Gil. Emilio	V	52	S	—	Sacerdote	Si
44	García Parra. Pedro	V	65	C	—	Cartero jubilado	Si
45	Gil Estebaranz. Braulio	V	79	V	Alconadilla	Labrador	Si

Número	APELLIDOS Y NOMBRE del Elector	SEXO (V) (M)	EDAD Años cumplidos en 1945	ESTADO Civil — S. C. V.	DOMICILIO (Entidad) (Calle y número)	PROFESION	INSTRUCCION
46	Gil Martín. Anacleto	V	46	C	Alconadilla	Labrador	Si
47	Gil Martín. Gregorio	V	39	C	—	Idem	Si
48	Gil Martín. Tomás	V	53	C	—	Idem	Si
49	Guijarro Berzal. Joaquín	V	47	C	Alconada	Idem	Si
50	Guijarro Berzal. Venerando	V	36	C	—	Idem	Si
51	Lorenzo Berzal. Florentino	V	50	C	Alconadilla	Idem	Si
52	Lorenzo Cristóbal. Fulgencio	V	46	C	—	Idem	Si
53	Martín Almendariz. Lucio	V	29	C	Alconada	Idem	Si
54	Martín Arranz. Angela	V	73	C	—	Sus labores	Si
55	Martín Asenjo. Eutiquio	V	38	C	—	Labrador	Si
56	Martín Asenjo. Feliciano	V	37	C	—	Idem	Si
57	Martín Asenjo. Tomás	V	28	C	—	Idem	Si
58	Martín Ayuso. Dionisio	V	58	C	—	Idem	Si
59	Martín Ayuso. Vicente	V	72	V	—	Idem	Si
60	Martín Estebaranz. Gabriel	V	58	C	Alconadilla	Idem	Si
61	Martín Estebaranz. Luciano	V	64	C	—	Idem	Si
62	Martín Guijarro. Mariano	V	66	C	Alconada	Idem	Si
63	Martín Gutiérrez. Julio	V	35	C	Alconadilla	Idem	Si
64	Martín Martínez. Pedro	V	41	C	Alconada	Idem	Si
65	Martín Miguel. Justo	V	69	C	—	Idem	Si
66	Martín Sanz. Felisa	M	86	V	Alconadilla	Sus labores	No
67	Martín Sanz. Raimundo	V	73	C	—	Labrador	Si
68	Martín Sanz. Secundino	V	53	C	—	Idem	Si
69	Martín Sanz. Urbano	V	48	C	Alconada	Idem	Si
70	Mateo Mate. Gumersinda	M	56	V	—	Sus labores	Si
71	Moral Berzal. Martín	V	55	C	—	Labrador	Si
72	Sanz Estebaranz. Simón	V	39	C	—	Idem	Si
73	Sanz Grande. José	V	62	C	—	Idem	Si
74	Sanz Martín. Julián	V	68	V	Alconadilla	Idem	Si
75	Sanz Martín. Miguel	V	46	C	Alconada	Idem	Si
76	Sanz Martín. Saturnino	V	48	C	Alconadilla	Idem	Si

Certifico: *Que la presente lista es la definitiva de electores, formada según Decreto de la Presidencia de 29 de Septiembre de 1945.— Segovia, 26 de Enero de 1946.*

V.º B.º:
El Presidente de la Junta Provincial del Censo Electoral,
Félix García Huerta

El Jefe Provincial de Estadística
Ricardo Palomo

MINISTERIO DE TRABAJO — DIRECCION GENERAL DE ESTADISTICA

Censo Electoral de 1945

PROVINCIA DE SEGOVIA — Municipio de ALDEALCORVO

Distrito único.—Sección única.

Lista definitiva de electores

Número	APELLIDOS Y NOMBRE del Elector	SEXO (V) (M)	EDAD Años cumplidos en 1945	ESTADO Civil — S. C. V.	DOMICILIO (Entidad) (Calle y número)	PROFESION	INSTRUCCION
1	Antonio Casla. Juan	V	35	C	Consuegra	Agricultor	Si
2	Blanco Pascual. Juan	V	63	C	Aldealcorvo	Idem	Si
3	Bravo Bravo. Ruperto	V	31	C	—	Idem	Si
4	Bravo Cruz. Buenaventura	V	40	C	Consuegra	Idem	Si
5	Bravo Moreno. Rufo	V	58	C	Aldealcorvo	Idem	Si
6	Casado Casado. Inocencia	M	44	S	Consuegra	Sus labores	Si
7	Casado Fernández. Aniceto	V	68	C	Aldealcorvo	Agricultor	Si
8	Casado Fernández. Vicente	V	60	C	—	Idem	Si
9	Casado García. Casto	V	39	C	—	Idem	Si
10	Casado García. Heliodoro	V	36	C	—	Idem	Si
11	Casado Gómez. Margarita	M	67	V	Consuegra	Sus labores	Si
12	Casado Gozalo. Hilaria	M	66	V	Aldealcorvo	Idem	Si
13	Casado Miguel. Pedro	V	66	V	—	Agricultor	Si
14	Casado Moreno. Cándido	V	61	C	—	Idem	Si
15	Casado Moreno. Narciso	V	35	C	—	Idem	Si
16	Casado Pascual. Eugenio	V	63	C	—	Idem	Si
17	Casado Pérez. Miguel	V	38	C	—	Idem	Si
18	Casado Sebastián. Gregorio	V	51	C	Consuegra	Idem	Si
19	Casla Pérez. Andrés	V	58	C	—	Idem	Si
20	Casla Pérez. Leandro	V	51	C	—	Idem	Si
21	Estebaranz. Casado. Nicolás	V	44	C	—	Idem	Si
22	Estebaranz Casla. Juan	V	61	C	—	Idem	Si
23	Francisco Bravo. Marcos	V	51	V	Aldealcorvo	Idem	Si
24	Francisco Bravo. Severiano	V	66	V	—	Idem	Si
25	Francisco Francisco. Gaspar	V	32	C	—	Idem	Si
26	Francisco García. Basilio	V	76	C	—	Idem	Si
27	Francisco García. Germán	V	42	C	—	Idem	Si
28	Francisco Gilarranz. Benito	V	43	C	—	Idem	Si
29	Francisco Martín. Miguel	V	45	C	—	Idem	Si
30	Francisco Miguel. Aureliano	V	34	C	—	Idem	Si
31	Fracisco Miguel. Lucio	V	50	C	—	Idem	Si
32	García García. Sebastián	V	56	C	—	Idem	Si
33	García Miguel. Juan	V	63	C	—	Idem	Si
34	García Velasco. Damián	V	36	C	—	Idem	Si
35	Gilarranz Bravo. Inocencio	V	29	C	—	Idem	Si
36	Gilarranz Bravo. Mariano	V	36	C	Consuegra	Idem	Si
37	Gilarranz Guijarro. Gregorio	V	82	C	Aldealcorvo	Idem	Si
38	Gilarranz Matías. Andrés	V	40	C	Consuegra	Idem	Si
39	Gilarranz Sebastián. Daniel	V	27	C	—	Idem	Si
40	Gilarranz Velasco. Cayetano	V	67	C	—	Idem	Si
41	Gilarranz Velasco. Germana	M	64	V	—	Sus labores	Si
42	Gilarranz Velasco. Inés	M	59	V	—	Idem	Si
43	Gilarranz Valasco. Mateo	V	58	C	—	Agricultor	Si
44	Gilarranz Velasco. Ricardo	V	77	C	—	Idem	Si
45	Gómez Estebaranz. María	M	59	V	Aldealcorvo	Sus labores	Si

Número	APELLIDOS Y NOMBRE del Elector	SEXO (V) (M)	EDAD Años cumplidos en 1945	ESTADO Civil — S. C. V.	DOMICILIO (Entidad) (Calle y número)	PROFESION	Instrucción
46	Gómez Martín. Daniel	V	51	C	Consuegra	Agricultor	Si
47	Gómez Martín. Matilde	M	52	V	—	Sus labores	Si
48	Gómez Sebastián. Cándido	V	44	C	—	Agricultor	Si
49	Gómez Velasco. Fermín	V	72	C	—	Idem	Si
50	Gómez Velasco. Manuel	V	75	C	—	Idem	Si
51	Martín García. Mariano	V	38	C	Aldealcorvo	Idem	Si
52	Martín Gómez. Victoriano	V	36	C	—	Idem	Si
53	Martín. Valle. Doroteo	V	56	C	—	Idem	Si
54	Martín Valle. Juana	M	53	V	Consuegra	Sus labores	Si
55	Matesanz Martín. Mariano	V	70	V	Aldealcorvo	Agricultor	Si
56	Miguel Casado. Tomás	V	56	C	—	Idem	Si
57	Miguel García. Teodoro	V	47	C	—	Idem	Si
58	Miguel Matilla. Mariano	V	75	C	—	Idem	Si
59	Miguel Miguel. Timoteo	V	49	C	—	Idem	Si
60	Montero Gil. Pascual	V	36	C	—	Idem	Si
61	Pedro Casado. Faustina	M	72	V	—	Sus labores	Si
62	Pedro Gil. Faustino	V	30	C	—	Agricultor	Si
63	Pedro Rivera. María	M	44	S	—	Sus labores	Si
64	Pedro Sebastián. Gervasio	V	71	C	—	Agricultor	Si
65	Pedro Sebastián. Narciso	V	58	C	—	Idem	Si
66	Pérez Gilarranz. Francisco	V	36	C	Consuegra	Idem	Si
67	Pérez Gilarranz. Modesto	V	28	C	—	Idem	Si
68	Pérez Martín. Jesús	V	27	C	—	Idem	Si
69	Pérez Pérez. Andrea	M	61	V	—	Sus labores	Si
70	Pérez Pérez. Julita	M	63	V	—	Idem	Si
71	Pérez Pérez. Ramón	V	54	C	—	Agricultor	Si
72	Pérez Sanz. Pedro	V	50	C	Aldealcorvo	Idem	Si
73	Ruiz Benito. Gorgonio	V	79	C	—	Idem	Si
74	Ruiz Benito. Mariano	V	64	C	—	Idem	Si
75	Ruiz Llorente. Luciano	V	28	C	—	Idem	Si
76	Sanz Bernardo. Jesús	V	58	V	Consuegra	Maestro nacional	Si
77	Sanz Herrero. Manuel	V	59	C	Aldealcorvo	Agricultor	Si
78	Sebastián Casado. María	M	68	V	Consuegra	Sus labores	No
79	Sebastián García. María	M	36	V	Aldealcorvo	Idem	Si
80	Sebastián García. Victoriano	V	41	C	—	Agricultor	Si
81	Sebastián Gilarranz. Domingo	V	37	C	Consuegra	Idem	Si
82	Sebastián Gilarranz. Emiliano	V	40	C	—	Idem	Si
83	Sebastián Gilarranz. Pascual	V	25	C	—	Idem	Si
84	Sebastián Samaniego. Isidoro	V	45	C	—	Idem	Si
85	Tanarro Casla. Bernardino	V	53	V	—	Idem	Si
86	Tanarro Casla. Florentino	V	57	V	Aldealcorvo	Idem	Si
87	Tanarro Casla. Paulino	V	48	C	Consuegra	Idem	Si
88	Tanarro Gómez. Pedro	V	28	C	—	Idem	Si
89	Toribio Casla. José	V	43	C	—	Idem	Si
90	Velasco Casado. Juan	V	27	C	—	Idem	Si
91	Velasco Casado. Valentín	V	31	C	—	Idem	Si
92	Velasco Casado. Vicente	V	49	C	Aldealcorvo	Idem	Si
93	Vinuesa Velasco. Felipe	V	61	C	—	Idem	Si
94	Vinuesa Velasco. Francisco	V	69	C	—	Idem	Si
95	Virseda Martín. Columbiano	V	38	S	—	Sacerdote	Si
96	Yagüe Frutos. Valentín	V	38	C	—	Agricultor	Si
97	Yagüe Pérez. Felipe	V	51	C	—	Peón caminero	Si

Certifico: *Que la presente lista es la definitiva de electores, formada según Decreto de la Presidencia de 29 de Septiembre de 1945.— Segovia, 26 de Enero de 1946.*

V.º B.º:
El Presidente de la Junta Provincial del Censo Electoral,
Félix García Huerta

El Jefe Provincial de Estadística
Ricardo Palomo

MINISTERIO DE TRABAJO — DIRECCION GENERAL DE ESTADISTICA

Censo Electoral de 1945

PROVINCIA DE SEGOVIA — Municipio de ALDEALENGUA DE PEDRAZA

Distrito único.—Sección única.

Lista definitiva de electores

Número	APELLIDOS Y NOMBRE del Elector	SEXO (V) (M)	EDAD Años cumplidos en 1945	ESTADO Civil — S. C. V.	DOMICILIO (Entidad) (Calle y número)	PROFESION	INSTRUCCION
1	Alonso Martín. Gabriel	V	70	S	Martincano	Sacerdote	Si
2	Alvaro Pascual. Gregorio	V	50	C	—	Labrador	Si
3	Arcones Blas. Francisco	V	58	C	Ceguilla	Idem	Si
4	Arcones Fraga. Raimundo	V	53	C	Galindez	Idem	Si
5	Arcones García. Manuel	V	35	C	Ceguilla	Carnicero	Si
6	Arcones López. Isabel	M	63	V	Cotanillo	Labrador	Si
7	Arcones López. Matías	V	26	C	Martincano	Jornalero	Si
8	Arcones Molinero. Gregorio	V	37	C	Galindez	Labrador	Si
9	Arcones Molinero. Lucas	V	47	C	—	Cartero	Si
10	Aróones Molinero. Manuel	V	57	C	Martíncano	Labrador	Si
11	Arcones Molinero. Santiago	V	49	C	Galindez	Idem	Si
12	Arcones Sanz. Anastasio	V	45	C	Ceguilla	Idem	Si
13	Arcones Sanz. Francisco	V	29	C	—	Jornalero	Si
14	Arcones Sanz. Josefa	M	44	V	—	Idem	Si
15	Arcones Sanz. Valentín	V	66	C	—	Idem	Si
16	Arcones Vicente. Pedro	V	42	C	Galindez	Labrador	Si
17	Ballesteros Corrales. Lorenzo	V	54	C	Ceguilla	Idem	Si
18	Barroso Arcones. Julián	V	34	C	—	Jornalero	Si
19	Barroso Arcones. Víctor	V	30	C	Martíncano	Idem	Si
20	Barroso Corrales. Félix	V	35	C	Ceguilla	Idem	Si
21	Barroso Corrales. Pablo	V	72	C	—	Idem	Si
22	Barroso Molinero. Matías	V	62	C	—	Labrador	Si
23	Barroso San Juan. Víctor	V	60	C	Cotanillo	Idem	Si
24	Benito García. Blas	V	50	C	Ceguilla	Jornalero	Si
25	Benito Sanz. Paulino	V	41	C	Martíncano	Labrador	Si
26	Berzal Encinas. Francisco	V	29	C	El Risco	Jornalero	Si
27	Blas Grande. Tomás	V	71	V	Ceguilla	Idem	Si
28	Caballero Marcos. Valerico	V	36	C	Cotanillo	Idem	Si
29	Corrales Casillas. Gregorio	V	61	C	Ceguilla	Idem	Si
30	Encinas García. Juan	V	39	V	Martíncano	Propietario	Si
31	Encinas García. Toribio	V	43	C	—	Labrador	Si
32	Encinas Gimeno. Brígida	M	58	V	El Risco	Molinera	Si
33	Escribano Arcones. Cándido	V	44	C	Ceguilla	Labrador	Si
34	Fernández Arcones. Julián	V	31	C	—	Jornalero	Si
35	Fernández Herrero. Manuel	V	63	V	—	Labrador	Si
36	Francisco Ayuso. Agapito	V	56	C	—	Idem	Si
37	Francisco Sánchez. Agustín	V	49	C	Galindez	Idem	Si
38	Francisco Sánchez. José	V	38	C	—	Idem	Si
39	García Arcones. Guillermo	V	25	C	Ceguilla	Jornalero	Si
40	García Baeza. Antonio	V	28	C	—	Idem	Si
41	García Gil. Pablo	V	42	C	Ceguilla	Jornalero	Si
42	García Santiuste. Valeriano	V	39	C	Martí cano	Idem	Si
43	Gil García. Cecilio	V	74	V	Ceguilla	Idem	Si
44	Gimeno Barroso. Ricardo	V	45	C	Martíncano	Idem	Si
45	Gimeno Vicente. Bernardo	V	56	C	Ceguilla	Idem	Si

Número	APELLIDOS Y NOMBRE del Elector	SEXO (V) (M)	EDAD Años cumplidos en 1945	ESTADO Civil — S. C. V.	DOMICILIO (Entidad) (Calle y número)	PROFESION	INSTRUCCION
46	González García. Prudencio	V	54	C	Galíndez	Labrador	Si
47	Grande Gómez. Manuel	V	47	C	Martíncano	Jornalero	Si
48	Hernanz López. Canuta	M	57	V	Galíndez	Labrador	Si
49	Herrero García. Miguel	V	73	C	Martíncano	Industrial	Si
50	López Martín. Manuel	V	42	C	Ceguilla	Jornalero	Si
51	López Moreno. Manuel	V	72	C	Martíncano	Labrador	Si
52	Martín Martín. Dionisio	V	45	C	—	Jornalero	Si
53	Matesanz García. Juan	V	68	C	—	Idem	Si
54	Moreno Carretero. Miguel	V	28	C	Ceguilla	Idem	Si
55	Moreno Casillas. Teresa	M	54	V	Martíncano	Labrador	Si
56	Moreno Fonturbel. Julián	V	39	C	Ceguilla	Industrial	Si
57	Moreno García. Casimira	M	61	V	Martíncano	Labrador	Si
58	Moreno Grande. José	V	64	C	—	Idem	Si
59	Moreno López. Félix	V	30	C	Ceguilla	Jornalero	Si
60	Moreno Moreno. Félix	V	35	C	—	Idem	Si
61	Muñoz Pedro. Lino	V	31	C	Cotanillo	Maestro Nacional	Si
62	Navarro Blas. Félix	V	54	C	Galíndez	Labrador	Si
63	Ortega Sanz. José	V	27	C	Cotanillo	Jornalero	Si
64	Ortiz Gómez. Andrea	M	68	V	Martíncano	Idem	No
65	Pastor García. Antonio	V	67	V	Ceguilla	Ex-Guarda	Si
66	Sancho Sanz. Bernardo	V	30	C	Martíncano	Jornalero	Si
67	Sancho Sanz. Celestino	V	28	C	—	Idem	Si
68	Sanjuan Sanz. Francisco	V	56	C	Cotanillo	Labrador	Si
69	Sanz Arcones. José	V	38	C	Ceguilla	Jornalero	Si
70	Sanz Arcones. Micaela	M	42	V	—	Labrador	Si
71	Sanz Encinas. Faustino	V	37	C	—	Panadero	Si
72	Sanz Gil. Celedonia	M	67	V	Galíndez	Labrador	Si
73	Sanz López. Miguel	V	77	V	Martíncano	Idem	Si
74	Sebastián García. Bonifacio	V	33	C	El Risco	Molinero	Si
75	Sebastián García. Valentín	V	36	C	Ceguilla	Jornalero	Si
76	Soriano Lucas. Cesáreo	V	60	C	Martíncano	Labrador	Si
77	Vicente Benito. Francisco	V	44	C	Ceguilla	Jornalero	Si
78	Vicente García. Leandro	V	60	C	Galíndez	Labrador	Si
79	Vicente Sanz. Felix	V	29	C	Ceguilla	Jornalero	Si
80	Vicente Sanz. Victoriano	V	36	C	—	Idem	Si
81	Yagüe Barroso. José	V	61	C	Galíndez	Idem	No

Certifico: *Que la presente lista es la definitiva de electores, formada según Decreto de la Presidencia de 29 de Septiembre de 1945.— Segovia, 26 de Enero de 1946.*

V.º B.º:
El Presidente de la Junta Provincial del Censo Electoral,
Félix García Huerta

El Jefe Provincial de Estadística
Ricardo Palomo

MINISTERIO DE TRABAJO — DIRECCION GENERAL DE ESTADISTICA

Censo Electoral de 1945

PROVINCIA DE SEGOVIA — Municipio de ALDEALENGUA DE SANTA MARIA

Distrito único.—Sección primera.

Lista definitiva de electores

Número	APELLIDOS Y NOMBRE del Elector	SEXO (V) (M)	EDAD Años cumplidos en 1945	ESTADO Civil — S. C. V.	DOMICILIO (Entidad) (Calle y número)	PROFESION	INSTRUCCION
1	Acero Bocos. Miguel	V	59	C	Aldealengua de Sta. María	Labrador	Si
2	Alonso Sanz. Alberto	V	56	C	—	Idem	Si
3	Aparicio Galgo. Félix	V	53	C	—	Idem	Si
4	Arranz. Jerónima	M	61	V	—	Sus labores	Si
5	Arranz Alonso. Pedro	V	55	V	—	Molinero	Si
6	Arranz Sanz. Leonardo	V	32	C	—	Pastor	Si
7	Arranz Siguero. Juan	V	83	C	—	Labrador	Si
8	Asenjo Agueda. Nicolás	V	29	C	—	Idem	Si
9	Asenjo Azuara. Longino	V	39	C	—	Idem	Si
10	Asenjo Azuara. Gregorio	V	44	C	—	Secretario	Si
11	Asenjo Bernal. Luis	V	30	S	—	Labrador	Si
12	Baciero Diego. Felipe	V	47	C	—	Idem	Si
13	Benito Arrabal. Nicomedes	V	66	V	—	Pastor	Si
14	Benito Lama. Miguel	V	29	C	—	Idem	Si
15	Benito Sanz. Enrique	V	51	C	—	Tejero	Si
16	Benito Sanz. Roque	V	44	C	—	Jornalero	Si
17	Bermúdez Diego. Francisco	V	35	C	—	Molinero	Si
18	Bermúdez Diego. José	V	38	C	—	Labrador	Si
19	Bermúdez Diego. Justino	V	28	C	—	Idem	Si
20	Berzal Barahona. Valentín	V	63	C	—	Idem	Si
21	Berzal Mata. Juan	V	34	C	—	Idem	Si
22	Berzal Mate. Gil	V	46	C	—	Idem	Si
23	Berzal Mate. Mariano	V	59	C	—	Idem	Si
24	Berzal Mate. Miguel	V	49	C	—	Idem	Si
25	Calvo Arribas. León	V	59	C	—	Idem	Si
26	Calvo Val. Hipólito	V	31	C	—	Idem	Si
27	Cerrero Martín. Juana	M	68	V	—	Sus labores	Si
28	Cuenca Montejo. Lorenzo	V	43	C	—	Labrador	Si
29	Diego Mate. Alberta	M	53	V	—	Idem	Si
30	Diego Mate. Salvador	V	64	C	—	Idem	Si
31	Diego Rampérez. Florentino	V	40	C	—	Idem	Si
32	Diego Siguero. Sinforosa	M	66	V	—	Industrial	Si
33	Dios Ponce. Jacinto	V	68	C	—	Labrador	Si
34	Dominguez López. Francisco	V	60	C	—	Industrial	Si
35	Esteban Izquierdo. Toribio	V	32	C	—	Jornalero	Si
36	Gadea Arranz. Paulino	V	52	C	—	Labrador	Si
37	Gadea Arranz. Timoteo	V	57	C	—	Idem	Si
38	Gadea García. Victoriano	V	59	C	—	Idem	Si
39	Gadea Martín. Federico	V	36	C	—	Idem	Si
40	García Arranz. Alejandro	V	48	C	—	Idem	Si
41	García García. Pedro	V	69	C	—	Idem	Si
42	García Pesquera. Santiago	V	40	S	—	Sacerdote	Si
43	Granda Esteban. Leonarda	M	68	V	—	Sus labores	Si
44	Izquierdo Bores. Mónica	M	41	V	—	Idem	Si
45	Lama de Diego. Anastasio	V	47	C	—	Labrador	Si

Número	APELLIDOS Y NOMBRE del Elector	SEXO (V) (M)	EDAD Años cumplidos en 1945	ESTADO Civil — S. C. V.	DOMICILIO (Entidad) (Calle y número)	PROFESION	INSTRUCCION
46	Lama Martín. José	V	49	C	Aldealengua de Sta. Maria	Labrador	Si
47	Lama Martín. Justo	V	53	C	—	Idem	Si
48	Linares Pradales. Jorge	V	35	C	—	Jornalero	Si
49	Lorenzo Cuesta. Ricarda	M	51	V	—	Sus labores	Si
50	Lorenzo Lama. Pablo	V	70	V	—	Labrador	Si
51	Martín Aparicio. Víctor	V	58	C	—	Idem	Si
52	Martín Ayuso. Catalina	M	71	V	—	Idem	Si
53	Martín Cáceres. Ladislao	V	50	C	—	Idem	Si
54	Martín Martínez. Cándido	V	49	C	—	Idem	Si
55	Martín Martínez. Isidro	V	44	C	—	Idem	Si
56	Martín Mate. Francisca	M	65	V	—	Industrial	Si
57	Martín Mateo. Hermógenes	V	49	C	—	Labrador	Si
58	Martín Muñoz. Benito	V	46	C	—	Idem	Si
59	Mate Bahón. Teodoro	V	29	C	—	Idem	Si
60	Mate Esteban. Domingo	V	61	C	—	Idem	Si
61	Mate Esteban. Modesto	V	65	C	—	Idem	Si
62	Mate Fernández. Petra	M	68	C	—	Idem	Si
63	Mate Granda. Florencio	V	44	C	—	Idem	Si
64	Mate Iglesia. Bonifacio	V	38	C	—	Idem	Si
65	Mate Iglesia. Feliciano	V	50	C	—	Idem	Si
66	Mate Iglesia. Florencio	V	44	C	—	Idem	Si
67	Mate Martín. Ciriaco	V	41	C	—	Pastor	Si
68	Mate Martín. Severino	V	29	C	—	Labrador	Si
69	Mate Siguero. Francisco	V	56	C	—	Idem	Si
70	Mateo Cervero. Máximo	V	27	C	—	Idem	Si
71	Mateo Dios. Alejandro	V	61	C	—	Idem	Si
72	Mateo Mate. Gabino	V	50	C	—	Idem	Si
73	Miguel de Dios. Teófilo	V	43	C	—	Idem	Si
74	Moral Berzal. Lino	V	45	C	—	Idem	Si
75	Morena Sanz. Felipe	V	40	C	—	Pastor	No
76	Palomar Cervero. Facundo	V	45	C	—	Labrador	Si
77	Peñalva Antón. Ildefonso	V	60	C	—	Veterinario	Si
78	Sabate Casas. Emilio	V	67	C	—	Pastor	Si
79	Sancho Barbero. Fortunato	V	42	C	—	Herrero	Si
80	Sanz Colomo. Joaquín	V	76	C	—	Labrador	Si
81	Sanz Diego. Angela	M	36	V	—	Idem	Si
82	Sanz Diego. Doroteo	V	33	C	—	Idem	Si
83	Sanz Diego. Máximo	V	40	C	—	Idem	Si
84	Sanz Gutiérrez. Agapito	V	59	C	—	Idem	Si
85	Sanz Martín. Ciriaco	V	41	C	—	Idem	Si
86	Sanz Martín. Cirilo	V	39	C	—	Idem	Si
87	Sanz Martín. Saturnino	V	75	V	—	Idem	Si
88	Sanz Sanz. Esteban	V	54	C	—	Idem	Si
89	Siguero Mate. Dámaso	V	77	V	—	Idem	Si
90	Val Cabrerizo. Santiago	V	58	C	—	Pastor	Si
91	Vergara Vergara. Federico	V	34	C	—	Maestro	Si

Certifico: *Que la presente lista es la definitiva de electores, formada según Decreto de la Presidencia de 29 de Septiembre de 1945.—Segovia, 26 de Enero de 1946.*

El Jefe Provincial de Estadística,
Ricardo Palomo

V.º B.º:
El Presidente de la Junta Provincial del Censo Electoral,
Félix García Huerta

MINISTERIO DE TRABAJO — DIRECCION GENERAL DE ESTADISTICA

Censo Electoral de 1945

PROVINCIA DE SEGOVIA — Municipio de ALDEANUEVA DE LA SERREZUELA

Distrito único.—Sección única.

Lista definitiva de electores

Número	APELLIDOS Y NOMBRE del Elector	SEXO (V) (M)	EDAD Años cumplidos en 1945	ESTADO Civil — S. C. V.	DOMICILIO (Entidad) (Calle y número)	PROFESION	INSTRUCCION
1	Abad Peña. Ruperta	M	87	V	Aldeanueva la Serrezuela	Sus labores	Si
2	Adrados Camarero. Cipriano	V	66	C	—	Labrador	No
3	Adrados Parra. Alfonso	V	38	C	—	Jornalero	Si
4	Antón Pineda. Juan	V	44	C	—	Molinero	Si
5	Antón Pineda. Miguel	V	55	C	—	Idem	No
6	Antón Pineda. Pedro	V	57	V	—	Labrador	Si
7	Bajo Merino. Pablo	V	53	C	—	Idem	No
8	Bartolomé Cristóbal. Cayo	V	38	C	—	Idem	Si
9	Bartolomé Melero. Angel	V	58	C	—	Idem	Si
10	Bartolomé Sanz. Casimiro	V	47	C	—	Idem	Si
11	Bartolomé Sanz. Nemesio	V	57	C	—	Idem	Si
12	Benito Yagüe. Teodoro	V	52	C	—	Pastor	No
13	Blanco Pecharromán. Felipa	M	53	V	—	Sus labores	No
14	Calleja Alonso. Felipe	V	63	V	—	Jornalero	Si
15	Carravilla Carravilla. Angel	V	36	C	—	Labrador	Si
16	Carravilla Carravilla. Marcelino	V	33	C	—	Idem	Si
17	Carravilla Carravilla. Pedro	V	37	C	—	Idem	Si
18	Carravilla García. Julia	M	62	V	—	Sus labores	Si
19	Carravilla Melero. Mariano	V	59	C	—	Labrador	Si
20	Carravilla Parra. Francisco	V	41	C	—	Idem	Si
21	Carravilla Perlado. Cecilio	V	64	C	—	Idem	Si
22	Carravilla Perlado. Crescenciano	V	45	C	—	Idem	Si
23	Carravilla Perlado. Saturio	V	49	C	—	Idem	Si
24	Carravilla Perlado. Serafín	V	67	C	—	Idem	Si
25	Carravilla Velázquez. Rosalia	M	76	V	—	Sus labores	Si
26	Carravilla Vicente. Lucas	V	63	C	—	Labrador	Si
27	Delgado Redondo. Pantaleón	V	55	C	—	Idem	Si
28	Domingo Fernández. Domingo	V	48	C	—	Idem	Si
29	España Martínez. Fermín	V	62	C	—	Idem	Si
30	Francisco Abad. Román	V	53	C	—	Idem	Si
31	Francisco Sanz. Feliciano	V	25	C	—	Idem	Si
32	Guijarro Sanz. Antonio	V	70	C	—	Secretario	Si
33	Hernández Francisco. José	V	35	C	—	Labrador	Si
34	Hernández Hernando. Mariano	V	65	C	—	Idem	Si
35	Hernández Hernando. Maximino	V	61	C	—	Idem	Si
36	Hontoria Domingo. Manuel	V	27	C	—	Herrero	Si
37	Hontoria Parra. Simón	V	68	C	—	Idem	Si
38	Lázaro Moreno. Narciso	V	62	C	—	Labrador	Si
39	López Cano. Miguel	V	65	C	—	Idem	Si
40	López Parra. Benito	V	39	C	—	Idem	Si
41	Llorente García. Faustino	V	41	S	—	Labrador	Si
42	Llorente Melero. Jesús	V	46	C	—	Idem	Si
43	Llorente Melero. Pedro	V	46	C	—	Idem	Si
44	Martín Parra. Cayetano	V	46	C	—	Idem	Si
45	Mayor Velázquez. Angel	V	46	C	—	Idem	Si

Número	APELLIDOS Y NOMBRE del Elector	SEXO (V) (M)	EDAD Años cumplidos en 1945	ESTADO Civil — S. C. V.	DOMICILIO (Entidad) (Calle y número)	PROFESION	INSTRUCCION
46	Melero Abad. Dámaso	V	55	C	Aldeanueva la Serrezuela.	Labrador	Si
47	Melero Carravilla. Félix	V	36	C	—	Idem	Si
48	Melero Hernándo. Buenaventura	V	72	S	—	Idem	Si
49	Melero Hernando. Jorge	V	75	V	—	Idem	Si
50	Melero Melero. Adolfo	V	45	C	—	Idem	Si
51	Melero Paez. Angel	V	72	C	—	Idem	Si
52	Melero Parra. Agapita	M	38	V	—	Sus labores	Si
53	Muñoz Torrubias. Sinforiano	V	37	C	—	Labrador	Si
54	Paez Hormaechea. Antonio	V	56	C	—	Idem	Si
55	Paez Parra. Gabino	V	55	C	—	Idem	Si
56	Paez Parra. Pascual	V	42	C	—	Idem	Si
57	Paez Parra. Pedro	V	68	C	—	Idem	Si
58	Parra Abad. Bonifacia	M	66	V	—	Sus labores	Si
59	Parra Abad. Ceferino	V	61	C	—	Labrador	Si
60	Parra Abad. Mariano	V	76	C	—	Idem	Si
61	Parra Abad. Paula	M	63	V	—	Sus Labores	Si
62	Parra Abad. Pedro	V	68	V	—	Labrador	Si
63	Parra Abad. Ruperto	V	42	C	—	Idem	Si
64	Parra Alonso. Constancio	V	63	C	—	Pastor	Si
65	Parra Alonso. Nicolás	V	63	C	—	Labrador	Si
66	Parra Carravilla. Francisco	V	64	V	—	Idem	Si
67	Parra Carravilla. Rosa	M	57	V	—	Sus labores	Si
68	Parra Diego. Martín	V	34	C	—	Pastor	Si
69	Parra Francisco. Isidro	V	61	C	—	Jornalero	Si
70	Parra Francisco. Ruperto	V	57	C	—	Labrador	Si
71	Parra Hernando. Francisco	V	44	C	—	Idem	Si
72	Parra Hernándo. José	V	59	C	—	Idem	Si
73	Parra Llorente. Tiburcio	V	84	V	—	Idem	Si
74	Parra Melero. Mariano	V	65	C	—	Idem	Si
75	Parra Parra. Francisco	V	46	S	—	Idem	Si
76	Parra Parra. Martín	V	39	C	—	Idem	Si
77	Pecharromán Carravilla. Francisco	V	34	C	—	Pastor	Si
78	Pecharromán Ovejero. Nicolás	V	63	C	—	Idem	Si
79	Peña Velázquez. Alejandro	V	46	C	—	Labrador	Si
80	Peña Velázquez. Rita	M	52	V	—	Sus labores	Si
81	Pérez Parra. Patricio	V	44	C	—	Labrador	Si
82	Pérez Parra. Segundo	V	38	S	—	Idem	Si
83	Perlado Bartolomé, José	V	59	C	—	Idem	Si
84	Plaza Serrano. José	V	36	C	—	Idem	Si
85	Posadas de Diego. Elías	V	50	C	—	Idem	Si
86	Puebla Bartolomé, Felipe	V	79	C	—	Idem	Si
87	Puebla Parra. Agapito	V	81	V	—	Idem	Si
88	Puebla Parra. Miguel	V	45	C	—	Idem	Si
89	Puebla Sanz. Martín	V	43	C	—	Idem	Si
90	Redondo Carravilla. Anastasio	V	45	C	—	Idem	Si
91	Rodríguez García. Manuel	V	53	C	—	Idem	Si
92	Sanz Bartolomé. Rosa	M	57	V	—	Sus labores	Si
93	Sanz Cristóbal de Diego. Máximo	V	30	C	—	Pastor	No
94	Sanz Martín. Micaela	M	52	V	—	Sus labores	No
95	Serrano Gómez. Adolfo	V	45	C	—	Labrador	Si
96	Serrano Melero. Juan Pedro	V	54	V	—	Idem	Si
97	Velázquez Bartolomé. Pedro	V	68	C	—	Idem	Si
98	Velázquez Llorente. Quintín	V	31	C	—	Idem	Si
99	Velázquez Melero. Santiago	V	35	C	—	Idem	Si
100	Velázquez Pecharromán. Román	V	35	C	—	Maestro Nacional	Si
101	Velázquez Peña. Marcelino	V	64	C	—	Labrador	Si
102	Velázquez Redondo. Víctor	V	59	C	—	Idem	Si

Certifico: *Que la presente lista es la definitiva de electores, formada según Decreto de la Presidencia de 29 de Septiembre de 1945.— Segovia, 26 de Enero de 1946.*

V.º B.º:
El Presidente de la Junta Provincial del Censo Electoral,

Félix García Huerta

El Jefe Provincial de Estadística

Ricardo Palomo

MINISTERIO DE TRABAJO — DIRECCION GENERAL DE ESTADISTICA

Censo Electoral de 1945

PROVINCIA DE SEGOVIA — Municipio de ALDEANUEVA DEL CODONAL

Distrito único.—Sección única.

Lista definitiva de electores

Número	APELLIDOS Y NOMBRE del Elector	SEXO (V) (M)	EDAD Años cumplidos en 1945	ESTADO Civil — S. C. V.	DOMICILIO (Entidad) (Calle y número)	PROFESION	INSTRUCCION
1	Agüero Alonso. Santos	V	69	V	Aldeanueva del Codonal	Alguacil	Si
2	Agüero Alonso. Teodosio	V	56	C	—	Labrador	Si
3	Agüero Armada. Clementino	V	45	C	—	Idem	Si
4	Agüero Armada. Emilio	V	53	C	—	Idem	Si
5	Agüero Armada. Pilar	M	51	V	—	Sus labores	No
6	Agüero García. Ignacio	V	29	C	—	Labrador	Si
7	Agüero Gómez. Regino	V	68	C	—	Idem	Si
8	Agüero Gónzález. Restituto	V	31	C	—	Idem	Si
9	Agüero Gutiérrez. Julio	V	57	C	—	Obrero	Si
10	Agüero Martín. Constancio	V	39	C	—	Labrador	Si
11	Agüero Martín. Gerardo	V	55	C	—	Idem	Si
12	Agüero Martín. Guillermo	V	34	C	—	Obrero	Si
13	Agüero Martín. Pedro	V	42	C	—	Industrial	Si
14	Agüero Martín. Procopio	V	35	C	—	Obrero	Si
15	Agüero Snnz. Cándido	V	30	C	—	Labrador	Si
16	Agüero Sanz. Gerardo	V	56	C	—	Idem	Si
17	Arribas Arroyo. Leondes	V	50	C	—	Idem	Si
18	Arribas García. Esteban	V	43	C	—	Idem	Si
19	Arribas Martín. Raimundo	V	53	C	—	Idem	Si
20	Barreras Gómez. Delfín	V	49	C	—	Idem	Si
21	Bartolomé Galindo. Eulogio	V	33	C	—	Idem	Si
22	Bartolomé Galindo. Virgilio	V	39	C	—	Idem	Si
23	Bartolomé Martín. Severiano	V	65	C	—	Obrero	Si
24	Bernardos Etreros. Juan	V	53	C	—	Idem	Si
25	Cabrero Martín. Mariano	V	46	C	—	Labrador	Si
26	Cabrero Martín. Narciso	V	43	C	—	Idem	Si
27	Caro Rodríguez. Francisco	V	68	C	—	Médico	Si
28	Casado Martín. Lidio	V	36	C	—	Obrero	Si
29	Crespo Domingo. Simón	V	60	C	—	Idem	Si
30	Crespo García. Ubaldo	V	38	C	—	Idem	Si
31	Cuesta Llorente. Juan Antonio	V	53	C	—	Labrador	Si
32	Delgado Santos. Cipriano	V	66	C	—	Guarda	Si
33	Galindo Bartolomé. Felipe	V	59	V	—	Labrador	Si
34	Galindo Gómez. Victorino	V	30	C	—	Obrero	Si
35	Galindo Rodríguez. Antoliano	V	58	C	—	Labrador	Si
36	García Alonso. Mariano	V	32	C	—	Obrero	Si
37	García Blanco. Elisardo	V	40	C	—	Idem	Si
38	García Galindo. Josefa	M	32	S	—	Sus labores	Si
39	García Galindo. Miguel	V	71	C	—	Obrero	Si
40	García García. Casimiro	V	36	C	—	Labrador	Si
41	García García. Francisco	V	42	C	—	Labrador	Si
42	García García. Mariano	V	35	C	—	Idem	Si
43	García García. Melquiades	V	25	C	—	Idem	Si
44	García García. Quirico	V	39	C	—	Idem	Si
45	García Gómez. Agustín	V	45	C	—	Obrero	Si

Número	APELLIDOS Y NOMBRE del Elector	SEXO (V) (M)	EDAD Años cumplidos en 1945	ESTADO Civil — S. C. V.	DOMICILIO (Entidad) (Calle y número)	PROFESION	INSTRUCCION
46	García Gómez. Blas	V	40	C	Aldeanueva del Codonal	Obrero	Si
47	García Gómez. Maximiano	V	31	C	—	Idem	Si
48	García González. Faustino	V	71	C	—	Labrador	Si
49	García González. Genoveva	M	60	V	—	Sus labores	Si
50	García Muñoz. Vicente	V	66	V	—	Labrador	No
51	García Plaza. Justo	V	65	C	—	Idem	Si
52	García Sacristán. Cándido	V	56	C	—	Hornero	No
53	García Sacristán. Lucía	M	43	V	—	Sus labores	No
54	García Sacristán. Nicasio	V	41	C	—	Industrial	Si
55	García Sanz. Benito	V	36	C	—	Labrador	Si
56	García Sanz. Marcelo	V	38	C	—	Idem	Si
57	García Sanz. Vidal	V	40	C	—	Idem	Si
58	Gómez Bartolomé. Dorotea	M	60	V	—	Sus labores	No
59	Gómez Cabrero. Jesús	V	56	V	—	Labrador	Si
60	Gómez Llorente. Pablo	V	40	C	—	Idem	Si
61	Gómez Martín. Benito	V	69	V	—	Idem	Si
62	Gómez Martín, Epifanio	V	40	C	—	Idem	Si
63	Gómez Martín. Francisco	V	38	C	—	Idem	Si
64	Gómez Rodríguez. Mariano	V	49	C	—	Idem	Si
65	González Fernández. José	V	51	C	—	Obrero	Si
66	González Gómez. Marcos	V	29	C	—	Labrador	Si
67	Herranz Arroyo. Quintín	V	55	C	—	Idem	Si
68	López Fernández. Pedro	V	25	S	—	Guarda	Si
69	López Yagüe. Santiago	V	51	C	—	Labrador	Si
70	Lucas Marinero. Adriano	V	64	S	—	Sacerdote	Si
71	Llorente Martín. Justo	V	58	C	—	Labrador	Si
72	María Morcillo. Ciriaco	V	62	C	—	Obrero	Si
73	Martín Díaz. Román	V	25	C	—	Labrador	Si
74	Martín Díaz. Sebastián	V	34	C	—	Idem	Si
75	Martín Gómez. Doroteo	V	66	C	—	Idem	Si
76	Martín Gómez. Rafael	V	39	C	—	Idem	Si
77	Martín Gómez. Sebastián	V	69	C	—	Idem	Si
78	Martín Martín. Agapito	V	49	C	—	Cartero	Si
79	Martín Mateos. José	V	55	C	—	Labrador	Si
80	Martín Mateos. Sofía	M	50	S	—	Sus labores	Si
81	Martín Miguel. Carmen	M	45	S	—	Maestra	Si
82	Martín Tapia. Florentino	V	47	C	—	Obrero	Si
83	Marugán Pescador. Julio	V	55	C	—	Labrador	Si
84	Palomo Arrayo. Argimira	M	41	V	—	Sus labores	Si
85	Palomo Arroyo. Venancio	V	44	C	—	Labrador	Si
86	Pascual Sacristán. Teófilo	V	40	C	—	Obrero	Si
87	Pérez Colina. Aurelio	V	52	C	—	Maestro	Si
88	Ramos Santamaría. Domingo	V	35	C	—	Obrero	Si
89	Ricón Pablos. Basilio	V	40	C	—	Labrador	Si
90	Rueda García. Juan Bautista	V	69	C	—	Secretario	Si
91	Sacristán Gómez. Antonio	V	35	C	—	Hornero	Si
92	Sacristán Gómez. Francisco	V	45	C	—	Labrador	Si
93	Santos Gómez. Jacinto	V	41	C	—	Obrero	Si
94	Santos Gómez. Teodosio	V	57	C	—	Labrador	Si
95	Sanz Galán. Saturnino	V	58	C	—	Idem	Si
96	Sanz García. Isaías	V	50	C	—	Idem	Si
97	Sanz García. Sabina	M	60	V	—	Sus labores	Si
98	Sanz Gómez. Guillermo	V	29	C	—	Obrero	Si
99	Sanz Gómez. Inocencio	V	34	C	—	Ganadero	Si
100	Sanz Gómez. Luciano	V	56	C	—	Industrial	Si
101	Sanz Jimenez. Juan	V	33	C	—	Obrero	Si
102	Sanz Martín. Bonifacio	V	45	C	—	Labrador	Si
103	Sanz Martín. Mariano	V	42	C	—	Industrial	Si
104	Sanz Martín. Segundo	V	49	C	—	Labrador	Si
105	Sanz Sanz. Marcelo	V	49	C	—	Obrero	Si
106	Toledano Agüero. Teófilo	V	42	C	—	Labrador	Si
107	Toledano Agüero. Víctor	V	44	C	—	Idem	Si
108	Villaverde Palomo. Ricardo	V	45	C	—	Idem	Si
109	Villaverde Sanz. Galo	V	83	C	—	Idem	Si
110	Yuste Arribas. Agapito	V	36	C	—	Obrero	No

Número	APELLIDOS Y NOMBRE del Elector	SEXO (V) (M)	EDAD Años cumplidos en 1945	ESTADO Civil — S. C. V.	DOMICILIO (Entidad) (Calle y número)	PROFESION	INSTRUCCIÓN
111	Yuste Arribas. Germán.....	V	42	C	Aldeanueva del Codonal..	Obrero	No

Certifico: *Que la presente lista es la definitiva de electores, formada según Decreto de la Presidencia de 29 de Septiembre de 1945.—Segovia, 26 de Enero de 1946.*

El Jefe Provincial de Estadística,
Ricardo Palomo

V.º B.º:
El Presidente de la Junta Provincial del Censo Electoral,
Félix García Huerta

MINISTERIO DE TRABAJO — DIRECCION GENERAL DE ESTADISTICA

Censo Electoral de 1945

PROVINCIA DE SEGOVIA — Municipio de ALDEANUEVA DEL MONTE

Distrito único.—Sección única.

Lista definitiva de electores

Número	APELLIDOS Y NOMBRE del Elector	SEXO (V) (M)	EDAD Años cumplidos en 1945	ESTADO Civil — S. C. V.	DOMICILIO (Entidad) (Calle y número)	PROFESION	INSTRUCCION
1	Alonso Alonso. Angel	V	37	C	Aldeanueva	Labrador	Si
2	Alonso Calvo. Plácido	V	40	C	—	Idem	Si
3	Alonso García. Eufemia	M	51	V	—	Idem	Si
4	Alonso García. Juan	V	46	V	—	Idem	Si
5	Alonso Martín. Marcos	V	58	C	—	Idem	Si
6	Alonso Martín. Quiteria	M	60	V	—	Sus labores	Si
7	Alonso Martín. Toribio	V	56	C	—	Labrador	Si
8	Alonso Poza. Angel	V	59	C	Barahona	Maestro nacional	Si
9	Alonso Santodomingo. Marcelino	V	56	V	Aldeanueva	Labrador	Si
10	Alonso Vicente. Claudio	V	71	C	—	Idem	Si
11	Arranz Ponce. Antonio	V	44	C	Barahona	Idem	Si
12	Arranz Ponce. Joaquín	V	41	C	Aldeanueva	Idem	Si
13	Arranz Ponce. Julián	V	53	C	—	Idem	Si
14	Barahona Herrero. Braulio	V	38	C	—	Idem	Si
15	Barahona Moreno. Melchor	V	63	V	—	Idem	Si
16	Barahona Ponce. Matías	V	79	C	—	Pastor	Si
17	Barahona Ponce. Teodora	M	68	V	—	Sus labores	No
18	Barrio Narro. Damián	V	55	S	Barahona	Labrador	Si
19	Barrio Narro. Eustasio	V	38	C	—	Idem	Si
20	Barrio Narro. Secundino	V	42	C	—	Idem	Si
21	Berzal Agueda. Vicente	V	50	C	Aldeanueva	Idem	Si
22	Calvo Illana. Andrés	V	32	C	Barahona	Idem	Si
23	Calvo Martín. Julia	M	68	V	Aldeanueva	Sus labores	Si
24	Calvo Martín. Nicanor	V	57	C	—	Labrador	Si
25	Calvo Martín. Rufino	V	63	C	—	Idem	Si
26	Carrasco Fernández. Paulino	V	51	C	Barahona	Idem	Si
27	Cruz Alvaro. Bernabé	V	49	C	—	Pastor	No
28	Diego Martín. Emiliano	V	45	C	—	Labrador	Si
29	Diego Martín. Francisco	V	42	C	—	Idem	Si
30	Diego Martín. Mariano	V	52	C	—	Idem	Si
31	Fernández Illana. Victoriano	V	58	C	—	Idem	Si
32	Fernández Martín. Andrés	V	29	C	—	Idem	Si
33	Fernández Martín. Julián	V	72	C	Aldeanueva	Idem	Si
34	Fernández Onrubia. Francisco	V	42	C	Barahona	Idem	Si
35	Gadea García. Vicente	V	45	C	—	Idem	No
36	García Alonso. Gregorio	V	37	C	Aldeanueva	Idem	Si
37	García Benito. Gregorio	V	29	C	—	Pastor	Si
38	García Martín. Arsenio	V	28	C	Barahona	Labrador	Si
39	García Martín. Eugenio	V	64	C	—	Idem	Si
40	García Martín. Juan	V	62	C	—	Idem	Si
41	García Martín. Justo	V	61	C	—	Idem	Si
42	Gimeno Torre. Saturnino	V	52	C	Aldeanueva	Idem	Si
43	López López. Antonio	V	47	S	Barahona	Sacerdote	Si
44	Martín Abad. Miguel	V	46	C	Aldeanueva	Labrador	Si
45	Martín Alonso. Mariano	V	58	C	—	Idem	Si

Número	APELLIDOS Y NOMBRE del Elector	SEXO (V) (M)	EDAD Años cumplidos en 1945	ESTADO Civil — S. C. V.	DOMICILIO (Entidad) (Calle y número)	PROFESION	Instrucción
46	Martín Arranz. Segundo	V	64	V	Aldeanueva	Labrador	Si
47	Martín Carrasco, Marcos	V	54	C	Barahona	Idem	Si
48	Martín Sanz. Alejandro	V	35	C	Aldeanueva	Idem	Si
49	Narro Ponce. Marcelino	V	62	C	Barahona	Idem	Si
50	Ponce Arranz. Pelayo	V	54	C	Aldeanueva	Secretario	Si
51	Ponce Barahona. Cipriano	V	38	S	Barahona	Labrador	Si
52	Ponce Barahona. Feliciano	V	40	C	—	Idem	Si
53	Ponce Barahona. Manuel	V	58	C	—	Idem	Si
54	Ponce Delgado. Emiliano	V	42	C	Aldeanueva	Idem	Si
55	Ponce Delgado. Rufina	M	40	V	Barahona	Sus labores	Si
56	Ponce Delgado. Santiago	V	44	V	Aldeanueva	Labrador	Si
57	Ponce Núñez. Lázaro	V	63	C	—	Idem	Si
58	Ponce Núñez. Mateo	V	51	C	—	Idem	Si
59	Provencio Arroyo. Aniana	M	58	V	—	Sus labores	Si
60	Provencio Martín. Agustín	V	43	C	Barahona	Labrador	Si
61	Puñal Ruiz. José	V	30	S	Aldeanueva	Maestro Nacional	Si
62	Sanz Abad. Aurelio	V	55	C	—	Labrador	Si
63	Sanz Villas. Mariano	V	39	C	—	Idem	Si
64	Villas Gutiérrez. Mauricia	M	59	V	—	Sus labores	Si
65	Villas Gutiérrez. Vicenta	M	51	V	—	Idem	Si
66	Yagüe Ponce. Angel	V	77	V	—	Labrador	Si

Certifico: *Que la presente lista es la definitiva de electores, formada según Decreto de la Presidencia de 29 de Septiembre de 1945.— Segovia, 26 de Enero de 1946.*

V.º B.º:
El Presidente de la Junta Provincial del Censo Electoral,
Félix García Huerta

El Jefe Provincial de Estadística
Ricardo Palomo

MINISTERIO DE TRABAJO — DIRECCION GENERAL DE ESTADISTICA

Censo Electoral de 1945

PROVINCIA DE SEGOVIA — Municipio de ALDEA REAL

Distrito único.—Sección única.

Lista definitiva de electores

Número	APELLIDOS Y NOMBRE del Elector	SEXO (V) (M)	EDAD Años cumplidos en 1945	ESTADO Civil — S. C. V.	DOMICILIO (Entidad) (Calle y número)	PROFESION	INSTRUCCION
1	Alonso Herranz. Isidro	V	45	C	Aldea Real	Labrador	Si
2	Alvarez Alvarez. Eloy	V	44	C	—	Jornalero	Si
3	Alvarez Martín. Candido	V	30	C	—	Idem	Si
4	Alvarez de Miguel. Pantaleón	V	62	C	—	Labrador	Si
5	Alvarez Tejedor. Félix	V	55	C	—	Idem	Si
6	Alvarez Tejedor. Gabino	V	47	C	—	Idem	Si
7	Alvarez Tejedor. Mariano	V	56	C	—	Idem	Si
8	Arévalo Gozalo. Nicolás	V	34	C	—	Veterinario	Si
9	Arribas Herranz. Juan	V	47	C	—	Carretero	Si
10	Arribas Sanz. Lucas	V	36	C	—	Labrador	Si
11	Arribas Tordesillas. Honorio	V	42	C	—	Pastor	Si
12	Barbado Perlado. José	V	32	C	—	Jornalero	Si
13	Blanco Sanz. Félix	V	46	C	—	Labrador	Si
14	Bravo Herranz. Victor	V	40	C	—	Albañil	Si
15	Calvo Tardón. Julio	V	60	C	—	Jornalero	Si
16	Clemente Losañez. Telesfora	M	72	V	—	Sus labores	Si
17	Delgado Herranz. Gregoria	M	71	V	—	Idem	Si
18	Delgado Tardón. Julián	V	40	V	—	Labrador	Si
19	Delgado Tardón. Virgilio	V	36	C	—	Albañil	Si
20	Diez Arévalo. Prudencio	V	31	C	—	Labrador	Si
21	Diez Herranz. Andrés	V	59	C	—	Idem	Si
22	Diez Herranz. Frutos	V	63	C	—	Idem	Si
23	Diez Herranz. Prudencio	V	57	C	—	Idem	Si
24	Domingo Romano. Fermín	V	46	C	—	Jornalero	Si
25	Escorial Herranz. Fidel	V	47	C	—	Idem	Si
26	Escorial Vallejo. Lucinio	V	34	C	—	Labrador	Si
27	Escribano Delgado. Pedro	V	32	C	—	Pastor	Si
28	Escribano Herranz. Agapito	V	77	C	—	Labrador	Si
29	Escribano Herranz. Baltasar	V	54	C	—	Idem	Si
30	Escribano Herranz. Eleuterio	V	70	C	—	Idem	Si
31	Escribano Herranz. Emeterio	V	51	C	—	Idem	Si
32	Escribano Herranz. Rufino	V	42	C	—	Idem	Si
33	Escribano López. Félix	V	36	C	—	Albañil	Si
34	Escribano López. Teófilo	V	31	C	—	Idem	Si
35	Fernanz López. Evaristo	V	54	C	—	Labrador	Si
36	Fernanz Tejero. Manuel	V	36	C	—	Cartero	Si
37	Frutos Merino. Sergio	V	49	C	—	Labrador	Si
38	Frutos Fraile. Guillermo	V	53	C	—	Zapatero	Si
39	García Burgos. Tomás	V	48	C	—	Maestro Nacional	Si
40	García Cerezo. Cruz	V	50	C	—	Labrador	Si
41	García López Francisco	V	39	C	—	Industrial	Si
42	Gimeno Herranz María	M	39	S	—	Sus labores	Si
43	Gómez Alvarez Angela	M	53	V	—	Idem	Si
44	Gómez Alvarez Rafael	V	57	V	—	Labrador	Si
45	Gómez Martín Jesús	V	51	C	—	Idem	Si

Número	APELLIDOS Y NOMBRE del Elector	SEXO (V) (M)	EDAD Años cumplidos en 1945	ESTADO Civil — S. C. V.	DOMICILIO (Entidad) (Calle y número)	PROFESION	INSTRUCCION
46	Gómez Martín Santos	V	54	C	Aldea Real	Labrador	Si
47	Gómez Sanz Celedonio	V	50	C	—	Idem	Si
48	Gómez Vallejo Pedro	V	27	C	—	Idem	Si
49	González Gonzalo Silverio	V	54	C	—	Zapatero	Si
50	González Llorente Francisco	V	79	S	—	Sacerdote	Si
51	Gonzalo Vallejo Marceliano	V	41	C	—	Labrador	Si
52	Hernanz Herranz Julián	V	52	S	—	Barbero	Si
53	Herranz Alonso Eustaquio	V	71	V	—	Labrador	Si
54	Herranz Alvarez Isidoro	V	61	V	—	Zapatero	Si
55	Herranz Delgado Dominga	M	76	V	—	Industrial	Si
56	Herranz Delgado Tomás	V	39	C	—	Pastor	Si
57	Herranz Delgado Vicente	V	35	C	—	Jornalero	Si
58	Herranz Diez Eduvigis	M	63	V	—	Sus labores	Si
59	Herranz Escorial Víctor	V	35	C	—	Labrador	Si
60	Herranz Gonzalo Evaristo	V	57	C	—	Jornalero	Si
61	Herranz Herranz Alejandro	V	42	C	—	Maestro Nacional	Si
62	Herranz Herranz Benito	V	45	C	—	Labrador	Si
63	Herranz Herranz Ceferina	M	35	V	—	Industrial	Si
64	Herranz Herranz Ceferino	V	71	C	—	Labrador	Si
65	Herranz Herranz Celestina	M	48	V	—	Sus labores	Si
66	Herranz Herranz Crisanta	M	54	V	—	Idem	Si
67	Herranz Herranz Lucio	V	54	C	—	Labrador	Si
68	Herranz Herranz Luis	V	57	C	—	Idem	Si
69	Herranz Herranz Segundo	V	50	V	—	Idem	Si
70	Herranz Herranz Veridiano	V	41	S	—	Idem	Si
71	Herranz Herranz Víctor	V	38	C	—	Idem	Si
72	Herranz Herrero Alfonsa	M	74	V	—	Sus labores	Si
73	Herranz Herrero Mariano	V	41	C	—	Labrador	Si
74	Herranz Lomillos Antonio	V	75	C	—	Idem	Si
75	Herranz Lomillos Emilio	V	38	C	—	Idem	Si
76	Herranz Lomillos Felisa	M	38	V	—	Sus labores	Si
77	Herranz López Félix	V	30	C	—	Labrador	Si
78	Herranz López Mariano	V	44	C	—	Idem	Si
79	Herranz Olmos Procopio	V	54	C	—	Retirado	Si
80	Herranz Perlado Francisco	V	58	S	—	Labrador	Si
81	Herranz Perlado. José	V	62	C	—	Idem	Si
82	Herranz Perlado. Juan	V	61	C	—	Idem	Si
83	Herranz Perlado. Leonado	V	56	C	—	Idem	Si
84	Herranz Perlado. Lorenza	M	59	V	—	Sus labores	Si
85	Herranz Perlado. Mariano	V	64	V	—	Labrador	Si
86	Herranz Perlado. Teodoro	V	52	C	—	Idem	Si
87	Herranz Perlado. Vicenta	M	68	V	—	Sus labores	Si
88	Herranz Rosa. Canuto	V	65	C	—	Labrador	Si
89	Herranz Ruano. Fernando	V	44	C	—	Idem	Si
90	Herranz Sanz. Benito	V	38	C	—	Jornalero	Si
91	Herranz Sanz. Justo	V	44	C	—	Labrador	Si
92	Herranz Sanz. Máximo	V	46	C	—	Idem	Si
93	Herranz Tardón. Gregorio	V	62	C	—	G.ª Municipal	Si
94	Herranz Tardón. Mariano	V	69	C	—	Labrador	Si
95	Herranz Tardón. Raimunda	M	56	V	—	Sus labores	Si
96	Herranz Vallejo. Mariano	V	46	C	—	Estanquero	Si
97	Herrero Delgado. Ignacio	V	57	C	—	Labrador	Si
98	Herrero García. Avelino	V	28	C	—	Carretero	Si
99	Herrero García. Victor	V	45	C	—	Molinero	Si
100	Herrero Gómez. Tomás	V	39	C	—	Labrador	Si
101	Herrero Herranz. Angel	V	28	C	—	Idem	Si
102	Herrero Herranz. Marcelina	M	84	V	—	Impedido	Si
103	Herrero López. Gabriel	V	72	C	—	Labrador	Si
104	Herrero Losañez. Juan	V	65	V	—	Idem	Si
105	Herrero Santos. Isaac	V	71	V	—	Idem	Si
106	Herrero Tardón. Emeterio	V	57	C	—	Idem	Si
107	Herrero Tardón. Tiburcio	V	62	C	—	Idem	Si
108	Herrero Tejedor. José	V	69	C	—	Idem	Si
109	Lomillos Herranz. Cecilia	M	73	V	—	Sus labores	Si
110	Lomillos Herranz. Celestino	V	76	C	—	Labrador	Si

Número	APELLIDOS Y NOMBRE del Elector	SEXO (V) (M)	EDAD Años cumplidos en 1945	ESTADO Civil — S. C. V.	DOMICILIO (Entidad) (Calle y número)	PROFESION	INSTRUCCIÓN
111	Lomillos Vallejo. Anastasio	V	48	C	Aldea Real	Labrador	Si
112	López Alonso. Alfonso	V	31	C	—	Idem	Si
113	López Alonso. Gregoria	M	61	V	—	Sus labores	Si
114	López Losañez. Filemón	V	48	C	—	Herrero	Si
115	López Yubero. Isaac	V	57	C	—	Labrador	Si
116	Losañez Herranz. Gabriel	V	73	C	—	Idem	Si
117	Losañez Herranz. Leonardo	V	46	C	—	Idem	Si
118	Losanez Herranz. Mariano	V	62	C	—	G.ª Municipal	Si
119	Losañez Tardón. Máximo	V	34	C	—	Labrador	Si
120	Losañez Tardón. Sebastián	V	41	C	—	Idem	Si
121	Luquero Redondo. Eduardo	V	70	C	—	Idem	Si
122	Mardomingo Rosa. Agustín	V	49	C	—	Idem	Si
123	Mardomingo Rosa. Alejandro	V	38	C	—	Idem	Si
124	Martín Herrero. Lucas	V	51	C	—	Idem	Si
125	Martín Herrero. Mariano	V	40	S	—	Idem	Si
126	Martín Santos. Francisco	V	62	C	—	Vaquero	Si
127	Merino Escorial. Domingo	V	69	C	—	Labrador	Si
128	Miguel Herrero. Andrés	V	67	C	—	Idem	Si
129	Miguel Herrero. Luciano	V	65	V	—	Idem	Si
130	Miguel López. Micaela	M	62	V	—	Sus labores	Si
131	Miguel Tejedor. Tomás	V	38	C	—	Labrador	Si
132	Migueláñez Abad. Gumersindo	V	34	C	—	Jornalero	Si
133	Migueláñez Yubero. Estefanía	M	66	V	—	Sus labores	Si
134	Migueláñez Yubero. Fermín	V	62	C	—	Labrador	Si
135	Pastor Muñoz. Amador	V	40	S	—	Sacerdote	Si
136	Perlado Migueláñez. Rafael	V	30	C	—	Alguacil	Si
137	Perlado Rubio. Leona	M	58	V	—	Industrial	Si
138	Perlado Tardón. Wenceslao	V	46	C	—	Labrador	Si
139	Rosa Alvaro. Niceto	V	42	C	—	Jornalero	Si
140	Rosa Herranz. Hermenegildo	V	41	C	—	Industrial	Si
141	Rosa Herranz. Isidro	V	54	C	—	Labrador	Si
142	Rosa Herranz. Teófilo	V	36	C	—	Idem	Si
143	Rosa Herrero. Eusebio	V	45	C	—	Idem	Si
144	Rosa Herrero. Gabriel	V	53	C	—	Idem	Si
145	Rosa Herrero. Sebastiana	M	70	V	—	Sus labores	Si
146	Sanz Herrero. Angela	M	41	V	—	Idem	Si
147	Sanz López. Tomás	V	75	C	—	Labrador	Si
148	Sanz Monja. Fidel	V	54	C	—	Médico	Si
149	Sanz Quiza. Gabino	V	51	C	—	Pastor	Si
150	Santos Martínez. Román	V	40	C	—	Labrador	Si
151	Serrano Tejedor. Bernardo	V	66	C	—	Carnicero	Si
152	Tapias Martín. Gabriela	M	82	V	—	Sus labores	Si
153	Tardón Alvarez. Fausto	V	44	C	—	Labrador	Si
154	Tardón Herranz. Mariano	V	69	V	—	Propietario	Si
155	Tardón Herranz. Mariano	V	38	C	—	Labrador	Si
156	Tardón Herranz. Silvio	V	43	C	—	Idem	Si
157	Tardón Martín. Saturnino	V	48	C	—	Herrero	Si
158	Tardón Merino. Valeriano	V	37	C	—	Labrador	Si
159	Tardón Tardón. Francisco	V	43	C	—	Idem	Si
160	Tardón Tejero. Bonifacio	V	30	C	—	Idem	Si
161	Tardón Vallejo. Aratolio	V	48	C	—	Idem	Si
162	Tardón Vallejo. Ovidio	V	50	C	—	Idem	Si
163	Tejedor Gómez. Macario	V	35	C	—	Idem	Si
164	Tejedor Fernández. Leuvino	V	39	C	—	Idem	Si
165	Tejedor Herranz. Justo	V	36	C	—	Idem	Si
166	Tejedor Manrique. Eustasio	V	64	C	—	Idem	Si
167	Tejedor Manrique. Tomasa	M	55	V	—	Sus labores	Si
168	Tejero Herranz. Luis	V	48	C	—	Labrador	Si
169	Tejero Herranz. Martín	V	36	C	—	Idem	Si
170	Tejero Sanz. Luciano	V	75	C	—	Idem	Si
171	Torrego Ruano. Ricardo	V	41	V	—	Jornalero	Si
172	Vallejo Alonso. Luis	V	63	C	—	Labrador	Si
173	Vallejo Escorial. Catalina	M	72	V	—	Sus labores	Si
174	Vallejo Herranz. Lope	V	53	C	—	Labrador	Si
175	Vallejo Herranz. Pedro	V	37	C	—	Idem	Si

Número	APELLIDOS Y NOMBRE del Elector	SEXO (V) (M)	EDAD Años cumplidos en 1945	ESTADO Civil — S. C. V.	DOMICILIO (Entidad) (Calle y número)	PROFESION	Instrucción
176	Vallejo López. Baldomero.....	V	61	C	Aldea Real.....	Labrador.....	Si
177	Vallejo López. Juan.....	V	49	C	—	Idem	Si
178	Vallejo Salvador. Pedro.....	V	51	C	—	Idem	Si
179	Vallejo Sanz. Felipa.....	M	56	V	—	Sus labores.....	Si
180	Yubero Escribano. Francisco.....	V	40	C	—	Jornalero.....	Si
181	Yubero Perlado. Domingo.....	V	38	C	—	Albañil.....	Si
182	Zaera Santos. Wenceslao.....	V	51	C	—	Industrial	Si

Certifico: *Que la presente lista es la definitiva de electores, formada según Decreto de la Presidencia de 29 de Septiembre de 1945.— Segovia, 26 de Enero de 1946.*

V.º B.º:
El Presidente de la Junta Provincial del Censo Electoral,
Félix García Huerta

El Jefe Provincial de Estadística,
Ricardo Palomo

MINISTERIO DE TRABAJO — DIRECCION GENERAL DE ESTADISTICA

Censo Electoral de 1945

PROVINCIA DE SEGOVIA — Municipio de ALDEASOÑA

Distrito único.—Sección única.

Lista definitiva de electores

Número	APELLIDOS Y NOMBRE del Elector	SEXO (V) (M)	EDAD Años cumplidos en 1945	ESTADO Civil — S. C. V.	DOMICILIO (Entidad) (Calle y número)	PROFESION	INSTRUCCION
1	Andrés Jiménez. Pedro	V	45	C	Aldeasoña	Labrador	Si
2	Arranz Nuñez. Alejándro	V	41	C	—	Zapatero	Si
3	Arranz Sacristán. Domingo	V	42	C	—	Labrador	Si
4	Asenjo Pascual. Daniel	V	33	C	—	Idem	Si
5	Baltuilla León. Cándido	V	62	S	—	Cura párroco	Si
6	Carbonero Dios. Faustino	V	24	C	—	Jornalero	Si
7	Carbonero Rojo. Liborio	V	52	C	—	Labrador	Si
8	Calvo Londesa. José	V	29	C	—	Jornalero	Si
9	Calzada Arribas. María	M	50	V	—	Sus labores	No
10	Cano Velázquez. Aniceto	V	53	C	—	Jornalero	Si
11	Cano Ventosa. Antonia	M	69	V	—	Sus labores	Si
12	Cano Ventosa. Ursula	M	60	V	—	Idem	No
13	Díez Gutiérrez. Julián	V	29	C	—	Jornalero	Si
14	Dios Arranz. Mariano	V	33	C	—	Labrador	Si
15	Dios Arranz. Vicente	V	28	C	—	Idem	Si
16	Dios Enjuto. Pedro	V	56	C	—	Idem	Si
17	Dios González. Pelipe	V	46	C	—	Jornalero	No
18	Dios Rojo. Marcelino	V	61	V	—	Labrador	Si
19	Dios Velasco. Vicente	V	66	C	—	Carnicero	Si
20	Fuente Hernando. Julián	V	32	C	—	Labrador	Si
21	Fuente Hernando. Rufino	V	28	C	—	Jornalero	Si
22	Fuente Oviedo. Mariano	V	63	C	—	Labrador	Si
23	Fuente Oviedo. Simeón	V	60	C	—	Idem	Si
24	González Fuente. Basilio	V	38	C	—	Jornalero	Si
25	González Manrique. Gonzálo	V	39	C	—	Molinero	Si
26	Gozalo Illanas. Antolín	V	51	C	—	Jornalero	No
27	Gozalo Sebastián. Cipriano	V	40	C	—	Idem	No
28	Hernando Cabrero. Marcelino	V	33	C	—	Labrador	Si
29	Hernando Cano. Bibiano	V	54	C	—	Idem	Si
30	Hernando Cano. Braulio	V	36	C	—	Idem	Si
31	Hernando Cano. Deogracias	V	45	C	—	Idem	Si
32	Hernando Cano. Eustaquio	V	51	C	—	Idem	Si
33	Hernando Cano. Justo	V	42	C	—	Idem	Si
34	Hernando Cano. Mariano	V	40	C	—	Idem	Si
35	Hernando Cano. Tiburcio	V	33	C	—	Idem	Si
36	Hernando Muñoz. Roque	V	27	C	—	Idem	Si
37	Hernando Rojo. Daniel	V	64	C	—	Idem	Si
38	Hernansánz Hernando. Luis	V	39	C	—	Cartero	Si
39	Herrero Gozalo. Paulino	V	52	C	—	Jornalero	No
40	Lázaro Arranz. Eulogio	V	49	C	—	Labrador	Si
41	Lázaro Arranz. Eusebio	V	53	C	—	Idem	No
42	Lázaro Jiménez. Lidia	M	38	V	—	Sus labores	Si
43	López Bermejo. Leandro	V	37	C	—	Jornalero	Si
44	Luengo Andrés. Pedro	V	42	C	—	Idem	Si
45	Manrique Martínez. Valentín	V	45	C	—	Panadero	Si

Número	APELLIDOS Y NOMBRE del Elector	SEXO (V) (M)	EDAD Años cumplidos en 1945	ESTADO Civil — S. C. V.	DOMICILIO (Entidad) (Calle y número)	PROFESION	Instrucción
49	Martín García. Felipe	V	41	C	Aldeasoña	Labrador	Si
47	Martín García. Mariano	V	44	C	—	Idem	Si
48	Martínez Manrique. Rafael	V	44	C	—	Idem	Si
49	Melero Díez. Feliciano	V	53	C	—	Idem	No
50	Méndez López. Francisco	V	27	C	—	Pastor	Si
51	Moreno Barbudo. Germán	V	32	C	—	Jornalero	Si
52	Moreno Peña. Aquilino	V	49	C	—	Labrador	Si
53	Moreno Peña. Pilar	M	42	V	—	Sus labores	Si
54	Núñez Calvo. Emiliano	V	59	V	—	Labrador	Si
55	Núñez Hernando. Máximo	V	31	C	—	Panadero	Si
56	Parra Cano. Marcos	V	43	C	—	Labrador	Si
57	Parra Cano. Moisés	V	33	C	—	Idem	Si
58	Parra Cano. Ricardo	V	40	S	—	Idem	Si
59	Parra Paúl. Francisco	V	40	C	—	Idem	Si
60	Pascual Rojo. Nazario	V	55	C	—	Industrial	Si
61	Pecharromán Sacristán. Optaciano	V	32	C	—	Carretero	Si
62	Pecharromán Sanz. Mariano	V	64	C	—	Labrador	Si
63	Pedraza Manzano. Emiliano	V	28	C	—	Maestro nacional	Si
64	Pérez Blasco. Rufino	V	39	C	—	Jornalero	Si
65	Pérez Muñoz. Braulio	V	42	C	—	Idem	No
66	Plaza Miguel. Calixto	V	32	C	—	Idem	Si
67	Regidor Andrés. Julio	V	34	C	—	Labrador	Si
68	Regidor Sanz. Pantaleón	V	38	C	—	Jornalero	Si
69	Rojo Arranz. Cremencio	V	28	C	—	Secretario	Si
70	Rojo Arranz. Dionisio	V	30	C	—	Labrador	Si
71	Rojo Arranz. Donato	V	32	C	—	Idem	Si
72	Rojo González. Mariano	V	37	C	—	Idem	Si
73	Rojo Valdezate. Caprasio	V	38	C	—	Idem	Si
74	Rojo Valdezate. Elías	V	36	C	—	Idem	Si
75	Rojo Valdezate. Juan	V	32	C	—	Idem	Si
76	Sacristán Cano. Hipólito	V	34	C	—	Idem	Si
77	Sacristán Frutos. Juana	M	56	V	—	Sus labores	Si
78	Sacristán González. Eugenio	V	41	C	—	Labrador	Si
79	Samaniego Bermejo. Eutiquio	V	27	C	—	Herrero	Si
80	San Juan García. León	V	38	C	—	Jornalero	Si
81	San Juan García. José	V	34	C	—	Idem	Si
82	Sanz Abad. Benito	V	40	C	—	Idem	Si
83	Sanz Abad. Mariano	V	30	C	—	Idem	Si
84	Sanz Lázaro. Honorio	V	68	V	—	Labrador	Si
85	Sanz Melero. Fabián	V	48	C	—	Molinero	Si
86	Soto Carretero. Patricio	V	45	C	—	Jornalero	Si
87	Soto Gozálo. Martín	V	52	C	—	Pastor	No
88	Soto Yuste. Julián	V	25	C	—	Idem	Si
89	Valdezate Izquierdo. Longinos	V	27	C	—	Jornalero	Si
90	Valdezate Melero. Gregoria	M	61	V	—	Sus labores	Si
91	Valentín Alonso. Vicente	V	45	C	—	Pastor	Si
92	Velasco Pecharromán. Mariano	V	45	C	—	Jornalero	Si
93	Velasco Pecharromán. Miguel	V	39	C	—	Industrial	Si
94	Velasco Pecharromán. Roque	V	57	C	—	Labrador	No
95	Velasco Rodrigo. Fermín	V	25	C	—	Idem	Si
96	Ventosa Cano. Teodosio	V	27	C	—	Idem	Si
97	Ventosa Cano. Victorio	V	38	C	—	Idem	Si

Certifico: *Que la presente lista es la definitiva de electores, formada según Decreto de la Presidencia de 29 de Septiembre de 1945.—Segovia, 26 de Enero de 1946.*

V.º B.º:
El Presidente de la Junta Provincial del Censo Electoral,
Félix García Huerta

El Jefe Provincial de Estadística,
Ricardo Palomo

MINISTERIO DE TRABAJO — DIRECCION GENERAL DE ESTADISTICA

Censo Electoral de 1945

PROVINCIA DE SEGOVIA — Municipio de ALDEHORNO

Distrito único.—Sección única.

Lista definitiva de electores

Número	APELLIDOS Y NOMBRE del Elector	SEXO (V) (M)	EDAD Años cumplidos en 1945	ESTADO Civil — S. C. V.	DOMICILIO (Entidad) (Calle y número)	PROFESION	INSTRUCCION
1	Abad Bajo. Francisco	V	52	C	Aldehorno	Labrador	Si
2	Abad Bajo. Pedro	V	58	C	—	Idem	Si
3	Abad García. Patrocinio	V	56	C	—	Idem	Si
4	Abad González. Eulalio	V	33	C	—	Idem	Si
5	Abad Rincón. Esteban	V	62	C	—	Idem	Si
6	Adrados Parra. Gervasio	V	34	C	—	Idem	Si
7	Antón Antón. Lorenzo	V	45	C	—	Idem	Si
8	Arroyo Abad. Jeremias	V	36	C	—	Idem	Si
9	Arroyo Buenhombre. Pedro	V	47	V	—	Idem	Si
10	Arroyo Mayor. Andrés	V	38	C	—	Idem	Si
11	Arroyo Mayor. Francisco	V	42	C	—	Idem	Si
12	Arroyo Serrano. Francisco	V	65	C	—	Idem	Si
13	Barrio Sancristóbal. Félix	V	42	C	—	Idem	Si
14	Benito Yagüe. Luis	V	55	C	—	Idem	Si
15	Buenhombre Cabañas. Hipólito	V	36	C	—	Idem	Si
16	Buenhombre Calle. Bernardo	V	36	C	—	Idem	Si
17	Buenhombre García. Cándido	V	64	C	—	Idem	Si
18	Buenhombre Hernándo. Francisco	V	69	V	—	Idem	Si
19	Buenhombre Mayor. Zacarias	V	43	C	—	Idem	Si
20	Cabrillo García. Bonifacio	V	40	C	—	Idem	Si
21	Calvo Elvira. Gregorio	V	58	C	—	Industrial	Si
22	Calvo Peribañez. Cirilo	V	36	C	—	Médico	Si
23	Calle Calle. Juan	V	58	C	—	Labrador	Si
24	Calle Serrano. Valentín	V	48	C	—	Idem	Si
25	Cantador Posadas. Manuel	V	70	C	—	Idem	Si
26	Carazo Pérez. Agustina	M	36	V	—	Sus labores	Si
27	Francisco Abad. Secundino	V	40	C	—	Labrador	Si
28	Frutos Bajo. Alvaro	V	50	C	—	Idem	Si
29	Frutor Sanz. Pablo	V	78	C	—	Idem	Si
30	García Abad. Anacleto	V	46	C	—	Idem	Si
31	García Buenhombre. Agustín	V	54	C	—	Idem	Si
32	García Buenhombre. Lorenzo	V	58	C	—	Idem	Si
33	García Mayor. Arsenio	V	35	C	—	Idem	Si
34	García Peral. Felipe	V	70	C	—	Idem	Si
35	García Peral. Juan	V	69	C	—	Idem	Si
36	García Peral. Pablo	V	67	C	—	Idem	Si
37	García Sanz. Lorenzo	V	60	C	—	Idem	Si
38	Gil Zúñiga. Saturnino	V	58	C	—	Idem	Si
39	González Arroyo. Gregorio	V	25	C	—	Idem	Si
40	González Plaza. Antonio	V	39	C	—	Idem	Si
41	Hernando Buenhombre. Angel	V	64	C	—	Idem	Si
42	Herranz Cabrero. Angel	V	48	C	—	Idem	Si
43	Martínez Castro. Domingo	V	68	C	—	Idem	Si
44	Martínez Posada. Valentín	V	36	C	—	Idem	Si
45	Mayor García. Pedro	V	70	V	—	Idem	Si

Número	APELLIDOS Y NOMBRE del Elector	SEXO (V) (M)	EDAD Años cumplidos en 1945	ESTADO Civil — S. C. V.	DOMICILIO (Entidad) (Calle y número)	PROFESION	Instrucción
46	Mayor Otero. Juan Antonio.....	V	51	C	Aldehorno	Labrador.....	Si
47	Mayor Otero. Pilar.....	M	45	V	—	Sus labores	Si
48	Melero Bajo. Martín.....	V	49	C	—	Labrador.....	Si
49	Melero Delgado. Pablo.....	V	65	C	—	Idem	Si
50	Melero Delgado. Sofía.....	M	61	V	—	Sus labores.....	Si
51	Otero Buenhombre. Calixto.....	V	55	C	—	Labrador.....	Si
52	Pecharromán Pecharromán. Angel..	V	36	C	—	Idem	Si
53	Peral Delgado. Pedro.....	V	64	C	—	Idem	Si
54	Pérez Buenhombre. Fortunato.....	V	63	C	—	Idem	Si
55	Pérez Buenhombre. Justiniano.....	V	49	C	—	Sus labores.....	Si
56	Pérez Buenhombre. Luciana.....	M	68	V	—	Labrador.....	Si
57	Pérez Buenhombre. Pablo.....	V	46	C	—	Idem	Si
58	Pérez Elvira. Gregorio.....	V	71	S	—	Sacerdote.....	Si
59	Pérez Salvador. Abundio.....	V	36	C	—	Labrador.....	Si
60	Plaza García. Bernardo.....	V	41	C	—	Idem	Si
61	Plaza García. Eladio.....	V	52	C	—	Idem	Si
62	Plaza García. Miguel.....	V	33	C	—	Idem	Si
63	Plaza Mayor. Bernardo.....	V	67	C	—	Idem	Si
64	Plaza Mayor. Pedro.....	V	69	C	—	Idem	Si
65	Plaza Serrano. Justo.....	V	66	C	—	Idem	Si
66	Salvador Frutos. Adolfo.....	V	31	C	—	Idem	Si
67	Sanz Andaluz. Perpetuo.....	V	28	C	—	Idem	Si
68	Sanz Mayor. Faustino.....	V	58	C	—	Idem	Si
69	Sanz Mayor. Juan Antonio.....	V	46	C	—	Idem	Si
70	Sanz Pardilla. Alejandro.....	V	44	C	—	Idem	Si
71	Sanz Paris. Tomás.....	V	39	C	—	Herrero.....	Si
72	Sanz Pérez. Buenaventura.....	V	76	C	—	Labrador.....	Si
73	Sanz Sanz. Paulino	V	64	C	—	Idem	Si
74	Sanz Serrano. Juan Francisco.....	V	44	C	—	Idem	Si
75	Sanz Serrano. Otilia.....	M	47	V	—	Sus labores.....	Si
76	Sanz Serrano. Pedro	V	37	C	—	Labrador.....	Si
77	Serrano Arroyo. Pedro.....	V	63	C	—	Idem	Si
78	Serrano García. Gregorio.....	V	36	C	—	Idem	Si
79	Serrano Plaza. Laurentino	V	39	S	—	Idem	Si
80	Serrano Pecharromán. Mercedes....	M	46	V	—	Sus labores.....	Si
81	Serrano Serrano. Braulio.....	V	52	C	—	Labrador.....	Si
82	Serrano Serrano. Manuel	V	60	C	—	Idem	Si
83	Velázquez Vallejo. Rafael.....	V	58	C	—	Pastor.....	Si
84	Villagrán García. Albino.....	V	40	C	—	Guarda.....	Si

Certifico: *Que la presente lista es la definitiva de electores, formada según Decreto de la Presidencia de 29 de Septiembre de 1945.—Segovia, 26 de Enero de 1946.*

V.º B.º:
El Presidente de la Junta Provincial del Censo Electoral
Félix García Huerta

El Jefe Provincial de Estadística,
Ricardo Palomo

MINISTERIO DE TRABAJO — DIRECCION GENERAL DE ESTADISTICA

Censo Electoral de 1945

PROVINCIA DE SEGOVIA — Municipio de ALDEHUELA DEL CODONAL

Distrito único.—Sección única.

Lista definitiva de electores

Número	APELLIDOS Y NOMBRE del Elector	SEXO (V) (M)	EDAD Años cumplidos en 1945	ESTADO Civil — S. C. V.	DOMICILIO (Entidad) (Calle y número)	PROFESION	INSTRUCCION
1	Aguero Alberto. Teofilo	V	25	C	Aldehuela del Codonal	Labrador	Si
2	Aguero Iglesias. Amancio	V	53	C	—	Idem	Si
3	Aguero Iglesias. Crescencio	V	43	C	—	Idem	Si
4	Aguero Iglesias. Luis	V	57	C	—	Idem	Si
5	Aguero Marinero. Felicito	V	26	C	—	Idem	Si
6	Aguero Torres. Salvadora	M	75	V	—	Sus labores	Si
7	Barrero Cabrero. Liborio	V	44	C	—	Resinero	Si
8	Barrios González. Juan	V	48	C	—	Jornalero	Si
9	Bartolomé Galindo. Federica	M	72	V	—	Sus labores	Si
10	Bartolomé Galindo. Juana	M	79	V	—	Idem	Si
11	Cabrero Bartolomé. Esteban	V	40	C	—	Labrador	Si
12	Cabrero Bartolomé. Fructuoso	V	38	C	—	Idem	Si
13	Cabrero García. Juan	V	70	V	—	Idem	Si
14	Cabrero García. Victorio	V	66	C	—	Idem	Si
15	Cabrero Sacristán. Restituto	V	41	C	—	Idem	Si
16	Cancra Galicia. Pedro	V	60	C	—	Idem	Si
17	Canto Iglesias. Dionisio	V	67	V	—	Idem	Si
18	Canto Sacristán. Dionisio	V	37	C	—	Idem	Si
19	Canto Sacristán. Tomás	V	40	C	—	Idem	Si
20	Canto Sastre. Cesareo	V	40	C	—	Idem	Si
21	Domingo Moreno. Bernardo	V	37	C	—	Jornalero	Si
22	Feijóo Bartolomé. Castor	V	48	C	—	Labrador	Si
23	Fernández Quinzano. Mariano	V	64	C	—	Jornalero	Si
24	Galicia Iglesias. Ladislao	V	48	C	—	Labrador	Si
25	Galicia Rodríguez. Alfonso	V	47	C	—	Jornalero	Si
26	Galicia Rodríguez. José	V	41	C	—	Hortelano	Si
27	Galindo Bartolomé. Julio	V	70	C	—	Labrador	Si
28	Galindo Bartolomé. Pedro	V	73	C	—	Idem	Si
29	Galindo Canora. Hilario	V	37	C	—	Idem	Si
30	Galindo Canora. Severo	V	44	C	—	Idem	Si
31	Galindo González. Faustino	V	49	C	—	Idem	Si
32	Galindo González. Sergía	M	59	V	—	Sus labores	Si
33	Gallego Martín. Anatolio	V	32	C	—	Hortelano	Si
34	Gallego Martín. Eleuterio	V	45	C	—	Jornalero	Si
35	García García. Antolín	V	33	C	—	Labrador	Si
36	García García. Daniel	V	57	C	—	Resinero	Si
37	García García. Francisco	V	39	C	—	Labrador	Si
38	García García. Jacinto	V	6	C	—	Resinero	Si
39	García García. Sinforiano	V	69	C	—	Jornalero	Si
40	García García. Tecla	M	68	V	—	Sus labores	No
41	García García. Vicente	V	36	C	—	Labrador	Si
42	García García. Víctor	V	29	C	—	Idem	Si
43	García Iglesias. Hilario	V	46	C	—	Idem	Si
44	García Martín. Amalio	V	62	V	—	Idem	Si
45	García Martín. Lorenzo	V	56	V	—	Idem	Si

Número	APELLIDOS Y NOMBRE del Elector	SEXO (V) (M)	EDAD Años cumplidos en 1945	ESTADO Civil — S. C. V.	DOMICILIO (Entidad) (Calle y número)	PROFESION	INSTRUCCION
46	García Muñoz. Angela	M	58	V	Aldehuela del Codonal	Sus labores	No
47	García Sacristán. Justino	V	30	C	—	Industrial	Si
48	González Cabrero. Eusebio	V	64	C	—	Labrador	Si
49	González García. Toribia	M	60	V	—	Sus labores	No
50	González Merinero. Agapita	M	71	V	—	Idem	Si
51	González Velasco. Pedro	V	29	C	—	Labrador	Si
52	Heredero Toledano. Felipe	V	52	C	—	Albañil	Si
53	Iglesias Canto. Francisco	V	69	C	—	Labrador	Si
54	Iglesias Galindo. Maximino	V	37	C	—	Industrial	Si
55	Jorge Bartolomé. Ventura	V	33	C	—	Labrador	Si
56	López García. Fidela	M	55	V	—	Sus labores	Si
57	López González. Germán	V	41	C	—	Jornalero	Si
58	Martín Aguero. Felipe	V	38	C	—	Labrador	Si
59	Martín Canora. Sandalio	V	62	C	—	Hortelano	Si
60	Martín Canto. Cándido	V	69	C	—	Labrador	No
61	Martín García. Alberto	V	57	C	—	Idem	Si
62	Martín García. Antonio	V	84	C	—	Idem	Si
63	Martín García. Antonio	V	33	C	—	Idem	Si
64	Martín García. Juan	V	39	C	—	Idem	Si
65	Martín García. Nicéforo	V	62	C	—	Jornalero	Si
66	Martín García. Ovidio	V	49	C	—	Labrador	Si
67	Martín García. Trifón	V	40	C	—	Idem	Si
68	Martín García. Víctor	V	41	C	—	Idem	Si
69	Martín López. Florencio	V	42	C	—	Industrial	Si
70	Martínez Martín. Máximo	V	32	C	—	Jornalero	Si
71	Merinero González. Claudio	V	79	V	—	Labrador	Si
72	Merinero Serrano. Magdalena	M	44	V	—	Sus labores	Si
73	Ramos Santamaría. Valeriano	V	40	C	—	Jornalero	Si
74	Sacristán Pascual. Saturnino	V	42	C	—	Idem	No
75	Sacristán Trigos. Eugenia	M	71	V	—	Sus labores	Si
76	Sastre Gómez. Juana	M	70	V	—	Idem	Si
77	Sanz Galán. Jacinto	V	87	V	—	Jornalero	Si
78	Tapia Montalvo. Eladio	V	44	C	—	Idem	Si
79	Tapia Naval. Agapito	V	70	V	—	Idem	No
80	Zorzo Pérez. Angel	V		C	—	Labrador	Si

Certifico: *Que la presente lista es la definitiva de electores, formada según Decreto de la Presidencia de 29 de Septiembre de 1945.—Segovia, 26 de Enero de 1946.*

El Jefe Provincial de Estadística,
Ricardo Palomo

V.º B.º:
El Presidente de la Junta Provincial del Censo Electoral.
Félix García Huerta

MINISTERIO DE TRABAJO — DIRECCION GENERAL DE ESTADISTICA

Censo Electoral de 1945

PROVINCIA DE SEGOVIA — Municipio de ALDEONSANCHO

Distrito único.—Sección única.

Lista definitiva de electores

Número	APELLIDOS Y NOMBRE del Elector	SEXO (V) (M)	EDAD Años cumplidos en 1945	ESTADO Civil — S. C. V.	DOMICILIO (Entidad) (Calle y número)	PROFESION	INSTRUCCION
1	Alvarez Blanco. Dionisio	V	38	C	Aldeonsancho	Obrero	Si
2	Alvarez Borreguero. Costanza	M	48	V	—	Sus labores	Si
3	Alvarez Sacristán. Benita	M	56	V	—	Idem	Si
4	Alvarez Sacristán. Lópe	V	70	C	—	Labrador	Si
5	Antón Hernándo. Gaspar	V	32	C	—	Carretero	Si
6	Bartolomé Vela. Angel	V	49	V	—	Obrero	Si
7	Barrio Alvaro. Felipe	V	47	C	—	Industrial,	Si
8	Braña Pastor. Cirilo	V	39	C	—	Labrador	Si
9	Braña Pastor. María	M	60	V	—	Sus labores	Si
10	Diez Diez. Federico	V	41	C	—	Pastor	Si
11	Diez Gregorio. Luis	V	31	C	—	Labrador	Si
12	Diez Vaquerizo. Eugenia	M	61	V	—	Sus labores	Si
13	Diez Vaquerizo. Tomasa	M	69	V	—	Idem	Si
14	Diez Vaquerizo. Victor	V	51	C	—	Labrador	Si
15	García García. Santiago	V	34	C	—	Herrero	Si
16	García Pascual. Ramón	V	61	C	—	Labrador	Si
17	García Sanz. Gregorio	V	64	C	—	Idem	Si
18	Gómez Andrés. Segunda	M	60	V	—	Sus labores	Si
19	Gómez Martín. Florencio	V	50	C	—	Labrador	Si
20	Gómez San Frutos. Mariano	V	53	C	—	Idem	Si
21	Gómez Sanz. Florentino	V	58	V	—	Idem	Si
22	Gregorio Martín. Dionisio	V	41	C	—	Pastor	Si
23	Gregorio Martín. Fermín	V	39	C	—	Labrador	Si
24	Gregorio Tanarro. Martín	V	44	C	—	Zapatero	Si
25	Gregoris Gregoris. Francisco	V	56	C	—	Labrador	Si
26	Gregoris Martín. Doroteo	V	50	C	—	Idem	Si
27	Gregoris Martín. Mariano	V	73	V	—	Idem	Si
28	Gregoris Martín. Vicente	V	76	V	—	Idem	Si
29	Martín Alonso. Ciriaco	V	86	V	—	Idem	Si
30	Martín Braña. León	V	50	C	—	Idem	Si
31	Martín Diez. Antolín	V	40	C	—	Idem	Si
32	Martín Diez. Fausto	V	30	C	—	Idem	Si
33	Martín Diez. Pio	V	34	C	—	Idem	Si
34	Martín Gómez. Restituto	V	47	C	—	Idem	Si
35	Martín Gregorio. Eusebio	V	60	C	—	Idem	Si
36	Martín Martín. Cándido	V	50	C	—	Idem	Si
37	Martín Martín. Dionisia	M	45	V	—	Sus labores	Si
38	Martín Martín. Forentino	V	44	C	—	Labrador	Si
39	Martín Martín. Justo	V	43	C	—	Idem	Si
40	Martín Martín. Luis	V	45	C	—	Idem	Si
41	Martín Martín. Pedro	V	67	C	—	Labrador	Si
42	Martín Martín. Telesfora	M	63	V	—	Sus labores	Si
43	Martín de Miquel. Eulogio	V	35	C	—	Labrador	Si
44	Martín Sanz. Constantino	V	45	C	—	Idem	Si
45	Martín Sanz. Teodoro	V	39	C	—	Idem	Si

Número	APELLIDOS Y NOMBRE del Elector	SEXO (V) (M)	EDAD Años cumplidos en 1945	ESTADO Civil — S. C. V.	DOMICILIO (Entidad) (Calle y número)	PROFESION	INSTRUCCION
46	Martín Velasco. José Antonio	V	23	C	Aldeonsancho	Maestro nacional	Si
47	Matesanz Díez. Felisa	M	44	V	—	Sus labores	Si
48	Matesanz García. Sebastián	V	60	C	—	Guardia civil	Si
49	Miguel de Frutos. Abdón	V	63	V	—	Obrero	Si
50	Miguel García. Asunción	M	42	V	—	Sus labores	Si
51	Miguel Sanz. Pablo	V	48	C	—	Guarda forestal	Si
52	Miguel Vaquerizo. Atanasio	V	63	C	—	Labrador	Si
53	Miguel Vaquerizo. Clara	M	68	V	—	Sus labores	Si
54	Pascual Santamaría. Celedonio	V	78	V	—	Labrador	Si
55	Pascual Sanz. Claudio	V	63	C	—	Pastor	Si
56	Pastor Gil. Pascuala	M	31	S	—	Sus labores	Si
57	Pastor San Cristóbal, Justo	V	36	C	—	Mecánico	Si
58	Payo Chicuelo. Luis	V	36	C	—	Iudustrial	Si
59	Rivero Lozano. Julián	V	39	C	—	Secretario	Si
60	Rubio Molinero. Amalia	M	63	V	—	Sus labores	Si
61	Sacristán de Frutos. Damián	V	49	C	—	Labrador	Si
62	Sacristán Gómez. Dámaso	V	50	C	—	Carpintero	Si
63	Sacristán Rivero. Ciriaco	V	82	V	—	Obrero	Si
64	Sánchez Martín. Santos	V	40	C	—	Labrador	Si
65	Sánchez Pascual. Ildefonso	V	63	C	—	Obrero	Si
66	Santana de Antonio. Simón	V	36	C	—	Esquilador	Si
67	Santana Expósito. Santiago	V	65	C	—	Idem	Si
68	Santamaría Gómez. Anastasia	M	69	V	—	Sus labores	Si
69	Santamaría Gómez. Valeriano	V	53	C	—	Labrador	Si
70	Santos Brañas. Esteban	V	42	C	—	Idem	Si
71	Santos Braña. Felipe	V	38	C	—	Idem	Si
72	Santos Braña. Juan	V	45	C	—	Idem	Si
73	Santos Fuentenebro. Justo	V	69	C	—	Obrero	Si
74	Sanz Arranz. Isidro	V	75	V	—	Secretario jubilado	Si
75	Sanz Gregorio. Antonio	V	61	V	—	Labrador	Si
76	Sanz Gregorio. Gregorio	V	60	C	—	Alguacil	Si
77	Sanz Mardomingo. Antonio	V	37	S	—	Sacerdote	Si
78	Sanz Martín. Vicente	V	59	C	—	Labrador	Si
79	Sanz Marcos. Vicente	V	58	C	—	Caminero	Si
80	Sanz Miguel. Valentina	M	73	V	—	Sus labores	Si
81	Sanz Sanchez. Dionisio	V	38	C	—	Albañil	Si
82	Sanz Sanchez, Mariano	V	34	C	—	Idem	Si
83	Sanz Tomero. Ramón	V	34	C	—	Labrador	Si
84	Tanarro García. Eusebia	M	73	V	—	Sus labores	Si
85	Tomero Díez. Antonio	V	39	C	—	Labrador	Si
86	Tomero Díez. Marcelino	V	35	C	—	Idem	Si
87	Tomero Díez. Wenceslao	V	38	C	—	Idem	Si
88	Vega Cerezo. Frutos	V	59	V	—	Carnicero	Si
89	Vega Montes. Antonio	V	35	C	—	Industrial	Si
90	Velasco de Dios. Domingo	V	42	C	—	Idem	Si
91	Velasco Gómez. Tomás	V	64	C	—	Idem	Si
92	Virseda Gregorio. Manuel	V	44	C	—	Sargento retirado	Si
93	Yagüe Miño. Trifón	V	50	C	—	Carretero	Si

Certifico: *Que la presente lista es la definitiva de electores, formada según Decreto de la Presidencia de 29 de Septiembre de 1945.—Segovia, 26 de Enero de 1946.*

V.º B.º:
El Presidente de la Junta Provincial del Censo Electoral,
Félix García Huerta

El Jefe Provincial de Estadística,
Ricardo Palomo

MINISTERIO DE TRABAJO — DIRECCION GENERAL DE ESTADISTICA

Censo Electoral de 1945

PROVINCIA DE SEGOVIA — Municipio de ALDEONTE

Distrito único.—Sección única.

Lista definitiva de electores

Número	APELLIDOS Y NOMBRE del Elector	SEXO (V) (M)	EDAD Años cumplidos en 1945	ESTADO Civil — S. C. V.	DOMICILIO (Entidad) (Calle y número)	PROFESION	INSTRUCCION
1	Alonso Frutos. Paula	M	49	V	Aldeonte	Sus labores	Si
2	Alonso Martín Casimiro	V	37	C	—	Labrador	Si
3	Antoranz Casado. Felipe	V	48	C	—	Idem	Si
4	Antoranz Casado Jacinta	M	53	V	—	Sus labores	Si
5	Arnanz Arribas. Justo	V	42	C	Olmillo	Labrador	Si
6	Arnanz Martín. Vicente	V	67	V	—	Idem	Si
7	Arribas Revilla. Toribio	V	34	C	Aldeonte	Idem	Si
8	Asenjo Sacristán. Juan	V	75	C	Covachuelas	Molinero	Si
9	Bernal Alonso. Regino	V	45	C	Aldeonte	Labrador	Si
10	Burgueño Torres. Antonio	V	60	C	—	Secretario	Si
11	Burgueño Torres. Carlota	M	70	V	—	Sus labores	No
12	Burgueño Torres. Florencio	V	72	C	Olmillo	Labrador	Si
13	Burgueño Torres. Julián	V	52	C	Covachuelas	Idem	Si
14	Cristóbal Arranz. Florentino	V	53	C	Olmillo	Idem	No
15	Cristóbal Sebastián. Felipe	V	28	S	—	Idem	Si
16	Cristóbal Sebastián. Justo	V	43	C	—	Idem	Si
17	Egido Frutos. Anastasio	V	60	C	Aldeonte	Idem	Si
18	Estebaranz Alonso. Bernabé	V	32	C	—	Idem	Si
19	Estebaranz Alonso. Constantino	V	40	C	—	Idem	Si
20	Estebaranz Alonso. Gregorio	V	51	C	—	Idem	Si
21	Estebaranz González. Pablo	V	30	C	Olmillo	Idem	Si
22	García Arnanz. Agustín	V	47	C	—	Idem	Si
23	García Arnanz. Andrés	V	57	C	—	Idem	Si
24	García Sanz. Felipe	V	28	C	—	Idem	Si
25	García Sebastián. Angel	V	45	C	Aldeonte	Idem	Si
26	Gómez Arroyo. Mariano	V	65	C	Olmillo	Idem	Si
27	Gómez Lobo. Ezequiel	V	63	C	Aldeonte	Idem	Si
28	González Olmo. Eugenio	V	57	C	—	Idem	Si
29	González Olmo. Eusebio	V	69	C	—	Idem	Si
30	González Olmo. Higinio	V	44	C	—	Idem	Si
31	González Olmo. Pedro	V	53	C	—	Idem	Si
32	Hernando Provencio. José	V	67	C	Olmillo	Idem	Si
33	Llorente Lobo. Ezequiel	V	38	C	Aldehonte	Idem	Si
34	Llorente Lobo. Víctor	V	47	C	—	Idem	Si
35	Manzanarez Sanz Mariano	V	58	C	Olmillo	Idem	Si
36	Martín Castro. Restituto	V	49	V	Aldeonte	Idem	Si
37	Martín Orcajo. Isaac	V	41	S	—	Idem	Si
38	Martín Olmo. Severiano	V	51	C	—	Idem	Si
39	Martín Olmo. Silvestre	V	57	C	—	Idem	Si
40	Olmo Alonso. Federico	V	61	C	—	Idem	Si
41	Olmo Alonso. José	V	67	C	—	Idem	Si
42	Olmo Alonso. Pedro	V	57	C	—	Idem	Si
43	Olmo Bartolomé. Ramona	M	62	V	—	Sus labores	Si
44	Orcajo Alonso. Tomás	V	57	C	—	Labrador	Si
45	Orcajo Yagüe. Ciriaco	V	69	C	—	Idem	Si

Número	APELLIDOS Y NOMBRE del Elector	SEXO (V) (M)	EDAD Años cumplidos en 1945	ESTADO Civil — S. C. V.	DOMICILIO (Entidad) (Calle y número)	PROFESION	INSTRUCCIÓN
46	Revilla Martín. Julio	V	57	C	Olmillo	Labrador	Si
47	Revilla Martín. Víctor	V	62	C	—	Idem	Si
48	Sanz Agueda. Mariano	V	49	C	Aldeonte	Idem	Si
49	Sebastián Alonso. Florentino	V	65	C	Olmillo	Idem	Si
50	Sebastián Cristóbal. Mateo	V	48	C	Covachuelas	Idem	Si
51	Sebastián Gilarranz. Pedro	V	58	C	Aldeonte	Idem	Si
52	Sebastián Gilarranz. Raimundo	V	68	C	—	Idem	Si
53	Sebastián Gilarranz. Salomé	M	64	V	—	Sus labores	No
54	Sebastián Sebastián. Julián	V	31	C	—	Labrador	Si
55	Segundo Moreno. Fernando	V	51	C	—	Jornalero	Si
56	Torres Arnanz. Juan	V	37	C	Covachuelas	Labrador	Si
57	Torres Arnanz. Vicenta	M	61	V	Olmillo	Sus labores	No
58	Velasco Barral. Basilio	V	52	C	—	Jornalero	Si
59	Yagüe Lobo. Fermina	M	51	V	Aldeonte	Sus labores	No

Certifico: *Que la presente lista es la definitiva de electores, formada según Decreto de la Presidencia de 29 de Septiembre de 1945.—Segovia, 26 de Enero de 1946.*

V.º B.º:
El Presidente de la Junta Provincial del Censo Electoral,
Félix García Huerta

El Jefe Provincial de Estadística
Ricardo Palomo

MINISTERIO DE TRABAJO — DIRECCION GENERAL DE ESTADISTICA

Censo Electoral de 1945

PROVINCIA DE SEGOVIA — Municipio de ANAYA

Distrito único.—Sección única.

Lista definitiva de electores

Número	APELLIDOS Y NOMBRE del Elector	SEXO (V) (M)	EDAD Años cumplidos en 1945	ESTADO Civil — S. C. V.	DOMICILIO (Entidad) (Calle y número)	PROFESION	INSTRUCCION
1	Alonso Martin. Justo	V	39	C	Anaya	Panadero	Si
2	Alonso Martin. Luis	V	68	V	—	Labrador	Si
3	Alonso Martín. Vicente	V	38	C	—	Jornalero	Si
4	Andrés Caldevilla. Miguel	V	43	S	—	Labrador	Si
5	Andrés Fuente. Valentín	V	58	C	—	Idem	Si
6	Antón Esteban. Román	V	70	V	—	Idem	Si
7	Antón Llorente. Valeriano	V	43	V	—	Idem	Si
8	Antón Yagüe. Feliciano	V	68	C	—	Idem	Si
9	Antón Yagüe. Isidoro	V	58	C	—	Idem	Si
10	Ayuso Antón. Juan Pablo	V	41	C	—	Idem	Si
11	Ayuso Antón. Juventino	V	34	C	—	Idem	Si
12	Ayuso Ayuso. Juana	M	68	V	—	Sus labores	Si
13	Ayuso García. Fermina	M	64	V	—	Idem	No
14	Ayuso Garcillán. Gonzalo	V	64	C	—	Labrador	Si
15	Ayuso Nava. Prudencia	M	65	V	—	Sus labores	Si
16	Ayuso Rodao. Prudencio	V	77	C	—	Labrador	Si
17	Benito Sanz. Bonifacia	M	70	V	—	Sus labores	No
18	Casado Martín. Raimundo	V	63	C	—	Jornalero	Si
19	Cecilia Fuentes. Mariano	V	61	C	—	Labrador	Si
20	Clemente Rodao. Marceliana	M	64	V	—	Sus labores	Si
21	Concepción Lázaro. Lorenzo	V	51	C	—	Jornalero	Si
22	Chamorro Pérez. Justo	V	81	C	—	Labrador	Si
23	Frutos Gómez. Teodosia	M	57	V	—	Sus labores	Si
24	Gallego Cuéllar. Paulino	V	67	C	—	Jornalero	Si
25	Gómez Antón. Felicitas	V	53	C	—	Idem	No
26	Gómez Martín. Teodoro	V	57	C	—	Labrador	Si
27	Hernández Herrero. Luis	V	48	C	—	Idem	Si
28	Jiménez Caballero. Ignacio	V	45	C	—	Guarda	Si
29	Lázaro Pérez. Jacinto	V	37	C	—	Labrador	Si
30	López Carreño. Francisco	V	65	S	—	Sacerdote	Si
31	Llorente Antón. Higinio	V	76	C	—	Labrador	Si
32	Llorente Matute. Mónica	M	73	V	—	Sus labores	No
33	Llorente Yagüe. Feliciano	V	48	C	—	Labrador	Si
34	Llorente Yagüe. Teófilo	V	45	C	—	Idem	Si
35	Manso Gil. Constancio	V	43	C	—	Idem	Si
36	Manso Gil. José	V	52	V	—	Idem	Si
37	Manso Gil. Julián	V	50	C	—	Idem	Si
38	Manso Ramos. Restituto	V	41	C	—	Idem	Si
39	Manso Yagüe. Pedro	V	83	V	—	Idem	Si
40	Martín Antón. Mariano	V	27	C	—	Jornalero	Si
41	Martín Bernaldez. Facundo	V	80	V	—	Jornalero	No
42	Martín Cantalejo. Tomás	V	28	C	—	Labrador	Si
43	Martín Garcillán. Bonifacio	V	55	V	—	Idem	Si
44	Martín Martín. Gervasio	V	42	C	—	Jornalero	Si
45	Martín Martín. Marceliano	V	50	C	—	Idem	Si

Número	APELLIDOS Y NOMBRE del Elector	SEXO (V) (M)	EDAD Años cumplidos en 1945	ESTADO Civil — S. C. V.	DOMICILIO (Entidad) (Calle y número)	PROFESION	INSTRUCCION
46	Martín Martín. Pedro	V	52	C	Anaya	Jornalero	Si
47	Matute Escobar. Juan	V	41	C	—	Idem	Si
48	Monjas Ayuso. Mariano	V	39	C	—	Albañil	Si
49	Monjas Ayuso. Matías	V	43	C	—	Idem	Si
50	Monjas Ayuso. Santos	V	44	C	—	Idem	Si
51	Monjas Ayuso. Severiano	V	29	C	—	Idem	Si
52	Montalvo Arribas. Feliciano	V	46	C	—	Labrador	Si
53	Montalvo Arribas. Heriberto	V	50	S	—	Idem	Si
54	Montalvo Manso. Ovidio	V	35	C	—	Idem	Si
55	Montalvo Sanz. Eustasio	V	79	V	—	Idem	Si
56	Montalvo Sanz. Ildefonso	V	75	V	—	Idem	Si
57	Monterrubio Montalvo. Galo	V	37	C	—	Jornalero	Si
58	Moreno Garcimartín. Francisco	V	54	C	—	Industrial	Si
59	Pérez Ayuso. Florencio	V	41	C	—	Jornalero	Si
60	Pérez Concepción. Gabriel	V	67	C	—	Idem	Si
61	Pérez Pérez. Julián	V	37	C	—	Idem	Si
62	Pérez Pérez. Telesforo	V	49	C	—	Zapatero	Si
63	Pérez Sanz. Eudosio	V	31	C	—	Jornalero	Si
64	Pérez Valverde. Mariano	V	74	C	—	Idem	Si
65	Ramos Rosa. María	M	68	V	—	Sus labores	Si
66	Sanz Yagüe. Enrique	V	53	C	—	Labrador	Si
67	Sanz Yagüe. Juan	V	50	C	—	Idem	Si
68	Sevillano Marazuela. Tomasa	M	80	V	—	Sus labores	Si
69	Yagüe Garcillán. Antonio	V	46	C	—	Labrador	Si
70	Yagüe Sevillano. Angel	V	49	C	—	Idem	Si

Certifico: *Que la presente lista es la definitiva de electores, formada según Decreto de la Presidencia de 29 de Septiembre de 1945.—Segovia, 26 de Enero de 1946.*

V.º B.º:
El Presidente de la Junta Provincial del Censo Electoral
Félix García Huerta

El Jefe Provincial de Estadística,
Ricardo Palomo

MINISTERIO DE TRABAJO — DIRECCION GENERAL DE ESTADISTICA

Censo Electoral de 1945

PROVINCIA DE SEGOVIA — Municipio de AÑE

Distrito único.—Sección única.

Lista definitiva de electores

Número	APELLIDOS Y NOMBRE del Elector	SEXO (V) (M)	EDAD Años cumplidos en 1945	ESTADO Civil — S. C. V.	DOMICILIO (Entidad) (Calle y número)	PROFESION	Instrucción
1	Allas Fuente. Beatriz	M	66	V	Añe	Sus labores	Si
2	Andrés Aragoneses. Cirilo	V	33	C	—	Labrador	Si
3	Andrés Aragoneses. José	V	24	C	—	Idem	Si
4	Andrés Fuente. Simón	V	64	C	—	Idem	Si
5	Andrés García. Eulogio	V	69	V	—	Idem	Si
6	Andrés García. Guillermo	V	63	C	—	Idem	Si
7	Andrés Herranz. Ambrosio	V	45	C	—	Jornalero	Si
8	Andrés Herranz. Saturnino	V	44	C	—	Labrador	Si
9	Andrés Lázaro. Policarpo	V	73	C	—	Idem	Si
10	Andrés Llorente. Eduardo	V	35	C	—	Idem	Si
11	Andrés Llorente. Eugenio	V	41	C	—	Idem	Si
12	Andrés Llorente. Vicente	V	48	C	—	Idem	Si
13	Andrés Manso. Auspicio	V	39	C	—	Idem	Si
14	Antón Frutos. Félix	V	40	C	—	Industrial	Si
15	Antón Yagüe. Ana	M	63	V	—	Sus labores	Si
16	Aragoneses Aguado. Juan	V	65	C	—	Labrador	Si
17	Aragoneses Pérez. Francisco	V	57	C	—	Idem	Si
18	Aragones Pérez. Segundo	V	51	C	—	Idem	Si
19	Aragoneses Pérez. Zoilo	V	54	C	—	Idem	Si
20	Arahuetes Bermejo. Jesús	V	41	C	—	Jornalero	Si
21	Arahuetes Bermejo. Valentín	V	43	C	—	Idem	Si
22	Arahuetes González. José	V	74	V	—	Idem	Si
23	Arribas Frutos. Máximo	V	45	S	—	Sacerdote	Si
24	Bermejo Muñoz. Atanasia	M	48	V	—	Sus labores	Si
25	Caldevilla Martínez. Francisca	M	55	V	—	Idem	Si
26	Fernández García. Florentino	V	59	C	—	Capataz montes	Si
27	Gala Torrejón. Maximiano	V	43	C	—	Jornalero	Si
28	García Gala. Tomás	V	37	C	—	Idem	Si
29	Gómez Aragoneses. Josefa	M	56	V	—	Sus labores	Si
30	Gómez Burgos. Emeterio	V	45	C	—	Maestro nacional	Si
31	Gómez Martín. Emiliano	V	41	C	—	Labrador	Si
32	González. Redondo. Benito	V	71	C	—	Jornalero	Si
33	Guijarro Gómez. Miguel	V	47	C	—	Idem	Si
34	Hernando Herranz. Calixto	V	36	C	—	Idem	Si
35	Lázaro García. Florencio	V	35	C	—	Herrero	Si
36	Lázaro Monjas. Victorio	V	53	C	—	Labrador	Si
37	Lázaro Valverde. Benita	M	53	V	—	Sus labores	Si
38	Lázaro Vela. Ricardo	V	46	V	—	Industrial	Si
39	Lázaro Vela. Victoriano	V	39	C	—	Idem	Si
40	Luis Lázaro. Joaquín	V	54	C	—	Labrador	Si
41	Llorente Aguado. Feliciano	V	51	C	—	Idem	Si
42	Llorente Allas. Fermín	V	31	C	—	Panadero	Si
43	Llorente Borregón. Alejandro	V	26	C	—	Labrador	Si
44	Llorente Borregón. Teódulo	V	30	C	—	Idem	Si
45	Llorente Miguel. Mariano	V	40	C	—	Idem	Si

Número	APELLIDOS Y NOMBRE del Elector	SEXO (V) (M)	EDAD Años cumplidos en 1945	ESTADO Civil — S. C. V.	DOMICILIO (Entidad) (Calle y número)	PROFESION	Instrucción
46	Llorente Pérez. Dámaso.....	V	57	C	Añe.....	Labrador.....	Si
47	Llorente Santos. Bonifacia.....	M	57	V	—	Sus labores	Si
48	Llorente Santos. Felipa.....	M	71	V	—	Idem	Si
49	Llorente Santos. Julián.....	V	41	C	—	Labrador.....	Si
50	Llorente Santos. Marcelino.....	V	51	C	—	Idem	Si
51	Martín Antón. Eutiquio.....	V	30	C	—	Idem	Si
52	Martín Yanguas. Guillermo.....	V	75	V	—	Idem	Si
53	Molinera Muñoz. Pablo.....	V	55	C	—	Idem	Si
54	Monjas Monjas. Teodoro.....	V	32	C	—	Idem	Si
55	Pérez Pérez. Valentín.....	V	46	C	—	Idem	Si
56	Pérez Yanguas. María.....	M	77	V	—	Idem	Si
57	Redondo Barrio. Conrado.....	V	45	C	—	Guarda forestal....	Si
58	Rodríguez Rodríguez. Luis.....	V	30	C	—	Médico	Si
59	Santos Llorente. Emiliana.....	M	63	V	—	Sus labores	Si
60	Sanz Manso. Francisco.....	V	45	C	—	Labrador.....	Si
61	Torres Frutos. Mariano.....	V	39	C	—	Idem	Si
62	Vallejo García. Benedicta.....	M	58	V	—	Sus labores.....	Si
63	Yanguas Alvarez. Filomena.....	M	48	V	—	Idem	Si
64	Yanguas Alvarez. Luciano.....	V	43	C	—	Labrador.....	Si
65	Yanguas Herrero. Eustaquio	V	55	C	—	Idem	Si
66	Yanguas Llorente. Cesárea.....	M	65	V	—	Sus labores	Si
67	Yanguas Llorente. Petra.....	M	63	V	—	Idem	Si
68	Yuste Sevillano. Sixto.....	V	60	C	—	Labrador	Si

Certifico: *Que la presente lista es la definitiva de electores, formada según Decreto de la Presidencia de 29 de Septiembre de 1945.—Segovia, 26 de Enero de 1946.*

El Jefe Provincial de Estadística,
Ricardo Palomo

V.º B.º:
El Presidente de la Junta Provincial del Censo Electoral,
Félix García Huerta

MINISTERIO DE TRABAJO — DIRECCION GENERAL DE ESTADISTICA

Censo Electoral de 1945

PROVINCIA DE SEGOVIA — Municipio de ARAGONESES

Distrito único.—Sección única.

Lista definitiva de electores

Número	APELLIDOS Y NOMBRE del Elector	SEXO (V) (M)	EDAD Años cumplidos en 1945	ESTADO Civil — S. C. V.	DOMICILIO (Entidad) (Calle y número)	PROFESION	INSTRUCCION
1	Aguado García. Elias	V	76	C	Aragoneses	Labrador	Si
2	Aguado Nicolás. Alejandro	V	61	C	—	Idem	Si
3	Aguado Segovia. Dionisio	V	44	C	—	Obrero	Si
4	Aguado Segovia. José	V	46	C	—	Idem	Si
5	Aguado Segovia. Julián	V	33	C	—	Labrador	Si
6	Alonso Martín. Jesús	V	41	C	—	Idem	Si
7	Alvarez Frutos. Esteban	V	56	C	—	Idem	Si
8	Anaya García. Pedro	V	61	C	—	Obrero	Si
9	Andrés Bernardos. Matilde	M	44	V	—	Sus labores	Si
10	Andrés Velasco. Teodoro	V	42	C	—	Labrador	Si
11	Arteaga Herrero. Fidela	M	48	V	—	Sus labores	Si
12	Arteaga Herrero. Uldarico	V	47	S	—	Labrador	Si
13	Caballero Martín. Luis	V	32	S	—	Médico	Si
14	Casado Labajos. Valentín	V	44	C	—	Obrero	Si
15	Casado Olalla. Eustaquio	V	43	C	—	Caminero	Si
16	Domingo Bravo. León	V	33	C	—	Obrero	Si
17	Esteban López. Simón	V	52	C	—	Labrador	Si
18	Frutos Martín. Eugenio	V	68	C	—	Idem	Si
19	Frutos Palomo. Librado	V	30	C	—	Idem	Si
20	Frutos Palomo. Sergio	V	36	C	—	Idem	Si
21	Frutos Sastre. Narciso	V	44	C	—	Idem	Si
22	García Benito. Juan	V	41	C	—	Idem	Si
23	García Caballero. Quintín	V	77	V	—	Idem	Si
24	García Herrero. Daniel	V	46	C	—	Idem	Si
25	García Manso. Abilio	V	49	C	—	Industrial	Si
26	García Manso. Antonino	V	39	C	—	Secretario	Si
27	García Manso. Fulgencio	V	45	C	—	Labrador	Si
28	García Pedro. Mariano	V	43	C	—	Obrero	Si
29	García Rojo. Francisco	V	69	V	—	Labrador	Si
30	Garrido Mateos. Francisco	V	67	V	—	Idem	Si
31	Jiménez Pascual. Luís	V	41	C	—	Herrero	Si
32	González Gómez. Nicolás	V	31	C	—	Guarda jurado	Si
33	Heredero Alvarez. Mariano	V	29	C	—	Albañil	Si
34	Heredero Aparicio. Cecilio	V	57	C	—	Idem	Si
35	Herranz Aguado. Pablo	V	43	C	—	Labrador	Si
36	Luengo García. Juan Pablo	V	49	V	—	Idem	Si
37	Luengo Gómez. Julio	V	48	S	—	Maestro	Si
38	Luengo Martín. Anatolio	V	42	C	—	Labrador	Si
39	Manso López. Regino	V	60	C	—	Idem	Si
40	Martín García. Gerardo	V	53	C	—	Idem	Si
41	Martín García. Isaias	V	45	C	—	Idem	Si
42	Martín Martín. Gabino	V	44	V	—	Industrial	Si
43	Palomares Cecilio. Luis	V	34	C	—	Panadero	Si
44	Pedro Galán. Lino	V	48	C	—	Carretero	Si
45	Pérez Anaya. Isaác	V	59	C	—	Labrador	Si

Número	APELLIDOS Y NOMBRE del Elector	SEXO (V) (M)	EDAD Años cumplidos en 1945	ESTADO Civil — S. C. V.	DOMICILIO (Entidad) (Calle y número)	PROFESION	INSTRUCCION
46	Pérez García. Guillermo.....	V	45	C	Aragoneses	Labrador	Si
47	Pérez Garcia. Ricardo.....	V	30	C	—	Idem	Si
48	Redondo Benito. Julio.....	V	48	C	—	Idem	Si
49	Redondo Martín. Gerardo.....	V	30	C	—	Idem	Si
50	Rincón Andrés. Julián.....	V	32	C	—	Idem	Si
51	Rincón Nicolás. Marcelino.....	V	36	C	—	Idem	Si
62	Rincón Sanz. Santiago.....	V	66	C	—	Idem	Si
53	Romero Callejo. Eusebio.....	V	40	C	—	Obrero	Si
54	Romero Callejo. Venancio.....	V	35	C	—	Idem	Si
55	Rubio Bartolomé. Rogelio.....	V	64	C	—	Labrador.	Si
56	Rubio Palomares. Faustino.....	V	75	C	—	Idem	Si
57	Rubio Ramos. Celestino	V	42	C	—	Panadero	Si
58	Sanz Narciso. Alfonso.....	V	42	V	—	Sastre.....	Si
59	Sastre Marugán. Gabriel.....	V	46	C	—	Labrador.....	Si
60	Sobrino Llorente. Hermenegildo..	V	61	V	—	Herrero.....	Si
61	Torres Caballero. Miguel.....	V	55	C	—	Industrial.....	Si
62	Villoslada Sacristán. Castor.....	V	59	C	—	Obrero	Si

Certifico: *Que la presente lista es la definitiva de electores, formada según Decreto de la Presidencia de 29 de Septiembre de 1945.— Segovia, 26 de Enero de 1946.*

V.º B.º:
El Presidente de la Junta Provincial del Censo Electoral,
Félix García Huerta

El Jefe Provincial de Estadística,
Ricardo Palomo

MINISTERIO DE TRABAJO — DIRECCION GENERAL DE ESTADISTICA

Censo Electoral de 1945

PROVINCIA DE SEGOVIA — Municipio de ARAHUETES

Distrito único.—Sección única.

Lista definitiva de electores

Número	APELLIDOS Y NOMBRE del Elector	SEXO (V) (M)	EDAD Años cumplidos en 1945	ESTADO Civil — S. C. V.	DOMICILIO (Entidad) (Calle y número)	PROFESION	INSTRUCCIÓN
1	Antonio González. Maximino	V	24	C	Arahuetes	Labrador	Si
2	Arribas Arribas. Modesto	V	34	C	Pajares de Pedraza	Idem	Si
3	Arribas Clemente. Domingo	V	46	C	—	Idem	Si
4	Arribas Clemente. Francisco	V	53	C	—	Idem	Si
5	Arribas Clemente. Pedro	V	41	C	—	Idem	Si
6	Arribas García. Francisco	V	66	V	Arahuetes	Idem	Si
7	Arribas Lomillos. Lucas	V	72	C	Pajares de Pedraza	Idem	Si
8	Arribas Martín. Antolin	V	36	C	—	Idem	Si
9	Arribas Martín. Antonio	V	32	C	—	Idem	Si
10	Arribas Martín. David	V	45	C	—	Idem	Si
11	Arribas Martín. Hilario	V	41	C	—	Idem	Si
12	Berzal Zamarro. Francisco	V	79	C	Arahuetes	Idem	Si
13	Blanco Sanchéz. Victor	V	70	C	Pajares de Pedraza	Idem	Si
14	Blas Ballesteros. Félix	V	67	C	Arahuetes	Idem	Si
15	Blas González. Francisco	V	64	C	—	Idem	Si
16	Blas González. Juana	M	67	V	—	Sus labores	Si
17	Borreguero García. Juan	V	34	C	—	Labrador	Si
18	Clemente García. Rafaela	M	73	V	—	Labradora	Si
19	Contreras Arribas. Eleuterio	V	62	C	—	Labrador	Si
20	Contreras Priego. Manuel	V	28	C	—	Idem	Si
21	Cubero Gimeno. Juan Francisco	V	61	V	—	Idem	Si
22	Díez Maroto. Mariano	V	51	S	—	Sacerdote	Si
23	García Contreras. Julián	V	45	C	—	Labrador	Si
24	González Contreras. Fausto	V	57	V	—	Idem	Si
25	González Esteban. Mariano	V	34	C	—	Idem	Si
26	González Esteban. Pablo	V	42	C	—	Idem	Si
27	González Hernanz. Martín	V	66	C	—	Idem	Si
28	González Martín. Francisco	V	52	C	—	Idem	Si
29	González Martín. Juan	V	30	C	Pajares de Pedraza	Idem	Si
30	González Martín. Mariano	V	67	C	Arahuetes	Idem	Si
31	González Martín. Narciso	V	61	C	Pajares de Pedraza	Idem	Si
32	González Páez. Pablo	V	36	C	Arahuetes	Idem	Si
33	Hernándo Martín. Francisca	M	52	V	—	Labradora	Si
34	Martín Berzal. Pedro	V	30	C	Pajares de Pedraza	Labrador	Si
35	Martín Casado. Román	V	52	C	—	Idem	Si
36	Martín Frutos. Julián	V	54	C	Arahuetes	Idem	Si
37	Martín Grande. Tiburcia	M	67	V	Pajares de Pedraza	Labradora	Si
38	Martín Pascual. Victorio	V	59	C	—	Labrador	Si
39	Martín Santiuste. Higinio	V	57	C	Arahuetes	Idem	Si
40	Martín Sanz. Dionisio	V	42	C	Pajares de Pedraza	Jornalero	Si
41	Merino Yubero. Juan	V	57	C	Arahuetes	Maestro Nacional	Si
42	Orden Montes. Eusebio	V	69	C	—	Practicante	Si
43	Páez Avila. Celedonia	M	53	V	—	Labradora	Si
44	Peñas Arribas. Domingo	V	72	C	—	Labrador	Si
45	Peñas González. Teodoro	V	42	C	—	Idem	Si

Número	APELLIDOS Y NOMBRE del Elector	SEXO (V) (M)	EDAD Años cumplidos en 1945	ESTADO Civil — S. C. V.	DOMICILIO (Entidad) (Calle y número)	PROFESION	INSTRUCCION
46	Peñas Herrero. Celedonio.....	V	40	C	Arahuetes	Pastor.....	S
47	Peñas Herrero. Domingo.....	V	56	C	—	Labrador.....	S
48	San Pedro Tejedor. Vicente.....	V	31	C	—	Idem	S
49	Santiuste Arribas. María.....	M	70	V	—	Idem	S
50	Sanz González. Enrique.....	V	42	C	—	Idem	S
51	Sanz González. Hilario.....	V	46	C	—	Idem	S
52	Tapias Clemente. Frutos.....	V	68	C	—	Idem	S
53	Tapias Contreras. Agapito.....	V	49	C	—	Idem	S
54	Tapias García. Lucas.....	V	26	C	—	Idem	S
55	Velasco García. Daniel.....	V	54	C	—	Idem	S
56	Virseda Avila. Tomás.....	V	62	C	—	Idem	S
57	Virseda Blás. Feliciana.....	M	32	V	—	Sus labores.....	S
58	Virseda Blás. Leoncio.....	V	28	C	—	Labrador.....	S

Certifico: *Que la presente lista es la definitiva de electores, formada según Decreto de la Presidencia de 29 de Septiembre de 1945.—Segovia, 26 de Enero de 1946.*

El Jefe Provincial de Estadística,
Ricardo Palomo

V.º B.º:
El Presidente de la Junta Provincial del Censo Electoral
Félix García Huerta

MINISTERIO DE TRABAJO — DIRECCION GENERAL DE ESTADISTICA

Censo Electoral de 1945

PROVINCIA DE SEGOVIA — Municipio de ARCONES

Distrito único.—Sección única.

Lista definitiva de electores

Número	APELLIDOS Y NOMBRE del Elector	SEXO (V) (M)	EDAD Años cumplidos en 1945	ESTADO Civil — S. C. V.	DOMICILIO (Entidad) (Calle y número)	PROFESION	INSTRUCCION
1	Alonso Benito. Baniel	V	42	C	Arcones	Industrial	Si
2	Alonso Benito. Toribio	V	39	C	—	Idem	Si
3	Alonso Bravo. Enrique	V	60	C	—	Secretario	Si
4	Alvaro García. Francisco	V	44	C	La Mata	Pastor	Si
5	Alvaro García. Pedro	V	49	C	Huerta	Labrador	Si
6	Alvaro Garrido. Marcelino	V	50	V	Arcones	Jornalero	Si
7	Alvaro Moreno. Juan	V	79	V	La Mata	Labrador	Si
8	Alvaro Moreno. Nicolás	V	55	C	—	Idem	Si
9	Alvaro Rubio. Antonia	M	58	V	—	Sus labores	Si
10	Alvaro Rubio. León	V	62	C	Arcones	Labrador	Si
11	Alvaro Sanz. Gregorio	V	62	C	Castillejo	Idem	Si
12	Alvaro Virseda. Casimiro	V	68	V	Arconcillos	Idem	Si
13	Amo Amo. Ciriaco	V	72	C	Huerta	Idem	Si
14	Amo Amo. Manuela	M	29	V	Castillejo	Sus labores	Si
15	Amo Amo. Rosa	M	74	V	Arcones	Idem	Si
16	Amo Hernanz. Fermín	V	28	C	—	Panadero	Si
17	Amo Hernanz. Leandro	V	42	C	—	Idem	Si
18	Amo Hernanz. Severiano	V	43	C	—	Idem	Si
19	Amo López. Manuel	V	68	V	Huerta	Labrador	Si
20	Amo Martín. Antonio	V	49	C	Arconcillos	Pastor	Si
21	Amo Moreno. Felipe	V	42	C	—	Panadero	Si
22	Amo Moreno. María	M	57	V	Huerta	Sus labores	Si
23	Amo Rubio. Hermenegildo	V	57	C	Arcones	Jornalero	Si
24	Amo Sanz. Florencio	V	39	C	Castillejo	Panadero	Si
25	Amo Sanz. Gabriela	M	47	V	Arcones	Sus labores	Si
26	Amo Sanz. Pedro	V	28	C	Castillejo	Panadero	Si
27	Amo Sanz. Vicente	V	50	C	Arcones	Sirviente	Si
28	Amo Yagüe. Bernardino	V	59	C	Castillejo	Panadero	Si
29	Amo Yagüe. Felipe	V	40	C	Arcones	Industrial	Si
30	Amo Yagüe. Juan	V	42	C	—	Idem	Si
31	Antonio Alvaro. Francisco	V	51	C	Colladillo	Labrador	Si
32	Arribas Martín. Bonifacio	V	40	C	Huerta	Idem	Si
33	Arribas Martín. Pedro	V	50	C	Arconcillos	Idem	Si
34	Arribas Rubio. Félix	V	68	C	Arcones	Idem	Si
35	Arribas Sanz. Angel	V	37	C	Castillejo	Panadero	Si
36	Arribas Sanz. Francisco	V	29	C	Huerta	Pastor	Si
37	Arribas Sanz. Lucio	V	41	C	Arconcillos	Idem	Si
38	Arribas Sanz. Tomasa	M	54	V	Huerta	Sus labores	Si
39	Arribas Sanz. Venancio	V	48	C	Arcones	Labrador	Si
40	Baeza Martín. Felipe	V	56	C	Huerta	Pastor	Si
41	Baeza Sanz. Atanasio	V	29	C	—	Sirviente	Si
42	Bartolomé Matesanz. Gregorio	V	39	C	Arcones	Labrador	Si
43	Blanco Bartolomé. Pedro	V	30	C	—	Panadero	Si
44	Blanco Martín. Melitona	M	53	V	Castillejo	Sus labores	No
45	Blanco Moreno. Juan	V	61	C	Arcones	Panadero	Si

Número	APELLIDOS Y NOMBRE del Elector	SEXO (V) (M)	EDAD Años cumplidos en 1945	ESTADO Civil — S. C. V.	DOMICILIO (Entidad) (Calle y número)	PROFESION	INSTRUCCION
46	Cubero Amo. José	V	52	C	Huerta	Labrador	Si
47	Cubero Amo. Juan	V	34	C	Castillejo	Pastor	Si
48	Cubero Mayoral. Fernanda	M	77	V	—	Sus labores	Si
49	Cubero Nieto. Casimiro	V	58	C	—	Panadero	Si
50	Cubero Nieto. Doroteo	V	56	C	Arcones	Idem	Si
51	Cubero Rodríguez. Domingo	V	39	C	—	Idem	Si
52	Cubero Rodríguez. Manuel	V	54	C	Castillejo	Idem	Si
53	Cubero Rodríguez. Matías	V	44	C	Arcones	Idem	Si
54	Cubero Sanz. Leandro	V	25	S	Huerta	Sirviente	Si
55	Díaz Pascual. Pascual	V	40	C	Arcones	Industrial	Si
56	Domínguez Pedreira. Luis	V	37	C	—	Médico	Si
57	Espinosa Sanz Juan	V	34	C	Huerta	Panadero	Si
58	Estirado Valverde. Felipe	V	63	C	Arcones	Secretario	Si
59	Fuente Estirado. Atanasio	V	73	C	Colladillo	Labrador	Si
60	Fuente Masedo. Ciriaco	V	30	C	—	Idem	Si
61	Fuente Masedo. Pedro	V	27	C	—	Jornalero	Si
62	Fuente Masedo. Rufino	V	26	C	—	Idem	Si
63	Fuente San Juan. Florencio	V	49	V	Arcones	Idem	Si
64	Fuente San Juan. Francisco	V	41	C	Castillejo	Labrador	Si
65	García Alvarez. Mariano	V	31	C	Arcones	Zapatero	Si
66	García Lucas. Ezequiel	V	29	C	Arconcillos	Jornalero	Si
67	García Sancho. Rafael	V	48	C	Arcones	Labrador	Si
68	Garrido Estirado. Rufino	V	53	C	Colladillo	Sirviente	Si
69	Gil García. Joaquina	M	73	V	Huerta	Sus labores	Si
70	Gilarranz López. Lucio	V	61	C	Arcones	Labrador	Si
71	Gómez Matesanz. Francisca	V	52	V	Castillejo	Sus labores	Si
72	González Amo. Celedonio	V	45	C	Huerta	Pastor	Si
73	González González. Angel	V	64	C	—	Idem	Si
74	González González. Francisco	V	58	C	Arconcillos	Labrador	Si
75	González González. José	V	59	C	Huerta	Pastor	Si
76	González Herranz. Angel	V	45	C	Arconcillos	Idem	Si
77	González Martín. Agustín	V	28	C	Huerta	Jornalero	Si
78	González Pascual. Francisca	M	69	V	Arcones	Sus labores	Si
79	González. Sanz. Ignacio	V	64	V	—	Industrial	Si
80	González Sanz. Manuel	V	42	C	Huerta	Labrador	Si
81	Gutiérrez Estirado. Gabriel	V	64	C	Colladillo	Idem	Si
82	Gutiérrez Tejedor. Florentina	M	35	C	Castillejo	Sus labores	Si
83	Gutiérrez Tejedor. Gabriel	V	33	S	—	Lechero	Si
84	Heras Moreno. Juliana	M	73	V	Arcones	Sus labores	Si
85	Hernando Moreno. Bonifacio	V	43	C	Huerta	Pastor	Si
86	Hernando Moreno. Maximiano	V	63	C	Colladillo	Idem	Si
87	Hernanz Alvaro. Quiteria	M	69	V	Arcones	Sus labores	Si
88	Hernanz Amo. Ciriaco	V	48	C	—	Panadero	Si
89	Hernanz Amo. Santiago	V	40	C	—	Industrial	Si
90	Hernanz Bernabé. Daniel	V	42	C	Castillejo	Panadero	Si
91	Hernanz Contreras. Isabel	M	78	V	Arcones	Sus labores	Si
92	Hernanz Estirado. Nicolasa	M	69	V	La Mata	Idem	Si
93	Hernanz Hernanz. Gregorio	V	34	C	Arcones	Jornalero	Si
94	Hernanz Hernanz. Pedro	V	35	C	Huerta	Labrador	Si
95	Hernanz Martín. Gabriel	V	46	C	—	Panadero	Si
96	Hernanz Merino. Petronilo	V	79	C	—	Labrador	Si
97	Hernanz Sancho. Gregorio	V	45	C	Arcones	Ganadero	Si
98	Hernanz Sancho. Victoriana	M	42	V	Huerta	Sus labores	Si
99	Hernanz Yagüe. Juan	V	40	C	Arconcillos	Pastor	Si
100	López Hernando. Domingo	V	68	C	Huerta	Labrador	Si
101	López Vallejo. Dionisio	V	45	C	Arcones	Herrero	Si
102	Llorente Pedro. Basilio	V	43	S	—	Sacerdote	Si
103	Macetero Estebaranz. Isidro	V	51	C	Huerta	Labrador	Si
104	Martín Arribas. Petra	M	52	V	Castillejo	Sus labores	Si
105	Martín Bartolomé. Luis	V	50	C	Arcones	Sirviente	Si
106	Martín Bartolomé. Salustiano	V	55	C	Colladillo	Pastor	Si
107	Martín González. Casto	V	63	C	Huerta	Idem	Si
108	Martín González. Doroteo	V	37	C	Castillejo	Labrador	Si
109	Martín González. Emilia	M	32	V	—	Sus labores	Si
110	Martín González. Florentino	V	64	C	La Mata	Pastor	Si

Número	APELLIDOS Y NOMBRE del Elector	SEXO (V) (M)	EDAD Años cumplidos en 1945	ESTADO Civil — S. C. V.	DOMICILIO (Entidad) (Calle y número)	PROFESION	INSTRUCCION
111	Martín Hernanz. Juan	V	79	C	Arcones	Labrador	Si
112	Martín Hernanz. Juan	V	32	C	Castillejo	Jornalero	Si
113	Martín Hernanz. Onofre	V	68	C	Arcones	Labrador	Si
114	Martín Matesan. Marcelino	V	35	C	Huerta	Zapatero	Si
115	Martín Merino. Victoriano	V	58	C	—	Labrador	Si
116	Martín Pérez. Isidro	V	66	V	Arcones	Idem	Si
117	Martín Ruiz. Romualdo	V	39	C	La Mata	Pastor	Si
118	Martín Sancho. Estanislao	V	54	C	Arcones	Panadero	Si
119	Martín Sanz. Agustín	V	45	C	—	Jornalero	Si
120	Martín Sanz Anastasio	V	73	C	Huerta	Labrador	Si
121	Martín Sanz. Angel	V	63	C	La Mata	Ganadero	Si
122	Martín Sanz. Ciriaco	V	52	C	Colladillo	Labrador	Si
123	Martín Sanz. Félix	V	58	C	Castillejo	Idem	Si
124	Martín Vaquerizo. Fernando	V	35	C	Arcones	Jornalero	Si
125	Martín Yagüe. Eladio	V	45	C	—	Ganadero	Si
126	Martín Yagüe. Mariano	V	34	C	Huerta	Labrador	Si
127	Martín Yagüe. Patricio	V	40	C	—	Pastor	Si
128	Masedo Muñoz. Pedro	V	34	C	Castillejo	Sirviente	Si
129	Masedo Sanz. Salustiano	V	54	C	Huerta	Labrador	Si
130	Masedo Sanz. Tomás	V	61	C	—	Idem	Si
131	Mata San Juan. Vicente	V	58	C	—	Pastor	Si
132	Matesanz González. Benjamín	V	53	C	—	Labrador	Si
133	Matesanz Sanz. Marcelino	V	62	V	—	Idem	Si
134	Merino Arribas. Claudio	V	52	C	Castillejo	Sirviente	Si
135	Merino Arribas. Doroteo	V	50	C	—	Labrador	Si
136	Merino Blanco. Pedro	V	36	C	Arconcillos	Jornalero	Si
137	Merino Blanco. Quiterio	V	50	C	Arcones	Ganadero	Si
138	Merino García. María Antonia	M	79	V	—	Sus labores	Si
139	Merino Heras. Félix	V	77	C	Arconcillos	Labrador	Si
140	Merino Hernanz. Alejandra	M	51	V	Arcones	Sus labores	Si
141	Merino Martín. Emilio	V	50	C	La Mata	Pastor	No
142	Merino Sanz. Aurea	M	50	V	Arconcillos	Sus Labores	Si
143	Miguel Padrazuela. Manuel	V	40	C	Arcones	Maestro	Si
144	Moreno Bernabé. Mariano	V	64	C	—	Pastor	Si
145	Moreno Estirado. Francisco	V	84	V	Castillejo	Sirviente	Si
146	Moreno Hernanz. María	M	60	V	Huerta	Sus labores	Si
147	Moreno Hernanz. Victoria	M	64	V	Arconcillos	Idem	Si
148	Moreno Sanz. Anastasio	V	53	C	Huerta	Labrador	Si
149	Moreno Sanz. Antonio	V	43	C	Arcones	Jornalero	Si
150	Moreno Sanz. Felipe	V	44	C	Castillejo	Sirviente	Si
151	Municio Amo. Juan	V	37	C	Colladillo	Pastor	No
152	Municio Gutiérrez. Juana	M	41	V	Arconcillos	Sus labores	Si
153	Municio Reayo. Miguel	V	30	C	Huerta	Cartero	Si
154	Municio Sanz. Aniceto	V	76	C	Arconcillos	Labrador	Si
155	Nieto Bermejo. Casimira	M	42	S	Arcones	Sus labores	Si
156	Ontoria García. Juana	M	35	V	—	Idem	Si
157	Ontoria Pedro. Lino	V	60	C	—	Jornalero	Si
158	Pardo Martínez. María Guadalupe	M	35	S	—	Maestra	Si
159	Pascual Cubero. Eladio	V	51	C	Huerta	Labrador	Si
160	Pascual Cubero. Marcelino	V	42	C	Castillejo	Pastor	Si
161	Pascual Cubero. Vicente	V	45	C	—	Idem	Si
162	Pascual Hernanz. Marcelino	V	61	C	—	Idem	Si
163	Pedrazuela Migueláñez. Juana	M	76	V	Arcones	Sus labores	Si
164	Peñas Sanz. Manuel	V	55	C	Huerta	Ganadero	Si
165	Peñas Sanz. Máximo	V	63	C	—	Pastor	Si
166	Reayo Martín. Antonia	M	78	V	—	Sus labores	Si
167	Reayo Martín. Gabriela	M	71	V	—	Idem	Si
168	Reayo Masedo. Segundo	V	60	C	Castillejo	Pastor	Si
169	Rodríguez Amo. Víctor	V	48	C	Huerta	Labrador	Si
170	Rodríguez Nieto. Julián	V	62	C	Castillejo	Idem	Si
171	Rodríguez Sanz. Benito	V	54	C	Colladillo	Idem	Si
172	Rodríguez Tejedor. Francisco	V	33	C	Arcones	Sirviente	Si
173	Rubio Gutiérrez. Pedro	V	43	C	Castillejo	Idem	Si
174	Rubio Hernanz. Casimiro	V	50	C	—	Labrador	Si
175	Rubio Martín. Paula	M	44	V	—	Sus labores	Si

Número	APELLIDOS Y NOMBRE del Elector	SEXO (V) (M)	EDAD Años cumplidos en 1945	ESTADO Civil — S. C. V.	DOMICILIO (Entidad) (Calle y número)	PROFESION	INSTRUCCION
176	Ruíz Velasco. Lorenza	M	80	V	Castillejo	Sus labores	Si
177	Sancho Gil. Manuel	V	44	C	Arcones	Sirviente	Si
178	Sancho Rubio. Marcelino	V	41	C	Huerta	Pastor	Si
179	Sanz Alvaro. Juan	V	44	C	Arcones	Idem	Si
180	Sanz Alvaro. Lucio	V	37	S	—	Jornalero	Si
181	Sanz Alvaro. Venancio	V	74	C	La Mata	Labrador	Si
182	Sanz Amo. Atanasio	V	40	C	Castillejo	Jornalero	Si
183	Sanz Amo. Benito	V	31	C	Arcones	Caminero	Si
184	Sanz Amo. Julia	M	57	V	—	Sus labores	Si
185	Sanz Amo. Micaela	M	61	V	Castillejo	Idem	No
186	Sanz Arribas. Basilio	V	54	C	—	Labrador	Si
187	Sanz Arribas. Ceferina	M	65	V	La Mata	Sus labores	Si
188	Sanz Arribas. Eulogio	V	41	C	Colladillo	Pastor	Si
189	Sanz Arribas. Feliciano	V	64	V	Arcones	Industrial	Si
190	Sanz Arribas. Juan	V	68	V	Huerta	Labrador	Si
191	Sanz Arribas. Ruperto	V	54	C	Arconcillos	Ganadero	Si
192	Sanz Arribas. Ulpiano	V	68	C	Arcones	Labrador	Si
193	Sanz Arribas. Vicente	V	51	C	—	Jornalero	Si
194	Sanz Bartolomé. Florentino	V	78	V	Colladillo	Labrador	Si
195	Sanz Bartolomé. Juan	V	48	C	Castillejo	Jornalero	Si
196	Sanz Fernández. Benito	V	63	C	Huerta	Labrador	Si
197	Sanz Gómez. Toribio	V	37	C	La Mata	Sirviente	Si
198	Sanz Gutiérrez. José	V	49	C	Colladillo	Labrador	Si
199	Sanz Hernanz. Juan	V	31	C	Arconcillos	Jornalero	Si
200	Sanz Hernanz. Tomás	V	64	C	—	Pastor	Si
201	Sanz. Hernanz. Toribio	V	56	C	Huerta	Labrador	Si
202	Sanz Martín. Julián	V	55	C	Arcones	Jornalero	Si
203	Sanz Martín. Petra	M	60	V	—	Sus labores	Si
204	Sanz Martín. Quiterio	V	49	C	—	Labrador	Si
205	Sanz Masedo. Blas	V	63	C	Huerta	Ganadero	Si
206	Sanz Merino. Eugenio	M	58	V	—	Sus labores	Si
207	Sanz Mínguez. Juan-Francisco	V	54	C	—	Sirviente	Si
208	Sanz Mínguez. Pedro	V	51	C	—	Labrador	Si
209	Sanz Moreno. Ciriaco	V	63	C	—	Idem	Si
210	Sanz Moreno. Pedro	V	28	C	Arconcillos	Jornalero	Si
211	Sanz Ramos. María	M	68	V	Colladillo	Sus labores	Si
212	Sanz Rodríguez. Lucio	V	51	C	La Mata	Pastor	Si
213	Sanz Rodríguez. Vicente	V	41	C	—	Jornalero	Si
214	Sanz Rubio. Petronilo	V	51	C	Castillejo	Idem	Si
215	Sanz Rubio. Vicente	V	44	C	—	Sirviente	Si
216	Sanz San Juan. Eleuterio	V	41	C	Arconcillos	Pastor	Si
217	Sanz San Juan. Juan	V	48	C	—	Idem	Si
218	Sanz San Juan. Marceliano	V	38	C	Colladillo	Idem	Si
219	Sanz San Juan. María	M	76	V	Arcones	Sus labores	Si
220	Sanz Sanz. Dionisio	V	62	C	Arconcillos	Labrador	Si
221	Sanz Sanz. Eulogio	V	54	V	Castillejo	Ganadero	Si
222	Sanz Sanz Feliciana	M	61	V	Arcones	Sus labores	Si
223	Sanz Sanz. Francisco	V	76	V	Castillejo	Labrador	Si
224	Sanz Sanz. Gervasio	V	63	C	—	Ganadero	Si
225	Sanz Sanz. Juan	V	36	C	Arconcillos	Pastor	Si
226	Sanz Sanz. Julián	V	37	C	Huerta	Jornalero	Si
227	Sanz Sanz. Margarita	M	54	V	Arcones	Industrial	Si
228	Sanz Sanz. Salustiano	V	52	C	Castillejo	Labrador	Si
229	Sanz Sanz. Sotero	V	28	C	Arcones	Dependiente	Si
230	Sanz Yagüe. Juan	V	39	C	Castillejo	Ganadero	Si
231	Sanz Yagüe. Marcelino	V	27	C	Huerta	Idem	Si
232	Sanz Yagüe. Valentín	V	41	C	Castillejo	Idem	Si
233	Soto Cecero. Leona	M	57	S	Arcones	Modista	Si
334	Tejedor Gil. Basilia	M	60	V	Huerta	Sus labores	Si
235	Tejedor Hidalgo. Agustín	V	42	C	—	Labrador	Si
236	Tejedor Moreno. Isidoro	V	31	C	—	Sirviente	Si
237	Yagüe Estirado. Pedro	V	30	C	Castillejo	Labrador	Si
238	Yagüe Fernández. Miguel	V	60	C	—	Idem	Si
239	Yagüe Martín. Félix	V	72	V	—	Idem	Si
240	Yagüe Martín. Juana	M	61	V	—	Sus labores	Si

Número	APELLIDOS Y NOMBRE del Elector	SEXO (V) (M)	EDAD Años cumplidos en 1945	ESTADO Civil — S. C. V.	DOMICILIO (Entidad) (Calle y número)	PROFESION	INSTRUCCION
241	Yagüe Mínguez. Félix	V	62	C	Arcones	Jornalero	Si
242	Yagüe Mínguez. Leandro	V	55	C	—	Idem	Si
243	Yagüe Sanz. Félix.....	V	39	C	Castillejo	Ganadero.....	Si

Certifico: *Que la presente lista es la definitiva de electores, formada según Decreto de la Presidencia de 29 de Septiembre de 1945.—Segovia, 26 de Enero de 1946.*

El Jefe Provincial de Estadística,
Ricardo Palomo

V.º B.º:
El Presidente de la Junta Provincial del Censo Electoral
Félix García Huerta

MINISTERIO DE TRABAJO — DIRECCION GENERAL DE ESTADISTICA

Censo Electoral de 1945

PROVINCIA DE SEGOVIA — Municipio de AREVALILLO DE CEGA

Distrito único.—Sección única.

Lista definitiva de electores

Número	APELLIDOS Y NOMBRE del Elector	SEXO (V) (M)	EDAD Años cumplidos en 1945	ESTADO Civil — S. C. V.	DOMICILIO (Entidad) (Calle y número)	PROFESION	INSTRUCCION
1	Barrio Andrés. Narcisa	M	70	V	Arevalillo de Cega	Sus labores	Si
2	Barrio Calle. Isidro	V	75	C	—	Labrador	Si
3	Barrio Contreras. Juan	V	29	C	—	Idem	Si
4	Barrio García. Casimiro	V	27	C	—	Idem	Si
5	Barrio García. Florentino	V	56	C	—	Idem	Si
6	Barrio García. Jesús	V	45	C	—	Idem	Si
7	Barrio Gómez. Nemesio	V	59	C	—	Idem	Si
8	Barrio González. Texifonte	V	39	C	—	Idem	Si
9	Barrio González. Víctor	V	70	C	—	Idem	Si
10	Barrio Sanz. Cesáreo	V	69	C	—	Idem	Si
11	Barroso Gómez. Carlos	V	52	C	—	Maestro nacional	Si
12	Berzal Fernández. Gregorio	V	63	V	—	Jornalero	Si
13	Blanco Alvaro. Demetrio	V	38	C	—	Labrador	Si
14	Blanco Alvaro. Pablo	V	24	S	—	Idem	Si
15	Blanco Andrés. Gaspar	V	64	C	—	Idem	Si
16	Blanco Pastor. Eloy	V	70	V	—	Jornalero	Si
17	Blanco Tapias. Julián	V	50	C	—	Labrador	Si
18	Casado García. Pedro	V	33	C	—	Idem	Si
19	Clemente Ramos. Pedro	V	40	C	—	Idem	Si
20	Contreras Blanco. Domingo	V	47	C	—	Idem	Si
21	Contreras Blanco. Narciso	V	60	C	—	Idem	Si
22	Contreras Blanco. Rafael	V	52	C	—	Idem	Si
23	Contreras Contreras. Hipólito	V	71	V	—	Idem	Si
24	Contreras Martín. Eulogio	V	42	C	—	Idem	Si
25	Contreras Martín. Pedro	V	24	C	—	Idem	Si
26	Díez Tanarro, Julián	V	31	C	—	Jornalero	Si
27	Frutos González. Anastasio	V	37	C	—	Labrador	Si
28	García González. Mariano	V	38	C	—	Idem	Si
29	Gómez Blanco. Julio	V	56	C	—	Idem	Si
30	González Andrés. Benita	M	72	V	—	Sus labores	Si
31	González Tapias. Micaela	M	70	V	—	Idem	Si
32	Hernando Tapias. Isaác	V	52	C	—	Industrial	Si
33	Martín Barrio. Floriano	V	33	C	—	Labrador	Si
34	Martín Jerónimo. Máximo	V	50	C	—	Idem	Si
35	Martín Pastor. Deogracias	V	70	V	—	Idem	Si
36	Miguel Calle. Damiana	M	76	V	—	Sus labores	Si
37	Pascual Díez. Nicolás	V	48	C	—	Labrador	Si
38	Pastor Barrio. Pedro	V	70	C	—	Idem	Si
39	Pedro San Frutos. Francisco	V	53	C	—	Idem	Si
40	Peña San Frutos. Francisco	V	36	C	—	Jornalero	Si
41	Ramos Benito. Gregoria	M	68	V	—	Sus labores	Si
42	Sanz García. Rufo	V	82	V	—	Labrador	Si
43	Sanz Mozo. José	V	59	V	—	Idem	Si
44	Tapias Blanco. Juan	V	48	C	—	Idem	Si
45	Tapias Blanco. Luis	V	39	C	—	Idem	Si

Número	APELLIDOS Y NOMBRE del Elector	SEXO (V) (M)	EDAD Años cumplidos en 1945	ESTADO Civil — S. C. V.	DOMICILIO (Entidad) (Calle y número)	PROFESION	INSTRUCCION
46	Tejedor Barriò. Miqueas.....	V	36	C	Arevalillo de Cega.....	Labrador.....	Si
47	Zazo Blanco. Segundo.....	V	71	C	—	Idem	Si
48	Zazo Gómez. Hilario.....	V	42	C	—	Idem	Si

Certifico: *Que la presente lista es la definitiva de electores, formada según Decreto de la Presidencia de 29 de Septiembre de 1945.—Segovia, 26 de Enero de 1946.*

V.º B.º:
El Presidente de la Junta Provincial del Censo Electoral,
Félix García Huerta

El Jefe Provincial de Estadística,
Ricardo Palomo

MINISTERIO DE TRABAJO — DIRECCION GENERAL DE ESTADISTICA

Censo Electoral de 1945

PROVINCIA DE SEGOVIA — Municipio de ARMUÑA

Distrito único.—Sección única.

Lista definitiva de electores

Número	APELLIDOS Y NOMBRE del Elector	SEXO (V) (M)	EDAD Años cumplidos en 1945	ESTADO Civil — S. C. V.	DOMICILIO (Entidad) (Calle y número)	PROFESION	Instrucción
1	Aguado Asenjo. Zacarías	V	68	C	Armuña	Pastor	Si
2	Anaya Pérez. Teófilo	V	55	C	—	Veterinario	Si
3	Andrés Alejo. Feliciano	V	43	C	—	Obrero ferroviario	Si
4	Antón García. Martín	V	32	C	—	Labrador	Si
5	Antón Monjas. Quintín	V	68	C	—	Idem	Si
6	Aragoneses Monjas. Alejandro	V	38	C	—	Idem	Si
7	Aragoneses Monjas. Mariano	V	68	C	—	Panadero	Si
8	Aragoneses Monjas. Nicolasa	M	72	V	—	Sus labores	Si
9	Aragoneses Pérez. Eusebio	V	46	C	—	Labrador	Si
10	Arribas Aragoneses. Marcelino	V	50	V	—	Jornalero	Si
11	Arribas Gómez. Eugenia	M	57	V	—	Sus labores	Si
12	Arribas Gómez. Rufo	V	47	C	—	Labrador	Si
13	Bartolomé Baeza. Eladio	V	43	C	—	Jornalero	Si
14	Bartolomé Sanz. Fidel	V	51	V	—	Secretario Ayt.°	Si
15	Bartolomé Sanz. Mariano	V	42	C	—	Factor Renfe	Si
16	Benito Llorente. Crescencio	V	49	C	—	Labrador	Si
17	Benito Muñoz. Micaela	M	60	V	—	Sus labores	Si
18	Bonet Fuentes. Eliseo	V	52	C	—	Jefe	Si
19	Borreguero Herrero. Basilia	M	53	V	—	Sus labores	Si
20	Cabrero Domingo. Esteban	V	52	C	—	Jornalero	Si
21	Casado García. Blas	V	64	C	—	Albañil	Si
22	Casado García. Eustaquio	V	67	C	—	Obrero agrícola	Si
23	Casado García. Julián	V	62	C	—	Sastre	Si
24	Casado García. María	M	61	V	—	Sus labores	Si
25	Casado Herranz. Gregorio	V	45	C	—	Carpintero	Si
26	Casado Herranz. Ricardo	V	36	C	—	Herrero	Si
27	Casado Pedrazuela. Lucio	V	60	C	—	Labrador	Si
28	Casado Valverde. Mariano	V	36	C	—	Albañil	Si
29	Casado Valverde. Pantaleón	V	29	C	—	Idem	Si
30	Casado Villanueva. Dionisio	V	71	C	—	Herrero	Si
31	Casas Jiménez. Francisco	V	28	C	—	Industrial	Si
32	Catalina Fernández. María	M	57	V	—	Sus labores	No
33	Crespo Martín. Emiliano	V	43	S	—	Comerciante vinos	Si
34	Crespo Martín. Guillermo	V	39	C	—	Labrador	Si
35	Cuarental Fuentes. Mariano	V	35	C	—	Idem	Si
36	Díez Rodríguez. Francisco	V	38	C	—	Guarda	Si
37	Escolar Navarro. Francisco	V	34	C	—	Sastre	Si
38	Fernández Hoyo. Gregorio	V	46	C	—	Ferroviario	Si
39	Fernández Manzano. Josefa	M	77	V	—	Sus labores	No
40	Frutos Aragoneses. Potenciano	V	35	C	—	Labrador	Si
41	Frutos Aragoneses Príscila	M	47	V	—	Sus labores	Si
42	Frutos Aragoneses Simeón	V	39	C	—	Labrador	Si
43	Fuentes Frutos Hilario	V	27	C	—	Idem	Si
44	Fuentes Frutos Silviano	V	38	C	—	Idem	Si
45	Fuentes Herrero Eulogio	V	70	C	—	Idem	Si

Número	APELLIDOS Y NOMBRE del Elector	SEXO (V) (M)	EDAD Años cumplidos en 1945	ESTADO Civil — S. C. V.	DOMICILIO (Entidad) (Calle y número)	PROFESION	Instruccion
46	Fuentes Herrero Octavio	V	30	C	Armuña	Labrador	Si
47	Fuentes Herrero Odón	V	63	C	—	Idem	Si
48	Fuentes Pérez Mariano	V	37	C	—	Idem	Si
49	García Bercial Zacarías	V	59	C	—	Tejero	Si
50	García Fernández Lorenzo	V	53	C	—	Pastor	Si
51	García Frutos Isaac	V	80	C	—	Labrador	Si
52	García Gala Vicente	V	48	C	—	Pastar	No
53	García García Honoria	M	53	V	—	Sus labores	No
54	García García Juan	V	61	C	—	Jornalero	Si
55	García Marugán Julio	V	33	C	—	Tejero	Si
56	García Plaza Fidel	V	44	C	—	Obrero Agrícola	Si
57	García Plaza Hilario	V	41	C	—	Labrador	Si
58	Garcillán Ayuso Félix	V	67	V	—	Idem	Si
59	Gila Ruiz Féliz	V	46	C	—	Idem	Si
60	Gómez Agudo Mariano	V	45	C	—	Idem	Si
61	Gómez Antón Gregorio	V	76	V	—	Idem	Si
62	Gómez Antón Petra	M	62	V	—	Sus labores	Si
63	Gómez Antón Víctor	V	74	C	—	Labrador	Si
64	Gómez Benito Andrés	V	76	C	—	Idem	Si
65	Gómez García Eulogia	M	61	V	—	Sus labores	Si
66	Gómez Gómez Eulogio	V	36	C	—	Labrador	Si
67	Gómez Monjas Felipe	V	78	C	—	Idem	Si
68	González Martín Gumersindo	V	41	C	—	Maestro N.	Si
69	Gozalo Ruano Casiano	V	75	S	—	Sacerdote	Si
70	Gutier Sierra Basilio	V	64	C	—	Ferroviario	Si
71	Herranz Arribas Conrado	V	27	C	—	Labrador	Si
72	Herranz Casado María	M	84	V	—	Sus labores	Si
73	Herranz Frutos Mariano	V	45	C	—	Ferroviario	Si
74	Herranz Fuentes Benigno	V	56	C	—	Labrador	Si
75	Herranz Fuentes Mariano	V	50	C	—	Idem	Si
76	Herranz Fuentes Santiago	V	44	C	—	Idem	Si
77	Herranz Manso Juan	V	52	C	—	Médico	Si
78	Herranz Monjas Regino	V	38	C	—	Labrador	Si
79	Herranz Ruiz Adolfo	V	45	C	—	Idem	Si
80	Herrero Ruiz Conrado	V	44	C	—	Idem	Si
81	Herrero Ruíz. Julio	V	54	C	—	Labrador	Si
82	Herrero Ruíz. María	M	49	V	—	Sus labores	Si
83	Lázaro Gil. Juan	V	52	C	—	Labrador	Si
84	Lázaro Lázaro. Victorino	V	33	C	—	Idem	Si
85	Lázaro Sanz. Justo	V	36	C	—	Idem	Si
86	Lobo Guerra Martín	V	46	C	—	Cartero	Si
87	López Martín. Santiago	V	68	C	—	Herrero	Si
88	Llorente Moral. Virgilio	V	41	C	—	Jornalero	Si
89	Manso Bartolomé. Teodoro	V	71	V	—	Labrador	Si
90	Manso Gómez. Eugenio	V	31	C	—	Jornalero	Si
91	Manso Gómez. Ciriaco	V	29	C	—	Labrador	Si
92	Manso Gómez. Francisco	V	27	C	—	Idem	Si
93	Manso Gómez. José	V	42	C	—	Idem	Si
94	Manso Gómez. Severiano	V	43	C	—	Idem	Si
95	Manso Gómez. Teodoro	V	39	C	—	Idem	Si
96	Manso Lázaro. Miguel	V	27	C	—	Idem	Si
97	Manso López. Miguel	V	58	C	—	Idem	Si
98	Martín Monjas. Saturnino	V	66	C	—	Obrero Agrícola	Si
99	Martín Moral. Mateo	V	35	C	—	Pastor	Si
100	Martín Ramos. Bienvenido	V	29	C	—	Labrador	Si
101	Martín Rodao. Bernardino	V	73	C	—	Panadero	Si
102	Martín Ruíz. Mariano	V	60	C	—	Labrador	Si
103	Monjas Anaya. Emilio	V	51	C	—	Idem	Si
104	Monjas Anaya. Marcelino	V	62	C	—	Idem	Si
105	Monjas Crespo. Hermenegildo	V	60	C	—	Idem	Si
106	Monjas González. Mariano	V	85	V	—	Idem	Si
107	Monjas Herranz. Félix	V	88	C	—	Idem	Si
108	Monjas Herrero. Ceferino	V	32	C	—	Idem	Si
109	Monjas Herrero. Gonzalo	V	32	C	—	Idem	Si
110	Monjas Lázaro. Benjamín	V	58	C	—	Idem	Si

Número	APELLIDOS Y NOMBRE del Elector	SEXO (V) (M)	EDAD Años cumplidos en 1945	ESTADO Civil — S. C. V.	DOMICILIO (Entidad) (Calle y número)	PROFESION	INSTRUCCION
111	Monjas Lázaro. Catalina	M	72	V	Armuña	Sus labores	Si
112	Monjas Martín. Mariano	V	49	C	—	Labrador	Si
113	Monjas Martín. Pedro	V	38	C	—	Idem	Si
114	Monjas Monjas. Joaquín	V	54	C	—	Idem	Si
115	Monjas Monjas. María	M	67	V	—	Sus labores	Si
116	Monjas Ruíz. Francisco	V	52	C	—	Labrador	Si
117	Monjas Ruíz. Paulino	V	50	C	—	Idem	Si
118	Monjas Sastre. Josefa	M	70	V	—	Sus labores	Si
119	Moral Casado. Ramona	M	68	V	—	Idem	Si
120	Muñoz Gómez. Rufino	V	33	C	—	Carpintero	Si
121	Muñoz Pérez. Francisco	V	55	C	—	Labrador	Si
122	Nieva Gómez. Lino	V	53	C	—	Idem	Si
123	Nieva Gómez. Segundo	V	48	C	—	Idem	Si
124	Nogeras Moral. Baldomero	V	77	V	—	Gnardian cerdos	Si
125	Olmos Herranz. Gregorio	V	24	C	—	Labrador	Si
126	Olmos Yagüe. Agustín	V	47	C	—	Idem	Si
127	Olmos Yagüe. Domingo	V	54	C	—	Idem	Si
128	Pastor Olmos. Angel	V	62	C	—	Idem	Si
129	Peña Acebes. Juan	V	61	C	—	Guarda Montes	Si
130	Pérez Fuentes. Mariano	V	75	C	—	Labrador	Si
131	Pérez Gómez. Alberto	V	55	C	—	Idem	Si
132	Pérez Santos. Felisa	M	41	V	—	Sus labores	Si
133	Pérez Santos. Francisco	V	46	C	—	Labrador	Si
134	Plaza Agudo. Maximino	V	66	C	—	Idem	Si
135	Plaza Herranz. Emilio	V	32	C	—	Idem	Si
136	Plaza Herranz. Félix	V	29	C	—	Idem	Si
137	Plaza Herranz. Severiano	V	39	C	—	Idem	Si
138	Reques Sebastián. María	M	24	S	—	Maestra Nacional	Si
139	Rodao Herranz. Francisco	V	63	C	—	Labrador	Si
140	Rodao Herránz. Mariano	V	68	C	—	Idem	Si
141	Rodao Herranz. Quintín	V	59	C	—	Idem	Si
142	Rodao Olmos. Eladio	V	30	C	—	Idem	Si
143	Rubio Pinilla. Teodosio	V	47	C	—	Obrero resinero	Si
144	Ruiz García. Félix	V	52	C	—	Jornalero	Si
145	Ruiz García. María	M	79	V	—	Sus labores	Si
146	Ruiz Monjas. Fernando	V	33	C	—	Panadero	Si
147	Ruiz Sanz. Olimpio	V	26	C	—	Jornalero	Si
148	Santos García. Lino	V	48	C	—	Molinero	Si
149	Sanz Barberán. Luis	V	47	C	—	Obrero Ferroviario	Si
150	Sanz García. Rufino	V	43	C	—	Labrador	Si
151	Sanz Herrero. Trifón	V	41	C	—	Jonalero	Si
152	Sanz Iglesias. Francisco	V	58	C	—	Mozo Agujas	Si
153	Sanz Rodao. Nicomedes	V	65	C	—	Obrero Resinero	Si
154	Serrano Labata. Eulogio	V	50	C	—	Obrero Ferroviario	Si
155	Temiño García. Andrés	V	43	C	—	Labrador	Si
156	Velasco Andrés. Gabriel	V	55	C	—	Idem	Si
157	Valverde Martín. Mariano	V	60	C	—	Idem	Si
158	Yagüe Monjas. Tomás	V	40	C	—	Idem	Si
159	Yanguas Moral. Victorio	V	28	C	—	Obrero Agrícola	Si

Certifico: *Que la presente lista es la definitiva de electores, formada según Decreto de la Presidencia de 29 de Septiembre de 1945.—Segovia, 26 de Enero de 1946.*

V.º B.º:
El Presidente de la Junta Provincial del Censo Electoral,
Félix García Huerta

El Jefe Provincial de Estadística,
Ricardo Palomo

MINISTERIO DE TRABAJO — DIRECCION GENERAL DE ESTADISTICA

Censo Electoral de 1945

PROVINCIA DE SEGOVIA — Municipio de ARROYO DE CUELLAR

Distrito único.—Sección primera.

Lista definitiva de electores

Número	APELLIDOS Y NOMBRE del Elector	SEXO (V) (M)	EDAD Años cumplidos en 1945	ESTADO Civil — S. C. V.	DOMICILIO (Entidad) (Calle y número)	PROFESION	INSTRUCCION
1	Aceves Gómez. Luciano	V	55	C	Arroyo de Cuéllar	Labrador	Si
2	Aceves Gómez. Miguel	V	49	C	—	Idem	Si
3	Aceves Pascual. Cirilo	V	53	C	—	Industrial	Si
4	Aceves Pascual. Martín	V	45	C	—	Pastor	Si
5	Alonso Albertos. Teófila	M	50	V	—	Sus labores	Si
6	Alonso Alonso. Manuel	V	44	C	—	Labrador	Si
7	Alonso Gómez. Marcos	V	43	C	—	Obrero	Si
8	Alonso Rojo. Marciano	V	60	C	—	Médico	Si
9	Arranz Arranz. Federico	V	63	C	—	Labrador	Si
10	Arranz Frutos. Simón	V	74	C	—	Obrero	Si
11	Arranz Gómez. Félix	V	67	C	—	Labrador	Si
12	Arranz Gómez. Manuel	V	72	C	—	Obrero	Si
13	Arranz Gómez. Plácida	M	70	V	—	Sus labores	Si
14	Arranz Madroño. Teodoro	V	51	C	—	Secretario Ayunt.°	Si
15	Arranz Sanz. Juan	V	58	C	—	Vaquero	Si
16	Ballesteros Gómez. Pablo	V	82	V	—	Propietario	Si
17	Ballesteros Gómez. Timoteo	V	56	C	—	Labrador	Si
18	Benito Zamarrón. Demetrio	V	47	C	—	Idem	Si
19	Benito Zamarrón. Mariano	V	53	C	—	Obrero	Si
20	Díez Lobo. Feliciana	M	43	V	—	Maestra	Si
21	Frutos Pedro. Francisca	M	68	S	—	Sus labores	Si
22	Frutos Zamarrón. Balbina	M	65	V	—	Idem	Si
23	Fuente Andrés. Claudio	V	29	C	—	Resinero	Si
24	Fuente Castro. Restituto	V	40	C	—	Idem	Si
25	Fuente Castro. Teodoro	V	41	C	—	Idem	No
26	Galindo García. Fernando	V	73	C	—	Labrador	Si
27	Galindo Zamarrón. Delfino	V	34	C	—	Idem	Si
28	Galindo Zamarón. Felipe	V	42	C	—	Idem	Si
29	García Benito. Anacleto	V	57	C	—	Idem	Si
30	García Benito. Mariano	V	55	C	—	Idem	Si
31	García Galindo. Enrique	V	34	C	—	Herrero	Si
32	García Gómez. Alejandro	V	60	C	—	Labrador	Si
33	García Gómez. Clemencio	V	33	C	—	Idem	Si
34	García Gómez. Gabino	V	48	C	—	Idem	Si
35	García Herrero. Andrés	V	28	C	—	Idem	Si
36	García Herrero. Mariano	V	36	C	—	Comerciante	Si
37	García Zamarrón. José	V	29	C	—	Labrador	Si
38	Gómez Alonso. Mariano	V	26	C	—	Idem	Si
39	Gómez García. Ambrosio	V	27	C	—	Idem	Si
40	Gómez García. Estefanía	M	70	V	—	Sus labores	No
41	Gómez García. Ramona	M	65	V	—	Sus labores	Si
42	Gómez Gómez. Críspulo	V	30	C	—	Labrador	Si
43	Gómez Gómez. Juan	V	39	C	—	Idem	Si
44	Gómez Gómez. Lorenzo	V	31	C	—	Idem	Si
45	Gómez Herranz. Florentino	V	48	C	—	Idem	Si

Número	APELLIDOS Y NOMBRE del Elector	SEXO (V) (M)	EDAD Años cumplidos en 1945	ESTADO Civil — S. C. V.	DOMICILIO (Entidad) (Calle y número)	PROFESION	INSTRUCCION
46	Gómez Maroto. Demetrio	V	61	C	Arroyo de Cuéllar	Labrador	Si
47	Gómez Martín. Gabriel	V	45	C	—	Resinero	Si
48	Gómez Muñoz. Angel	V	36	C	—	Labrador	Si
49	Gómez Muñoz. Lorenzo	V	41	C	—	Caminero	Si
59	Gómez Muñoz. Martín	V	30	C	—	Labrador	Si
51	Gómez Muñoz. Rosa	M	64	V	—	Sus labores	Si
52	Gómez Muñoz. Rosino	V	61	C	—	Labrador	Si
53	Gómez Pedro. Antonino	V	59	C	—	Caminero	Si
54	Gómez Pedro. Canuto	V	54	C	—	Labrador	Si
55	Gómez Ruano. José	V	57	C	—	Idem	Si
56	Gómez Ruiz. Tomás	V	49	C	—	Obrero	Si
57	Gómez Santos. Mariano	V	30	C	—	Caminero	Si
58	Gómez Sanz. Mariano	V	63	C	—	Labrador	Si
59	Gómez Yuste. Juan	V	57	C	—	Propietario	Si
60	Gómez Yuste. Mariano	V	36	C	—	Resinero	Si
61	Gómez Zamarrón. Mariano	V	48	C	—	Labrador	Si
62	Heredero Muñoz. Angel	V	44	C	—	Resinero	Si
63	Herrero Alonso. Regino	V	71	C	—	Labrador	Si
64	Herrero. Gómez. Venancio	V	48	C	—	Idem	Si
65	Herrero Huertas. Felipe	V	73	C	—	Obrero	Si
66	Herrero Martín. Clemente	V	32	C	—	Resinero	Si
67	Herrero Martín. Luis	V	40	C	—	Barbero	Si
68	Herrero Muñoz. Simón	V	35	C	—	Obrero	Si
69	Herrero Zamarrón. Bernabé	V	35	C	—	Labrador	Si
70	Laguna García. Benigno	V	44	C	—	Idem	Si
71	Laguna Martín. Cesáreo	V	49	C	—	Resinero	Si
72	Maderuelo Sastre. Marcelo	V	55	C	—	Herrero	Si
73	Martín Hernando. Modesta	M	71	V	—	Sus labores	No
74	Martín Morales. Santos	V	60	C	—	Labrador	Si
75	Martín Villacorta. Cesáreo	V	49	C	—	Resinero	Si
76	Miguel Izquierdo. Millán	V	39	C	—	Albañil	Si
77	Miguel Pascual. Leona	M	71	V	—	Sus labores	No
78	Monedero Cerezo. Manuel	V	45	S	—	Sacerdote	Si
79	Morales Gómez. Ceferina	M	60	V	—	Sus labores	No
80	Morales Gómez. Jacinto	V	67	C	—	Labrador	Si
81	Muñoz Galindo. Pedro	V	36	C	—	Idem	Si
82	Muñoz Gómez. Daniel	V	56	C	—	Capataz Montes	Si
83	Muñoz Gómez. Demetrio	V	48	C	—	Labrador	Si
84	Muñoz Gómez. Eustaquio	V	72	C	—	Propietario	Si
85	Muñoz Gómez. Jesús	V	39	C	—	Labrador	Si
86	Muñoz Gómez. Mariano	V	65	C	—	Idem	Si
87	Muñoz Gómez. Toribio	V	58	C	—	Panadero	Si
88	Muñoz Herrero. Pedro	V	42	C	—	Labrador	Si
89	Muñoz Martín. Carmen	M	33	V	—	Sus labores	Si
90	Muñoz Morales. Demetrio	V	77	C	—	Propietario	Si
91	Muñoz Zamarrón. Alejando	V	33	C	—	Labrador	Si
92	Muñoz Zamarrón. Andrés	V	30	C	—	Idem	Si
93	Muñoz Zamarrón. Florián	V	55	C	—	Idem	Si
94	Muñoz Zamarrón. Gregorio	V	38	C	—	Idem	Si
95	Muñoz Zamarrón. Juan	V	35	C	—	Guarda campo	Si
96	Muñoz Zamarrón. Mariano	V	62	V	—	Labrador	Si
97	Muñoz Zamarrón. Toribio	V	56	C	—	Obrero	Si
98	Ortega Frutos. Nicolás	V	41	C	—	Labrador	Si
99	Oviedo Gómez. Moisés	V	48	C	—	Idem	Si
100	Pascual Herrero. Marcelino	V	50	C	—	Pastor	Si
101	Pascual Herrero. Rufino	V	43	C	—	Idem	Si
102	Pedro Gómez. Fausto	V	39	C	—	Labrador	Si
103	Pedro Gómez Gonzálo	V	44	C	—	Idem	Si
104	Pedro Gómez. Valeriano	V	54	C	—	Idem	Si
105	Pérez Sanz. María	M	67	V	—	Sus labores	No
106	Pesquera Arranz. Mariano	V	37	C	—	Barbero	Si
107	Pesquera Arranz. Miguel	V	48	C	—	Industrial	Si
108	Pinilla Gómez. Gumersindo	V	62	C	—	Labrador	Si
109	Pinilla Gómez. Laureano	V	57	V	—	Idem	Si
110	Pinilla Sanz. Crescente	V	33	C	—	Idem	Si

Número	APELLIDOS Y NOMBRE del Elector	SEXO (V) (M)	EDAD Años cumplidos en 1945	ESTADO Civil — S. C. V.	DOMICILIO (Entidad) (Calle y número)	PROFESION	INSTRUCCION
111	Pinilla Zamarrón. Gabino	V	37	S	Arroyo de Cuéllar	Labrador	Si
112	Pinilla Zamarrón. Marcelino	V	39	C	—	Obrero	Si
113	Remolina Pando. Jorge	V	30	S	—	Maestro	Si
114	Rodríguez Gómez. Agustín	V	34	C	—	Carpintero	Si
115	Rodríguez Sanz. Valentín	V	67	C	—	Idem	Si
116	Ruano Gil. Gregorio	V	46	C	—	Pastor	Si
117	Santos García. Antonio	V	51	C	—	Resinero	Si
118	Santos García. Isaac	V	89	V	—	Caminero	Si
119	Santos Miguel. Paulino	V	32	C	—	Resinero	Si
120	Sanz Aceves. Marcelo	V	34	C	—	Labrador	Si
121	Sanz Domínguez. Segundo	V	33	C	—	Industrial	Si
122	Sanz Gómez. Dionisia	M	42	V	—	Sus labores	Si
123	Sanz Gómez. Gabriel	V	44	C	—	Labrador	Si
124	Sanz Gómez. Gregorio	V	32	C	—	Obrero	Si
125	Sanz Gómez. Leandro	V	39	V	—	Idem	Si
126	Sanz Gómez. Vicente	V	41	C	—	Idem	Si
127	Sanz Muñoz. Esteban	V	69	C	—	Labrador	Si
128	Sanz Muñoz. Leoncio	V	73	C	—	Idem	Si
129	Sanz Zamarrón. Eustaquio	V	51	C	—	Idem	Si
130	Sanz Zamarrón. Juan	V	61	V	—	Idem	Si
131	Ser Gómez. Juan	V	21	S	—	Idem	Si
132	Simobas Heras. Simón	V	58	C	—	Molinero	Si
133	Yagüe Maganto. Leocadio	V	58	C	—	Resinero	Si
134	Yuste Arranz. Domingo	V	56	C	—	Obrero	Si
135	Yuste Gómez. Daniel	V	47	C	—	Labrador	Si
136	Yuste Zamarrón. Crescencio	V	28	C	—	Idem	Si
137	Zamarrón Acebes. Eusebio	V	33	V	—	Idem	Si
138	Zamarrón Frutos. Juan	V	47	C	—	Pastor	Si
139	Zamarrón Galindo. Juan	V	55	C	—	Labrador	Si
140	Zamarrón Galindo. Miguel	V	61	C	—	Idem	Si
141	Zamarrón García. Sinforosa	M	70	V	—	Sus labores	No
142	Zamarrón Garrido. Faustino	V	61	C	—	Labrador	Si
143	Zamarrón Garrido. Feliciano	V	47	C	—	Idem	Si
144	Zamarrón Garrido. José	V	56	C	—	Idem	Si
145	Zamarrón Garrido. Máximo	V	49	C	—	Idem	Si
146	Zamarrón Garrido. Roque	V	43	C	—	Idem	Si
147	Zamarrón Garrido. Vicente	V	50	C	—	Hortelano	Si
148	Zamarrón Morales. David	V	55	C	—	Labrador	Si
149	Zamarrón Muñoz. Facundo	V	74	V	—	Idem	Si
150	Zamarrón Muñoz. Natividad	M	57	V	—	Sus labores	No
151	Zamarrón Yuste. Gregorio	V	51	C	—	Labrador	Si
152	Zamarrón Yuste. León	V	48	C	—	Idem	Si
153	Zamarrón Yuste. Pedro	V	60	C	—	Idem	Si
154	Zamarrón Zamarrón. Anastasio	V	44	C	—	Idem	Si

Certifico: *Que la presente lista es la definitiva de electores, formada según Decreto de la Presidencia de 29 de Septiembre de 1945.— Segovia, 26 de Enero de 1946.*

V.º B.º:
El Presidente de la Junta Provincial del Censo Electoral,
Félix García Huerta

El Jefe Provincial de Estadística
Ricardo Palomo

MINISTERIO DE TRABAJO — DIRECCION GENERAL DE ESTADISTICA

Censo Electoral de 1945

PROVINCIA DE SEGOVIA — Municipio de AYLLON

Distrito único.—Sección única.

Lista definitiva de electores

Número	APELLIDOS Y NOMBRE del Elector	SEXO (V) (M)	EDAD Años cumplidos en 1945	ESTADO Civil — S. C. V.	DOMICILIO (Entidad) (Calle y número)	PROFESION	Instrucción
1	Acero Olivares. Jacinto	V	45	C	Ayllón	Celador	Si
2	Agueda Alonso. Benjamín	V	35	C	—	Industrial	Si
3	Agueda Alonso. José	V	36	C	—	Idem	Si
4	Agueda Alonso. Teodoro	V	43	C	—	Idem	Si
5	Agueda Pérez. Aureliano	V	46	C	—	Jornalero	Si
6	Alonso Alonso. Jacoba	M	54	V	—	Sus labores	Si
7	Alonso Peña. León	V	39	C	—	Celador	Si
8	Alonso Peña. Miguel	V	41	C	—	Idem	Si
9	Alonso Sanz. Justa	M	72	V	—	Sus labores	Si
10	Alvaro Redondo. José	V	42	C	—	Pastor	Si
11	Alvaro Redondo. Juan	V	36	C	—	Idem	Si
12	Arranz Alonso. Miguel	V	61	C	—	Maestra Nacional	Si
13	Arranz Cirujano. Enrique	V	41	C	—	Labrador	Si
14	Arranz García. Estanislao	V	60	V	—	Idem	Si
15	Arranz Nieto. Bernardino	V	60	C	—	Idem	Si
16	Arribas Esteban. Faustino	V	69	C	—	Idem	Si
17	Arribas Esteban. Florencio	V	44	C	—	Idem	Si
18	Arribas Esteban. Jenaro	V	35	C	—	Industrial	Si
19	Arribas Esteban. Santos	V	34	C	—	Labrador	Si
20	Arribas García. Diego	V	59	C	—	Guardia civil retirado	Si
21	Arribas Martínez. Nicolás	V	54	C	—	Labrador	Si
22	Arribas Martínez. Silverio	V	51	C	—	Idem	Si
23	Arribas Moreno. Ambrosio	V	68	C	—	Idem	Si
24	Arribas Moreno. Román	V	60	C	—	Idem	Si
25	Arribas Moreno. Víctoria	M	57	V	—	Sus labores	Si
26	Arribas Nieto. Manuel	V	36	C	—	Labrador	Si
27	Arribas Nieto. Ramón	V	33	C	—	Idem	Si
28	Arribas Nieto. Vicente	V	35	C	—	Idem	Si
29	Arroyo Martínez. Fausto	V	63	C	—	Pirotécnico	Si
30	Astruga Cantalapiedra. Máximo	V	53	C	—	Médico	Si
31	Bahón Bravo. Fermín	V	45	C	—	Jornalero	Si
32	Barahona Martín. Ciriaco	V	50	C	—	Labrador	Si
33	Barahona Martín. Juan	V	58	C	—	Idem	Si
34	Barahona Martín. Manuel	V	47	C	—	Sastre	Si
35	Barbolla González. Tomás	V	42	C	—	Industrial	Si
36	Benito Francisco. Mariano	V	30	C	—	Confitero	Si
37	Benito Victoria. Miguel	V	71	C	—	Jornalero	Si
38	Bermejo Camarero. Félix	V	34	C	—	Labrador	Si
39	Bermejo Camarero. Vicente	V	32	C	—	Idem	Si
40	Bermejo Crespo. Anastasio	V	64	C	—	Idem	Si
41	Bermejo Gil. Victorina	M	34	V	—	Sus labores	Si
42	Bermejo Gonzalo. Pedro	V	45	C	—	Labrador	Si
43	Bermejo Martín. Saturnino	V	60	C	—	Idem	Si
44	Bermúdez Tomé. Mariano	V	55	C	—	Idem	Si
45	Bernabé García. Primitivo	V	39	C	—	Jornalero	Si

Número	APELLIDOS Y NOMBRE del Elector	SEXO (V) (M)	EDAD Años cumplidos en 1945	ESTADO Civil — S. C. V.	DOMICILIO (Entidad) (Calle y número)	PROFESION	INSTRUCCION
46	Berzosa Aylagas. Isabel	M	52	V	Ayllón	Sus Labores	Si
47	Blas Aranda. Pablo	V	60	C	—	Carpintero	Si
48	Blas Aranda. Román	V	49	C	—	Carretero	Si
49	Bravo Gil. Filomena	M	62	V	—	Sus labores	Si
50	Buquerín Bermúdez. Eloy	V	52	C	—	Industrial	Si
51	Buquerín Bermudez. Víctor	V	41	C	—	Idem	Si
52	Cáceres Arribas. Saturnino	V	29	C	—	Jornalero	Si
53	Cámara García. Felipe	V	41	C	—	Labrador	Si
54	Cámara García. Juan	V	47	C	—	Idem	Si
55	Carazo Ortíz. Eufemia	M	56	V	—	Sus labores	No
56	Carrillo Arranz. Miguel	V	69	C	—	Labrador	Si
57	Carrillo Olivares. Damiana	M	72	V	—	Sus labores	No
58	Carrillo Olivares. Santiago	V	52	C	—	Jornalero	Si
59	Casas Félix. Eugenio	V	37	C	—	Albañil	Si
60	Casas López. Cleto	V	68	C	—	Idem	Si
61	Castro Gutiérrez. José	V	38	S	—	Sacerdote	Si
62	Crespo González. Manuela	M	74	V	—	Sus labores	Si
63	Crespo Lallana. Claudio	V	54	C	—	Industrial	Si
64	Crespo Lallana. Julián	V	50	C	—	Labrador	Si
65	Cruz Peña. Lope	V	44	C	—	Idem	Si
66	Cruz Peña. Lope	V	42	C	—	Idem	Si
67	Cubillo Mateos. Gaudencio	V	56	C	—	Hortelano	Si
68	Diego Cruz. Andrés	V	58	C	—	Pastor	No
69	Diego Cuesta. Domingo	V	50	C	—	Zapatero	Si
70	Diego Pozas. Cándido	V	69	S	—	Albañil	Si
71	Esteban Agueda. Mariano	V	29	C	—	Industrial	Si
72	Esteban Nieto. Juan	V	58	C	—	Idem	Si
73	Fernández García. Daniel	V	58	C	—	Carretero	Si
74	Fernández Monedero. Petra	M	67	V	—	Sus labores	Si
75	Ferrero Sierra. Pascual	V	50	C	—	Industriál	Si
76	Francisco Victoria. Francisca	M	78	V	—	Sus labores	Si
77	García Andrés. Ladislao	V	42	C	—	Labrador	Si
78	García Arranz. José	V	40	C	—	Industrial	Si
79	García Azuara. Justo	V	55	C	—	Labrador	Si
80	García Bernal. Mariano	V	29	C	—	Jornalero	Si
81	García García. Florencio	V	48	C	—	Labrador	Si
82	García García. Francisco	V	62	C	—	Idem	Si
83	García García. Juan	V	55	V	—	Electricista	Si
84	García García. Martín	V	41	C	—	Idem	Si
85	García González. Alfonso	V	39	C	—	Labrador	Si
86	García González. Jenaro	V	35	C	—	Industrial	Si
87	García Madroño. Francisco	V	74	C	—	Labrador	Si
88	García Martín. Juan	V	43	C	—	Idem	Si
89	García Martín. Pedro	V	59	C	—	Idem	Si
90	García Nieto. Alberto	V	41	C	—	Industrial	Si
91	García Nieto. Emilio	V	55	C	—	Idem	Si
92	García Olivares. Cirilo	V	72	C	—	Labrador	Si
93	García Olivares. Marcos	V	68	V	—	Idem	Si
94	García Olivares. Nemesia	M	60	V	—	Sus labores	Si
95	García Rincón. Julián	V	63	C	—	Jornalero	Si
96	Giménez García. Antonino	V	70	C	—	Idem	Si
97	Giménez García. Melitona	M	79	V	—	Sus labores	No
98	Giménez López. Antonio	V	37	C	—	Jornalero	Si
99	Giménez López. Mariano	V	28	C	—	Albañil	Si
100	Gómez Ibáñez. Eduardo	V	49	C	—	Catedrático	Si
101	González Arribas. Manuel	V	72	C	—	Jornalero	Si
102	González Ramos. Simona	M	66	V	—	Comerciante	Si
103	Hernando Albertos. Sotero	V	39	C	—	Labrador	Si
104	Hernando Andrés. Santiago	V	53	C	—	Carpintero	Si
105	Hernando Bermajo. Benito	V	38	C	—	Jornalero	Si
106	Hernando Fernández. Francisco	V	36	C	—	Labrador	Si
107	Hernando Nieto. José	V	37	C	—	Idem	Si
108	Hernando Nieto. Juan	V	57	C	—	Idem	Si
109	Hernando Nieto. Liborio	V	46	C	—	Idem	Si
110	Iglesias Casas. Mariano	V	44	C	—	Jornalero	Si

Número	APELLIDOS Y NOMBRE del Elector	SEXO (V) (M)	EDAD Años cumplidos en 1945	ESTADO Civil — S. C. V.	DOMICILIO (Entidad) (Calle y número)	PROFESION	INSTRUCCIÓN
111	Iglesias García. Gil	V	49	V	Ayllón	Jornalero	Si
112	Lafuente Muñoz. María	M	70	V	—	Sus labores	No
113	Lahora Cámara. Julián	V	60	C	—	Jornalero	Si
114	Lázaro Esteban. Leandro	V	60	C	—	Labrador	Si
115	Lázaro Esteban. Lorenza	M	64	V	—	Sus labores	Si
116	Lázaro Hernando. Sotero	V	31	C	—	Labrador	Si
117	Lobo Giménez. Félix	V	55	C	—	Idem	Si
118	Lobo Hernando. Gabriel	V	75	C	—	Idem	Si
119	Lobo Hernando. Juan	V	65	C	—	Idem	Si
120	Lobo Martín. Demetrio	V	39	S	—	Idem	Si
121	Lobo Martín. Sotero	V	39	C	—	Labrador	Si
122	López Montejo. Gregorio	V	71	C	—	Jornalero	Si
123	López Sanz. Nicolás	V	43	C	—	Pastor	Si
124	López Sanz. Vicente	V	35	C	—	Idem	Si
125	Madrigal Alonso. Basilio	V	69	C	—	Labrador	Si
126	Marcos Blas. Joaquín	V	34	C	—	Transportista	Si
127	Marina Santamaría. Jonás	V	53	C	—	Labrador	Si
128	Marina Santamaría. Marcelino	V	61	C	—	Hortelano	Si
129	Martín Arroyo. Saturnino	V	29	C	—	Labrador	Si
130	Martín Hernando. Bernardo	V	42	C	—	Idem	Si
131	Martín Hernando. Clemente	V	44	C	—	Panadero	Si
132	Martín Hernando. Julián	V	47	C	—	Pastor	Si
133	Martín Lobo. Anastasio	V	58	C	—	Labrador	Si
134	Martín Lobo. Andrés	V	62	C	—	Pastor	Si
135	Martín Lobo. Delfín	V	65	C	—	Labrador	Si
136	Martín Lobo. Felisa	M	55	V	—	Sus labores	Si
137	Martín Martín. Gabriel	V	48	C	—	Industrial	Si
138	Martín Olivares. Fidel	V	35	C	—	Labrador	Si
139	Martín Peña. Juana	M	54	V	—	Sus labores	Si
140	Martín Peña. León	V	45	C	—	Labrador	Si
141	Martín Peña. Lorenzo	V	65	C	—	Idem	Si
142	Martín Sánchez. Eduardo	V	59	C	—	Idem	Si
143	Martín Sánchez. Roque	V	61	V	—	Jornalero	Si
144	Martínez García. Benita	M	80	V	—	Sus labores	Si
145	Martínez García. Tomás	V	32	C	—	Jornalero	Si
146	Martínez Lafuente. José	V	57	C	—	Zapatero	Si
147	Martínez Pacheco. Santiago	V	42	C	—	Dependiente	Si
148	Mate Martín. Cirilo	V	55	C	—	Pastor	Si
149	Mateo Martín. Celedonio	V	82	C	—	Labrador	Si
150	Membrilla Martín. Mario	V	31	C	—	Alguacil	Si
151	Menéndez Esteban. Francisco	V	44	C	—	Labrador	Si
152	Millán Lázaro. Braulia	M	59	V	—	Sus labores	Si
153	Monedero Montejo. Ceferina	M	76	V	—	Idem	Si
154	Monedero Montejo. Manuel	V	70	C	—	Labrador	Si
155	Monedero Moreno. Juan	V	50	C	—	Jornalero	Si
156	Montejo Aparicio. Simeón	V	56	V	—	Labrador	Si
157	Montejo Aparicio. Tiburcio	V	69	C	—	Idem	Si
158	Montejo Esteban. Doroteo	V	66	V	—	Idem	Si
159	Montejo Martín. Cipriano	V	36	C	—	Idem	Si
160	Montejo Martín. Maximina	M	64	V	—	Sus labores	Si
161	Montejo Montejo. Miguel	V	37	C	—	Labrador	Si
162	Montejo Rico. Santiago	V	32	C	—	Idem	Si
163	Montejo Santamaría. Eustasio	V	55	C	—	Jornalero	Si
164	Morena Alvaro. Juan	V	36	C	—	Pastor	No
165	Morena Arribas. Rufino	V	41	S	—	Jornalero	Si
166	Morena González. Eusebio	V	41	C	—	Pastor	Si
167	Morena González. Ramón	V	54	V	—	Idem	Si
168	Morena González. Rufino	V	48	C	—	Idem	Si
169	Morena González. Vicente	V	54	C	—	Idem	No
170	Moreno Aragoneses. Carlos	V	67	V	—	Jefe aduana	Si
171	Moreno Izquierdo. Emilio	V	66	S	—	Sacerdote	Si
172	Moreno Martín. Benigno	V	79	C	—	Labrador	Si
173	Moreno Pancorbo. Ciriaco	V	70	C	—	Jornalero	Si
174	Moreno Pardilla. Mariano	V	40	C	—	Idem	Si
175	Moreno Romo. Gervasia	M	71	V	—	Sus labores	Si

Número	APELLIDOS Y NOMBRE del Elector	SEXO (V) (M)	EDAD Años cumplidos en 1945	ESTADO Civil — S. C. V.	DOMICILIO (Entidad) (Calle y número)	PROFESION	INSTRUCCION
176	Muñoz Rodríguez. Petra	M	65	V	Ayllón	Sus labores	Sí
177	Narros Caldevilla. Aurea	M	40	S	—	Maestra nacional	Sí
178	Navas Buquerín Mauricia	M	85	V	—	Sus labores	Sí
179	Navas Lafuente. Santos	V	48	C	—	Carpintero	Sí
180	Nieto Arranz. Rufino	V	29	C	—	Labrador	Sí
181	Nieto Cámara. Hermenegildo	V	72	C	—	Idem	Sí
182	Nieto Cámara. Pascual	V	62	C	—	Idem	Sí
183	Nieto Martínez. Matías	V	61	C	—	Idem	Sí
184	Nieto Morena. José	V	38	C	—	Idem	Sí
185	Nieto Muñoz. Benito	V	37	C	—	Jornalero	Sí
186	Nieto Muñoz. Manuel	V	38	C	—	Idem	Sí
187	Nieto Nieto. Angel	V	35	C	—	Labrador	Sí
188	Nieto Nieto. Hipólito	V	52	C	—	Idem	Sí
189	Nieto Nieto. Isidro	V	32	C	—	Idem	Sí
190	Nieto Nieto. Juan	V	45	C	—	Idem	Sí
191	Nieto Nieto. Justo	V	38	C	—	Idem	Sí
192	Nieto Nieto. Víctor	V	48	C	—	Idem	Sí
193	Nieto Sánchez. Eleuterio	V	44	C	—	Idem	Sí
194	Nieto Sánchez. Laudelino	V	38	C	—	Idem	Sí
195	Nieto Sanz. Juan	V	32	C	—	Idem	Sí
196	Nieto Sanz. Mariano	V	45	V	—	Idem	Sí
197	Olivares Bravo. Gabriel	V	40	C	—	Jornalero	Sí
198	Olivares Crespo. Eduardo	V	41	C	—	Labrador	Sí
199	Olivares Crespo. Federico	V	44	C	—	Idem	Sí
200	Olivares Crespo. Felipe	V	38	C	—	Idem	Sí
201	Olivares Jimeno. Cándido	V	51	C	—	Idem	Sí
202	Olivares Lobo. Agustín	V	46	V	—	Idem	Sí
203	Olivares Martínez. Adrián	V	35	C	—	Idem	Sí
204	Olivares Martínez. Félix	V	47	C	—	Idem	Sí
205	Olivares Montejo. Jacinto	V	52	S	—	Jornalero	Sí
206	Olivares Montejo. Victoriano	V	38	C	—	Idem	Sí
207	Olivares Nieto. Francisco	V	73	C	—	Labrador	Sí
208	Olivares Nieto. Ildefonso	V	83	C	—	Idem	Sí
209	Olivares Nieto. Inocencia	M	70	V	—	Sus labores	Sí
210	Olivares Nieto. Rafael	V	79	C	—	Labrador	Sí
211	Olivares Nieto. Santos	V	77	C	—	Idem	Sí
212	Olivares Nieto. Simón	V	70	C	—	Idem	Sí
213	Olivares Nieto. Timotea	M	70	V	—	Sus labores	Sí
214	Olivares Nieto. Vicente	V	68	C	—	Labrador	Sí
215	Olivares Pablo. Delfín	V	35	C	—	Idem	Sí
216	Olivares Sánchez. Marta	M	81	V	—	Sus labores	No
217	Olivares Sanz. Abraham	V	39	C	—	Labrador	Sí
218	Olivares Sanz. Jerónimo	V	46	C	—	Idem	Sí
219	Orte Jiménez. Milagros	M	36	V	—	Sus labores	Sí
220	Pablo Gómez. Tomasa	M	53	V	—	Idem	Sí
221	Palomar Gil. Felipa	M	79	V	—	Idem	Sí
222	Palomar Hernando. Rufino	V	32	C	—	Labrador	Sí
223	Pardo Ferrero. Juliana	M	58	S	—	Sus labores	Sí
224	Pardo Ferrero. Pedro	V	45	C	—	Industrial	Sí
225	Pardo Ferrero. Ramón	V	48	C	—	Idem	Sí
226	Pascual García. Braulia	M	57	V	—	Sus labores	No
227	Peña Bermúdez. Luis	V	28	V	—	Labrador	Sí
228	Peña Cilla. Luis	V	57	V	—	Farmacéutico	Sí
129	Peña García. Manuel	V	60	C	—	Labrador	Sí
230	Peña García. Simona	M	71	V	—	Sus labores	Sí
231	Peña Martínez. Gregorio	V	50	C	—	Industrial	Sí
232	Peña Martínez. Tomás	V	53	C	—	Labrador	Sí
233	Pérez Arroyo. Juan Manuel	V	39	C	—	Sacristán	Sí
234	Pérez Crespo. Eustaquio	V	46	C	—	Jornalero	Sí
235	Pérez Crespo. Narciso	V	52	C	—	Idem	Sí
236	Pérez García. Patricio	V	78	C	—	Caminero J.	Sí
237	Pérez Jiménez. Valentín	V	41	C	—	Labrador	Sí
238	Pérez Moreno. Juan Antonio	V	40	C	—	Molinero	Sí
239	Pérez Moreno. Miguel	V	35	C	—	Idem	Sí
240	Ponce Calzada. Francisco	V	73	C	—	Panadero	Sí

Número	APELLIDOS Y NOMBRE del Elector	SEXO (V) (M)	EDAD Años cumplidos en 1945	ESTADO Civil — S. C. V.	DOMICILIO (Entidad) (Calle y número)	PROFESION	INSTRUCCION
241	Puente Gómez. Antonino	V	39	C	Ayllón	Herrero	Si
242	Rausanz Sotillos. Pompeyo	V	39	C	—	Secretario Ayunt°	Si
243	Recio Casas. Félix	V	25	C	—	Carretero	Si
244	Recio Ruíz. Julio	V	71	C	—	Jornalero	Si
245	Recio Ruiz. Victoriano	V	63	V	—	Pastor	Si
246	Rico Arroyo. Juan	V	62	C	—	Carretero	Si
247	Rico Rivero. Bonifacio	V	32	C	—	Herrero	Si
248	Rico Rivero. Matías	V	25	S	—	Idem	Si
249	Rivero Redondo. Isaías	V	28	S	—	Labrador	Si
250	Rivero Yáñez. Isabel	M	72	V	—	Sus labores	Si
251	Rogero Anaya. Ildefonso	V	27	C	—	Sastre	Si
252	Rogero Anaya. Nicolás	V	58	C	—	Idem	Si
253	Rojo García. Quirino	V	56	C	—	Esquilador	Si
254	Rubio Cabrerizo. Jerónimo	V	72	C	—	Industrial	Si
255	Ruiz Bravo. Liborio	V	35	C	—	Jornalero	Si
256	Sánchez Pérez. Saturnino	V	32	C	—	Labrador	Si
257	Sanz Agueda. Félix	V	30	C	—	Idem	Si
258	Sanz Arranz. Felipe	V	73	C	—	Idem	Si
259	Sanz Ayuso. Pedro	V	71	V	—	Idem	Si
260	Sanz Cubillo. Agustín	V	61	C	—	Comerciante	Si
261	Sanz Diego. Carmen	M	42	V	—	Sus labores	Si
262	Sanz Nieto. Tomás	V	68	C	—	Cartero	Si
263	Sanz Pancorbo. Donato	V	36	C	—	Labrador	Si
264	Sanz Sanz. Cipriano	V	41	C	—	Idem	Si
265	Sanz Sanz. Mariano	V	29	C	—	Idem	Si
266	Sihuro Sanz. José	V	30	C	—	Hojalatero	Si
267	Tapia Pérez. Benigno	V	65	C	—	Practicante	Si
268	Tierno Chicharro. María	M	58	V	—	Sus labores	Si
269	Tierno Chicharro. Pedro	V	55	C	—	Sastre	Si
270	Tutor Monedero. Julián	V	56	C	—	Pastor	Si
271	Tutor Monedero. Simón	V	46	C	—	Jornalero	Si
272	Tutor Quintana. Nemesio	V	29	C	—	Pastor	No
273	Valverde Andrés. Vicenta	M	53	V	—	Sus labores	Si
274	Vazquez Crespo. Juan	V	36	C	—	Labrador	Si
275	Vazquez Olivares. Benito	V	39	C	—	Industrial	Si
276	Vazquez Olivares. Ramón	V	33	C	—	Chófer	Si
277	Vazquez Vazquez. Sabino	V	36	C	—	Maestro Nacional	Si
278	Vicente Muñoz. Alejandro	V	37	C	—	Labrador	Si
279	Yáñez Montero. Rosario	M	30	S	—	Sus labores	Si
280	Yáñez Olivares. Juan	V	38	C	—	Barbero	Si
281	Yáñez Olivares. Mariano	V	52	C	—	Idem	Si
282	Yunquera Sallana. Julián	V	52	C	—	Herrero	Si

Certifico: *Que la presente lista es la definitiva de electores, formada según Decreto de la Presidencia de 29 de Septiembre de 1945.—Segovia, 26 de Enero de 1946.*

V.° B.°:
El Presidente de la Junta Provincial del Censo Electoral,
Félix García Huerta

El Jefe Provincial de Estadística
Ricardo Palomo

MINISTERIO DE TRABAJO — DIRECCION GENERAL DE ESTADISTICA

Censo Electoral de 1945

PROVINCIA DE SEGOVIA — Municipio de BALISA

Distrito único.—Sección única

Lista definitiva de electores

Número	APELLIDOS Y NOMBRE del Elector	SEXO (V) (M)	EDAD Años cumplidos en 1945	ESTADO Civil — S. C. V.	DOMICILIO (Entidad) (Calle y número)	PROFESION	INSTRUCCION
1	Albornoz Arcones. Mercedes	M	40	V	Balisa	Sus labores	No
2	Casado Dominguer. Pablo	V	79	C	—	Labrador	Si
3	Casado Iglesias. Aniceto	V	46	C	—	Jornalero	Si
4	Casado Iglesias. Eudaldo	V	44	C	—	Labrador	Si
5	Casado Iglesias. Gillermo	V	32	C	—	Carretero	Si
6	Casado Palomo. Edeltrudio	V	39	C	—	Albañil	Si
7	Casado Pérez. Victor	V	38	C	—	Jornalero	Si
8	Casado Velasco. José	V	31	C	—	Idem	Si
9	Corrales Rodriguez. Simón	V	47	C	—	Idem	Si
10	Cuesta López. Benjamín	V	63	V	—	Labrador	Si
11	Gómez Artiaga. Justa	M	63	V	—	Sus labores	Si
12	González Martín. Patrocinio	M	53	V	—	Idem	Si
13	Herranz Gil. Luis	V	42	C	—	Labrador	Si
14	Herranz Gil Pedro	V	45	V	—	Idem	Si
15	López Marugán. Matías	V	65	C	—	Jornalero	Si
16	López Monjas. Mariano	V	38	S	—	Sacerdote	Si
17	Luengo Fuentes. Justo	V	30	C	—	Jornalero	Si
18	Luengo López. Constancia	M	57	V	—	Sus labores	Si
19	Luengo López. Eladio	V	68	C	—	Labrador	Si
20	Luengo López. Primitiva	M	58	V	—	Sus labores	Si
21	Luengo Pérez. Santiago	V	65	C	—	Labrador	Si
22	Llorente Llorente. Arcadio	V	52	C	—	Idem	Si
23	Llorente Llorente. Benedicto	V	49	V	—	Idem	Si
24	Manso Llorente. Dionisio	V	70	V	—	Idem	Si
25	Manso Redondo. Miguel	V	33	C	—	Idem	Si
26	Manso Redondo. Victoria	M	42	V	—	Sus labores	Si
27	Maroto Herranz. Guillermo	V	55	C	—	Labrador	Si
28	Martín Alvarez. Nemesio	V	53	C	—	Idem	Si
29	Martín Garaldón. Florentina	M	73	V	—	Sus labores	Si
30	Martín Gómez. Valentín	V	31	C	—	Cartero	Si
31	Martín Gómez Victoriano	V	39	C	—	Jornalero	Si
32	Monjas Martín. Segundo	V	50	C	—	Labrador	Si
33	Monterrubio Garcimartín. Anacleto	V	65	C	—	Idem	Si
34	Palomares Martín. Teodoro	V	69	C	—	Idem	Si
35	Palomares Pérez. Cecilio	V	39	C	—	Jornalero	Si
36	Palomares Pérez. Luis	V	35	C	—	Idem	Si
37	Palomares Sanz. Alejaddro	V	58	C	—	Labrador	Si
38	Palomares Sanz. Leandro	V	55	V	—	Idem	Si
39	Palomares Sanz. María	M	49	V	—	Sus labores	Si
40	Pérez Muñoz. José	V	35	C	—	Jornalero	Si
41	Redondo Araujo. Gabriel	V	79	V	—	Secretario Ayunt.°	Si
42	Redondo Benito. Toribio	V	69	V	—	Labrador	Si
43	Redondo López. Aurelio	V	46	C	—	Idem	Si
44	Redondo Luengo. Teodosio	V	38	C	—	Idem	Si
45	Rincón Sanz. Vicente	V	59	C	—	Idem	Si

Número	APELLIDOS Y NOMBRE del Elector	SEXO (V) (M)	EDAD Años cumplidos en 1945	ESTADO Civil — S. C. V.	DOMICILIO (Entidad) (Calle y número)	PROFESION	INSTRUCCIÓN
46	Rodao Martín. Gaudioso.....	V	35	C	Balisa	Labrador.....	Si
47	Rubio Burgos. Félix.....	V	59	C	—	Idem	Si
48	Rubio García. Florentino.....	V	29	C	—	Jornalero.....	Si
49	Rubio García. José.....	V	31	C	—	Albañil	Si
50	Rubio López. Inés.....	M	52	V	—	Sus labores.....	Si
51	Rubio López. Justa.....	M	57	V	—	Idem	Si
52	Rubio López. Teodulio.....	V	51	C	—	Labrador.....	Si
53	Rubio Monterrubio. Gascón.....	V	50	C	—	Idem	Si
54	Rubio Pascual. Martín.....	V	83	C	—	Idem	Si
55	Sanz Palomares. Restituto	V	25	C	—	Jornalero.....	Si
56	Sanz Redondo. Antonio	V	44	C	—	Labrador.....	Si
57	Torrego Herrero. Margarita	M	51	V	—	Sus labores.....	Si

Certifico: *Que la presente lista es la definitiva de electores, formada según Decreto de la Presidencia de 29 de Septiembre de 1945.—Segovia, 26 de Enero de 1946.*

V.º B.º:
El Presidente de la Junta Provincial del Censo Electoral,
Félix García Huerta

El Jefe Provincial de Estadística,
Ricardo Palomo

MINISTERIO DE TRABAJO — DIRECCION GENERAL DE ESTADISTICA

Censo Electoral de 1945

PROVINCIA DE SEGOVIA — Municipio de BARBOLLA

Distrito único.—Sección única.

Lista definitiva de electores

Número	APELLIDOS Y NOMBRE del Elector	SEXO (V) (M)	EDAD Años cumplidos en 1945	ESTADO Civil — S. C. V.	DOMICILIO (Entidad) (Calle y número)	PROFESION	INSTRUCCION
1	Alonso Alonso. Facundo	V	35	S	Barbolla	Labrador	Si
2	Alonso Alonso. Juan	V	34	C	—	Idem	Si
3	Alonso Alonso. Tomás	V	32	C	—	Idem	Si
4	Alonso Clemente. Vicente	V	36	C	—	Idem	Si
5	Alonso Fernández. Francisco	V	65	C	—	Idem	Si
6	Alonso Gómez. Basilio	V	56	C	—	Idem	Si
7	Alonso Gómez. José	V	51	C	—	Idem	Si
8	Alonso Gómez. Nicolás	V	48	C	—	Idem	Si
9	Antonio Benito. Celedonia	M	56	V	—	Sus labores	Si
10	Antonio Benito. Crescencio	V	38	C	—	Labrador	Si
11	Antonio Benito. Leoncio	V	49	C	—	Maestro	Si
12	Antonio Velasco. Mariano	V	72	C	—	Labrador	Si
13	Antoranz Casado. Julián	V	40	C	—	Idem	Si
14	Antoranz Sanz. Lucas	V	64	C	—	Idem	Si
15	Antorranz Sanz. Vicenta	M	66	V	—	Sus labores	Si
16	Arnanz Arribas. Eusebio	V	51	C	El Olmo	Labrador	Si
17	Arnanz Gutérrez. Julio	V	29	C	Barbolla	Idem	Si
18	Arnanz Martín. Clara	M	68	V	El Olmo	Sus labores	Si
19	Arnanz Pulido. Francisco	V	48	C	Barbolla	Labrador	Si
20	Arnanz Yagüe. Petra	M	69	V	—	Sus labores	Si
21	Arribas Arnanz. Juan	V	64	C	Villarejo	Labrador	Si
22	Arribas Arnanz. María	M	73	V	El Olmo	Sus labores	Si
23	Arribas Gómez. Narcisa	M	68	V	Corralejo	Idem	Si
24	Arribas Martín. Tomás	V	61	C	El Olmo	Labrador	Si
25	Arribas Pérez. Feliciana	M	67	V	Corralejo	Sus labores	Si
26	Arroyo Estebaranz. Hilario	V	50	C	Barbolla	Labrador	Si
27	Arroyo Estebarranz. Juan	V	47	C	—	Idem	Si
28	Barahona Barahona. Facunda	M	64	V	—	Sus labores	Si
29	Barahona Barahona. Inocencio	V	53	C	—	Maestro	Si
30	Barrio Matesanz. Antonino	V	48	C	—	Industrial	Si
31	Benito Pérez. Jorge	V	43	C	—	Labrador	Si
32	Benito Provencio. Eusebio	V	71	C	—	Idem	Si
33	Berzal Cebollero. Donato	V	46	C	—	Idem	Si
34	Berzal Villas. Hilario	V	77	V	—	Idem	Si
35	Berzal Villas. María Salomé	M	71	V	—	Sus labores	Si
36	Burgueño Torres. Luisa	M	64	V	—	Idem	Si
37	Calle González. Benjamín	V	28	S	—	Sacerdote	Si
38	Casado Benito. Félix	V	59	V	—	Cartero	Si
39	Casado Benito. Mariano	V	47	C	—	Labrador	Si
40	Casado Benito. Maximino	V	39	C	—	Idem	Si
41	Casado Benito. Vicente	V	37	C	—	Idem	Si
42	Casado Castro. Juan	V	55	C	—	Idem	Si
43	Cebollero Pulido. Felix	V	42	C	—	Idem	Si
44	Coloma Gadea. Simeón	V	73	V	—	Obrero	Si
45	Cristóbal Arnanz. Fernando	V	51	C	—	Labrador	Si

Número	APELLIDOS Y NOMBRE del Elector	SEXO (V) (M)	EDAD Años cumplidos en 1945	ESTADO Civil — S. C. V.	DOMICILIO (Entidad) (Calle y número)	PROFESION	INSTRUCCION
46	Cruz Pascualr Bernabé	V	43	C	Barbolla	Labrador	Si
47	Cruz Pascual. Ramiro	V	48	S	—	Idem	Si
48	Diez Arribas. Mariano	V	45	C	El Olmo	Idem	Si
49	Diez Revilla. Celestino	V	31	C	—	Idem	Si
50	Egido Villa. Isidoro	V	31	C	—	Idem	Si
51	Enebral Pérez. Anselmo	V	70	C	Barbolla	Obrero	Si
52	Esteban Sanz. Basilio	V	42	C	—	Labrador	Si
53	Esteban Sanz. Felipe	V	48	C	—	Idem	Si
54	Esteban Sanz. Pedro	V	37	C	—	Idem	Si
55	Estebaranz Alonso. Cirilo	V	53	C	—	Idem	Si
56	Estebaranz Antoranz. Victoriana	M	31	V	—	Sus labores	Si
57	Estebaranz Berzal. Eusebio	V	40	C	—	Labrador	Si
58	Estebaranz Berzal. Santos	V	46	C	—	Idem	Si
59	Estebaranz Egido. Benito	V	40	C	—	Idem	Si
60	Estebaranz Egido. Faustino	V	27	C	—	Idem	Si
61	Estebaranz Estebaranz. Aurelio	V	68	C	—	Idem	Si
62	Estebaranz Estebaranz. Francisco	V	63	C	—	Idem	Si
63	Estebaranz Estebaranz. Juan	V	71	C	—	Idem	Si
64	Estebaranz Estebaranz. Lucas	V	73	C	El Olmo	Idem	Si
65	Estebaranz Estebaranz. Restituto	V	39	C	Barbolla	Idem	Si
66	Estebaranz González. Eugenio	V	33	C	—	Idem	Si
67	Estebaranz Jaramillo. Fernando	V	66	C	—	Idem	Si
68	Estebaranz Revilla. Victoriano	V	48	C	El Olmo	Idem	Si
69	Fernández Benito. María	M	55	V	Barbolla	Sus labores	Si
70	Fernández Salvador. Angel	V	33	C	—	Labrador	Si
71	Fernández Sanz. Antonio	V	29	C	—	Idem	Si
72	Frutos Benito. Félix	V	49	C	—	Idem	Si
73	Frutos Benito. Lucinio	V	31	C	—	Idem	Si
74	Frutos Benito. Santiago	V	39	C	—	Idem	Si
75	Frutos Castro. Antolín	V	61	C	—	Idem	Si
76	Frutos Fernández. Segundo	V	27	C	—	Idem	Si
77	Frutos Manzanares. Manuel	V	54	C	—	Idem	Si
78	Gadea García. Pedro	V	47	C	—	Pastor	Si
79	García Alonso. Jesús	V	39	C	—	Labrador	Si
80	García Alonso. Mayorico	V	32	C	—	Idem	Si
81	García Antoranz. Santiago	V	67	C	—	Idem	Si
82	García Arribas. Florencio	V	66	C	El Olmo	Idem	Si
83	García Barahona. Juan	V	37	C	Barbolla	Idem	Si
84	García Estebaranz. Facundo	V	39	C	—	Idem	Si
85	García Martín. Manuel	V	44	C	—	Médico	Si
86	García Matesanz. Virgilio	V	51	C	—	Industrial	Si
87	García Reguera. Doroteo	V	66	V	—	Labrador	Si
88	Gómez Arnanz. Cipriano	V	44	V	El Olmo	Idem	Si
89	Gómez Arroyo. Santiago	V	71	C	Barbolla	Idem	Si
90	Gómez Arroyo. Vicente	V	77	C	—	Idem	Si
91	Gómez Estebaranz. Gregorio	V	65	C	El Olmo	Idem	Si
92	Gómez González. Desiderio	V	46	C	Barbolla	Idem	Si
93	Gómez González. Julián	V	56	V	—	Idem	Si
94	Gómez González. Lorenzo	V	45	C	—	Idem	Si
95	Gómez González. Toribio	V	51	C	—	Idem	Si
96	González Martín. Miguel	V	52	C	Corralejo	Idem	Si
97	Gutiérrez. Diego. Ramona	M	68	V	Barbolla	Idem	Si
98	Herrero Tomé. Román	V	53	C	—	Veterinario	Si
99	Iglesias Antoranz. Frutos	V	41	C	—	Labrador	Si
100	Iglesias Antoranz. Ulpiano	V	45	C	—	Idem	Si
101	Iglesias Horcajo. Efrén	V	42	C	—	Idem	Si
102	Iglesias Sanz. Ceferino	V	77	C	—	Idem	Si
103	Iglesias Sanz. Julián	V	75	C	—	Idem	Si
104	Iglesias Sanz. Victorio	V	69	C	—	Obrero	Si
105	Lama Sanz. Gabriel	V	37	C	—	Industrial	Si
106	Lázaro Calvo. Froilán	V	55	C	El Olmo	Labrador	Si
107	Lucas Gómez. Jesús	V	44	C	Corralejo	Idem	Si
108	Maderuelo Agueda. Pedro	V	57	C	Barbolla	Idem	Si
109	Maderuelo Lucas. Jesús	V	45	C	—	Idem	Si
110	Mainar Morer. Mercedes	M	50	V	—	Maestra Nacional	Si

Número	APELLIDOS Y NOMBRE del Elector	SEXO (V) (M)	EDAD Años cumplidos en 1945	ESTADO Civil — S. C. V.	DOMICILIO (Entidad) (Calle y número)	PROFESION	INSTRUCCION
111	Martín Benito. Juana	M	65	V	El Olmo	Labradora	Si
112	Martín Benito. Julio	V	47	C	Barbolla	Labrador	Si
113	Martín Benito. Pablo	V	69	C	—	Idem	Si
114	Martín Casado. Serapio	V	37	C	—	Idem	Si
115	Martín González. Fermín	V	70	V	Corralejo	Idem	Si
116	Martín Martín. Isabel	V	52	V	Barbolla	Idem	Si
117	Martín Rubio. Valentín	V	47	C	—	Idem	Si
118	Masedo Asenjo. Saturnino	V	67	C	—	Idem	Si
119	Maroto Arribas. Enrique	V	36	C	El Olmo	Idem	Si
120	Maroto Arribas. Germán	V	45	C	Corralejo	Idem	Si
121	Maroto Arribas. Pedro	V	50	C	Villarejo	Idem	Si
122	Moreno Parra. Federico	V	39	C	Barbolla	Idem	Si
123	Olmo González. Heliodoro	V	33	C	—	Idem	Si
124	Onrubia Alonso. Marino	V	40	C	—	Idem	Si
125	Onrubia Alonso. Sebastián	V	29	C	—	Idem	Si
126	Onrubia García. Sebastián	V	69	C	—	Idem	Si
127	Orcajo Sanz. Constancio	V	37	C	—	Idem	Si
128	Ortíz Agueda. Eulogio	V	33	C	—	Capataz caminero	Si
129	Pascual Hernanz. Justo	V	43	C	—	Obrero	Si
130	Pérez Gómez. Daniel	V	67	V	—	Labrador	Si
131	Pérez Gómez. Enrique	V	63	C	—	Idem	Si
132	Pérez Gómez. Pedro	V	61	C	—	Idem	Si
133	Pérez Martín. Pablo	V	29	C	—	Idem	Si
134	Pérez Martín. Víctor	V	30	C	—	Idem	Si
135	Pérez Provencio. Juana	M	55	V	—	Sus labores	Si
136	Pérez Pulido. Epifanio	V	35	C	—	Labrador	Si
137	Pérez Pulido. Laureana	M	37	V	—	Sus labores	Si
138	Pilos Gómez. Justo	V	35	C	Villarejo	Labrador	Si
139	Pulido Pascual. Ciriaca	M	66	V	Barbolla	Sus labores	Si
140	Pulido Pascual. Elena	M	48	V	—	Idem	Si
141	Quintana Barahona. Emérico	V	26	C	—	Labrador	Si
142	Revilla Arribas. Francisco	V	48	C	El Olmo	Idem	Si
143	Revilla Arribas. Zoilo	V	43	C	Corralejo	Idem	Si
144	Revilla Díez. Esteban	V	47	C	El Olmo	Idem	Si
145	Revilla Díez. Martín	V	49	C	Corralejo	Idem	Si
146	Revilla Díez. Pablo	V	39	C	El Olmo	Idem	Si
147	Revilla García. Andrés	V	62	C	—	Idem	Si
148	Revilla Martín. Gregorio	V	69	C	—	Idem	Si
149	Revilla Martín. Luisa	M	62	V	—	Sus labores	Si
150	Robledo Antonio. Julián	V	27	C	Barbolla	Labrador	Si
151	Robledo Pozo. Francisco	V	55	C	—	Idem	Si
152	Rodríguez Gil. Isidora	M	47	V	—	Sus labores	Si
153	Rupérez Carro. Mariano	V	36	C	—	Secretario Ayt.°	Si
154	Salvador Zúñiga. María	M	49	V	—	Sus labores	Si
155	Sanz Alejo. Carmelo	V	64	C	—	Labrador	Si
156	Sanz Alonso. Antonio	V	49	C	—	Idem	Si
157	Sanz Alonso. Gregorio	M	52	V	—	Sus labores	Si
158	Sanz Alonso. Juana	V	31	C	—	Labrador	Si
159	Sanz Alonso. Paula	M	57	V	—	S s labores	Si
160	Sanz Benito. Víctor	V	88	V	—	Labrador	Si
161	Sanz Fernández. Nicolás	V	29	C	—	Idem	Si
162	Sanz Frutos. Faustino	V	45	C	—	Idem	Si
163	Sanz Frutos. Rosa	M	56	V	—	Sus labores	No
164	Sanz Provencio. Andrés	V	56	C	—	Labrador	Si
165	Sanz Provencio. Isidoro	V	49	C	—	Idem	Si
166	Sanz Pulido. Juliana	M	72	V	—	Sus labores	Si
167	Sanz Pulido. Manuel	V	70	C	—	Labrador	Si
168	Sanz Revilla. Gregorio	V	29	C	—	Idem	Si
169	Sebastián Cristóbal. Pedro	V	41	C	—	Industrial	Si
170	Senín García. Mariano	V	33	C	—	Guarda jurado	Si
171	Velasco Arribas. Juan	V	60	C	—	Labrador	Si

Certifico: *Que la presente lista es la definitiva de electores, formada según Decreto de la Presidencia de 29 de Septiembre de 1945.—Segovia, 26 de Enero de 1946.*

El Jefe Provincial de Estadística,
Ricardo Palomo

V.° B.°:
El Presidente de la Junta Provincial del Censo Electoral
Félix García Huerta

MINISTERIO DE TRABAJO — DIRECCION GENERAL DE ESTADISTICA

Censo Electoral de 1945

PROVINCIA DE SEGOVIA — Municipio de BASARDILLA

Distrito único.—Sección única

Lista definitiva de electores

Número	APELLIDOS Y NOMBRE del Elector	SEXO (V) (M)	EDAD Años cumplidos en 1945	ESTADO Civil — S. C. V.	DOMICILIO (Entidad) (Calle y número)	PROFESION	INSTRUCCION
1	Calles Grande. Lucio	V	61	C	Basardilla	Labrador	Si
2	Cuéllar Sastre. Aureliano	V	30	C	—	Obrero	Si
3	Frutos Garrido. Félix	V	31	C	—	Labrador	Si
4	Frutos Garrido. Francisco	V	42	C	—	Idem	Si
5	Frutos Garrido. Máximo	V	35	C	—	Idem	Si
6	Frutos Martín. Robustiana	M	54	V	—	Sus labores	Si
7	Galindo Gil. Esteban	V	32	C	—	Obrero	Si
8	Galindo Gimeno. Raimundo	V	34	C	—	Labrador	Si
9	Galindo Gómez Mariano	V	62	C	—	Idem	Si
10	Galindo Heras. Frutos	V	40	C	—	Idem	Si
11	Galindo Heras. Rafael	V	37	C	—	Idem	Si
12	Galindo Inés. Rafael	V	67	C	—	Idem	Si
13	Galindo Moreno. Florencio	V	54	C	—	Idem	Si
14	Galindo Moreno. Víctor	V	44	S	—	Idem	Si
15	Galindo Rodríguez. Felipe	V	66	V	—	Idem	Si
16	García de Frutos. Angel	V	49	C	—	Idem	Si
17	García Galindo. Benito	V	50	C	—	Guardia C. retirado	Si
18	García Galindo. Gregorio	V	47	S	—	Labrador	Si
19	García Galindo. Pedro	V	53	V	—	Idem	Si
20	García Garrido. Francisco	V	44	C	—	Idem	Si
21	Garrido Frutos. Damiana	M	67	V	—	Sus labores	Si
22	Garrido Garrido. Félix	V	39	C	—	Labrador	Si
23	Garrido Garrido. Gregorio	V	47	C	—	Idem	Si
24	Garrido Garrido. Toribio	V	57	C	—	Idem	Si
25	Garrido Gimeno Nicasio	V	42	C	—	Idem	Si
26	Garrido Heras. Hermenegildo	V	51	C	—	Idem	Si
27	Garrido Heras Mariano	V	61	C	—	Idem	Si
28	Garrido Martín. Antonio	V	81	V	—	Idem	Si
29	Garrido Moreno. Marcelino	V	32	C	—	Idem	Si
30	Garrido Parra. Balbina	M	72	V	—	Sus labores	Si
31	Garrido Parra. Primo	V	27	C	—	Labrador	Si
32	Gimeno de Frutos. Florencio	V	38	C	—	Idem	Si
33	Gimeno Garrido. Raimundo	V	73	C	—	Idem	Si
34	Gómez de Frutos. Paulino	V	66	C	—	Idem	Si
35	Gómez de Frutos. Zoilo	V	60	C	—	Idem	Si
36	Gómez García. Dominica	M	37	V	—	Sus labores	Si
37	Gómez Manso. Dionisio	V	62	C	—	Labrador	Si
38	Gómez Manso Felipe	V	61	C	—	Idem	Si
39	Gómez Moreno. Miguel	V	59	C	—	Idem	Si
40	Gómez Sanz Víctor	V	36	C	—	Herrero	Si
41	González Garrido. Esteban	V	86	V	—	Labrador	Si
42	Gonzáles Garrido. Julián	V	63	C	—	Idem	Si
43	González Sanz. Emilio	V	51	C	—	Idem	Si
44	González Sanz. Julián	V	44	C	—	Idem	Si
45	González Sanz. Matías	V	57	C	—	Idem	Si

Número	APELLIDOS Y NOMBRE del Elector	SEXO (V) (M)	EDAD Años cumplidos en 1945	ESTADO Civil — S. C. V.	DOMICILIO (Entidad) (Calle y número)	PROFESION	Instrucción
46	González Sanz. Nicolás	V	50	C	Basardilla	Labrador	Sí
47	Heras Garrido. Martina	M	67	V	—	Sus labores	Sí
48	Herranz Arribas. Emilio	V	40	C	—	Médico	Sí
49	Herranz Cantalejo. Mariano	V	66	V	—	Labrador	Sí
50	Herranz Garrido. Santiago	V	39	C	—	Idem	Sí
51	López García. Cándido	V	55	C	—	Herrador	Sí
52	Lucas Mardomingo. Elías	V	76	C	—	Labrador	Sí
53	Luciañez Barroso. Lucio	V	61	S	—	Sacerdote	Sí
54	Martín Gómez. Leandro	V	35	C	—	Labrador	Sí
55	Martín Manso. Juan	V	59	C	—	Idem	Sí
56	Martín Moreno. Pedro	V	63	C	—	Idem	Sí
57	Moreno Garrido. Severiano	V	49	C	—	Idem	Sí
58	Moreno Gómez. Mariano	V	32	C	—	Idem	Sí
59	Moreno Parra. Anastasio	V	65	C	—	Idem	Sí
60	Moreno Parra. Antonia	M	70	V	—	Sus labores	Sí
61	Moreno Parra. Francisco	V	60	C	—	Guardia C. retirado	Sí
62	Moreno Parra. Nicasio	V	53	C	—	Labrador	Sí
63	Moreno Pozo. Zoilo	V	89	V	—	Idem	Sí
64	Parra Moreno. Gregorio	V	51	C	—	Idem	Sí
65	Parra Moreno. Justo	V	52	C	—	Idem	Sí
66	Parra Moreno. María	M	59	V	—	Sus labores	Sí
67	Rodríguez Garrido. Antonino	V	48	C	—	Labrador	Sí
68	Rodríguez Moreno. Juan	V	52	C	—	Idem	Sí
69	Sanz Frutos. Pedro	V	42	C	—	Idem	Sí
70	Sanz Galindo. Lorenzo	V	66	C	—	Idem	Sí
71	Sanz Gil. Anastasio	V	84	C	—	Idem	Sí
72	Sanz Moreno. Alejandra	M	40	V	—	Sus labores	Sí

Certifico: *Que la presente lista es la definitiva de electores, formada según Decreto de la Presidencia de 29 de Septiembre de 1945.—Segovia, 26 de Enero de 1946.*

V.º B.º:
El Presidente de la Junta Provincial del Censo Electoral
Félix García Huerta

El Jefe Provincial de Estadística,
Ricardo Palomo

MINISTERIO DE TRABAJO — DIRECCION GENERAL DE ESTADISTICA

Censo Electoral de 1945

PROVINCIA DE SEGOVIA — Municipio de BECERRIL

Distrito único.—Sección única.

Lista definitiva de electores

Número	APELLIDOS Y NOMBRE del Elector	SEXO (V) (M)	EDAD Años cumplidos en 1945	ESTADO Civil — S. C. V.	DOMICILIO (Entidad) (Calle y número)	PROFESION	INSTRUCCION
1	Arranz Bermejo. Eleuterio	V	69	C	Becerril	Labrador	Si
2	Arranz Martín. Benigno	V	44	C	—	Idem	Si
3	Arranz Núñez. Esteban	V	54	C	—	Idem	Si
4	Arranz Redondo. Gerardo	V	34	C	—	Idem	Si
5	Arranz Sanz. Fructuoso	V	32	C	—	Idem	Si
6	Arranz Torres. Félix	V	38	C	—	Idem	Si
7	Bahón Bahón. Pedro	V	62	V	—	Jornalero	Si
8	Bahón Gutiérrez. Justo	V	31	C	—	Labrador	Si
9	Beltrán Torres. Emeterio	V	29	C	—	Idem	Si
10	Beltrán Torres. Wenceslao	V	78	C	—	Idem	Si
11	Bermejo Bahón. Vinoco	V	40	C	—	Idem	Si
12	Bermejo Bribiesca. Micaela	M	81	V	—	Sus labores	No
13	Bermejo González. Juan	V	68	C	—	Labrador	Si
14	Bermejo Montero. Juan	V	48	C	—	Idem	Si
15	Bermejo Sanz. Antonino	V	55	C	—	Idem	Si
16	Bermejo Torres. Aquilino	V	30	C	—	Idem	Si
17	Bermejo Torres. Juan	V	57	C	—	Idem	Si
18	Bravo Pérez. Faustino	V	38	C	—	Idem	Si
19	Carrasco Bernal. Mariano	V	66	C	—	Idem	Si
20	Company Sanz. Esteban	V	49	C	—	Maestro Nacional	Si
21	Crespo Bermejo. Narciso	V	41	C	—	Labrador	Si
22	Crespo Medina. Tiburcio	V	60	C	—	Idem	Si
23	Crespo Torres. Marcelino	V	42	C	—	Idem	Si
24	Encinas Bermejo. Fernanda	M	68	V	—	Sus labores	No
25	Encinas González. Estanislao	V	44	C	—	Labrador	Si
26	Encinas Pascual. Gregoria	M	66	V	—	Sus labores	Si
27	Encinas Pascual. Guillermo	V	70	C	—	Labrador	Si
28	Ibáñez Torres. Francisca	M	75	V	—	Sus labores	No
29	Illana Ibáñez. Pedro	V	53	C	—	Labrador	Si
30	Izquierdo Arranz. Venancio	V	63	C	—	Idem	Si
31	Izquierdo Martín. Julián	V	32	C	—	Idem	Si
32	Marquez González. Patricio	V	70	C	—	Idem	Si
33	Martín Crespo. Emiliano	V	49	C	—	Idem	Si
34	Martín González. Valentín	V	81	V	—	Idem	Si
35	Martín Medina. Juan	V	58	C	—	Idem	Si
36	Martín Torres. Daniel	V	53	C	—	Idem	Si
37	Martín Torres. Venancio	V	51	C	—	Idem	Si
38	Medina Bermejo. Marcelino	V	56	V	—	Idem	Si
39	Medina Serrano. Raimundo	V	70	V	—	Idem	Si
40	Moreno Arranz. Vicenta	M	69	V	—	Sus labores	Si
41	Muñoz Bahón. Eustasio	V	56	C	—	Labrador	Si
42	Muñoz Bahón. Miguel	V	64	C	—	Idem	Si
43	Ortega Muñoz. Francisca	M	74	V	—	Sus labores	Si
44	Pola García. Críspulo	V	55	C	—	Pastor	Si
45	Redondo Arranz. José	V	31	C	—	Labrador	Si

Número	APELLIDOS Y NOMBRE del Elector	SEXO (V) (M)	EDAD Años cumplidos en 1945	ESTADO Civil — S. C. V.	DOMICILIO (Entidad) (Calle y número)	PROFESION	INSTRUCCION
46	Redondo Cardenal. Nicolás.....	V	60	C	Becerril.....	Labrador.....	Si
47	Sanz Marina. Benito.....	V	27	S	—	Pastor.....	Si
48	Torres Encinas. Basilio.....	V	49	C	—	Labrador	Si
49	Torres Encinas. León.....	V	55	C	—	Idem	Si
50	Torres Encinas. Pedro.....	V	46	C	—	Idem	Si
51	Vallejo García. Mariano.....	V	65	C	—	Jornalero.....	Si

Certifico: *Que la presente lista es la definitiva de electores, formada según Decreto de la Presidencia de 29 de Septiembre de 1945.—Segovia, 26 de Enero de 1946.*

V.º B.º:
El Presidente de la Junta Provincial del Censo Electoral,
Félix García Huerta

El Jefe Provincial de Estadística
Ricardo Palomo

MINISTERIO DE TRABAJO — DIRECCION GENERAL DE ESTADISTICA

Censo Electoral de 1945

PROVINCIA DE SEGOVIA — Municipio de BERCIAL

Distrito único.—Sección única

Lista definitiva de electores

Número	APELLIDOS Y NOMBRE del Elector	SEXO (V) (M)	EDAD Años cumplidos en 1945	ESTADO Civil — S. C. V.	DOMICILIO (Entidad) (Calle y número)	PROFESION	INSTRUCCION
1	Alonso Vecino. Matías	V	55	C	Bercial	Jornalero	Si
2	Anaya Martín. Alejo	V	39	C	—	Panadero	Si
3	Anaya Martín. Cecilia	M	46	V	—	Sus labores	Si
4	Anaya Martín. Eusebio	V	50	C	—	Comerciante	Si
5	Anaya Martín. Francisca	M	60	V	—	Sus labores	Si
6	Anaya Martín. Irene	M	48	S	—	Idem	Si
7	Anaya Martín. José	V	43	C	—	Labrador	Si
8	Andrés Hernández. Germán	V	44	C	—	Obrero	Si
9	Aragoneses Núñez. Vicente	V	65	V	—	Idem	Si
10	Aragoneses Torreño. Encarnación	M	45	V	—	Sus labores	Si
11	Arroyo Moreno. Engracia	M	65	V	—	Idem	Si
12	Ballesteros Gil. Angela	M	21	S	—	Maestra Nacional	Si
13	Barroso Anaya. Gregorio	V	31	C	—	Labrador	Si
14	García Albornos. Claudio	V	67	C	—	Idem	Si
15	García Pintos. Manuel	V	59	C	—	Idem	Si
16	García Roda. Pablo	V	57	C	—	Obrero	Si
17	García Rubio. Angel	V	51	C	—	Pastor	Si
18	Gómez Martín. Antonio	V	24	S	—	Médico	Si
19	González Martín. Anastasio	V	63	C	—	Obrero	Si
20	González Montalvo. Ladislao	V	36	C	—	Idem	Si
21	González Moreno. Gabriel	V	35	C	—	Idem	Si
22	González Moreno. Justiniano	V	37	C	—	Idem	Si
23	González Rivilla. María del Pilar	M	56	V	—	Sus labores	No
24	González Roda. Casimira	M	43	V	—	Idem	No
25	González Roda. Cristóbal	V	34	C	—	Obrero	Si
26	González Roda. Florencio	V	46	C	—	Pastor	Si
27	Guijarro Calvo. Basilio	V	52	C	—	Resinero	Si
28	Guijarro Calvo. Rufino	V	61	V	—	Idem	Si
29	Hernández Moreno. Juan Francisco	V	48	C	—	Labrador	Si
30	Herrero Maroto. Acisclo	V	38	C	—	Herrero	Si
31	Jiménez Bercial. José	V	49	C	—	Molinero	Si
32	Jorge Marugán. Eduardo	V	71	C	—	Obrero	Si
33	Jorge Marugán. Fernanda	M	72	V	—	Sus labores	Si
34	Jorge Olalla. Agustín	V	53	C	—	Labrador	Si
35	Lázaro García. Eusebio	V	29	S	—	Maestro Nacional	Si
36	Maroto Arroyo. Amancio	V	37	C	—	Labrador	Si
37	Maroto Martín. Ceferino	V	40	C	—	Obrero	Si
38	Martín Aparicio. María Teresa	M	63	V	—	Sus labores	Si
39	Martín Montalvo. Miguel	V	39	C	—	Obrero	Si
40	Martín Perero. Cosme	V	71	C	—	Idem	Si
41	Marugán Coca. Mariano	V	59	C	—	Idem	Si
42	Marugán Coca. Miguel	V	53	C	—	Idem	No
43	Marugán Encinas. Juan	V	30	C	—	Idem	Si
44	Marugán Gutiérrez. Marcelino	V	50	C	—	Idem	Si
45	Marugán Gutiérrez. Vidal	V	57	V	—	Idem	Si

Número	APELLIDOS Y NOMBRE del Elector	SEXO (V) (M)	EDAD Años cumplidos en 1945	ESTADO Civil — S. C. V.	DOMICILIO (Entidad) (Calle y número)	PROFESION	Instrucción
46	Marugán Hernando. Francisco.....	V	45	C	Bercial	Obrero.....	No
47	Marugán Hernando. Inocencio.....	V	51	C	—	Idem	Si
48	Marugán Maroto. Maudilio.....	V	35	C	—	Idem	Si
49	Marugán Maroto. Tomás.....	V	40	C	—	Idem	Si
50	Marugán Maroto. Valeriano.....	V	64	C	—	Zapatero.....	Si
51	Marugán Martín. Alejo.....	V	55	C	—	Labrador.....	Si
52	Marugán Moreno. Gregorio.....	V	74	C	—	Cartero	Si
53	Marugán Peinador. Eustaquio.....	V	57	C	—	Labrador.....	Si
54	Montalvo San Antonio. Faustino....	V	59	C	—	Idem	Si
55	Monterrubio González. León.....	V	32	C	—	Obrero.....	Si
56	Monterrubio Montalvo. Emilia.....	M	68	V	—	Sus labores.....	Si
57	Monterrubio Montalvo. Paulino.....	V	66	V	—	Labrador.....	Si
58	Monterrubio Montalvo. Pedro.....	V	61	V	—	Idem	Si
59	Monterrubio Rivilla. Misericordia...	M	59	V	—	Sus labores.....	Si
60	Moreno Marugán. Eusebio.....	V	29	C	—	Obrero.....	Si
61	Moreno Marugán. Rafael.....	V	35	S	—	Guarda	Si
62	Moreno Reques. Juana.....	M	70	V	—	Sus labores	Si
63	Oviedo Fuente. Emilio.....	V	68	C	—	Empleado.....	Si
64	Pelaez Yuste. Dominga.....	M	82	V	—	Sus labores	Si
65	Pérez Jorge. Anatolio.....	V	36	C	—	Labrador	Si
66	Pérez Jorge. Gerardo.....	V	28	C	—	Idem	Si
67	Pérez Marugán. Elisa.....	M	46	V	—	Sus labores.....	Si
68	Pérez Marugán. Gregorio.....	V	41	C	—	Labrador.....	Si
69	Pérez Sastre. Justo.....	V	70	S	—	Sarcerdote	Si
70	Pintos Aragoneses. Bárbara.....	M	80	V	—	Sus labores.....	Si
71	Quirós Bravo. Eusebio.....	V	42	C	—	Obrero.....	Si
72	Rivilla Alonso. Domingo.....	V	69	C	—	Labrador.....	Si
73	Rivilla Anaya. Epifanio.....	V	57	C	—	Panadero.....	Si
74	Rivilla Anaya. Hilario.....	V	44	C	—	Labrador.....	Si
75	Rivilla Cabrero. Tomás.....	V	65	C	—	Idem	Si
76	Rivilla Francisco. Angel.....	V	31	C	—	Idem	Si
77	Rivilla Francisco. Isidro.....	V	29	C	—	Idem	Si
78	Rivilla Maroto. Crescencio.....	V	68	C	—	Idem	Si
79	Rivilla Maroto. Hipólito.....	V	53	C	—	Idem	Si
80	Rivilla Maroto. Julio.....	V	44	C	—	Idem	Si
81	Rivilla Maroto. Marcial.....	V	42	C	—	Labrador.....	Si
82	Rivilla Maroto. Marciano.....	V	61	V	—	Idem	Si
83	Rivilla Maroto. Pablo.....	V	38	C	—	Idem	Si
84	Rivilla Maroto. Rufino.....	V	51	C	—	Idem	Si
85	Rivilla Maroto. Víctor.....	V	49	C	—	Idem	Si
86	Rivilla Pérez. Antonino.....	V	32	C	—	Idem	Si
87	Rivilla Vázquez. Bienvenido.....	V	49	C	—	Idem	Si
88	Roda Pescador. Pascuala.....	M	69	V	—	Sus labores.....	No
89	Romo Muñoz. Eugenio.....	V	60	C	—	Serrador.....	Si
90	Rubio Maroto. Dámaso.....	V	61	V	—	Labrador.....	Si
91	Rubio Maroto. Eleuterio.....	V	67	V	—	Idem	Si
92	Rubio Maroto. Fructuoso.....	V	56	C	—	Idem	Si
93	Rubio Montalvo. Emerenciano.....	V	36	C	—	Idem	Si
94	Saez González. Severiano.....	V	36	C	—	Albañil.....	Si
95	Tardón Sanz. Evaristo.....	V	47	C	—	Carretero.....	Si
96	Vázquez Cabrero. Martín.....	V	45	C	—	Obrero.....	Si
97	Vázquez Cabrero. Ramón.....	V	46	C	—	Idem	Si

Certifico: *Que la presente lista es la definitiva de electores, formada según Decreto de la Presidencia de 29 de Septiembre de 1945.—Segovia, 26 de Enero de 1946.*

El Jefe Provincial de Estadística,
Ricardo Palomo

V.º B.º:
El Presidente de la Junta Provincial del Censo Electoral,
Félix García Huerta

MINISTERIO DE TRABAJO — DIRECCION GENERAL DE ESTADISTICA

Censo Electoral de 1945

PROVINCIA DE SEGOVIA — Municipio de BERCIMUEL

Distrito único.—Sección única.

Lista definitiva de electores

Número	APELLIDOS Y NOMBRE del Elector	SEXO (V) (M)	EDAD Años cumplidos en 1945	ESTADO Civil — S. C. V.	DOMICILIO (Entidad) (Calle y número)	PROFESION	INSTRUCCION
1	Agueda Agueda. Eleuterio	V	70	C	Bercimuel	Sastre	Si
2	Agueda Agueda. Sotero	V	67	C	—	Idem	Si
3	Agueda Benito. Valentín	V	34	C	—	Idem	Si
4	Agueda Matías José	V	60	C	—	Labrador	Si
5	Agueda Sanz. Pedro	V	31	C	—	Idem	Si
6	Alonso Bartolomé. Florencio	V	37	S	—	Obrero	Si
7	Arribas Yubero. Félix	V	42	C	—	Guarda jurado	Si
8	Asenjo Tomé. Emilio	V	42	C	—	Labrador	Si
9	Barbolla Yagüe. Emilio	V	56	C	—	Idem	Si
10	Barbolla Yagüe. Micaela	M	49	S	—	Sus labores	Si
11	Barrio Revilla. Mariano	V	39	C	—	Caminero	Si
12	Benito Fernández. Julián	V	43	C	—	Labrador	Si
13	Benito Fernández. Sabino	V	27	C	—	Idem	Si
14	Berzal Agueda. Santiago	V	41	C	—	Idem	Si
15	Calvo Gadea. Mariano	V	41	C	—	Idem	Si
16	Caridad Rubio. Hermenegildo	V	64	V	—	Idem	Si
17	Castro Sanz. Alejandra	M	77	V	—	Sus labores	Si
18	Castro Sanz. Juan	V	75	V	—	Labrador	Si
19	Esteban Yagüe. Carmen	M	44	V	—	Sus labores	Si
20	Esteban Yagüe. Eusebio	V	47	C	—	Labrador	Si
21	Esteban Yagüe. Francisco	V	57	C	—	Obrero	Si
22	Fuente Martín. Ceferino	V	42	C	—	Médico	Si
23	Gadea Gimeno. Francisco	V	58	C	—	Labrador	Si
24	Gadea Sanz. Tomás	V	57	V	—	Idem	Si
25	García Alonso. Paulino	V	39	C	—	Maestra Nacional	Si
26	García Holgueras. Alejandro	V	46	C	—	Comerciante	Si
27	García Holgueras. Francisco	V	42	C	—	Idem	Si
28	Gil Lorenzo. Felipe	V	64	C	—	Labrador	Si
29	Gimeno Amo. Juan	V	63	C	—	Carretero	Si
30	Gimeno Esteban. Gregorio	V	31	C	—	Labrador	Si
31	Gimedo Gadea. Isaac	V	33	C	—	Idem	Si
32	Gimeno García. Calixta	M	60	V	—	Sus labores	Si
33	Gimeno Moreno. Cirilo	V	72	C	—	Labrador	Si
34	Gimeno Nuño. Lázaro	V	43	C	—	Idem	Si
35	Gimeno Nuño. Luis	V	58	C	—	Idem	Si
36	Gimeno Yagüe. Francisca	M	70	V	—	Sus labores	Si
37	Gimeno Yagüe. Juana	M	59	V	—	Idem	Si
38	Gimeno Yagüe. Pedro	V	56	C	—	Labrador	Si
39	González Gadea. Sotero	V	55	C	—	Idem	Si
40	González García. Nicolás	V	71	C	—	Idem	Si
41	Gutiérrez Asenjo. Pablo	V	47	C	—	Idem	Si
42	Gutiérrez Martín. Alejandra	M	56	V	—	Sus labores	Si
43	Gutiérrez Sanz. Pablo	V	45	C	—	Labrador	Si
44	Gutiérrez Sanz. Simeón	V	36	C	—	Idem	Si
45	Hernanz Caridad. Mariana	M	78	V	—	Sus labores	Si

Número	APELLIDOS Y NOMBRE del Elector	SEXO (V) (M)	EDAD Años cumplidos en 1945	ESTADO Civil — S. C. V.	DOMICILIO (Entidad) (Calle y número)	PROFESION	INSTRUCCIÓN
46	Holgueras Benito. Antonia.....	M	70	V	Bercimuel	Sus labores	Si
47	Holgueras Benito. Dorotea.....	M	74	V	—	Idem	Si
48	Iglesia Andrés. Andrés	V	65	V	—	Labrador.....	Si
49	Iglesia Martín. Casto	V	36	C	—	Idem	Si
50	Iglesia Martín. Manuel	V	39	C	—	Idem	Si
51	Illana Estebaranz. Pablo.....	V	61	C	—	Idem	Si
52	Lama García. Matías	V	58	C	—	Idem	Si
53	Lobo Olmo. Serapio	V	57	C	—	Idem	Si
54	López Siguero. Ricardo	V	47	C	—	Idem	Si
55	Maderuelo Provencio. Ponciano....	V	67	V	—	Pastor.....	Si
56	Martín Gimeno. Lorenza.....	M	62	V	—	Sus labores.....	Si
57	Martín Granda. Manuela.....	M	73	V	—	Idem	Si
58	Martín Hernanz. Antolín	V	40	C	—	Labrador.....	Si
59	Martín Hernanz. Esteban.....	V	52	C	—	Idem	Si
60	Martín Hernanz. Inocente	V	56	C	—	Idem	Si
61	Martín Maderuelo. Teodora	M	65	C	—	Sus labores	Si
62	Martín Núñez. Anacleto	V	33	C	—	Labrador.....	Si
63	Martín Pérez. Abundio	V	42	C	—	Idem	Si
64	Martín Pérez. Pedro.....	V	40	C	—	Idem	Si
65	Martín Rivero. Isidro.....	V	58	C	—	Idem	Si
66	Martín Rivero. Mariano.....	V	60	C	—	Idem	Si
67	Martín Rivero. Victoria.....	M	46	V	—	Sus labores	Si
68	Martín Sanz. Florián	V	42	C	—	Pastor.....	Si
69	Martín Sanz. Isidro.....	V	44	C	—	Labrador.....	Si
70	Martín Sanz. José.....	V	25	S	—	Idem	Si
71	Martín Sanz. Juan.....	V	35	C	—	Idem	Si
72	Matesanz Matesanz, Demetrio	V	50	C	—	Idem	Si
73	Miguel Agueda. Francisca	M	56	S	—	Sus labores.....	Si
74	Miguel Granda. Aurelio	V	32	C	—	Labrador.....	Si
75	Montero Hoz. Augusto	V	40	C	—	Veterinario.....	Si
76	Moreno Caridad. Doroteo.....	V	60	C	—	Labrador.....	Si
77	Nuño Agueda. Marcelino	V	62	S	—	Idem	Si
78	Nuño Agueda. Matea.....	M	72	V	—	Sus labores.....	Si
79	Rahona Santa María. Florencio.....	V	70	C	—	Labrador.....	Si
80	Redondo Domínguez. Cipriano.....	V	78	V	—	Obrero.....	Si
81	Rubio González. Lorenzo	V	75	C	—	Labrador.....	Si
82	Rubio Nuño. Isaac	V	34	C	—	Idem	Si
83	Rubio Nuño. Pedro.....	V	32	C	—	Idem	Si
84	Santamaría Martín. Francisco.....	V	51	C	—	Comerciante.....	Si
85	Sanz Calvo. Julián	V	67	C	—	Labrador.....	Si
86	Sanz Gimeno. Daniel.....	V	36	C	—	Idem	Si
87	Sanz Martín. Adrián.....	V	29	C	—	Idem	Si
88	Sanz Martín. Angela.....	M	52	V	—	Sus labores	Si
89	Sanz Moreno. Juan	V	49	C	—	Labrador.....	Si
90	Sanz Nuño. Secundino	V	51	C	—	Idem	Si
91	Sanz Sanz. Victoria	M	63	V	—	Sus labores.....	Si
92	Sanz Siguero. Julián	V	26	C	—	Labrador.....	Si
93	Sanz Siguero. Pedro	V	28	C	—	Idem	Si
94	Sanz Tomé. Florencio.....	V	35	C	—	Idem	Si
95	Siguero Espeso. Félix	V	55	C	—	Idem	Si
96	Siguero Espeso. Manuela	M	58	V	—	Sus labores.....	Si
97	Siguero Sanz. Florentino.....	V	51	C	—	Labrador.....	Si
98	Tomé Esteban. Zoilo.....	V	39	C	—	Cartero	Si
99	Tomé Gadea. Felipe.....	V	81	C	—	Labrador.....	Si
100	Tomé Gadea. Prudencio	V	69	C	—	Idem	Si
101	Tomé Sanz. Valentín.....	V	41	C	—	Idem	Si
102	Vicente García. Pedro.....	V	47	C	—	Herrero.....	Si
103	Yagüe Castro. Luis	V	36	C	—	Labrador.....	Si
104	Yagüe Pablos. Fausto	V	58	C	—	Idem	Si
105	Yagüe Pablos. Juan	V	49	C	—	Idem	Si

Certifico: *Que la presente lista es la definitiva de electores, formada según Decreto de la Presidencia de 29 de Septiembre de 1945.—Segovia, 26 de Enero de 1946.*

V.º B.º:
El Presidente de la Junta Provincial del Censo Electoral,
Félix García Huerta

El Jefe Provincial de Estadística,
Ricardo Palomo

MINISTERIO DE TRABAJO — DIRECCION GENERAL DE ESTADISTICA

Censo Electoral de 1945

PROVINCIA DE SEGOVIA — Municipio de BERNARDOS

Distrito único.—Sección primera.

Lista definitiva de electores

Número	APELLIDOS Y NOMBRE del Elector	SEXO (V) (M)	EDAD Años cumplidos en 1945	ESTADO Civil — S. C. V.	DOMICILIO (Entidad) (Calle y número)	PROFESION	INSTRUCCION
1	Aguado Martín. Teresa	M	77	V	Castillo, 24	Sus labores	No
2	Almarza Escorial. Aurelia	M	34	S	Plaza Mayor, 6	Farmacéutica	Si
3	Almarza Juanero. Aurelio	V	70	C	Idem	Médico	Si
4	Alvarez Ramos. Anastasio	V	53	C	Humilladero, 7	V. comestibles	Si
5	Alvarez Ramos. Bernardino	V	62	S	Idem	Secretario M.	Si
6	Alvarez Sanz. Cayo	V	49	C	Mayor, 1	Labrador	Si
7	Alvarez Sanz. Pedro	V	42	C	Idem , 5	Médico	Si
8	Amores Nicolás. Tomás	V	40	C	Castillo, 6	Veterinario	Si
9	Andrea Casas. Florentino	V	44	C	Carbonero, 49	Obrero Industrial	Si
10	Aragón Monjas. Cirilo	V	52	C	Humilladero, 16	Labrador	Si
11	Aragoneses González. Secundina.	M	71	V	Carbonero, 9	Sus labores	No
12	Arévalo Martín. Francisco	V	29	V	Ancha, 13	Labrador	Si
13	Arévalo Monjas. Cándido	V	60	V	Idem	Idem	Si
14	Arranz Alvarez. Celestino	V	39	C	Carbonero, 63	Idem	Si
15	Arranz Fuentetaja. Isidoro	V	79	C	Castillo, 11	Propietario	Si
16	Arranz Olmos. Melitón	V	73	V	Carbonero, 63	Labrador	Si
17	Asenjo Yagüe. Dominica	M	71	V	Idem , 10	Sus labores	Si
18	Barbado Allas. Cirilo	V	37	C	Idem , 21	O. Electricista	Si
19	Barrios Maderuelo. Juan	V	61	C	Ancha, 8	Ganadero	Si
20	Bartolomé Bartolomé. Feliciana	M	59	V	Pajarillos, 21	Sus labores	Si
21	Bartolomé Bartolomé. Fidela	M	65	V	Carbonero, 37	Idem	Si
22	Bartolomé Bartolomé. María Nieves	M	88	V	P. Mayor, 7	Propietario	Si
23	Bartolomé Bartolomé. Matias	V	61	S	Humilladero, 2	Labrador	Si
24	Bartolomé Casas. Victor	V	36	C	Castillo, 34	Obrero	Si
25	Bartolomé García. Paulino	V	32	C	Mayor, 42	Idem	Si
26	Bartolomé González. Javier	V	44	C	Carbonero, 43	Labrador	Si
27	Bartolomé Arranz. Jesús	V	41	C	Mayor, 8	Industrial	Si
28	Bartolomé Martín. Sergio	V	56	C	Carbonero, 65	Fabricante mantas	Si
29	Bartolome Moreno. Victoriano	V	41	C	Pajarillos, 19	Obrero	Si
30	Bartolomé Rodriguez. Cirilo	V	70	C	Castillo, 16	Fabricante mantas	Si
31	Bartolomé Santos. Mariano	V	50	C	Mayor, 32	Vendedor Loza	Si
32	Bartolomé Yagüe. Vicente	V	48	C	Castillo, 26	Labrador	Si
33	Benito Anaya. Venancio	V	41	C	Carbonero, 5	Tablajero	Si
34	Benito Ruíz. Gregorio	V	43	C	Idem , 2	Pastor	Si
35	Bernardos Monjas. Auspicio	V	60	C	Mayor, 11	Labrador	Si
36	Bernardo Monjas. Brigida	M	66	V	Ancha, 7	Propietaria	Si
37	Bernardos Monjas. Elias	V	51	C	Idem , 9	Panadero	Si
38	Bernardos Pérez. Cipriano	V	57	C	Mayor, 16	Comerciante	Si
39	Bernardos Pérez. Paula	M	53	S	Castillo, 17	Propietaria	Si
40	Bernardos Yagüe. Angel	V	36	C	Santa María, 16	Labrador	Si
41	Blanco Domingo. Paulino	V	61	C	Pajarillos, 13	Electricista	Si
42	Blanco Fonseca. Florencio	V	43	C	Carbonero, 19	Obrero agrícola	Si
43	Borregos Pastor. Cayo	V	37	C	Pajarillos, 12	Electricista	Si
44	Cámara Flor. Justo	V	51	C	Mayor, 34	Machacador	Si
45	Cámara Virancos. Vicente	V	74	V	Ancha, 16	Subsidiado	Si

Número	APELLIDOS Y NOMBRE del Elector	SEXO (V) (M)	EDAD Años cumplidos en 1945	ESTADO Civil — S. C. V.	DOMICILIO (Entidad) (Calle y número)	PROFESION	Instruccion
46	Cañas Ramos. Santos	V	36	C	Humilladero, 21	Obrero iudustrial ..	Si
47	Casas Aragoneses. Dionisio	V	48	C	Carbonero, 9	Labrador	Si
48	Casas Aragoneses. Severiano	V	42	C	Idem , 16	Idem	Si
49	Casas Bartolomé. Eustasio	V	69	C	Idem , 61	Subsidiado	Si
50	Casas Fernández Pedro	V	27	C	Plaza Mayor, 3	Vendedor comestibles .	Si
51	Casas Fernández. Mariano	V	34	C	Idem , 4	Idem	Si
52	Casas Gaitero. Ovidio	V	33	S	Carbonero, 61	Labrador	Si
53	Casas Román. Angel	V	55	C	Plaza Mayor, 3	Vendedor comestibles .	Si
54	Corrales Rodríguez. Félix	V	49	C	Ancha, 14	Sillero	Si
55	Cubero Bartolomé. Benedicto	V	40	C	Castillo, 15	Comerciante tejidos	Si
56	Cubero Bartolomé. Sabino	V	70	V	Humilladero, 6	Propietario	Si
57	Cubero García. Felicito	V	54	C	Ancha, 11	Electricista	Si
58	Cubero García. Francisco	V	58	C	Idem , 12	Estanquero	Si
59	Cubero Yagüe. Cipriano	V	44	C	Pajarillos, 11	Comerciante tejidos	Si
60	Cubero Yagüe. Ricardo	V	32	C	Mayor, 17	Idem	Si
61	Domínguez Fernández, Hermenegildo.	V	32	C	Plaza Mayor, 8	Albañil	Si
62	Escolar Gaitero. Lorenza	M	56	V	Carbonero, 7	Sus labores	Si
63	Escorial Llorente. José	V	39	S	Mayor, 9	Propietario	Si
64	Esteban Sanz. Francisco	V	35	C	Carbonero, 41	Labrador	Si
65	Esteban Sanz. Gabriel	V	44	C	Pajarillos, 3	Idem	Si
66	Fernández Bartolomé. Felipe	V	69	C	Idem , 33	Subsidiado	Si
67	Fernández Ferradal. Inocencio	V	42	V	Humilladero, 35	Esquilador	Si
68	Fernández Maderuelo. Cristina	M	59	V	Castillo, 38	Sus labores	Si
69	Fernández Maderuelo. Román	V	66	C	Carbonero, 31	Esquilador	Si
70	Fernández Muñoz. Mateo	V	41	C	Idem , 23	Idem	Si
71	Fernández Rujas. María	M	70	V	Ancha, 5	Sus labores	Si
72	Fernández Sanz. Emiliano	V	37	C	Carbonero, 53	Esquilador	Si
73	Fernández Sanz. Frumencio	V	39	C	Idem , 55	Idem	Si
74	Fernández Vela. Mariano	V	37	C	Pajarillos, 18	Idem	Si
75	Ferradal Fernández. Félix	V	43	C	Idem , 32	Obrero industrial ..	Si
76	Ferradal García. Enrique	V	29	C	Idem , 27	Comerciante	Si
77	Ferradal Nicolás. Aquilino	V	44	C	Idem , 35	Vendedor comestibles .	Si
78	Ferradal Nicolás. Pilar	M	49	V	Mayor, 3	Pensionista	Si
79	Ferradal Pastor. Emilia	M	58	V	Mayor, 15	Comerciante	Si
80	Frutos Aparicio, Rufino	V	43	C	Humilladero, 57	Obrero pizarrero	Si
81	Frutos Castillo María	M	35	V	Santa María, 16	Fabricante gaseosas	Si
82	Frutos González Pablo	V	67	C	Mayor, 36	Dulzainero	Si
83	Frutos González Sérgio	V	57	C	Santa María, 14	Vendedor gaseosas.	Si
84	Frutos Nevado Albino	V	40	C	Mayor, 36	Relojero	Si
85	Fuentes Cañas Aña	M	68	V	Corbonero, 14	Propietario	Si
86	Gaitero Casas Fermina	M	78	V	Ancha, 17	Sus labores	Si
87	Gaitero Fernández Matías	V	87	C	Castillo, 20	Batanero	Si
88	Gallero Vela Angel	V	35	C	Ancha, 10	Guardia civil	Si
89	García Bartolomé Eugenio	V	60	C	Mayor, 2	Labrador	Si
90	García Borreguero Ricardo	V	81	V	Plaza Mayor, 13	Propietario	Si
91	Carcía Casado Trinidad	M	79	V	Humilladero, 75	Sus labores	Si
92	García González Pablo	V	64	C	Mayor, 1	Herrador	Si
93	García Llorente Elisa	M	56	V	Pajarillos, 39	Propietaria	Si
94	García Sanz Atilano	V	40	C	Casiillo, 18	Labrador	Si
95	García Velasco Ramona	M	63	V	Mayor, 42	Sus labores	No
96	Giménez López Juliana	M	58	V	Idem , 24	Idem	Si
97	Gómez García Mariano	V	51	C	Pajarillos, 7	Obrero	Si
98	Gómez Martín Atilano	V	44	S	Carbonero, 69	Labrador	Si
99	Gómez Martín Atilano	V	26	C	Pajarillos, 8	Obrero industrial	Si
100	Gómez Martín Benito	V	54	C	Castillo, 22	Labrador	Si
101	Gómez Martín Toribio	V	46	S	Carbonero, 69	Idem	Si
102	Gómez Pèrez Zenón	V	65	C	Pajarillos, 1	Practicante	Si
103	González Martín Alvaro	V	66	V	Humilladero, 45	Subsidiado	Si
104	González Martín Doroteo	V	53	C	Idem , 45	Albañil	Si
105	González Matarranz Cirilo	V	50	C	Plaza Mayor, 10	Vendedor curtidos..	Si
106	González Matarranz Lorenzo	V	60	V	Idem , 8	Conserje	Si
107	González Ramos Leandra	M	49	V	Ancha, 6	Cocinera	Si
108	González Ramos Virgilio	V	41	C	Humilladero, 20	Obrero agrícola	Si
109	González Sacristán Domingo	V	37	C	Castillo, 28	Obrero pizarrero	Si
110	González Sánchez Santiago	V	38	S	Ancha, 3	Zapatero	Si

Número	APELLIDOS Y NOMBRE del Elector	SEXO (V) (M)	EDAD Años cumplidos en 1945	ESTADO Civil — S. C. V.	DOMICILIO (Entidad) (Calle y número)	PROFESION	INSTRUCCIÓN
111	Gozalo Bernardos Jesús	V	43	S	Ancha, 7	Fabricante velas	Si
112	Gozalo Cañas Emilio	V	59	C	Carbonero, 22	Obrero	Si
113	Hernández Herranz Vicente	V	65	S	Pajarillos, 5	Labrador	Si
114	Hernández Velasco Fidencio	V	42	C	Castillo, 9	Idem	Si
115	Herranz Arévalo Manuela	M	81	V	Pajarillos, 5	Propietaria	Si
116	Herranz Asenjo Nemesio	V	37	C	Castillo, 7	Zapatero	Si
117	Herranz Asenjo Wenceslao	V	34	C	Carbonero, 10	Idem	Si
118	Herranz Bartolomé Benedicto	V	29	C	Idem , 37	Labrador	Si
119	Herranz Bernardos Andrés	V	30	C	Mayor, 28	Tejedor	Si
120	Herranz Bernardos Gerardo	V	24	C	Idem , 26	Idem	Si
121	Herranz González. Eugenio	V	56	C	Castillo, 3	Obrero	Si
122	Herranz Miguel. Ignacio	V	48	C	Carbonero, 11	Vendedor quincalla	Si
123	Herranz Palomares. Santos	V	30	C	Pajarillos, 37	Criado labrador	Si
124	Herranz Pedrazuela. Mariano	V	50	C	Mayor, 7	Labrador	Si
125	Herranz Ramos. Sotero	M	50	S	Carbonero, 1	Sus labores	Si
126	Herranz Sanz. Auspicio	V	57	C	Humilladero, 23	Fabricante mantas	Si
127	Herranz Sanz. Ignacio	V	30	C	Pajarillos, 39	Labrador	Si
128	Herranz Sanz. Luis	V	59	C	Mayor, 26	Fabricante manta	Si
129	Herranz Yagüe. Daniel	V	38	C	Castillo, 13	Labrador	Si
130	Herrero Rubio. Eugenio	V	38	C	Humilladero, 18	Molinero	Si
131	Iglesias Bernabé. Emeterio	V	56	C	Castillo, 2	Propietario	Si
132	Illanas García. Félix	V	37	C	Humilladero, 14	Herrero	Si
133	Lázaro Gil. Aurelio	V	55	C	Santa María, 18	Labrador	Si
134	Llorente Bartolomé. Trinidad	M	69	V	Plaza Mayor, 7	Propietario	Si
135	Llorente Caldevilla. Lorenza	M	69	V	Santa María, 10	Idem	Si
136	Llorente Martín. Encarnación	M	64	V	Mayor, 9	Idem	Si
137	Llorente Pastos. Francisco	V	53	C	Humilladero, 17	Labrador	Si
138	Manso Martín. Juana	M	61	V	Plaza Mayor, 11	Propietario	Si
139	Manso Nicolás. Josefa	M	58	V	Carbonero, 4	Idem	Si
140	Maroto Herranz. Juan	V	51	S	Mayor, 5	Idem	Si
141	Maroto Miguel. Eladio	V	46	C	Humilladero, 1	Obrero molinero	No
142	Martín Cerracín. Rufino	V	75	C	Ancha, 2	Tablajero	Si
143	Martín García. Martín	V	44	C	Carbonero, 25	Obrero electricista	Si
144	Mateos Rodríguez. Alejandro	V	52	C	Idem , 47	Obrero pizarrero	Si
145	Miguel Gozalo. Sotero	V	48	C	Ancha, 1	Arriero	Si
146	Miguel Vázquez. Doroteo	V	59	C	Plaza Mayor, 1	Alguacil	Si
147	Molinero Castillo. Frumencio	V	33	C	Pajarillos, 21	Obrero	Si
148	Monjas Bartolomé. Elías	V	35	C	Mayor, 46	Labrador	Si
149	Monjas Herranz. Iluminada	M	51	V	Pajarillos, 5	Labradora	Si
150	Monjas Herranz. Nicolás	V	61	C	Santa María, 8	Labrador	Si
151	Monjas Manso. Eusebio	M	41	S	Castrillo, 9	Propietaria	Si
152	Monjas Torrego. Raimunda	M	81	V	Pajarillos, 14	Sus labores	Si
153	Moreno Fuentes. León	V	42	S	Carbonero, 16	Labrador	Si
154	Muñoz Bernardos. Gregorio	V	36	C	Plaza Mayor, 15	Tablajero	Si
155	Muñoz Domingo. Santos	V	34	C	Pajarillos, 23	Obrero	Si
156	Muñoz Pascual. Sotera	M	74	V	Plaza Mayor, 9	Propietaria	Si
157	Navarro García. María	M	62	V	Mayor, 13	Sus labores	Si
158	Nicolás Cañas. Aurelio	V	35	C	Idem , 11	Comerciante	Si
159	Nicolás Llano. Valentín	M	68	V	Idem , 3	Sus labores	Si
160	Núñez Alvarez. Simón	V	67	C	Carbonero, 6	Subsidiado	Si
161	Olmos Hidalgo. Martín	V	35	C	Idem , 35	Obrero agrícola	Si
162	Ortega Francisco. Máximo	V	39	C	Idem , 27	Carretero	Si
163	Palomo Sobrados. Eusebio	V	39	C	Mayor, 18	Labrador	Si
164	Pascual Alvarez. Higinio	V	28	S	Santa María, 2	Vendedor vino	Si
165	Pascual Lázaro. Bernabé	V	58	C	Idem ,2	Fabricante embutd.	Si
166	Pastor Luengo. Emiliano	V	55	C	Idem ,4	Labrador	Si
167	Pato Prada. Vidal	V	42	C	Castillo, 32	Quincallero	Si
168	Piquero Sanz. Felipe	V	43	C	Humilladero, 69	Obrero pizarrero	Si
169	Piquero Sanz. Toribio	V	55	C	Carbonero, 33	Obrero industrial	Si
170	Polo Corte. Mateo	V	55	C	Humilladero, 77	Obrero teléfonos	Si
171	Pozo Manso. Julio	V	34	C	Carbonero, 4	Labrador	Si
172	Prada Martín. Eustoquia	M	68	V	Castillo, 32	Sus labores	Si
173	Ramos Escobar. Emiliana	M	48	S	Humilladero, 33	Idem	Si
174	Ramos Sanz. Rafael	V	49	C	Idem , 27	Machacador	Si
175	Río Casas. Vicente	V	35	C	Mayor, 12	Pastelero	Si

Número	APELLIDOS Y NOMBRE del Elector	SEXO (V) (M)	EDAD Años cumplidos en 1945	ESTADO Civil — S. C. V.	DOMICILIO (Entidad) (Calle y número)	PROFESION	INSTRUCCION
176	Rodriguez Delgado. Lucio	V	52	C	Carbonero, 39	Carnicero	Si
177	Román Sanz. Agueda	M	25	S	Castillo, 1	Modista	Si
178	Román Sanz. Amos	V	34	C	Pajarillos, 24	Zapatero	Si
176	Román Sanz. Presentación	M	30	V	Humilladero, 3	Sus labores	Si
180	Román Torrego. Sergio	V	39	C	Idem , 81	Obrero pizarrero	Si
181	Rubio Benito. Nicomedes	V	75	C	Mayor, 44	Subsidiado	Si
182	Rujas Bartolomé. María	M	75	V	Idem , 2	Propietaria	Si
183	Rujas Cámara. Francisco	V	53	C	Idem , 20	Obrero industrial	Si
184	Rujas Martín. Ignacio	V	41	C	Humilladero, 11	Tratante ganado	Si
185	Rujas Miguel. Juliana	M	69	V	Plaza Mayor, 15	Sus Labores	Si
186	Sacristán Frutos. Mariano	V	32	C	Humilladero, 47	Zapatero	Si
187	Sacristán Frutos. Paulino	V	47	C	Idem , 41	Idem	Si
188	Sacristán Herranz. Justo	V	63	C	Carbonero, 8	Machacador	No
189	Sacristán Miguel. Pablo	V	50	V	Idem , 45	Tejedor	Si
190	Sacristán Vicente. Ciriaco	V	30	C	Mayor, 3	Obrero	Si
191	Salinero Herrero. José	V	50	C	Pajarillos, 30	Obrero Agrícola	Si
192	Sánchez Frutos. Casiano	V	62	C	Humilladero, 49	Machacador	Si
193	Santos Casas. Ricardo	V	35	S	Idem , 13	Sastre	Si
194	Santos Villanueva. Leandro	V	61	C	Idem , 13,	Peón albañil	Si
195	Sanz Alvarez. Narcisa	M	58	V	Castillo, 1	Sus labores	Si
196	Sanz Alvarez. Pio	V	54	C	Humilladero, 45	Obrero industrial	Si
197	Sanz Bartolamé. Celestino	V	66	V	Mayor, 46	Labrador	Si
198	Sanz Bartolomé. Marina	M	78	V	Carbonero, 3	Propietaria	Si
199	Sanz Fuente. Julián	V	50	C	Humilladero, 34	Labrador	Si
200	Sanz Fuente. Servando	V	43	C	Castillo, 4	Idem	Si
201	Sanz Gaitero. Florentino	V	34	C	Pajarillos, 31	Idem	Si
202	Sanz Gaitero. Juan	V	41	C	Santa. María, 12	Idem	Si
203	Sanz Gaitero. Ubaldo	V	42	C	Castillo, 21	Idem	Si
204	Sanz Gozalo. Petra	M	82	V	Humilladero, 41	Sus labores	Si
205	Sanz Herranz. Crescencio	V	71	C	Pajarillos, 31	Labrador	Si
206	Sanz Monjas. Leopoldo	V	41	C	Mayor, 48	Idem	Si
207	Sanz Monjas. Pablo	V	25	C	Humilladero, 24	Idem	Si
208	Sanz Monjas. Román	V	39	C	Mayor, 46	Idem	Si
209	Sanz Nicolás. Anastasio	V	40	C	Idem , 50	Almacenista lana	Si
210	Sanz Villanueva. Bernardo	V	73	C	Pajarillos, 17	Subsidiado	Si
211	Sastre Cubero. Mauricio	V	52	C	Mayor, 28	Molinero	Si
212	Sebastián Sanz. Nemesio	V	52	C	Idem , 10	Albañil	Si
213	Sebastián Sanz. Tomás	V	32	C	Carbonero, 17	Idem	Si
214	Segovia Aparicio. Tomás	V	27	C	Ancha, 15	Machacador	Si
215	Segovia Herranz. José	V	38	C	Idem , 18	Idem	Si
216	Segovia Miguel. Andrés	V	66	V	Idem , 15	Subsidiado	Si
217	Segovia Sanz. María	M	73	V	Humilladero, 33	Pensionista	No
218	Sobrados Miguel. Nicasio	V	57	C	Idem , 12	Comerciante	Si
219	Sobrados Sanz. Francisco	V	42	C	Idem , 16	Panadero	Si
220	Tomé González. Mariano	V	60	C	Carbonero, 2	Herrador	Si
221	Torres Bartolomé. Julián	V	52	C	Mayor, 14	Propietario	Si
222	Torres Caballero. Mariano	V	74	C	Idem , 14	Idem	Si
223	Vaca Martín. Mauricia	M	77	V	Carbonero, 15	Sus labores	Si
224	Vela Aparicio. Tiburcio	V	65	C	Castillo, 12	Obrero pizarrero	Si
225	Vela Miguelañez. Jaime	V	41	C	Humilladero, 2	Tejedor	Si
226	Villacorta Muñoz. Julián	V	52	C	Idem , 73	Resinero	Si
227	Yagüe Bartolomé. Petronila	M	70	V	Plaza Mayor, 2	Propietaria	Si
228	Yagüe Gil. Isidra	M	55	V	Mayor, 4	Idem	Si
129	Yagüe Herero. Petra	M	68	V	Humilladero, 4	Idem	Si
230	Yagüe Lázaro. Pedro	V	61	C	Plaza Mayor, 12.	Idem	Si
231	Yagüe Sanz. Celedonio	V	40	C	Pajarillos, 22	Sastre	Si
232	Yagüe Torrego. Epifania	M	76	V	Castillo, 26	Propietaria	Si
233	Yagüe Torrego. Román	V	70	C	Mayor, 52	Pastor	Si

Certifico: *Que la presente lista es la definitiva de electores, formada según Decreto de la Presidencia de 29 de Septiembre de 1945.—Segovia, 26 de Enero de 1946.*

V.º B.º:
El Presidente de la Junta Provincial del Censo Electoral,
Félix García Huerta

El Jefe Provincial de Estadística,
Ricardo Palomo

MINISTERIO DE TRABAJO — DIRECCION GENERAL DE ESTADISTICA

Censo Electoral de 1945

PROVINCIA DE SEGOVIA — Municipio de BERNARDOS

Distrito único.—Sección segunda.

Lista definitiva de electores

Número	APELLIDOS Y NOMBRE del Elector	SEXO (V) (M)	EDAD Años cumplidos en 1945	ESTADO Civil — S. C. V.	DOMICILIO (Entidad) (Calle y número)	PROFESION	INSTRUCCION
1	Amieva Pérez. Ramón	V	40	C	Escuela, 1	Fabricante pizarra	Si
2	Andrea Bartolomé. Valerico	V	47	C	Procesiones, 5	Electricista	Si
3	Andrea Cardiel. Agapito	V	66	C	Escuela, 24	Panadero	Si
4	Andrea Casas. Cipriano	V	53	C	Nueva, 16	Calderero	Si
5	Aragoneses M guel. Liborio	V	54	C	S. Roque, 39	Vendedor loza	Si
6	Aragoneses Miguel. Modesto	V	48	C	Crucero, 8	Obrero pizarrero	Si
7	Arranz Muñoz. Julián	V	28	C	Abajo, 28	Guarda rurara l	Si
8	Arranz Sanz. Ildefonso	V	53	C	Crucero, 13	Vendedor comestibles	Si
9	Arranz Sanz. Ildefonso	V	25	C	Idem , 13	Labrador	Si
10	Arranz Sanz. Modesta	M	44	V	Procesiones, 17	Sus labores	Si
11	Arranz Sanz. Pablo	V	55	C	Nueva, 12	Pastor	Si
12	Arranz Sanz. Teodoro	V	51	C	P.ª Ortega, 3	Obrero industrial	Si
13	Arribas Alonso. Nicolás	V	51	C	Nueva, 19	Oficial carretero	Si
14	Bartolomé Bartolomé. Julián	V	52	C	San Roque, 47	Labrador	Si
15	Bartolomé Frutos. Celedonio	V	59	C	Nueva, 13	Zapatero	Si
16	Bartolomé García. Román	V	80	V	San Roque, 33	Subsidiado	Si
17	Bartolomé Gozalo. Mariano	V	74	C	Procesiones, 2	Propietario	Si
18	Bartolomé Molinero. Pablo	V	41	C	Escuela, 10	Vendedor loza	Si
19	Bartolomé Sacristán. Gaspar	V	50	C	San Roque, 33	Obrero industrial	Si
20	Bartolomé Sobrados. Gregoria	M	79	V	Crucero, 11	Sus labores	Si
21	Bartolomé Velasco. Agapito	V	61	C	Abajo, 8	Labrador	Si
22	Bernardos Dominguez. Juan Francisco	V	57	C	Crucero, 26	Obrero agrícola	No
23	Bernardos Herranz. Elias	V	63	C	Abajo, 4	Fabricante mantas	Si
24	Bernardos Monjas. Antonio	V	71	C	Iglesias, 15	Propietario	Si
25	Bernardos Pérez. José	V	44	C	San Roque, 4	Tejedor	Si
26	Blanco Gomez. Mariano	V	39	C	Despoblado	Obrero electricista	Si
27	Borregón Gómez. Mariano	V	64	C	Abajo, 10	Obrero agrícola	Si
28	Borregón Pastor. Maximino	V	41	C	Nueva, 2	Labrador	Si
29	Cámara Casas. Mauricio	V	43	C	Procesiones, 26	Albañil	Si
30	Cámara Escolar. Calixto	V	72	C	Idem , 6	Subsidiado	Si
31	Cámara Vivancos. Eloy	V	66	C	Miguelañez, 8	Idem	Si
32	Cámara Vivancos. Juan	V	68	C	Nueva, 3	Idem	Si
33	Cañas Ruiz. Dimas	V	48	C	Procesiones, 1	Vendedor loza	Si
34	Carreras Vicente. Martín	V	40	V	Abajo, 30	Obrero Pizarra	Si
35	Carrión Arranz. Amós	V	47	C	Crucero, 25	Machacador	Si
36	Casado Arias. Saturnino	V	34	C	P.ª Ortega, 5	Guardia civil	Si
37	Casas Jimenez. Nicolás	V	34	C	Miguelañez, 17	Obrero industrial	Si
38	Casas Postigo. Narciso	V	65	C	Iglesia, 2	Propietario	Si
39	Centeno Nevado. Angel	V	30	C	Nueva, 17	Obrero Agrícola	Si
40	Centeno del Pozo. José	V	63	C	Idem , 17	Idem	Si
41	Cerracín Sanz. Andrés	V	55	C	Migueláñez, 3	Fabricante gaseosa	Si
42	Cerracín Sanz. Mateo	V	52	C	Iglesias, 17	Albanil	Si
43	Collado Encinas. Calixto	V	50	C	Plaza Ortega, 5	Guardia civil	Si
44	Conde García. Valeriano	V	38	C	Nueva, 20	Pastor	Si
45	Corrales Rodriguez. Emilio	V	42	C	Idem, 15	Sillero	Si

Número	APELLIDOS Y NOMBRE del Elector	SEXO (V) (M)	EDAD Años cumplidos en 1945	ESTADO Civil — S. C. V.	DOMICILIO (Entidad) (Calle y número)	PROFESION	Instrucción
46	Cubero Bartolomé. Gregorio.....	V	71	C	Iglesia, 5.....	Fabricante velas...	Si
47	Cubero Martín. Eduardo.....	V	34	C	Nueva, 1.....	Comerciante.....	Si
48	Cubero Martín. Pedro.....	V	42	C	Plaza Ortega, 6.....	Idem	Si
49	Cubero Yagüe. Evaristo	V	40	C	Migueláñez, 10	Idem	Si
50	Cubero Yagüe. Mariano.....	V	28	C	Plaza Ortega, 8.....	Idem	Si
51	Domínguez Centeno. Basilio.....	V	64	C	San Roque, 29.....	Albañil.....	Si
52	Domínguez Fernández. Josefa....	M	40	V	Idem	Cacharrera.....	Si
53	Fernández Maderuelo. Juana	M	70	V	Procesiones, 9.....	Subsidiada.....	Si
54	Ferradal Cámara. Gabino	V	37	C	San Roque, 13.....	Obrero agrícola....	Si
55	Ferradal Cubero. Angel.....	V	26	S	Procesiones, 21.....	Comerciante.....	Si
56	Ferradal Pastor. Pablo.....	V	43	C	Migueláñez, 12	Idem	Si
57	Ferradal Pozo. Prudencio.....	V	72	C	San Roque, 13.....	Subsidiado.....	Si
58	Francisco Rubio. Jerónima.....	M	61	V	Nueva, 2.....	Sus labores.....	Si
59	Frutos Aparicio. Máximo.....	V	45	C	Migueláñez, 21	Obrero pizarrero...	Si
60	Frutos Rodrigo. Micaela.....	M	84	V	Escuela, 4.....	Pensionista.....	Si
61	Fuentetaja Rubio. Amancio	V	29	C	Plaza Ortega, 5.....	Guardía civil.....	Si
62	Gaitero Fernández. Dionisio.....	V	40	C	Crucero, 5	Tejedor.....	Si
63	Gaitero Sanz. Valentina.....	M	54	V	Migueláñez, 13	Sus labores.....	Si
64	Gaitero Sastre. Ismael.....	V	38	C	Nueva, 29.....	Obrero pizarrero...	Si
65	Gaitero Sastre. Máximo.....	V	52	C	Migueláñez, 27	Obrero municipal..	Si
66	Gaitero Sastre. Vicente.....	V	40	C	Crucero, 22	Obrero pizarrero...	Si
67	García Bartolomé. Angel	V	52	C	Miguelánez, 11	Vendedor loza.....	Si
68	García Bartolomé. Constancio....	V	57	C	Nueva, 8.....	Labrador.....	Si
69	García Bartolomé. Juan.....	V	53	C	Crucero, 29	Vendedor loza.....	Si
70	García Bartolomé. Martín.....	V	39	C	Abajo, 6.....	Almacenista trapos.	Si
71	García Calle. Quiteria	M	77	V	San Roque, 17.....	Pensionista.....	Si
72	García Casado. Tomasa	M	71	V	Migueláñez, 22	Sus labores.....	Si
73	García Castañeda. Doroteo.....	V	25	C	Despoblado	Guarda forestal....	Si
74	García Martín. Restituta.....	M	77	V	Escuela, 11.....	Sus labores.....	Si
75	García Nicolás. Iluminado.....	V	31	C	San Roque, 27.....	Sastre	Si
76	García Rio. Leoncio.....	V	35	C	Idem, 41.....	Obrero pizarrero...	Si
77	García Sacristán. Tiburcio.....	V	70	C	Idem, 41.....	Obrero molinero...	No
78	Garo Nicolás. Nicolás	V	43	C	Crucero, 16	Hojalatero	Si
79	Giménez Sanz. Nicolás.....	V	57	C	San Roque, 31.....	Pastor.....	Si
80	Gómez Arribas. Mateo.....	V	78	C	Procesiones, 34.....	Capataz montes jubilado	Si
81	Gómez Castellanos. Julita.....	M	30	S	Idem , 2.....	Maestra.....	Si
82	Gómez Gaitero. Higinia.....	M	61	V	Nueva, 27.....	Sus labores.....	Si
83	Gómez Gaitero. Leoncio.....	V	53	C	Migueláñez, 4.....	Obrero Industrial..	Si
84	Gómez García. María.....	M	69	V	Crucero, 20.....	Sus labores.....	Si
85	Gómez Higuera. Guillermo.....	V	36	C	Procesiones, 7.....	Obrero electricista.	Si
86	Gómez Martín. Teodosio.....	V	34	C	Idem , 28.....	Obrero industrial...	Si
87	Gómez Pozo. Eusebia.....	M	67	V	Abajo, 12.....	Propietaria.....	Si
88	González Maderuelo. Carlos.....	V	69	C	Crucero, 15.....	Subsidiado	No
89	González Nieto. Aquilino.....	V	43	C	Migueláñez, 25.....	Pastor	Si
90	González Ramos. Angel.....	V	42	C	Iglesia, 18.....	Obrero industrial...	Si
91	González Ramos. Urbano.....	V	39	C	Procesiones, 34.....	Obrero agrícola....	Si
92	Gozalo Cañas. Mariano.....	V	70	C	Nueva, 11.....	Subsidiado.....	Si
93	Gozalo Rosa. Gregorio.....	V	67	S	Idem , 27.....	Idem	Si
94	Gozalo Sanz. Felisa.....	M	59	S	Iglesia, 12.....	Propietaria.....	Si
95	Hernández Bartolomé. Gregorio..	V	74	C	Procesiones, 4.....	Propietario.....	Si
96	Herranz Alvarez. Dionisio.....	V	63	C	Nueva, 10.....	Hortelano.....	No
97	Herranz Alvarez. Polonia.....	M	56	V	Iglesia, 4.....	Propietaria.....	Si
98	Herranz Aparicio. Julián.....	V	42	C	Crucero, 1.....	Obrero pizarrero...	Si
99	Herranz Bartolomé. Agustín.....	V	64	C	Nueva, 1.....	Propietario.....	Si
100	Herranz Bartolomé. Vidal.....	V	36	C	Nueva, 4.....	Panadero.....	Si
101	Herranz Herranz. Gabino.....	V	58	C	Procesiones, 13.....	Jubilado	Si
102	Herranz Herranz. Leoncio.....	V	57	C	San Roque, 6.....	Labrador.....	Si
103	Herranz Pedrazuela. Francisco...	V	59	C	Idem , 15.....	Idem	Si
104	Herranz Ramos. Anacleto.....	V	55	C	Escuela, 22.....	Cartero	Si
105	Herrero Fernández. Aurelia.....	M	52	S	Iglesia, 6.....	D.ª colegio 1.ª E.ª.	Si
106	Herrero Rubio. Anastasio.....	V	46	C	Procesiones, 4.....	Molinero.....	Si
107	Herrero Vela. Juana.....	M	53	V	Crucero, 3.....	Cocinera.....	Si
108	Lorente Morales. Antonio	V	32	C	Escuela, 32.....	Maestro nacional...	Si
109	Llorente Herranz. Francisco.....	V	23	S	Iglesia, 4.....	Abogado.....	Si
110	Llorente Moral. Eusebio.....	V	38	C	Crucero, 19.....	Criado labranza....	Si

Número	APELLIDOS Y NOMBRE del Elector	SEXO (V) (M)	EDAD Años cumplidos en 1945	ESTADO Civil — S. C. v.	DOMICILIO (Entidad) (Calle y número)	PROFESION	INSTRUCCION
111	Maroto Miguel. Estanislao	V	42	C	Escuela, 11	Obrero molinero	Si
112	Martín Bernal. Juan	V	63	V	Idem , 1	Propietario	Si
113	Martín Fuentes. Mariano	V	43	C	Procesiones, 26	Obrero agrícola	Si
114	Martín García. Julián	V	40	C	San Roque, 37	Vendedor loza	Si
115	Martín Iglesias. Pedro	V	40	S	Escuela, 1	Sacerdote	Si
116	Martín Sastre. Mariano	V	43	C	Iglesia, 14	Tablajero	Si
117	Martín Villaverde. Dominica	M	63	V	Escuela, 10	Propietaria	Si
118	Martín Villaverde. Ricarda	M	56	V	Iglesia, 3	V.ª comestibles	Si
119	Marugán Pedrazuela. Blas	V	39	C	Idem , 11	Sacristán	Si
120	Mateos Rodríguez. Valentín	V	67	C	San Roque, 35	Subsidiado	Si
121	Mayo Rubio. Agueda	M	62	V	Nueva, 9	Sus labores	Si
122	Miguel García. José	V	30	C	Abajo, 34	Electricista	Si
123	Miguel Herranz. Daniel	V	69	C	Idem	Subsidiado V	Si
124	Miguel Sacristán. Angel	V	33	C	Iglesia, 17	Comerciante T	Si
125	Migueláñez García. Florentina	M	81	V	Crucero, 24	Sus labores	Si
126	Miguelsanz Martín. Pedro	V	57	C	Nueva, 5	Propietario	Si
127	Molinero Arribas. Romualda	m	77	V	Idem , 8	Idem	Si
128	Molinero Fernández. María	m	74	V	Idem , 18	Sus labores	No
129	Molinero Herrero. Feliciano	V	69	C	Procesiones, 19	Subsidiado	Si
130	Molinero Salinero. Fructuoso	V	35	C	Idem , 22	Obrero pizarrero	Si
131	Moreno Sanz. Eusebia	m	63	V	Nueva, 7	Propietaria	Si
132	Muñoz Domingo. Eusebio	V	37	C	Crucero, 17	Pastor	Si
133	Muñoz Muñoz. Juan	V	52	C	Despoblado	Electricista	Si
134	Navarro Cuesta. Isaac Manuel	V	67	C	Escuela, 4	Naestro N	Si
135	Nicolás Bartolomé. Tomás	V	71	V	Procesiones, 42	Propietario	Si
136	Nicolás Cañas. Tomás	V	49	C	Iglesia, 13	Industrial	Si
137	Nicolás Gozalo. Librada	m	41	V	Escuela, 16	Sus labores	Si
138	Núñez Frutos. Tomás	V	42	C	Procesiones, 32	Machacador	Si
139	Pablos Gozalo. Andrés	V	51	C	Migueláñez, 6	Guarda P	Si
140	Pablos Yuguero. Pedro	V	78	C	Abajo, 36	Subsidiado	Si
141	Palomo Esteban. Santiago	V	67	C	Idem , 38	Labrador	Si
142	Palomo Yagüe. Antonino	V	30	S	Idem , 18	Sastre	Si
143	Pastor Alvarez. Juan Antonio	V	27	C	Iglesia, 2	Comerciante	Si
144	Pedrazuela Herranz. Lucas	V	74	C	Procesiones, 3	Persioniste	Si
145	Piquero Sanz. Adelaida	m	47	V	Migueláñez, 15	Sus labores	Si
146	Postigo Sanz. Félix	V	39	C	Escuela, 5	Fab. embutido	Si
147	Pozo Sacristán. Pedro	V	49	V	Crucero, 23	Obrero pizarrero	Si
148	Ramos Encinas. Teodoro	V	39	C	Plaza Ortega, 5	Gabo Guardia Civil.	Si
149	Ramos Escobar. Cándida	m	54	V	Escuela, 14	Confitera	Si
150	Ramos Fernández. Agapito	V	46	C	Idem , 3	Labrador	Si
151	Ramos Fernández. Bonifacio	V	53	V	Iglesia, 12	Especulador cereal.	Si
152	Ramos Fernández. Fé	m	50	S	Escuela, 3	Propietaria	Si
153	Ramos Gómez. Cirilo	V	27	C	Abajo, 12	Fabricante mantas	Si
154	Ramos Herranz. Bonifacia	m	62	V	Procesiones, 7	V. comestibles	Si
155	Ramos Herranz. Fermina	m	68	V	Nueva, 15	Subsidiada V	Si
156	Ramos Martín. Filomena	m	51	V	Plaza Ortega, 4	Sus labores	Si
157	Ramos Miguel. Jerónimo	V	86	C	Migueláñez, 24	Obrero industrial	Si
158	Ramos Sanz. Francisco	V	57	C	Idem , 9	V. comestibles	Si
159	Ramos Sanz. Paulino	V	55	C	Nueva, 6	Obrero industrial	Si
160	Ramos Sanz. Teófilo	V	53	C	Crucero, 11	Carabinero jubilado	Si
161	Renedo Monjas. María	m	61	V	Idem , 6	Panadera	Si
162	Río Arribas. Florencio	V	66	C	Idem , 7	Subsidiado V	Si
163	Río Gómez. Nicomedes	V	63	C	San Roque, 9	Peón albañil	Si
164	Río Molinero. Alfonso	V	42	C	Nueva, 31	Obrero agrícola	Si
165	Río Molinero. Lucio	V	40	C	Idem , 23	Idem	Si
166	Rodríguez Amo. Margarita	m	54	V	Crucero, 18	Sus labores	Si
167	Román González. Gregorio	V	63	V	Idem , 7	Zapatero	Si
168	Román Torrego. Jacinto	V	36	C	Idem , 7	Obrero pizarrero	Si
169	Romero Calleja. Gerardo	V	39	C	Miguelañez, 14	Obrero industrial	Si
170	Rucio García. Marcelino	V	54	C	Procesiones, 38	Obrero agricala	Si
171	Sacristán Domingo. Filiberto	V	33	S	Idem , 6	Fotógrafo	Si
172	Sacristán Domingo. Mariano	V	37	C	Idem , 16	Carpintero	Si
173	Sacristán Sanz. Nicolasa	m	49	V	Crucero, 21	Sus labores	No
174	Salinero Herrero. Esteban	V	52	C	Iglesia, 20	Obrero	Si
175	Sánchez Aparicio. Cirilo	V	42	C	P.ª Ortega, 1	Machacador	Si

Número	APELLIDOS Y NOMBRE del Elector	SEXO (V) (M)	EDAD Años cumplidos en 1945	ESTADO Civil — S. C. V.	DOMICILIO (Entidad) (Calle y número)	PROFESION	INSTRUCCION
176	Sánchez Aparicio. Saturnino	V	37	C	Crucero 9,	Machacador	Si
177	Sánchez Gómez. Benito	V	35	C	Abajo, 28	Obrero industrial	Si
178	Santos Velilla. Nicasia	m	80	V	Miguelañez, 16	Sus labores	Si
179	Sanz Bartolomé. Francisca	m	62	V	Idem ,20	Idem	Si
180	Sanz Bartolomé. Román	V	24	C	Nueva, 21	Cribero	Si
181	Sanz Maestro. Francisco	V	63	C	Despoblado	Electricista	Si
182	Sanz Santos. Bernardino	V	54	C	Nueva, 21	Cribero	Si
183	Sanz Yagüe. Martín	V	40	C	Procesiones, 40	Labrador	Si
184	Sastre Herrero. Clara	m	71	V	Crucero, 22	Sus labores	Si
185	Sastre Herrero. Francisco	V	80	C	Escuelas, 12	Industrial	Si
186	Sastre Marugán. Agustín	V	61	C	San Roque, 8	Propietario	Si
187	Segovia Aparicio. Lázaro	V	32	C	Procesiones, 23	Machacador	Si
188	Segovia Herranz. Ramón	V	34	C	Nueva, 25	Idem	Si
189	Segovia Miguel. Ceferino	V	73	C	Idem , 25	Subsidiado V	Si
190	Sobrados Miguel. Baltasar	V	43	C	Miguelañez, 1	Comerciante	Si
191	Sobrados Sanz. Cristeto	V	34	C	San Roque, 49	Labrador	Si
192	Sobrados Sanz. Miguel	V	40	C	Crucero, 28	Fabricante chocalate	Si
193	Valle Velasco. Policarpo	V	69	S	Iglesia, 11	Sarcerdote	Si
194	Veganzones Gómez. Andrés	V	41	C	San Roque, 17	Carpintero	Si
195	Vela Bartolomé. Jenara	m	76	V	Crucero, 24	Sus labores,	Si
196	Vela Herranz. Crisanta	m	82	V	Idem , 9	Idem	Si
197	Vicente Felisón. María	m	71	V	Abajo, 30	Idem	No
198	Villarcorta Benito. Florencio	V	27	C	Procesiones, 16	Resinero	Si
199	Villanueva Pedro. Leandra	m	95	V	Nueva, 3	Subsidiada	Si
200	Villaverde Villagarcia. Vicenta	m	97	V	Iglesia, 3	Sus labores	Si
201	Villora Rodríguez. María Dolores	m	34	V	Idem , 9	Maestra nacional	Si
202	Yagüe Bartolomé. Josefa	m	83	V	Idem , 8	Propietaria	Si
203	Yagüe Gozalo. Máximo	V	46	C	Crucero, 27	Labrador	Si
204	Yagüe Herranz. Gregorio	V	74	V	Procesiones, 4	Propietario	Si
205	Yagüe Herrero. Emilio	V	61	C	Crucero, 28	Labrador	Si
206	Yagüe Sanz. Vicente	V	29	C	P.ª Ortega, 5	Guardía Civil	Si

Certifico: *Que la presente lista es la definitiva de electores, formada según Decreto de la Presidencia de 29 de Septiembre de 1945.—Segovia, 26 de Enero de 1946.*

V.º B.º:
El Presidente de la Junta Provincial del Censo Electoral,
Félix García Huerta

El Jefe Provincial de Estadística,
Ricardo Palomo

MINISTERIO DE TRABAJO — DIRECCION GENERAL DE ESTADISTICA

Censo Electoral de 1945

PROVINCIA DE SEGOVIA — Municipio de BERNUY DE COCA

Distrito único.—Sección única.

Lista definitiva de electores

Número	APELLIDOS Y NOMBRE del Elector	SEXO (V) (M)	EDAD Años cumplidos en 1945	ESTADO Civil — S. C. V.	DOMICILIO (Entidad) (Calle y número)	PROFESION	INSTRUCCION
1	Arroyo Gómez. Juana	M	61	V	Bernúy de Coca	Sus labores	Si
2	Cid Alonso. Mario	V	36	C	—	Labrador	Si
3	Cid García. Aquilina	M	66	V	—	Sus labores	Si
4	Cid García. Facunda	V	76	V	—	Labrador	Si
5	Cid García. Marcelino	V	70	C	—	Idem	Si
6	Cid García. Saturnina	M	78	V	—	Sus labores	Si
7	Cid Martín. Emiliano	V	36	C	—	Labrador	Si
8	Galán Nicolás· Antonio	V	78	C	—	Idem	Si
9	Galán Yagüe. Dionisio	V	50	C	—	Idem	Si
10	Galán Yagüe. Epifanio	V	44	C	—	Idem	Si
11	García Agüero. Juan Ignacio	V	42	C	—	Idem	Si
12	García Cid. Luis	V	49	C	—	Jornalero	Si
13	García Díez. Amador	V	34	C	—	Labrador	Si
14	García Díez. Gonzalo	V	32	C	—	Idem	Si
15	García Martín. Pedro	V	67	C	—	Idem	Si
16	Gómez Gómez. Mauricio	V	58	C	—	Idem	Si
17	Gómez González. Celedonio	V	60	C	—	Jornalero	Si
18	Gómez Pérez. Sandalia	M	78	V	—	Sus labores	No
19	González Muñoz. Tomás	V	45	C	—	Labrador	Si
20	Gutiérrez García. Alejandro	V	41	C	—	Idem	Si
21	Herrero López. Faustino	V	53	C	—	Jornalero	Si
22	López Herrero. Fidencio	V	51	C	—	Labrador	Si
23	López Rodríguez. Melchor	V	65	C	—	Idem	Si
24	López Rodríguez. Samuel	V	68	V	—	Idem	Si
25	López Sanz. Francisco	V	55	C	—	Secretario	Si
26	Manso Pérez. María	M	75	V	—	Sus labores	Si
27	Martín Casado. Antolín	V	65	C	—	Labrador	Si
28	Martín Manso. José	V	39	C	—	Jornalero	Si
29	Martín Martín. Aurelio	V	50	C	—	Labrador	Si
30	Martín Martín. Donato	V	47	C	—	Idem	Si
31	Martín Pérez. Vicente	V	60	C	—	Idem	Si
32	Pedro. Rico. Dionisio	V	41	C	—	Jornalero	Si
33	Pérez Martín. Maximo	V	51	C	—	Labrador	Si
34	Puras Miguel. Jacinto	V	46	C	—	Idem	Si
35	Rodríguez Reales. Ruperto	V	50	C	—	Idem	Si
36	Rodríguez Reales. Segunda	M	54	V	—	Labradora	Si
37	Sanz Casado. Alberto	V	50	C	—	Labrador	Si
38	Sanz López. Ismael	V	61	C	—	Idem	Si
39	Sanz Martín. José	V	53	V	—	Idem	Si
40	Sanz Soblechero. Anastasio	V	30	C	—	Idem	No
41	Sanz Soblechero. Victoriano	V	38	C	—	Idem	No
42	Vaquero Cordero. Fidel	V	43	C	—	Jornalero	Si
43	Velázquez Pinilla. Mariano	V	41	C	—	Idem	Si
44	Velázquez Pinilla. Vicente	V	38	C	—	Idem	Si

Certifico: *Que la presente lista es la definitiva de electores, formada según Decreto de la Presidencia de 29 de Septiembre de 1945.— Segovia, 26 de Enero de 1946.*

V.º B.º:
El Presidente de la Junta Provincial del Censo Electoral,
Félix García Huerta

El Jefe Provincial de Estadística
Ricardo Palomo

MINISTERIO DE TRABAJO — DIRECCION GENERAL DE ESTADISTICA

Censo Electoral de 1945

PROVINCIA DE SEGOVIA — Municipio de BERNUY DE PORREROS

Distrito único.—Sección única.

Lista definitiva de electores

Número	APELLIDOS Y NOMBRE del Elector	SEXO (V) (M)	EDAD Años cumplidos en 1945	ESTADO Civil — S. C. V.	DOMICILIO (Entidad) (Calle y número)	PROFESION	INSTRUCCION
1	Agudo Manso. Juana	M	62	V	Bernúy de Porreros	Sus labores	Si
2	Alvarez Fernández. Felipe	V	44	C	—	Labrador	Si
3	Barrio Gilarrranz. Felipe	V	60	C	—	Idem	Si
4	Barroso Barroso. Angel	V	60	V	—	Idem	Si
5	Barroso Barroso. Evaristo	V	57	C	—	Pastor	Si
6	Barroso Barroso. Lucio	V	51	C	—	Industrial	Si
7	Barroso Barroso. María	M	54	V	—	Sus labores	Si
8	Benito Soldado. Eustaquio	V	55	C	—	Labrado	Si
9	Calle Calle. Cecilio	V	45	V	—	Idem	Si
10	Calle Luciáñez. Luciana	M	66	V	—	Sus labores	Si
11	Calle Luciáñez. Román	V	61	C	—	Labrador	Si
12	Cardiel Calle. Benito	V	55	C	—	Idem	Si
13	Cardiel Calle. Juan	V	44	V	—	Idem	Si
14	Cardiel Calle. Pascual	V	57	C	—	Secretario	Si
15	Cardiel Redondo. Luciano	V	53	C	—	Labrador	Si
16	Cardiel Redondo. Mariano	V	41	C	—	Albañil	Si
17	Casado Redondo. Julia	M	65	V	—	Sus labores	Si
18	Casado Redondo. Toribio	V	55	C	—	Albañil	Si
19	Chanes Calle Tomás	V	58	C	—	Labrador	Si
20	Díaz Galindo. Lucio	V	56	C	—	Idem	Si
21	Díaz Galindo. Marcelino	V	61	C	—	Idem	Si
22	Díaz Galindo. Simeón	V	59	C	—	Idem	Si
23	Díaz Gilarranz. Demetrio	V	71	V	—	Industrial	Si
24	Díaz Gilarranz. Lorenzo	V	57	C	—	Labrador	Si
25	Domingo Satre. Dimas	V	53	C	—	Pastor	Si
26	Domingo Sastre. Fidel	V	60	V	—	Idem	Si
27	Domingo Sastre. Zacarías	V	42	S	—	Idem	Si
28	Fernández Peña. Lucía	M	65	V	—	Sus labores	Si
29	Fernández Peña. Teresa	M	75	V	—	Idem	No
30	Frutos Herrero. Francisco	V	67	C	—	Molinero	Si
31	Frutos Herrero. Juan	V	35	C	—	Idem	Si
32	Galíndo Barroso. Rufino	V	68	C	—	Labrador	Si
33	Galíndo Gilarranz. Cármen	M	40	V	—	Sus labores	Si
34	Galíndo Gilarranz. Hilaria	M	65	V	—	Idem	Si
35	Galíndo Gilarranz. Julián	V	76	C	—	Labrador	Si
36	Galindo Gilarranz. Mariano	V	44	V	—	Idem	Si
37	Gilarranz Alonso. Mariano	V	66	C	—	Idem	Si
38	Gilarranz Calle. Eustasio	V	51	C	—	Idem	Si
39	Gilarranz Calle. José	V	46	C	—	Idem	Si
40	Gilarranz Frutos. Fernando	V	63	C	—	Zapatero	Si
41	Gilarranz López. Felipe	V	40	C	—	Minero	Si
42	Gilarranz Sanz. Domingo	V	59	C	—	Alguacil	Si
43	Gilarranz Sanz. Gregorio	V	65	C	—	Jornalero	Si
44	Gilarranz Sanz. Mónica	M	34	S	—	Sus labores	Si
45	Gilarranz Sanz. Salvador	V	36	C	—	Obrero	Si

Número	APELLIDOS Y NOMBRE del Elector	SEXO (V) (M)	EDAD Años cumplidos en 1945	ESTADO Civil — S. C. V.	DOMICILIO (Entidad) (Calle y número)	PROFESION	INSTRUCCIÓN
46	Gómez Galindo. María	M	71	V	Bernúy de Porreros	Sus labores	Si
47	Gómez Sanz. Agustín	V	34	S	—	Sacerdote	Si
48	Gómez Valle. Andrés	V	52	C	—	Labrador	Si
49	Gómez Vallejo. Justo	V	44	C	—	Industrial	Si
50	González Luciáñez. Julio	V	52	C	—	Labrador	Si
51	González Luciáñez. Pascual	V	58	C	—	Idem	Si
52	González Luciáñez. Pedro	V	61	C	—	Industrial	Si
53	González Luquero. Agustín	V	61	C	—	Labrador	Si
54	Gónzalez Martín. Antolin	V	43	C	—	Ciego	Si
55	González Mingorría. Domingo	V	46	C	—	Labrador	Si
56	González Velasco. Eladio	V	45	C	—	Jornalero	Si
57	González Velasco. Tiburcio	V	72	V	—	Labrador	Si
58	Hernando Herrero. Anastasio	V	44	C	—	Idem	Si
59	Hernando Herrero. Gaspar	V	50	V	—	Idem	Si
60	Hernando López. Cándido	V	71	C	—	Albañil	Si
61	Hernanz Castellano. Máximo	V	46	C	—	Labrador	Si
62	Hidalgo Cantalejo. Patronio	V	29	C	—	Albañil	Si
63	Isabel Alonso. Miguel	V	35	C	—	Jornalero	Si
64	Isabel González. Nicolás	V	50	C	—	Sastre	Si
65	Isabel Huertas. Felipe	V	77	C	—	Labrador	Si
66	López Miguelañez. Estanisla	M	65	V	—	Sus labores	Si
67	Lozoya Portillo. Cipriano	V	58	C	—	Labrador	Si
68	Lozoya Portillo. Emeterio	V	59	V	—	Idem	Si
69	Luciáñez Barroso. Francisco	V	55	C	—	Idem	Si
70	Luciáñez Barroso. Manuel	V	75	V	—	Idem	Si
71	Luciáñez Hernangómez. María	M	81	V	—	Sus labores	No
72	Luciáñez Martín. Hipólito	V	59	S	—	Obrero	Si
73	Luciáñez Martín. Ildefonso	V	49	V	—	Labrador	Si
74	Luciáñez Martín. Marcos	V	55	C	—	Idem	Si
75	Luciáñez Martín. Niceto	V	45	C	—	Idem	Si
76	Luciáñez Martín. Saturnino	V	63	C	—	Idem	Si
77	Luciáñez Palacios. Claudio	V	57	C	—	Idem	Si
78	Luciáñez Palacios. Pedro	V	50	C	—	Idem	Si
79	Luciáñez Sanz. Andrés	V	41	C	—	Idem	Si
80	Luciáñez Sanz. Julián	V	51	C	—	Idem	Si
81	Manso Arahuetes. Eulogio	V	68	C	—	Albañil	Si
82	Martín Cardiel. Marceliano	V	34	C	—	Obrero	Si
83	Martín Diaz. Clara	M	81	V	—	Sus labores	Si
84	Martín Lobo. Antonio	V	67	V	—	Subsidiado	Si
85	Martín Martín. Cristóbal	V	52	C	—	Carretero	Si
86	Martín Rueda. Eugenio	V	36	C	—	Médico	Si
87	Martín Sanz. Gabino	V	45	C	—	Jornalero	Si
88	Martín Sanz. Julio	V	30	S	—	Obrero	Si
89	Martín Torrego. Mariano	V	40	C	—	Idem	Si
90	Mateo González. Matilde	M	64	V	—	Sus labores	Si
91	Mingorría Nogales. Félix	V	55	C	—	Herrero	Si
92	Montes Camacho. Antonio	V	53	C	—	Obrero	Si
93	Montes Camacho. Fausto	V	58	C	—	Idem	Si
94	Montes Camacho. María	M	61	V	—	Sus labores	Si
95	Olmos González. Domingo	V	49	C	—	Industrial	Si
96	Olmos González. Juan	V	43	C	—	Idem	Si
97	Olmos Martín. Eutiquio	V	35	C	—	Idem	Si
98	Olmos Martín. Vicente	V	39	C	—	Idem	Si
99	Olmos Pozo. Cirilo	V	53	C	—	Idem	Si
100	Olmos Yagüe. Andrés	V	35	C	—	Idem	Si
101	Oso Pavón. Nicasio	V	49	V	—	Obrero	Si
102	Palacios Callejo. María	M	68	V	—	Sus labores	Si
103	Palacios Gilarranz. María	M	41	V	—	Idem	Si
104	Palacios Gilarranz. Pablo	V	45	C	—	Labrador	Si
105	Plaza Alonso. María	M	59	V	—	Sus labores	Si
106	Prieto Rueda. Sandalio	V	79	V	—	Labrador	Si
107	Quintanar Barroso. Luis	V	63	C	—	Sastre	Si
108	Redondo González. Angel	V	38	C	—	Minero	Si
109	Redondo González. Máximo	V	44	C	—	Obrero	Si
110	Redondo González. Victorino	V	33	C	—	Minero	Si

Número	APELLIDOS Y NOMBRE del Elector	SEXO (V) (M)	EDAD Años cumplidos en 1945	ESTADO Civil — S. C. V.	DOMICILIO (Entidad) (Calle y número)	PROFESION	INSTRUCCION
111	Redondo Marinas. Dionisio.....	V	50	C	Bernúy de Porreros.....	Jornalero.....	Si
112	Redondo Marinas. Julián.....	V	44	C	—	Idem	Si
113	Redondo Sanz. Eustaquio.....	V	66	C	—	Labrador.....	Si
114	Redondo Vallejo. Alejandro.....	V	66	C	—	Industrial.....	Si
115	Sanz Callejo. Simona.....	M	71	V	—	Sus labores.....	No
116	Sanz González. Bernardina.....	M	80	V	—	Idem	Si
117	Sanz Pinillos. Julián.....	V	37	C	—	Minero.....	Si
118	Serna Vallejo. Félix.....	V	43	C	—	Albañil.....	Si
119	Vallejo Gilarranz. Benito.....	V	49	C	—	Jornalero.....	Si
120	Vallejo Gilarranz. Elías.....	V	43	C	—	Cartero.....	Si
121	Vallejo Gilarranz. Eustaquio.....	V	54	V	—	Jornalero	Si
122	Vallejo Gilarranz. Mariano.....	V	46	C	—	Labrador.....	Si
123	Vallejo Gómez. Faustino.....	V	46	C	—	Obrero.....	Si
124	Vallejo Herranz. Lucio.....	V	42	C	—	Idem	Si
125	Vallejo Martín. Aniana.....	M	67	V	—	Sus labores.....	Si
126	Vallejo Martín. Cándido.....	V	75	V	—	Labrador.....	Si
127	Yagüe Calle. Micaela.....	M	72	V	—	Sus labores.....	Si
128	Yubero Sanz. Avelino	V	48	C	—	Labrador.....	Si
129	Yubero Sanz. Emiliano.....	V	42	C	—	Idem	Si
130	Yubero Sanz. Pedro.....	V	45	C	—	Idem	Si

Certifico: *Que la presente lista es la definitiva de electores, formada según Decreto de la Presidencia de 29 de Septiembre de 1945.—Segovia, 26 de Enero de 1946.*

V.º B.º:
El Presidente de la Junta Provincial del Censo Electoral,
Félix García Huerta

El Jefe Provincial de Estadística,
Ricardo Palomo

MINISTERIO DE TRABAJO — DIRECCION GENERAL DE ESTADISTICA

Censo Electoral de 1945

PROVINCIA DE SEGOVIA — Municipio de BOCEGUILLAS

Distrito único.—Sección única.

Lista definitiva de electores

Número	APELLIDOS Y NOMBRE del Elector	SEXO (V) (M)	EDAD Años cumplidos en 1945	ESTADO Civil — S. C. V.	DOMICILIO (Entidad) (Calle y número)	PROFESION	INSTRUCCION
1	Aisa Garcia. Regina	M	82	V	Boceguillas	Sus labores	Si
2	Aisa García. Silverio	V	70	C	—	Cartero	Si
3	Aisa González. María	M	63	V	—	Sus labores	Si
4	Alonso Asenjo. Cesáreo	V	58	C	—	Labrador	Si
5	Alvarez Rodríguez. Luis	V	28	C	—	Médico	Si
6	Alvaro García. Ventura	V	48	C	—	Labrador	Si
7	Antonio Bravo. Florentino	V	64	C	—	Pastor	No
8	Antonio García. Dámaso	V	48	S	—	Labrador	Si
9	Antoranz Cebollero. Florentino	V	44	C	—	Idem	Si
10	Antoranz Cebollero. José	V	42	C	—	Idem	Si
11	Antoranz García. Mariano	V	71	C	—	Idem	Si
12	Antoranz Sierra. Licia	M	62	V	—	Sus labores	Si
13	Arranz Barahona. Salvadora	M	61	V	—	Idem	No
14	Arranz Diego. Juan	V	55	V	—	Labrador	Si
15	Barahona Barahona. Antonio	V	45	C	—	Idem	Si
16	Barahona Martín. Cleto	V	57	C	—	Idem	Si
17	Barrio Aisa. Santiago	V	42	C	—	Idem	Si
18	Barrio Horcajo. Juan	V	50	C	—	Idem	Si
19	Benito Benito. Julián	V	67	V	—	Idem	Si
20	Berzal Sanz. Miguel	V	32	C	—	Idem	Si
21	Burgo Ossa. Tomás	V	59	V	—	C. Telégrafos	Si
22	Casado Bravo. Antonio	V	51	C	—	Labrador	Si
23	Cebollero Casado. Ramona	M	69	V	—	Sus labores	No
24	Cristóbal Onrubia. Angel	V	61	C	—	Molinero	Si
25	Cristóbal Reguera. Severiano	V	81	C	—	Pastor	No
26	Cruz Almendáriz. Eustasio	V	38	C	—	Secretario Ayunt.°	Si
27	Cruz Alvaro. Isidoro	V	65	C	—	Pastor	No
28	Cruz Alvaro. Leandro	V	66	C	—	Idem	No
29	Cruz Alvaro. Leonardo	V	63	C	—	Idem	No
30	Diego Martín. Gregorio	V	66	C	—	Labrador	Si
31	Domínguez Berdet. Felisa	M	54	V	—	Sus labores	Si
32	Enebral García. José	V	43	C	—	Barbero	Si
33	Estebaranz Antoranz. Lázaro	V	41	C	—	Labrador	Si
34	Estebaranz Antoranz. Mariano	V	48	C	—	Idem	Si
35	Estebaranz Casado. Antonio	V	62	C	—	Idem	Si
36	Estebaranz Casado. Vicente	V	49	C	—	Idem	Si
37	Frutos Esteban. Luisa	M	82	V	—	Sus labores	No
38	García Antonio. Manuela	M	35	V	—	Idem	Si
39	García Antoranz. Manuel	V	77	V	—	Labrador	Si
40	García Antoranz. Maximina	M	69	V	—	Sus labores	Si
41	García Barrios. Ricardo	V	43	C	—	Telefonista	Si
42	García Berzal. Frutos	V	77	V	—	Comerciante	Si
43	García Frutos. Jacinto	V	50	C	—	Labrador	Si
44	García Frutos. Pablo	V	49	C	—	Idem	Si
45	García García. Antonio	V	61	C	—	Propietario	Si

Número	APELLIDOS Y NOMBRE del Elector	SEXO (V) (M)	EDAD Años cumplidos en 1945	ESTADO Civil — S. C. V.	DOMICILIO (Entidad) (Calle y número)	PROFESION	INSTRUCCIÓN
46	García Gil. Juan	V	64	C	Boceguillas	Labrador	Si
47	García González. Máximo	V	36	C	—	Idem	Si
48	García González. Valerio	V	28	C	—	Idem	Si
49	García Hernando. Pablo	V	43	C	—	Idem	Si
59	García Martín. Domingo	V	42	C	—	Idem	Si
51	García Martín. Esteban	V	46	C	—	Idem	Si
52	García Matesanz. Florencio	V	32	C	—	Conductor	Si
53	García Matesanz. José	V	44	C	—	Idem	Si
54	García Onrubia. Pedro	V	44	C	—	Labrador	Si
55	García Paz. Isidoro	V	51	C	—	Idem	Si
56	García Pozo. María Paz	M	40	V	—	Sus labores	Si
57	García Rozas. Valerio	V	65	C	—	Labrador	Si
58	Gil Miguel. Manuel	V	64	V	—	Carretero	Si
59	Gil Pozo. Margarita	M	36	S	—	Maestra Nacional	Si
60	Gimeno Clemente. Angel	V	60	C	—	Labrador	Si
61	González Arranz. Juan	V	33	C	—	Idem	Si
62	González García. Eugenio	V	67	C	—	Idem	Si
63	González García. Eugenio	V	29	C	—	Idem	Si
64	González García. Isidoro	V	46	C	—	Idem	Si
65	Grande Sanz. María	M	59	V	—	Sus labores	Si
66	Gutiérrez Perlado. Teresa	M	58	V	—	Idem	Si
67	Hernando González. Dolores	M	74	V	—	Idem	Si
68	Herranz Abad. Lorenzo	V	36	C	—	Veterinario	Si
69	Herranz Sanz. Pablo	V	41	C	—	Labrador	Si
70	Hoz Harranz. Alejandro	V	59	C	—	C. Carreteras	Si
71	Izquierdo Provencio. Antonio	V	41	C	—	Industrial	Si
72	Izquierdo Provencio. Eugenio	V	47	C	—	Herrero	Si
13	Lama Martín. Grescencio	V	40	C	—	Carretero	Si
74	López Hernando. Román	V	42	C	—	Labrador	Si
75	López Sanz. José	V	78	V	—	Idem	Si
76	Lozano Frutos. Filomena	M	57	V	—	Sus labores	Si
77	Martín Andrés. Rafael	V	68	C	—	Pastor	No
78	Martín Benito. Domingo	V	63	C	—	Labrador	Si
79	Martín García. José	V	35	S	—	Sacerdote	Si
80	Martín Granda. Jesús	V	72	C	—	Labrador	Si
81	Martín Lobo. Juan	V	64	C	—	Labrador	Si
82	Martín López. Sotero	V	54	C	—	Idem	Si
83	Martín Sanz. Bernabé	V	65	V	—	Agricultor	Si
84	Martín Sanz. Felipa	M	65	V	—	Sus labores	No
85	Miguel Lama. Doroteo	V	56	C	—	G. retirado	Si
86	Onrubia Martín. Francisco	V	50	C	—	Labrador	Si
87	Onrubia Paz. Felipe	V	37	C	—	Idem	Si
88	Onrubia Pozo. Benito	V	71	C	—	Idem	Si
89	Onrubia Pozo. Pablo	V	79	V	—	Idem	Si
90	Onrubia Sanz. Teodoro	V	63	C	—	Idem	Si
91	Palomar Campos. Serapio	V	44	C	—	Idem	Si
92	Pardo Domínguez. Santiago	V	45	C	—	Comerciante	Si
93	Pérez Salvador. Santiago	V	54	V	—	Labrador	Si
94	Poza Martín. Eugenia	M	54	V	—	Sus labores	Si
95	Pozo Estebaranz. Toribio	V	66	C	—	Labrador	Si
96	Pulido Sierra. Cirilo	V	82	V	—	Idem	Si
97	Revilla Lobo. Benito	V	44	C	—	Pastor	No
98	Revilla Lobo. Bernabé	V	39	C	—	Idem	No
99	Robledo Pozo. Caya	M	53	V	—	Sus labores	Si
100	San Antolín Cureya. Mariano	V	38	C	—	Frutero	Si
101	Sanz Acón. Pedro	V	39	C	—	Industrial	Si
102	Sanz Alonso. Eufenio	V	43	C	—	Pastor	Si
103	Sanz Alonso. Juan	V	47	C	—	Idem	Si
104	Sanz Dosado. Simón	V	66	V	—	Propietario	No
105	Sanz Olmo. Cesáreo	V	71	V	—	Labrador	Si
106	Sanz Orden. Bruno	V	60	C	—	G. retirado	Si
107	Sanz Orden. Maximino	V	48	C	—	Labrador	Si
108	Sanz Pozas. Justo	V	47	C	—	Maestro Nacional	Si
109	Sanz Pozo. Francisca	M	84	V	—	Sus labores	Si
110	Sanz Sierra. Gregoria	M	51	V	—	Idem	Si

Número	APELLIDOS Y NOMBRE del Elector	SEXO (V) (M)	EDAD Años cumplidos en 1945	ESTADO Civil — S. C. V.	DOMICILIO (Entidad) (Calle y número)	PROFESION	INSTRUCCION
111	Sanz Sierra. Vicente.....	V	55	C	Boceguillaa	Labrador.....	Si
112	Sierra Esteban. Nicolasa.....	M	80	V	—	Sus labores.....	Si
113	Tejedor Martín. Gabriel.....	V	47	C	—	Molinero.....	Si
114	Tejedor Martín. Nicanor.....	V	43	V	—	Idem	Si
115	Toribio Sanz. Manuel.....	V	49	C	—	Labrador.....	Si
116	Tovar Andrés. Juan.....	V	27	C	—	Carnicero.....	Si
117	Vela Arroyo. Florencio.....	V	41	C	—	Farmaceútico.....	Si
118	Velasco Martín. Aureliano.....	V	35	C	—	O. electricista.....	Si
119	Velasco Sacristán. Mariano.....	V	35	C	—	Cacharrero.....	Si

Certifico: *Que la presente lista es la definitiva de electores, formada según Decreto de la Presidencia de 29 de Septiembre de 1945.— Segovia, 26 de Enero de 1946.*

V.º B.º:
El Presidente de la Junta Provincial del Censo Electoral,
Félix García Huerta

El Jefe Provincial de Estadística,
Ricardo Palomo

MINISTERIO DE TRABAJO — DIRECCION GENERAL DE ESTADISTICA

Censo Electoral de 1945

PROVINCIA DE SEGOVIA — Municipio de BRIEVA

Distrito único.—Sección segunda.

Lista definitiva de electores

Número	APELLIDOS Y NOMBRE del Elector	SEXO (V) (M)	EDAD Años cumplidos en 1945	ESTADO Civil — S. C. V.	DOMICILIO (Entidad) (Calle y número)	PROFESION	INSTRUCCION
1	Alonso Pedro. Petra	M	55	V	Brieva	Sus labores	Si
2	Alvarez Gallego. Angel	V	39	C	—	Médico	Si
3	Bayón Esteban. Valeriana	M	59	V	—	Sus labores	Si
4	Cardiel Gil. Florian	V	43	C	—	Labrador	Si
5	Encinas López. Laureano	V	55	C	—	Idem	Si
6	Escudero Bernal. Francisco	V	67	V	—	Idem	Si
7	Escudero Bernal. Gregorio	V	65	C	—	Secretario Ayunt.°	Si
8	Escudero Herranz. Hilario	V	39	C	—	Labrador	Si
9	Escudero Herranz. Silverio	V	34	C	—	Idem	Si
10	Escudero Martín. Eloy	V	62	C	—	Obrero	Si
11	Escudero Martín. Lucio	V	33	C	—	Labrador	Si
12	Escudero Valle. Victor	V	70	C	—	Idem	Si
13	Fuente Pedro. Alejandro	V	55	V	—	Idem	Si
14	Gala Heras. Martina	M	53	V	—	Sus labores	Si
15	Galindo Gil. Jesús	V	43	C	—	Obrero	Si
16	Galindo Martín. Agustín	V	74	C	—	Idem	Si
17	García Huertas. Antonino	V	75	V	—	Subsidiado	Si
18	Gil Gala. Isidoro	V	29	C	—	Obrero	Si
19	Gil López. Eustaquio	V	72	V	—	Idem	Si
20	Gil López. Marcos	V	68	V	—	Labrador	Si
21	Gil Pedro. Celedonio	V	60	C	—	Idem	Si
22	Gil Sanz. Frumencio	V	31	C	—	Idem	Si
23	Gil Sanz. Valeriano	V	50	C	—	Idem	Si
24	Gómez García. Manuel	V	65	C	—	Idem	Si
25	Gómez Redondo. Quintín	V	39	C	—	Idem	Si
26	Herranz Sanz. Nicolás	V	58	C	—	Idem	Si
27	Isabel López. Paulino	V	67	C	—	Idem	Si
28	Isabel Llorente. Pedro	V	82	C	—	Idem	Si
29	López Andrés. Evencio	V	26	C	—	Idem	Si
30	López Muñoz. Mamerto	V	65	C	—	Idem	Si
31	Martín Cardiel. Antonio	V	43	C	—	Idem	Si
32	Martín Fuente. Francisco	V	79	V	—	Idem	Si
33	Martín López. Carmen	M	48	V	—	Sus labores	Si
34	Martín Martín. Agustín	V	45	S	—	Labrador	No
35	Martín Martín. Antonio	V	27	C	—	Idem	Si
36	Martín Martín. Clemente	V	57	C	—	Idem	Si
37	Martín Martín. Enrique	V	40	C	—	Idem	Si
38	Martín Martín. José	V	51	C	—	Idem	Si
39	Martín Martín. Luis	V	36	C	—	Idem	Si
40	Martín Martín. Máximo	V	31	C	—	Idem	Si
41	Martín Martín. Pablo	V	37	C	—	Obrero	Si
42	Martín Martín. Rosalina	M	67	V	—	Sus labores	Si
43	Martín Palacios. Ambrosio	V	42	C	—	Labrador	Si
44	Martín Palacios. Francisco	V	36	C	—	Idem	Si
45	Martín Palacios. José	V	78	V	—	Idem	Si

Número	APELLIDOS Y NOMBRE del Elector	SEXO (V) (M)	EDAD Años cumplidos en 1945	ESTADO Civil — S. C. V.	DOMICILIO (Entidad) (Calle y número)	PROFESION	Instrucción
46	Martín Padro. Francisco	V	66	V	Brieva	Labrador	Si
47	Martín Sanz. Antonio	V	62	C	—	Idem	Si
48	Martín Sanz. Damiana	M	54	V	—	Sus labores	Si
49	Martín Sanz. Julio	V	29	C	—	Labrador	Si
50	Martín Gómez. Tomás	V	52	C	—	Idem	Si
51	Moreno Garrido. Agustín	V	57	C	—	Idem	Si
52	Moreno Gil. Vicente	V	26	C	—	Idem	Si
53	Nuestra Señora del Pilar. Germán	V	37	C	—	Labrador	Si
54	Otones García. Leandro	V	57	C	—	Panadero	Si
55	Paez Garrido. Francisco	V	63	C	—	Labrador	Si
56	Paez Garrido. Nicomedes	V	67	S	—	Sacerdote	Si
57	Palacio Gil. Gertrudris	M	73	V	—	Sus labores	Si
58	Pedro Herranz. Victoriano	V	66	V	—	Labrador	Si
59	Pedro Pedro. Evaristo	V	43	C	—	Idem	Si
60	Pedro Redondo. Paulino	V	51	S	—	Industrial	Si
61	Redondo Herranz. Rafael	V	51	C	—	Labrador	Si
62	Redondo Sanz. Segundo	V	62	C	—	Idem	Si
63	Rodríguez Gómez. Dionisio	V	26	C	—	Idem	Si
64	Sanz Barroso. Mariano	V	70	C	—	Idem	Si
65	Sanz Esteban. Inocente	V	65	V	—	Idem	Si
66	Sanz Garrido. Félix	V	45	C	—	Idem	Si
67	Sanz Gimeno. Balbino	V	79	V	—	Idem	Si
68	Sanz Gimeno. Marta	M	82	V	—	Sus labores	No
69	Sanz Martín. Rufino	V	49	C	—	Labrador	Si
70	Sanz Martín. Santiago	V	43	C	—	Idem	Si
71	Sanz Martín. Valentín	V	32	C	—	Idem	Si
72	Sanz Sanz. Andrés	V	47	C	—	Idem	Si
73	Suñez Huertas. Eugenio	V	41	C	—	Herrero	Si

Certifico: *Que la presente lista es la definitiva de electores, formada según Decreto de la Presidencia de 29 de Septiembre de 1945.—Segovia, 26 de Enero de 1946.*

V.º B.º:
El Presidente de la Junta Provincial del Censo Electoral
Félix García Huerta

El Jefe Provincial de Estadística,
Ricardo Palomo

MINISTERIO DE TRABAJO — DIRECCION GENERAL DE ESTADISTICA

Censo Electoral de 1945

PROVINCIA DE SEGOVIA — Municipio de CABALLAR

Distrito único.—Sección única.

Lista definitiva de electores

Número	APELLIDOS Y NOMBRE del Elector	SEXO (V) (M)	EDAD Años cumplidos en 1945	ESTADO Civil — S. C. V.	DOMICILIO (Entidad) (Calle y número)	PROFESION	INSTRUCCION
1	Alvaro Barrio. Roque	V	62	V	Caballar	Zapatero	Si
2	Andrés Pascual. Pablo	V	76	S	—	Presbítero	Si
3	Arribas González. Valentín	V	42	C	Pavía	Comerciante	Si
4	Benito Contreras. Baltasar	V	68	C	Caballar	Labrador	Si
5	Benito Leonor. Juan	V	71	C	Pavía	Idem	Si
6	Benito Tapia. Fermín	V	43	C	Caballar	Idem	Si
7	Berrocal Martín. Alejandro	V	48	V	—	Sus labores	Si
8	Berrocal Martín. Urbano	V	45	C	—	Cartero	Si
9	Berrocal Martín. Victoriano	V	55	C	—	Labrador	Si
10	Blanco Calle. María	M	67	V	Pavía	Idem	Si
11	Blanco Martín. Fermina	M	75	V	—	Idem	Si
12	Blanco Tapias. Martín	V	61	C	—	Sus labores	Si
13	Borreguero Tapias. Juan	V	54	C	Caballar	Labrador	Si
14	Calvo Gómez. Francisco	V	50	C	—	Idem	Si
15	Calvo Gómez. Gonzalo	V	60	C	—	Idem	Si
16	Calvo Lázaro. Demetrio	V	38	C	—	Idem	Si
17	Calvo Mercedes. Cornelio	V	66	V	—	Idem	Si
18	Cardiel Calvo. Remigio	V	79	C	—	Idem	Si
19	Contreras Ayuso. Cecilia	M	77	C	—	Jubilada	Si
20	Contreras García. Dionisio	V	39	C	Pavía	Labrador	Si
21	Contreras Leonor. Vicente	V	37	C	Caballar	Idem	Si
22	Contreras Tapias. Angel	V	60	C	—	Idem	Si
23	Contreras Tarragato. Benigno	V	68	C	Pavía	Idem	Si
24	Contreras Tarragato. Micaela	M	66	V	—	Sus labores	Si
25	Cruz Martín. Valentín	V	59	C	Caballar	Labrador	Si
26	Diego Diego. Antonio	V	67	C	—	Comerciante	Si
27	Díez Lucía. Félix	V	44	C	Pavía	Labrador	Si
28	Fernández González. Petra	M	63	S	Caballar	Sus labores	Si
29	García Gómez. Bernardino	V	51	C	—	Labrador	Si
30	García Gómez. Vicente	V	54	C	—	Idem	Si
31	García González. Segundo	V	56	V	Pavía	Idem	Si
32	García Martín. Juan	V	52	C	Caballar	Idem	Si
33	García Martín. Julián	V	49	C	—	Idem	No
34	García Peromingo. Florencio	V	43	V	—	Idem	Si
35	García Sánchez. Crescencio	V	38	C	Pavía	Idem	Si
36	Gil Galindo. Margarita	M	60	C	Caballar	Maestra	Si
37	Gómez Egido. Juan	V	52	C	—	Labrador	Si
38	Gómez Lázaro. Francisco	V	50	C	—	Idem	Si
39	Gómez Lázaro. Tomás	V	53	C	—	Idem	Si
40	Gómez Marcos. Martina	M	56	V	—	Sus labores	Si
41	Gómez Martín. Julio	V	53	C	Pavía	Labrador	Si
42	González Gómez. Quintina	M	85	V	—	Sus labores	Si
43	González Pozo. Francisco	V	61	C	Caballar	Labrador	Si
44	Heredero Gómez. Casimira	M	68	V	—	Sus labores	Si
45	Heredero Gómez. Dolores	M	63	V	—	Idem	Si

Número	APELLIDOS Y NOMBRE del Elector	SEXO (V) (M)	EDAD Años cumplidos en 1945	ESTADO Civil — S. C. V.	DOMICILIO (Entidad) (Calle y número)	PROFESION	INSTRUCCION
46	Heredero Gómez. Julián	V	56	C	Caballar	Comerciante	Si
47	Herrero Gómez. Cesáreo	V	38	C	—	Obrero	Si
48	Herrero Gómez. José	V	41	C	—	Labrador	Si
49	Herrero Lázaro. Clementina	M	70	V	—	Sus labores	No
50	Jaramillo Burgos. Alejandro	V	67	C	—	Comerciante	Si
51	Leonor García. Olimpia	M	79	V	—	Sus labores	No
52	Leonor Heredero. Julián	V	31	C	—	Labrador	Si
53	Leonor Leonor. Lucas	V	49	C	Pavía	Idem	Si
54	Leonor Leonor. Manuel	V	43	C	Caballar	Pastor	No
55	Leonor Martín. Asunción	M	74	V	Pavía	Sus labores	No
56	Leonor Martín. Pía	M	67	V	Caballar	Idem	No
57	López García. Eustaquio	V	60	C	—	Maestro	Si
58	López Leonor. Gorgonio	V	77	C	Pavía	Labrador	Si
59	López Martín. Ponciano	V	39	C	—	Idem	Si
60	Lucía López. Ezequiela	M	77	V	—	Sus labores	No
61	Llorente Sanz. Teresa	M	63	V	Despoblado	Molinera	No
62	Marcos Arribas. Timoteo	V	65	C	Pavía	Labrador	Si
63	Marcos Contreras. Frutos	V	53	C	—	Idem	Si
64	Marcos Contreras. Rufo	V	69	C	Caballar	Idem	Si
65	Marcos Contreras. Valentín	V	50	C	—	Idem	Si
66	Marcos Martín. Emilio	V	53	C	—	Idem	Si
67	Marcos Salgado. Gabriel	V	38	C	—	Idem	Si
68	Martín Benito. Modesta	M	47	V	—	Sus labores	Si
69	Martín Benito. Valeriano	V	51	C	—	Labrador	Si
70	Martín Berrocal. Lucas	V	28	C	Pavía	Obrero	Si
71	Martín Cardiel. Domingo	V	41	C	Caballar	Labrador	Si
72	Martín Contreras. Pablo	V	69	C	—	Idem	Si
73	Martín Contreras. Ramón	V	48	C	—	Idem	Si
74	Martín García. Clemente	V	33	C	—	Comerciante	Si
75	Martín García. Félix	V	69	V	Pavía	Jubilado	Si
76	Martín García. María Cruz	M	71	V	—	Sus labores	Si
77	Martín González. Lucas	V	41	C	—	Labrador	Si
78	Martín González. Luis	V	59	C	Caballar	Idem	Si
79	Martín Heredero. Germán	V	39	C	—	Idem	Si
80	Martín Heredero. Porfirio	V	43	C	—	Idem	Si
81	Martín Leonor. Benjamín	V	62	C	Pavía	Idem	Si
82	Martín Marcos. Alejo	V	67	C	Caballar	Idem	Si
83	Martín Marcos. Fidel	V	60	C	—	Idem	Si
84	Martín Marcos. Marian	V	63	C	—	Idem	Si
85	Martín Marcos. Sebastián	V	69	V	Pavía	Idem	Si
86	Martín Martín. Jesús	V	77	V	Caballar	Idem	Si
87	Matarranz Blanco. Ricarda	M	37	V	—	Sus labores	Si
88	Matarranz Blanco. Santiago	V	30	C	—	Tejero	Si
89	Narros Contreras. Angel	V	50	C	—	Secretario	Si
90	Narros Contreras. José	V	43	C	—	Labrador	Si
91	Novo Gómez. Florentino	V	47	C	Pavía	Idem	Si
92	Novo Gómez. Ricardo	V	42	C	Caballar	Idem	Si
93	Pascual González. Dionisio	V	61	C	—	Comerciante	Si
94	Pinillos López. Ignacia	M	78	V	—	Sus labores	No
95	Revenga Manzano. Andrea	M	52	V	—	Idem	Si
96	Río Santos. Vicente	V	73	V	Pavía	Labrador	Si
97	Sánchez. Martín. Macario	V	58	C	Caballar	Idem	Si
98	Sánchez Martín. Valeriana	M	68	V	—	Sus labores	No
99	San Frutos García. Juliana	M	66	V	—	Idem	No
100	San Juan González. Domingo	V	36	C	Pavía	Pastor	Si
101	Tapias Blanco. Nicolás	V	36	C	Caballar	Labrador	Si
102	Tapias Calvo. Manuel	V	65	V	—	Idem	Si
103	Tapias Calvo. Teresa	M	73	V	—	Sus labores	No
104	Tapias Contreras. Victorio	V	56	C	—	Herrero	Si
105	Tapias García. Andrés	V	64	V	Pavía	Labrador	Si
106	Tapias García. Santiago	V	60	C	—	Idem	Si
107	Torres Rubio. José Antonio	V	24	V	—	Veterinario	Si

Certifico: *Que la presente lista es la definitiva de electores, formada según Decreto de la Presidencia de 29 de Septiembre de 1945.—Segovia, 26 de Enero de 1946.*

V.º B.º:
El Presidente de la Junta Provincial del Censo Electoral
Félix García Huerta

El Jefe Provincial de Estadística,
Ricardo Palomo

MINISTERIO DE TRABAJO — DIRECCION GENERAL DE ESTADISTICA

Censo Electoral de 1945

PROVINCIA DE SEGOVIA — Municipio de CABAÑAS DE POLENDOS

Distrito único.—Sección única.

Lista definitiva de electores

Número	APELLIDOS Y NOMBRE del Elector	SEXO (V) (M)	EDAD Años cumplidos en 1945	ESTADO Civil — S. C. V.	DOMICILIO (Entidad) (Calle y número)	PROFESION	Instruccion
1	Alonso Martín. Eloy	V	39	C	La Mata	Labrador	Si
2	Alonso Martín. Pilar	M	75	V	Cabañas	Sus labores	Si
3	Barroso Alonso. Mariano	V	71	V	La Mata	Labrador	Si
4	Barroso Barroso. Fancisco	V	45	S	—	Idem	Si
5	Barroso Casado. Crescencio	V	45	C	—	Idem	Si
6	Barroso Galindo. Lucio	V	59	S	—	Labrador	Si
7	Barroso Galindo. Romualdo	V	65	V	—	Idem	Si
8	Barroso García. Juan	V	53	C	—	Jornalero	Si
9	Barroso Iglesias. Nicolás	V	78	C	—	Labrador	Si
10	Barroso Palacios. Ramón	V	58	C	—	Idem	Si
11	Barroso Torrego. María	M	73	V	—	Sus labores	No
12	Borreguero Manso. Manuel	V	65	C	Cabañas	Labrador	Si
13	Cabadas Fernández. Pedro	V	46	C	Quintanar	Guarda	Si
14	Cardiel Baeza. Mariano	V	72	V	Cabañas	Labrador	Si
15	Cardiel Baeza. Paulino	V	74	C	—	Idem	Si
16	Cardiel Casado. Alfonso	V	25	C	—	Idem	Si
17	Cardiel Martín. Irene	M	34	V	—	Sus labores	Si
18	Cardiel Migueláñez. Víctor	V	65	C	—	Labrador	Si
19	Cardiel Pascual. Mariano	V	39	C	—	Idem	Si
20	Cardiel Sanz. Félix	V	35	V	La Mata	Idem	Si
21	Cardiel Sanz. Francisco	V	32	C	Cabañas	Idem	Si
22	Cardiel Sanz. Pedro	V	30	C	—	Idem	Si
23	Cardiel Sanz. Timoteo	V	40	C	—	Idem	Si
24	Cardiel Sanz. Tomás	V	44	C	—	Industrial	Si
25	Casado Martín. Auspicio	V	43	C	La Mata	Labrador	Si
26	Casado Martín. Florentino	V	47	C	—	Idem	Si
27	Casado Martín. Pedro	V	59	C	Cabañas	Cartero	Si
28	Casado Merino. Basilio	V	56	V	—	Jornalero	Si
29	Casado Merino. Claudia	M	63	V	—	Sus labores	Si
30	Casado Merino. José	V	65	C	—	Labrador	Si
31	Casado Valle. Dionisio	V	26	C	—	Idem	Si
32	Casado Valle. Julián	V	37	C	—	Idem	Si
33	Centeno García. Víctor	V	34	S	—	Sacerdote	Si
34	Criado Ballesteros. Elena	M	77	V	—	Sus labores	No
35	Díaz Galindo. Jerónimo	V	54	V	La Mata	Labrador	Si
36	Encinas Barroso. Florencio	V	67	V	—	Idem	Si
37	Encinas Manrique. Pedro	V	47	C	—	Idem	Si
38	Frutos Velasco. Jenaro	V	42	C	Cabañas	Idem	Si
39	García Barcenilla. Cesáreo	V	41	C	La Mata	Idem	Si
40	García González. Sergio	V	34	C	Quintanar	Jornalero	Si
41	García Masedo. Nicasio	V	37	C	—	Idem	Si
42	Garrido Barroso. Benigno	V	58	C	Cabañas	Labrador	Si
43	Garrido Gil. Conceso	V	47	C	—	Idem	Si
44	Garrido Gil. Iluminado	V	61	C	—	Idem	Si
45	Garrido Gil. Leandro	V	50	C	—	Idem	Si

Número	APELLIDOS Y NOMBRE del Elector	SEXO (V) (M)	EDAD Años cumplidos en 1945	ESTADO Civil — S. C. V.	DOMICILIO (Entidad) (Calle y número)	PROFESION	Instruccion
46	Gil Valverde. Juana	M	58	V	Agejas	Sus labores	Si
47	Gilarranz Martín. Joaquín	V	33	C	Quintanar	Jornalero	Si
48	Gómez Melero. Martín	V	35	C	Cabañas	Herrero	Si
49	Gómez Pascual. Lucio	V	39	C	—	Labrador	Si
50	Gómez Pascual. Rafael	V	60	C	—	Idem	Si
51	Gómez Pascual. Tomás	V	66	C	—	Idem	Si
52	Gómez Velasco. Luisa	M	77	V	—	Sus labores	Si
53	Hernansanz Perlado. Juan	V	49	C	La Mata	Labrador	Si
54	Hernansanz Ramos. Claudio	V	52	C	Cabañas	Idem	Si
55	Higuera Cardiel. Juan	V	59	C	—	Idem	Si
56	Higuera Castellano. Andrés	V	45	C	La Mata	Idem	Si
57	Higuera Gil. Justo	V	50	C	Cabañas	Idem	Si
58	Manrique Arribas. Marcos	V	43	C	—	Idem	Si
59	Manrique Cardiel. Fausto	V	40	C	—	Idem	Si
60	Manrique Díez. Victorino	V	41	C	—	Idem	Si
61	Manrique Gómez. Juan	V	72	C	—	Idem	Si
62	Manrique Merino. Isaac	V	69	V	—	Idem	Si
63	Martín Agejas. Felipe	V	37	C	La Mata	Idem	Si
64	Martín Alonso. Bernardino	V	49	C	—	Idem	Si
65	Martín Alonso. León	V	41	C	—	Idem	Si
66	Martín Alonso. Romualda	M	80	V	Cabañas	Sus labores	Si
67	Martín Alonso. Tiburcio	V	29	C	—	Labrador	Si
68	Martín Cardiel. Tomás	V	44	C	La Mata	Idem	Si
69	Martín Castellanos. Francisco	V	62	C	—	Idem	Si
70	Martín Castellanos. Mariano	V	47	C	Cabañas	Idem	Si
71	Martín Escudero. Juan	V	70	C	—	Idem	Si
72	Martín Escudero. Restituto	V	75	V	—	Idem	Si
73	Martín González. Marcelina	M	73	V	—	Sus labores	No
74	Martín López. Dionisio	V	39	C	—	Labrador	Si
75	Martín López. Juan	V	34	C	—	Idem	Si
76	Martín López. Tomás	V	56	C	—	Idem	Si
77	Martín Martín. Liberto	V	62	C	—	Idem	Si
78	Martín Martín. Ricardo	V	73	C	—	Jubilado	Si
79	Matarranz Alvarez. Zacarías	V	62	V	—	Labrador	Si
80	Matarranz Pascual. Alejandro	V	31	C	—	Idem	Si
81	Matute Gómez. Florentino	V	39	C	—	Idem	Si
82	Muñoz Fernánz. Celedonio	V	50	C	—	Jornalero	Si
83	Otero Rascón. Mariano	V	47	C	—	Secretario	Si
84	Páez Casado. Evencio	V	41	C	—	Labrador	Si
85	Pascual Armada. Mariano	V	41	C	La Mata	Jornalero	Si
86	Pascual Gil. Luis	V	51	C	Cabañas	Labrador	Si
87	Pascual Virseda. Mariano	V	57	C	—	Idem	Si
88	Perlado Martín. Ricarda	M	69	V	—	Sus labores	Si
89	Pinillos Torrego. Florentina	M	60	V	La Mata	Idem	Si
90	Ramos García. Valentín	V	76	C	Cabañas	Labrador	Si
91	Roda Manrique. Félix	V	54	V	—	Idem	Si
92	Rodríguez Gómez. Julio	V	36	C	Quintanar	Jornalero	Si
93	San José. Elena	M	54	V	Cabañas	Sus labores	No
94	Sanz Cantalejo. Eusebio	V	34	C	Quintanar	Jornalero	Si
95	Sanz Gil. Encarnación	M	63	V	Cabañas	Sus labores	Si
96	Sanz Martín. Apolinar	V	47	C	La Mata	Labrador	Si
97	Sanz Pascual. Leandro	V	44	C	Cabañas	Idem	Si
98	Segovia Llorente. Bruno	V	50	C	—	Industrial	Si
99	Soler Arranz. Fermín	V	46	C	—	Jornalero	No
100	Torrego Cardiel. Alejo	V	73	C	—	Idem	Si
101	Torrego Valle. Ezequiel	V	35	C	La Mata	Labrador	Si
102	Torrego Valle. Francisco	V	38	C	Cabañas	Idem	Si
103	Torrego Valle. Ricardo	V	33	C	—	Idem	Si
104	Valle Fuentes. Fausta	M	52	V	—	Sus labores	Si
105	Valle Garrido. Alejandra	M	63	V	—	Idem	Si
106	Valle Garrido. Felipe	V	65	C	—	Labrador	Si
107	Valle Garrido. Leopoldo	V	69	C	—	Idem	Si
108	Valle Pascual. Francisco	V	54	C	—	Idem	Si
109	Valle Sanz. Daniel	V	43	C	—	Idem	Si
110	Valle Sanz. Juan	V	30	C	La Mata	Idem	Si

Número	APELLIDOS Y NOMBRE del Elector	SEXO (V) (M)	EDAD Años cumplidos en 1945	ESTADO Civil — S. C. V.	DOMICILIO (Entidad) (Calle y número)	PROFESION	INSTRUCCION
111	Vírseda Manzano. Mariano.....	V	46	C	Cabañas	Labrador.....	Si

Certifico: *Que la presente lista es la definitiva de electores, formada según Decreto de la Presidencia de 29 de Septiembre de 1945.—Segovia, 26 de Enero de 1946.*

V.º B.º:
El Presidente de la Junta Provincial del Censo Electoral
Félix García Huerta

El Jefe Provincial de Estadística,
Ricardo Palomo

MINISTERIO DE TRABAJO — DIRECCION GENERAL DE ESTADISTICA

Censo Electoral de 1945

PROVINCIA DE SEGOVIA — Municipio de CABEZUELA

Distrito único.—Sección primera.

Lista definitiva de electores

Número	APELLIDOS Y NOMBRE del Elector	SEXO (V) (M)	EDAD Años cumplidos en 1945	ESTADO Civil — S. C. V.	DOMICILIO (Entidad) (Calle y número)	PROFESION	INSTRUCCION
1	Abad Gómez. Fermín	V	43	C	R. Alta, 43	Industrial	Si
2	Abad Soto. Mariano	V	40	C	Mesa	Jornalero	Si
3	Andrés Sacristán. Anastasio	V	42	C	Carrera, 1	Industrial	Si
4	Antonio Santos. Miguel	V	38	C	T. Carrera, 3	Labrador	Si
5	Arenal Adrados. Alfonso	V	61	C	Carrera, 12	Idem	Si
6	Arenal Duque. Domingo	V	59	C	R. Alta	Empleado	Si
7	Arenal Duque. Eusebio	V	31	C	Mesa	Caminero	Si
8	Arenal Duque. Justo	V	56	C	R. Baja, 2	Labrador	Si
9	Arenal Gómez. Juan	V	55	V	T. Carrera, 6	Idem	Si
10	Arevalillo Gómez. Amador	V	49	C	Pintos, 21	Idem	Si
11	Arevalillo Gómez. Casimiro	V	53	C	T. Carreras. 11	Idem	Si
12	Blanco Pastor. Marcelina	M	67	V	Paredón, 10	Sus labores	Si
13	Calvo Sanz. Manuel	V	29	C	P. Mediodia, 11	Trillero	Si
14	Camazón Martín. Manuel	V	35	C	R. Alta, 1	Industrial	Si
15	Carretero Sánchez. Felipe	V	38	C	Horno, 13	Carretero	Si
16	Carretero Sánchez. Santos	V	34	C	Baja, 3	Idem	Si
17	Carretero Santiuste. Casimiro	V	67	C	Cierzo, 3	Idem	Si
18	Casado Matesanz. Mariano	V	30	C	Horno, 14	Albañil	Si
19	Cuestas Nogueras. Felipe	V	55	C	P. Mediodia, 8	Jornalero	Si
20	Davó Gómez. Antonio	V	62	C	Calleja, 5	Jubilado	Si
21	Diego Asunción. Isidoro	V	67	V	Paredón, 12	Industrial	Si
22	Diego Gómez. Agapito	V	43	C	Tobiza, 19	Labrador	Si
23	Diego Gómez. Francisco	V	57	C	Baja, 28	Resinero	Si
24	Diego Gómez. María	M	28	V	Paredón, 12	Sus labores	Si
25	Diego Miguel. Cipriana	M	75	V	Carrera, 10	Idem	Si
26	Diego Miguel. Luis	V	27	C	Baja, 17	Trillero	Si
27	Escorial Arribas. Nicanor	V	43	C	Idem, 2	Labrador	Si
28	Esteban Botija. Gervasio	V	52	C	R. Baja, 17	Farmacéutico	Si
29	Fuentenebro Matey. Manuel	V	55	C	Horno, 11	Zapatero	Si
30	García Bravo. Diego	V	69	V	Iglesia, 10	Labrador	Si
31	García Bravo. Elías	V	65	C	Calleja, 13	Idem	Si
32	García Bravo. Ramón	V	71	C	Idem, 15	Idem	Si
33	García Lucas. Casildo	V	33	C	Mediodia, 4	Idem	Si
34	García Lucas. Pedro	V	36	C	Guadiana, 3	Idem	Si
35	García Martín. Benito	V	79	V	Calleja, 10	Idem	Si
36	García Miguel. Miguel	V	55	C	R. Baja, 18	Idem	Si
37	García Sanz. Apolinar	V	31	C	Baja, 25	Idem	Si
38	García Sanz. Esteban	V	42	C	Tobiza, 17	Idem	Si
39	García Sanz. Hermenegildo	V	40	C	R. Baja, 16	Industrial	Si
40	Garrido Lucas. Valentín	V	52	C	Humilladero, 11	Jornalero	Si
41	Gil Frías. Claudio	V	47	C	Calleja, 1	Labrador	Si
42	Gil Gómez. Antolina	M	70	V	G. Mediodia, 2	Sus labores	Si
43	Giménez Estebaránz. Isidro	V	25	S	R. Alta, 20	Herrador	Si
44	Gómez Arranz. Román	V	49	C	Prados, 1	Labrador	Si
45	Gómez Arranz. Victoriano	V	54	C	Charca, 8	Idem	Si

Número	APELLIDOS Y NOMBRE del Elector	SEXO (V) (M)	EDAD Años cumplidos en 1945	ESTADO Civil — S. C. V.	DOMICILIO (Entidad) (Calle y número)	PROFESION	Instrucción
46	Gómez Diego. Frutos	V	65	S	Tobiza, 23	Labrador	Si
47	Gómez Diego. Hilario	V	48	C	Idem, 25	Idem	Si
48	Gómez Diego. Serapio	V	68	C	Humilladero, 10	Idem	Si
49	Gómez García. Aquilino	V	58	C	Travesía, 12	Idem	Si
50	Gómez García. Magdalena	M	65	V	R. Alta, 18	Sus labores	Si
51	Gómez Gómez. Juan	V	72	V	T. Carrera, 4	Labrador	Si
52	Gómez Gómez. Juan	V	40	C	Horno, 1	Idem	Si
53	Gómez Gómez. Teófilo	V	30	C	Tobiza, 15	Albañil	Si
54	Gómez Lobo. Gabriel	V	54	C	Paredon, 1	Herrero	Si
55	Gómez Lobo. Mariano	V	62	C	Carrera, 8	Carpintero	Si
56	Gómez Lobo. Miguel	V	37	C	Idem, 6	Albañil	Si
57	Gómez Martín. Eulogio	V	43	C	Sol, 3	Labrador	Si
58	Gómez Miguel. Florencio	V	42	C	Tobiza, 11	Resinero	Si
59	Gómez Miguel. Plácido	V	60	C	Idem, 13	Idem	Si
60	Gómez Sanz. Mariano	V	73	S	Baja, 1	Jornalero	Si
61	Gómez Sanz. Toribio	V	60	V	Calleja, 6	Labrador	Si
62	González Gómez. Dionisio	V	28	C	Charca, 3	Mecánico	Si
63	González Quintana. Francisco	V	70	C	Baja, 15	Cartero	Si
64	Herrando Montilla. Martín	V	26	C	Tasiego, 4	Practicante	Si
65	Herrero Lobo. Gregorio	V	75	C	Charca, 10	Labrador	Si
66	Herrero Martín. Mariano	V	43	C	Picas, 4	Idem	Si
67	Izquierdo Lobo. Tomás	V	61	C	T. Carrera, 9	Pastor	Si
68	Lobo Estebaránz. Justo	V	25	C	Calleja, 25	Albañil	Si
69	Lobo García. Amador	V	30	C	Idem, 14	Labrador	Si
70	Lobo Gómez. Alejandro	V	46	C	Humilladero, 1	Albañil	Si
71	Lobo Gómez. Pablo	V	68	C	Sol, 6	Labrador	Si
72	Lobo Lucas. Alejando	V	27	C	Picas, 19	Albañil	Si
73	Lobo Lucas. Natividad	M	23	S	R. Baja, 24	Sus labores	Si
74	Lobo Sacristán. Mariauo	V	57	C	Carrera, 10	Jornalero	Si
75	Lobo San Frutos. Francisco	V	69	C	Paredón, 4	Albañil	Si
76	Lobo Sanz. Teodoro	V	34	C	Carrera, 12	Labrador	Si
77	Lobo Yubero. Simona	M	78	V	Humilladero, 12	Sus labores	No
78	López Pascual. Julián	V	74	C	Cierzo, 5	Jornalero	Si
79	López Sanz. Gregorio	V	34	C	Alta, 17	Labrador	Si
80	Lucas Gómez. Julián	V	61	C	Baja, 14	Idem	Si
81	Lucas Herrero. Jesús	V	33	S	R. Alta, 6	Idem	Si
82	Martín Arenal. Cecilio	V	30	C	Baja, 8	Idem	Si
83	Martín Arenal. Francisco	V	68	C	Picas, 7	Idem	Si
84	Martín Arenal. Lope	V	71	V	Idem, 9	Jornalero	Si
85	Martín Frias. Francisco	V	37	C	R. Baja, 1	Labrador	Si
86	Martín Frias. Inocencia	M	74	V	Idem, 1	Sus labores	Si
87	Martín Gómez. Benito	V	40	C	Calleja, 9	Resinero	Si
88	Martín Gómez. Bernardo	V	39	C	Carrera, 15	Labrador	Si
89	Martín Gómez. Martín	V	55	C	Paredón, 12	Idem	Si
90	Martín Miguel. Ambrosio	V	68	C	Baja, 8	Idem	Si
91	Martín Miguel. Basilisa	M	72	V	Sol, 5	Sus labores	Si
92	Martín Miguel. Eulalia	M	70	V	Picas, 9	Idem	Si
93	Martín Sanz. Agripino	V	54	C	Calleja, 19	Jornalero	Si
94	Martín Tejedor. Félix	V	36	C	Iglesia, 1	Veterinario	Si
95	Martín Yagüe. Froilán	V	45	C	Carrera, 2	Labrador	Si
96	Martín Yagüe. Mariano	V	51	C	R. Baja, 22	Idem	Si
97	Matamala Sansz. Apolinar	V	59	C	R. Baja, 8	Idem	Si
98	Matesanz Gómez. Ezaquiel	V	32	C	Horno, 10	Resinero	Si
99	Matesanz Heras. Lucas	V	53	C	Sol, 2	Maestro Nacional	Si
100	Matesanz Miranda. Tomás	V	39	C	R. Baja, 7	Labrador	Si
101	Matesanz Yagüe. Gil	V	67	V	Horno, 10	Jornalero	Si
102	Matey Santos. Alejandro	V	48	C	Sol, 2	Secretario	Si
103	Matey Sanz. Augusto	V	33	C	Horno, 1	Sastre	Si
104	Miguel Diego. Gregorio	V	46	C	S. Carrera, 13	Carpintero	Si
105	Miguel Gómez, Angel	V	53	C	Iglesia, 7	Labrador	Si
106	Miguel Gómez. Joaquín	V	42	C	Tasiego, 2	Idem	Si
107	Miguel Lobo. Anastasio	V	35	C	T. Carrera, 4	Idem	Si
108	Miguel Lobo. Andrés	V	63	C	Picas, 6	Idem	Si
109	Miguel Martín. Apolinar	V	41	C	T. Carrera, 1	Idem	Si
110	Miguel Ursa. Benjamín	V	46	S	Calleja, 2	Zapatero	Si

Número	APELLIDOS Y NOMBRE del Elector	SEXO (V) (M)	EDAD Años cumplidos en 1945	ESTADO Civil — S. C. V.	DOMICILIO (Entidad) (Calle y número)	PROFESION	INSTRUCCION
111	Miguel Valle. Plácido	V	71	V	P. Oriente, 4	Jornalero	Si
112	Miguel Valle. Toribio	V	59	C	Mediodia, 15	Resinero	Si
113	Olmos Arranz. Angel	V	37	C	Humilladero, 17	Jornalero	Si
114	Olmos Herrero. Andrés	V	60	C	Picas, 18	Idem	Si
115	Pablo Pastor. Domiciano	V	31	C	Tasiego, 1	Panadero	Si
116	Pascual. García. Emiliano	V	43	C	Cierzo, 7	Albañil	Si
117	Pascual García. Indalecio	V	43	C	R. Alta, 13	Idem	Si
118	Pastor Gómez. Gregorio	V	76	V	Idem, 4	Sastre	Si
119	Pastor Lobo. Fermina	M	69	V	Sol, 9	Sus labores	Si
120	Pastor López. Esteban	V	50	C	Tobiza, 21	Jornalero	Si
121	Pintos. Apolonio	V	40	C	Sol, 1	Labrador	Si
122	Ponce Ramos. Manuel	V	43	C	Horno, 17	Hojalatero	Si
123	Rincón Arroyo. Elvira	M	53	V	Iglesia, 4	Sus labores	Si
124	Sacristán Benito. José	V	45	C	T. Carrera, 9	Labrador	Si
125	Sacristán Benito. Martín	V	29	C	Humilladero, 5	Idem	Si
126	Sacristán Encinas. Julián	V	59	V	Baja, 7	Idem	Si
127	Sacristán Gómez. Anastasio	V	53	C	Carrera, 4	Idem	Si
128	Sacristán Gómez. Celestino	V	58	C	R. Baja, 12	Idem	Si
129	Sacristán Gómez. Matías	V	58	C	Idem, 58	Idem	Si
130	Sacristán Gómez. Pedro	V	36	C	Calleja, 12	Idem	Si
131	Sacristán Heras. Julio	V	66	C	Sol, 11	Propietario	Si
132	Sacristán Miguel. Blás	V	65	C	Humilladero, 7	Labrador	Si
133	Sacristán Rincón. Teófilo	V	32	C	Tobiza, 25	Idem	Si
134	Sacristán Sanz. Patricio	V	37	C	Horno, 30	Idem	Si
135	Saiz Pardo. Angel	V	42	S	P. Oriente, 8	Sacerdote	Si
136	San Bruno Santos. Martín	V	60	C	Guadiana, 3	Labrador	Si
137	Sánchez Arenal. Timoteo	V	62	C	R. Baja, 4	Industrial	Si
138	Sánchez Virseda. Leovigildo	V	62	C	Baja, 25	Jornalero	Si
139	San Felipe Pastor. Cándido	V	33	C	Horno, 28	Idem	Si
140	San José. Félix	V	46	C	Carrera, 12	Guardián	Si
141	Santa Teresa Sacristán. Vicente	V	39	C	Idem, 12	Sastre	Si
142	Santos Fernández. Elías	V	42	C	Paredón, 12	Resinero	Si
143	Santos Matesanz. Juan	V	28	C	R. Baja, 19	Labrador	Si
144	Santos Sacristán. Agustín	V	60	C	Idem, 17	Idem	Si
145	Sanz García. Diego	V	73	V	Idem, 19	Idem	Si
146	Sanz García. Mauricio	V	68	C	R. Alta, 9	Idem	Si
147	Sanz Lobo. Antonina	M	61	V	Guadiana, 2	Sus labores	Si
148	Sanz Lobo. Francisca	M	58	V	R. Alta, 10	Idem	Si
149	Sanz Lobo. Julián	V	69	S	T. Guadiana, 1	Jornalero	Si
150	Sanz Lobo. Luis	V	48	C	Charca, 10	Labrador	Si
151	Sanz Martín. Domingo	V	35	C	Idem, 2	Resinero	Si
152	Sanz Martín. Santiago	V	39	C	Baja, 13	Idem	Si
153	Sanz Retuerta. Fausta	M	71	V	Humilladero, 24	Sus labores	Si
154	Sanz Retuerta. Josefa	M	69	V	Tobiza, 16	Idem	Si
155	Sanz Sanz. Eulogio	V	46	C	Picas, 1	Labrador	Si
156	Sanz Sanz. Felipe	V	50	C	Guadiana, 7	Idem	Si
157	Sanz Sanz. Felipe	V	41	C	Picas, 19	Idem	Si
158	Sanz Sanz. Juan	V	56	C	Horno, 20	Idem	Si
159	Sanz Sanz. Pedro	V	60	C	P. Oriente, 1	Idem	Si
160	Sanz Sanz. Ruperto	V	51	C	Carrera, 19	Idem	Si
161	Sanz Yagüe. Antonino	V	60	C	Humilladero, 15	Capataz	Si
162	Sanz Yagüe. Daniel	V	53	C	R. Baja, 12	Labrador	Si
163	Sanz Yagüe. Eugenio	V	52	C	Humilladero, 17	Alguacil	Si
164	Sanz Yagüe. Pedro	V	65	C	Calleja, 19	Labrador	Si
165	Sanz Yagüe. Zoila	M	62	C	Idem, 20	Sus labores	Si
166	Tanarro Estebaranz. José	V	36	C	Carrera, 7	Guarda jurado	Si
167	Ursa Lezanin. Silveria	M	72	V	Calleja, 7	Sus labores	Si
168	Vázquez Bartolomé. Ricardo	V	43	C	Tasiego, 6	Médico	Si
169	Velasco Calvo. Julián	V	51	C	Horno, 13	Jornalero	Si

Certifico: *Que la presente lista es la definitiva de electores, formada según Decreto de la Presidencia de 29 de Septiembre de 1945.—Segovia, 26 de Enero de 1946.*

V.º B.º:
El Presidente de la Junta Provincial del Censo Electoral
Félix García Huerta

El Jefe Provincial de Estadística,
Ricardo Palomo

Número	APELLIDOS Y NOMBRE del Elector	Sexo (V) (M)	Edad Años cumplidos en 1945	Estado civil S. C. V.	DOMICILIO (Calle y número)	PROFESION
1	Miguel Valle, Placido	V	71	V	P. Oriente, 4	Jornalero
2	Miguel Valle, Toribio	V	59	C	Medinilla, 15	Pastero
3	Olmos Arranz, Angel	V	37	C	Humilladero, 17	Jornalero
4	Olmos Herrero, Andres	V	60	C	Picas, 18	Idem
5	Pardo Pastor, Demetrio	V	31	C	Tasiego, 1	Panadero
6	Pascual García, Emiliano	V	43	C	Cierzo, 7	Albañil
7	Pascual García, Indalecio	V	43	C	R. Alta, 13	Idem
8	Pastor Gómez, Gregorio	V	76	V	Idem, 4	Sastre
9	Pastor Lobo, Fermina	M	60	V	Sol, 9	Sus labores
10	Pastor López, Esteban	V	50	C	Tobías, 21	Jornalero
11	Patos, Apolonio	V	40	C	Sol, 1	Labrador
12	Ponce Ramos, Manuel	V	42	C	H. rao, 17	Hojalatero
13	Rincón Arroyo, Elvira	M	53	V	Iglesia, 4	Sus labores
14	Sacristán Benito, José	V	45	C	T. Carrera, 9	Labrador
15	Sacristán Benito, Martín	V	20	V	Humilladero, 5	Idem
16	Sacristán Briones, Julián	V	50	V	Bajá, 7	Idem
17	Sacristán Gómez, Alfredo	V	23	C	Carrera, 4	Idem
18	Sacristán Gómez, Celestino	V	58	C	R. Baja, 12	Idem
19	Sacristán Gómez, Matías	V	58	C	Idem, 58	Idem
20	Sacristán Gómez, Pedro	V	20	C	Calleja, 12	Idem
21	Sacristán Haras, Julio	V	66	C	Sol, 11	Propietario
22	Sacristán Miguel, Blas	V	65	C	Humilladero, 7	Labrador
23	Sacristán Rincón, Teófilo	V	32	C	Tobías, 25	Idem
24	Sacristán Sanz, Patricio	V	37	C	Horno, 30	Idem
25	Saiz Pardo, Angel	S	42	S	P. Oriente, 8	Sacerdote
26	San Bruno Santos, Martín	C	60	V	Guadiana, 3	Labrador
27	Sánchez Arenal, Timoteo	C	02	V	R. Baja, 4	Industrial
28	Sánchez Vinuesa, Leovigildo	V	62	V	Baja, 25	Jornalero
29	San Felipe Pastor, Cándido	V	33	C	Horno, 38	Idem
30	San José, Félix	V	46	C	Carrera, 12	Guardián
31	Santa Teresa Sacristán, Vicente	V	39	C	Idem, 12	Sastre
32	Santos Fernández, Elías	V	42	C	Paredón, 12	Resinero
33	Santos Manzanera, Juan	V	28	C	R. Baja, 10	Labrador
34	Santos Sacristán, Agustín	V	60	C	Idem, 17	Idem
35	Sanz Criado, Diego	V	73	V	Idem, 19	Idem
36	Sanz Cuesta, Mauricio	V	68	C	R. Alta, 9	Idem
37	Sanz Lobo, Antonia	M	61	V	Guadiana, 2	Sus labores
38	Sanz Lobo, Francisca	M	38	V	R. Alta, 10	Idem
39	Sanz Lobo, Julián	V	60	S	T. Guadiana, 1	Jornalero
40	Sanz Lobo, Luis	V	45	C	Cháreca, 10	Labrador
41	Sanz Martín, Domingo	V	35	C	Idem, 3	Resinero
42	Sanz Martín, Santiago	V	39	C	Baja, 13	Idem
43	Sanz Retuerta, Benita	M	71	V	Humilladero, 14	Sus labores
44	Sanz Retuerta, José	M	60	V	Tobías, 16	Idem
45	Sanz Sanz, Emigio	V	46	C	Picas, 1	Labrador
46	Sanz Sanz, Felipe	V	50	C	Guadiana, 7	Idem
47	Sanz Sanz, Isaac	V	41	C	Picas, 10	Idem
48	Sanz Sanz, Pedro	V	56	C	Horno, 20	Idem
49	Sanz Sanz, Rupelio	V	60	C	P. Oriente, 1	Idem
50	Sanz Vegas, Antonio	V	51	C	Carrera, 19	Idem
51	Sanz Vegas, Daniel	V	60	C	Humilladero, 15	Curtidor
52	Sanz Vegas, Eugenio	V	53	C	R. Baja, 14	Labrador
53	Sanz Vegas, Pedro	V	52	C	Humilladero, 17	Alguacil
54	Sanz Vegas Zorita, Isaac	M	05	C	Calleja, 19	Labrador
55	Tamaro Estebaranz, José	V	62	C	Idem, 20	Sus labores
56	Urra Lezamiz, Silvestre	V	36	C	Carrera, 7	Guarda jurado
57	Vázquez Bartolomé, Ricardo	M	73	V	Calleja, 7	Sus labores
58	Velasco Calvo, Julián	V	43	C	Tasiego, 6	Médico
		V	51	C	Horno, 13	Jornalero

MINISTERIO DE TRABAJO — DIRECCION GENERAL DE ESTADISTICA

Censo Electoral de 1945

PROVINCIA DE SEGOVIA — Municipio de CABEZUELA

Distrito único.—Sección segunda.

Lista definitiva de electores

Número	APELLIDOS Y NOMBRE del Elector	SEXO (V) (M)	EDAD Años cumplidos en 1945	ESTADO Civil — S. C. V.	DOMICILIO (Entidad) (Calle y número)	PROFESION	INSTRUCCION
1	Abad Gómez. Felipe	V	57	C	V. Alta, 3	Industrial	Si
2	Andrés Sacristán. Federico	V	31	C	V. Alta, 5	Labrador	Si
3	Andrés Sacristán. Nicomedes	V	44	C	V. Alta, 1	Idem	Si
4	Arevalillo Gómez. Pedro	V	58	C	Cubo, 18	Idem	Si
5	Arranz Sanz. Santiago	V	35	C	Cubo, 1	Idem	Si
6	Benito Sanz. María	M	64	V	Norte, 5	Sus labores	Si
7	Berzal Fernández. Andrés	V	60	C	C. Alta, 13	Jornalero	Si
8	Berzal Gómez. Eleuteria	M	59	V	Cantarranas, 16	Sus labores	Si
9	Berzal Martín. Emiliano	V	27	C	Fragua	Jornalero	Si
10	Blanco Herranz. Felisa	M	60	V	Fragua	Sus labores	Si
11	Calvo Aragón. Anacleto	V	49	C	Cantarranas, 17	Resinero	Si
12	Calvo Aragón. Anastasio	V	43	C	V. Alta, 10	Idem	Si
13	Calvo Aragón. Elías	V	47	C	A. Alto, 6	Idem	Si
14	Carrascal Peña. Mauricio	V	38	C	G. Baja, 7	Chófer	Si
15	Delgado López. Valentina	M	46	V	C. Alta, 16	Sus labores	Si
16	Diego Gómez. Miguel	V	38	C	Cubo, 20	Labrador	Si
17	Escorial Arribas. Manuel	V	56	C	Herillos, 2	Aserrador	Si
18	Fresneda Gutiérrez. Jerónima	M	24	S	Fragua, 38	Maestra nacional	Si
19	Frías Martín. Mariano	V	51	C	V. Baja, 11	Herrero	Si
20	García García. Máximo	V	42	C	Fragua, 4	Labrador	Si
21	García Gómez. Angel	V	33	C	Fragua, 13	Idem	Si
22	García Gómez. Germán	V	40	C	C. Alta, 4	Idem	Si
23	García Herrero. Antonio	V	31	C	A. Alto, 12	Idem	Si
24	García Herrero. Eugenia	M	23	S	Cubo, 2	Maestra nacional	Si
25	García Lucas. Calixto	V	39	C	Norte, 15	Trillero	Si
26	García Lucas. Gregoria	M	50	V	Carrabaldemano, 8	Sus labores	Si
27	García Lucas. Pedro	V	71	C	V. Baja, 18	Labrador	Si
28	García Sanz. Castor	V	53	C	Cubo, 2	Maestro Nacional	Si
29	Garrido Lucas. Gregorio	V	45	C	Carrabaldemano, 6	Labrador	Si
30	Garrido Lucas. Pedro	V	42	C	V. Baja, 20	Idem	Si
31	Gil Gómez. Román	V	69	V	C. Alta, 19	Jornalero	Si
32	Gil Sanz. Elías	V	32	C	Norte, 2	Labrador	Si
33	Gómez García. Félix	V	43	C	C. Alta, 19	Idem	Si
34	Gómez Gómez. Agustina	M	64	V	Cubo, 2	Sus labores	Si
35	Gómez Gómez. Félix	V	80	C	A. Alto, 1	Labrador	Si
36	Gómez Gómez. Luis	V	87	V	Carrabaldemano, 20	Idem	Si
37	Gómez Heras. Juan	V	68	C	Carrabaldemano, 20	Idem	Si
38	Gómez Miguel. Agustina	M	69	V	T. Cubo, 1	Sus labores	Si
39	Gómez Miguel. Carlos	V	68	V	Valta, 18	Labrador	Si
40	Gómez Miguel. Faustino	V	25	C	Cubo, 12	Chófer	Si
41	Gómez Miguel. Lorenzo	V	45	C	V. Alta, 18	Labrador	Si
42	Gómez Virseda. Luis	V	56	C	Fragua, 10	Idem	Si
43	Gómez Virseda. Manuel	V	61	C	Idem, 8	Industrial	Si
44	González Gómez. Aniceto	V	44	C	C. Baja, 28	Resinero	Si
45	González Pastor. Antonio	V	44	C	V. Alta, 19	Jornalero	Si

Número	APELLIDOS Y NOMBRE del Elector	SEXO (V) (M)	EDAD Años cumplidos en 1945	ESTADO Civil — S. C. V.	DOMICILIO (Entidad) (Calle y número)	PROFESION	INSTRUCCION
46	Herrero Lobo. Indalecio	V	42	C	Norte, 5	Labrador	Si
47	Herrero Lobo. Sebastián	V	76	C	Travesía, 2	Idem	Si
48	Herrero Prado. Pedro	V	42	C	A. Alto, 7	Jornalero	Si
49	Herrero Sanz. Isidro	V	38	C	Fragua, 41	Maestro nacional	Si
50	Huertas Alvaro. Dionisio	V	55	C	Idem, 14	Carpintero	Si
51	Leonor Cebrián. Tomás	V	50	C	A. Alto, 1	Electricista	Si
52	Lobo Gómez. Blás	V	50	C	C. Alta, 10	Albañil	Si
53	Lobo Matamala. Florencio	V	28	C	A. Alto, 5	Idem	Si
54	Lobo San Frutos. Juliana	V	68	V	Cantarranas, 5	Sus labores	Si
55	Lobo Sanz. Isaac	V	60	C	V. Baja, 5	Labrador	Si
56	Lobo Sanz. Manuel	V	39	C	C. Alta, 24	Idem	Si
57	Lobo Yagüe. Manuel	V	59	C	Norte, 6	Idem	Si
58	Lomillos Sanz. Miguel	V	34	C	Fragua, 4	Idem	Si
59	López González. Bernardina	M	72	V	V. Alta, 27	Sus labores	No
60	López González. Félix	V	75	V	C. Alta, 4	Jornalero	Si
61	Lucas Arenal. Luisa	M	71	V	Norte, 13	Sus labores	No
62	Lucas Arranz. Iré	M	72	V	Carrabalemano, 8	Idem	No
63	Lucas Gómez. Juliana	M	67	V	V. Alta, 4	Idem	Si
64	Lucas Herrero. Calixto	V	39	C	Fragua, 29	Labrador	Si
65	Lucas San Frutos. Mariano	V	27	C	V. Alta, 27	Albañil	Si
66	Lucas Sanz. Francisco	V	62	C	Cubo, 8	Labrador	Si
67	Martín Gómez. Braulio	V	54	C	V. Baja, 54	Idem	Si
68	Martín Martín. Alejandro	V	28	C	C. Alta, 18	Trillero	Si
69	Martín Rivero. Rufino	V	46	C	T. Arroyo, 1	Jornalero	Si
70	Martín Sacristán. Juana	M	56	V	Fragua, 35	Sus labores	Si
71	Maté Rodríguez. Anfiloquio	V	60	C	Idem, 41	Jubilado	Si
72	Matesanz Díez. Vicente	V	52	C	V. Alta, 7	Labrador	Si
73	Matesanz García. Florentina	M	65	V	Fragua, 18	Sus labores	Si
74	Matesanz García. Tomás	V	60	C	Norte, 2	Labrador	Si
75	Matesanz Llorente. Virgilio	V	42	C	C. Alta, 27	Resinero	Si
76	Matesanz Sacristán. Alejandro	V	28	C	Norte, 2	Labrador	Si
77	Matesanz Yagüe. Benito	V	64	C	Carrabalemano, 17	Jornalero	Si
78	Miguel Diego. Esteban	V	52	C	V. Alta, 9	Carpintero	Si
79	Miguel Diego. Marceliano	V	43	C	C. Alta, 14	Idem	Si
80	Miguel Gómez. Julio	V	34	C	Fragua, 2	Labrador	Si
81	Miguel Lobo. Juan	V	56	C	C. Alta, 16	Idem	Si
82	Miguel Lucas. Juan	V	35	C	Cantarranas, 24	Albañil	Si
83	Miguel Martín. Marcelino	V	44	C	C. Alta, 2	Labrador	Si
84	Miguel Miguel. Francisco	V	56	S	Idem, 1	Idem	Si
85	Miguel Miguel. Isabel	M	77	V	Idem, 1	Sus labores	Si
86	Miguel Miguel. Leóncio	V	38	C	Idem, 3	Carpintero	Si
87	Miguel Sanz. Apolinar	V	50	C	Fragua, 30	Labrador	Si
88	Miguel Valle. Juan	V	60	C	A. Alto, 15	Jornalero	Si
89	Miguel Yagüe. Pedro	V	41	S	Fragua, 8	Industrial	Si
90	Pablo Poza. Cayo	V	41	C	Idem, 17	Albañil	Si
91	Pascual Alvaro. Mariano	V	39	C	V. Alta, 41	Labrador	Si
92	Pascual Calvo. Cásto	V	45	C	C. Alta, 29	Albañil	Si
93	Pascual García. Lucio	V	39	C	Norte, 19	Idem	Si
94	Pastor García. Eugenia	M	72	V	Carreteros, 7	Sus labores	Si
95	Pastor Gómez. Crescencio	V	29	C	Cantarranas, 23	Albañil	Si
96	Pastor López. Cándido	V	44	C	C. Baja, 19	Jornalero	Si
97	Pastor López, Eusebio	V	52	C	V. Alta, 23	Idem	Si
98	Pastor López. Felipe	V	32	C	Idem, 23	Albañil	Si
99	Pastor López. Serafín	V	40	C	C. Alta, 11	Jornalero	Si
100	Pastor López. Víctor	V	47	C	V. Alta, 8	Albañil	Si
101	Pastor Martín. Alejandro	V	37	C	C. Alta, 18	Sastre	Si
102	Pastor Martín. Tomás	V	39	C	Fragua, 7	Idem	Si
103	Pérez Rubio. Emilio	V	38	C	Cubo, 16	Hojalatero	Si
104	Perlado Martín. Braulio	V	66	C	Fragua, 23	Labrador	Si
105	Polo Pastor. Epifanio	V	39	C	Cantarranas, 20	Albañil	Si
106	Rodríguez Casado. Casimiro	V	41	C	C. Alta, 31	Idem	Si
107	Rodríguez Casado. Pedro	V	34	C	Idem, 31	Zapatero	Si
108	Rodríguez Sanz. Simón	V	63	C	Idem, 25	Albañil	Si
109	Rodríguez San Cristóbal. Esteban	V	37	C	V. Alta, 37	Idem	Si
110	Rodrigo Calvo. Celestino	V	44	C	R. Alta, 5	Zapatero	Si

Número	APELLIDOS Y NOMBRE del Elector	SEXO (V) (M)	EDAD Años cumplidos en 1945	ESTADO Civil — S. C. V.	DOMICILIO (Entidad) (Calle y número)	PROFESION	INSTRUCCION
111	Rodrigo Gil. Mariano	V	42	C	Cantarranas, 17	Zapatero	Si
112	Ruiz Barrientos. Francisco	V	43	C	Idem, 7	Resinero	Si
113	Sacristán Cuesta. Luis	V	53	C	V. Alta, 32	Jornalero	Si
114	Sacristán Encinas. Indalencio	V	52	C	Norte, 11	Labrador	Si
115	Sacristán Encinas. Juan	V	57	V	A. Alto, 3	Idem	Si
116	Sacristán Gómez. Cásto	V	37	C	T. Cubo, 2	Idem	Si
117	Sacristán Gómez. Ignacio	V	60	C	Norte, 15	Idem	Si
118	Sacristán Gómez. Juan	V	43	C	Cubo, 22	Idem	Si
119	Sacristán Gómez. Perpetua	M	39	V	C. Alta, 17	Sus labores	Si
120	Sacristán Heras. Elisa	M	31	V	Carrabaldemano, 24	Idem	Si
121	Sacristán Mates nz. Félix	V	38	C	Guadiana Baja, 9	Labrador	Si
122	Sacristán Matesanz. Sofio	V	30	C	Fragua, 27	Idem	Si
123	Sacristán Sanz. Eugenio	V	64	C	Idem, 21	Idem	Si
124	Sacristán Sanz. Vicente	V	29	C	A. Alto, 19	Idem	Si
125	Sacristán Truchado. Severiano	V	51	C	Fragua, 23	Jornalero	Si
126	Sánchez Matey. Buenaventura	V	55	C	Idem, 17	Labrador	Si
127	San Felipe Martín. Jenaro	V	46	C	Carreteros, 2	Jornalero	Si
128	San Frutos Frutos. Joaquín	V	59	C	C. Alta. 21	Guarda M.	Si
129	San Frutos Pastor. Anastasio	V	32	C	Idem	Resinero	Si
130	Santa Matilde. Raimundo	V	41	C	C. Baja, 29	Labrador	Si
131	Santos Ca vo. Marcelino	V	48	C	V. Alta, 4	Idem	Si
132	Santos Gómez. Calixto	V	64	C	C. Alta, 22	Guarda M.	Si
133	San Vicente Sacristán. Esteban	V	59	C	Fragua, 9	Panadero	Si
134	Sanz Antona. Loreto	V	45	C	C. Baja, 10	Jornalero	Si
135	Sanz Arranz. Demetrio	V	45	C	V. Alta. 28	Labrador	Si
136	Sanz Arranz. Lorenza	M	38	V	Cubo, 3	Sus labores	Si
137	Sanz Castro. Longinos	V	51	C	V. Baja, 10	Labrador	Si
138	Sanz Díez. Hermenegildo	V	44	C	Idem, 28	Idem	Si
139	Sanz Frías. Justa	M	72	V	Carreteros, 5	Sus labores	Si
140	Sanz Gómez. Apolinar	V	55	V	Fragua, 19	Labrador	Si
141	Sanz Matesanz. Manuel	V	70	V	Cubo, 6	Idem	Si
142	Sanz Matesanz. Nicolás	V	68	V	Idem, 8	Idem	Si
143	Sanz Olgueras. Feliciana	M	80	V	C. Alta, 20	Sus labores	Si
144	Sanz Retuerto. Donato	V	68	V	A. Alto, 11	Labrador	Si
145	Sanz Sanz. Adolfo	V	51	V	Cubo, 7	Idem	Si
146	Sanz Sanz. Federico	V	43	C	V. Alta, 7	Resinero	Si
147	Tejedor O mos. Marcelino	V	63	C	Idem, 35	Jornalero	Si
148	Vegas Gómez. José	V	66	C	Carreteros, 3	Carretero	Si
149	Vaquerizo Merino. Doming a	M	62	V	Idem, 18	Sus labores	Si

Certifico: *Que la presente lista es la definitiva de electores, formada según Decreto de la Presidencia de 29 de Septiembre de 1945.— Segovia, 26 de Enero de 1946.*

V.º B.º:

El Presidente de la Junta Provincial del Censo Electoral,

Félix García Huerta

El Jefe Provincial de Estadística

Ricardo Palomo

Número	APELLIDOS Y NOMBRE del Elector	SEXO (V) (M)	EDAD Años cumplidos en 1913	ESTADO Civil — S. C. V.	DOMICILIO (Entidad) (Calle y número)	PROFESION	Instrucción
111	Rodrigo Gil, Mariano	V	42	C	Cantarranas, 17	Zapatero	Si
112	Ruiz Barrientos, Francisco	V	43	C	Idem, 7	Resinero	Si
113	Sacristán Gaeta, Luis	V	53	C	V. Alta, 32	Jornalero	Si
114	Sacristán Encinas, Indalencio	V	52	C	Norte, 11	Labrador	Si
115	Sacristán Encinas, Juan	V	57	V	A. Alto, 3	Idem	Si
116	Sacristán Gómez, Casto	V	37	C	T. Cubo, 2	Idem	Si
117	Sacristán Gómez, Ignacio	V	60	C	Norte, 15	Idem	Si
118	Sacristán Gómez, Juan	V	45	C	Cubo, 22	Idem	Si
119	Sacristán Gómez, Perpetua	M	39	V	C. Alta, 17	Sus labores	Si
120	Sacristán Heras, Elisa	M	31	V	Cartabaldemano, 24	Idem	Si
121	Sacristán Mates nz, Félix	V	38	C	Guadiana Baja, 9	Labrador	Si
122	Sacristán Matesanz, Sofía	V	30	C	Fragua, 27	Idem	Si
123	Sacristán Sanz, Eugenio	V	64	C	Idem, 21	Idem	Si
124	Sacristán Sanz, Vicente	V	29	C	A. Alto, 19	Idem	Si
125	Sacristán Truchado, Severiano	V	51	C	Fragua, 23	Jornalero	Si
126	Sánchez Maley, Buenaventura	V	55	C	Idem, 17	Labrador	Si
127	San Felipe Martín, Jenaro	V	46	C	Carreteros, 2	Jornalero	Si
128	San Frutos Frutos, Joaquín	V	59	C	C. Alta, 21	Guarda M.	Si
129	San Frutos Pastor, Anastasio	V	32	C	Idem	Resinero	Si
130	Santa Matilde, Raimundo	V	41	C	C. Baja, 29	Labrador	Si
131	Santos Calvo, Marcelino	V	48	C	V. Alta, 4	Idem	Si
132	Santos Gómez, Calixto	V	64	C	C. Alta, 22	Guarda M.	Si
133	San Vicente Sacristán, Esteban	V	59	C	Fragua, 9	Panadero	Si
134	Sanz Antona, Loreto	V	45	C	C. Baja, 10	Jornalero	Si
135	Sanz Arranz, Demetrio	V	45	C	V. Alta, 28	Labrador	Si
136	Sanz Arranz, Lorenza	M	38	V	Cubo, 3	Sus labores	Si
137	Sanz Castro, Longinos	V	51	C	V. Baja, 10	Labrador	Si
138	Sanz Díaz, Hermenegildo	V	44	C	Idem, 28	Idem	Si
139	Sanz Frías, Justa	M	72	V	Carreteros, 5	Sus labores	Si
140	Sanz Gómez, Apolinar	V	55	V	Fragua, 19	Labrador	Si
141	Sanz Matesanz, Manuel	V	70	V	Cubo, 6	Idem	Si
142	Sanz Matesanz, Nicolás	V	68	V	Idem, 8	Idem	Si
143	Sanz Olgueras, Feliciana	M	80	V	C. Alta, 20	Sus labores	Si
144	Sanz Retuerto, Donato	V	68	V	A. Alto, 11	Labrador	Si
145	Sanz Sanz, Adolfo	V	51	V	Cubo, 7	Idem	Si
146	Sanz Sanz, Federico	V	43	C	V. Alta, 7	Resinero	Si
147	Tejedor Olmos, Marcelino	V	63	C	Idem, 35	Jornalero	Si
148	Vegas Gómez, José	V	66	C	Carreteros, 3	Carretero	Si
149	Vaquerizo Merino, Domingo	M	62	V	Idem, 18	Sus labores	Si

Certifico: *Que la presente lista es la definitiva de electores, formada según Decreto de la Presidencia 29 de Septiembre de 1945.—Segovia, 26 de Enero de 1946.*

V.º B.º:

El Presidente de la Junta Provincial del Censo Electoral,

Félix García Huerta

El Jefe Provincial de Estadística

Ricardo Palomo

MINISTERIO DE TRABAJO — DIRECCION GENERAL DE ESTADISTICA

Censo Electoral de 1945

PROVINCIA DE SEGOVIA — Municipio de CALABAZAS

Distrito único.—Sección única.

Lista definitiva de electores

Número	APELLIDOS Y NOMBRE del Elector	SEXO (V) (M)	EDAD Años cumplidos en 1945	ESTADO Civil — S. C. V.	DOMICILIO (Entidad) (Calle y número)	PROFESION	INSTRUCCION
1	Acebes Cisneros. Francisco	V	35	C	Calabazas	Labrador	Si
2	Acebes Ortega. Zenón	V	57	C	—	Idem	Si
3	Alvaro García. Julián	V	68	C	—	Industrial	Si
4	Andrés Izquierdo. Eusebio	V	37	C	—	Labrador	Si
5	Aragón Gómez. Anacleto	V	78	C	—	Jornalero	No
6	Arranz Hernando. Felipa	M	81	V	—	Sus labores	No
7	Arranz Miguel. Angel	V	67	C	—	Labrador	Si
8	Arranz Miguel. Marta	M	75	V	—	Sus labores	No
9	Barrio Aguado. Gregorio	V	70	C	—	Jornalero	Si
10	Benito Benito. Ladislao	V	45	C	—	Industrial	Si
11	Cabrero Carrascal. Eugenio	V	62	C	—	Herrero	No
12	Cabrero Roldán. Domingo	V	52	C	—	Labrador	Si
13	Calvo Arranz. Gregorio	V	56	C	—	Idem	Si
14	Cano Gonte. Emiliano	V	53	C	—	Jornalero	Si
15	Cárdaba Cisneros. Virgilio	V	27	C	—	Labrador	Si
16	Cárdaba Coscojuela. Mariano	V	54	C	—	Idem	Si
17	Cuenca Lázaro. Jesús	V	45	C	—	Industrial	Si
18	Cuesta Pablo. Eusebio	V	25	S	—	Maestro nacional	Si
19	Fernández Peña. Domingo	V	26	C	—	Labrador	Si
20	Fuente Pérez. Pío	V	48	C	—	Jornalero	No
21	Galindo Calvo. Manuel	V	52	C	—	Labrador	Si
22	Galindo Santamaría. Juan	V	38	C	—	Idem	Si
23	García Arranz. Amancio	V	42	C	—	Idem	Si
24	García Arranz. Víctor	V	55	C	—	Idem	Si
25	García Rojo. Andrés	V	40	C	—	Industrial	Si
26	García Velasco. Tomás	V	41	C	—	Labrador	Si
27	Gil Sanz. Luis	V	42	C	—	Idem	Si
28	Gómez Sanz. Francisco	V	60	C	—	Industrial	Si
29	González González. Aniceto	V	57	C	—	Labrador	Si
30	González González. Celestino	V	51	C	—	Idem	Si
31	González Montes. Lorenzo	V	36	C	—	Idem	Si
32	Gonzalo Santos. Julián	V	49	C	—	Idem	Si
33	Hernando Arranz. Justa	M	64	V	—	Sus labores	Si
34	Hernando Rojo. Mamerto	V	70	C	—	Labrador	Si
35	Hernando Sombría. Angel	V	52	C	—	Zapatero	Si
36	Hernansanz Hernando. Francisco	V	52	C	—	Labrador	Si
37	Hernansanz Hernando. Mariano	V	41	C	—	Idem	Si
38	Hernansanz Hernando. Segunda	M	71	V	—	Sus labores	No
39	Jiménez Herrero. Juan	V	43	C	—	Labrador	Si
40	Lázaro Esteban. Pedro	V	55	C	—	Idem	Si
41	Lázaro Gil. Irene	M	82	V	—	Sus labores	Si
42	Lázaro Hernando. Flavio	V	42	C	—	Jornalero	Si
43	Lázaro Hernando. Julio	V	33	C	—	Idem	Si
44	Lázaro Hernando. Mariano	V	42	C	—	Idem	Si
45	Lázaro Pérez. Pablo	V	35	C	—	Idem	Si

Número	APELLIDOS Y NOMBRE del Elector	SEXO (V) (M)	EDAD Años cumplidos en 1945	ESTADO Civil — S. C. V.	DOMICILIO (Entidad) (Calle y número)	PROFESION	INSTRUCCION
46	Lázaro Velázquez. Mariano	V	53	C	Calábazas	Jornalero	No
47	Martín Gozalo. Domingo	V	33	S	—	Parroco	Si
48	Martín Rojo. Dionisio	V	37	C	—	Labrador	Si
49	Melero Agudiez. Alejandro	V	37	C	—	Idem	Si
50	Melero Agudiez. Julio	V	33	C	—	Idem	Si
51	Melero Lázaro. Teodoro	V	71	C	—	Idem	Si
52	Miguel Arranz. Dionisio	V	48	C	—	Idem	Si
53	Miguel Arranz. Faustino	V	43	C	—	Idem	Si
54	Miguel Arranz. Juan	V	40	S	—	Idem	Si
55	Miguel Elvira. Inés	M	65	V	—	Sus labores	No
56	Minguela Fuente. Marcelino	V	79	C	—	Labrador	Si
57	Minguela García. Máximo	V	50	C	—	Idem	Si
58	Minguela García. Primitivo	V	35	C	—	Idem	Si
59	Nuñez Velasco. Segundo	V	46	C	—	Idem	Si
60	Parra Cuéllar. Felisa	M	71	V	—	Sus labores	Si
61	Pascual Hernando. José	V	61	C	—	Labrador	Si
62	Pascual Pascual. Lázaro	V	39	C	—	Idem	Si
63	Pascual Rojo. Benardino	V	61	C	—	Jornalero	Si
64	Pascual Rojo. Esteban	V	70	V	—	Labrador	Si
65	Pascual Velasco. Basilio	V	53	C	—	Idem	Si
66	Pascual Velasco. Mariano	V	51	C	—	Idem	Si
67	Pascual Velasco. Pilar	M	40	V	—	Sus labores	Si
68	Paúl Santiago. Matias	V	36	C	—	Labrador	Si
68	Pecharromán Diez. Eulogio	V	56	C	—	Idem	Si
70	Pérez Herrero. Toribio	V	48	C	—	Jornalero	No
71	Pérez Sebastián. Eladio	V	82	V	—	Idem	No
72	Plaza Miguel. Miguel	V	35	C	—	Labrador	Si
73	San Ciriaco. Benito	V	68	V	—	Jornalero	No
74	San José. Casimiro	V	52	C	—	Labrador	Si
75	San José. Zacarias	V	47	C	—	Idem	Si
76	San Juan. Benjamin	V	51	C	—	Jornalero	No
77	San Juan García. Marcelino	V	39	C	—	Labrador	Si
78	Santamaría Parra. Teodoro	V	49	C	—	Idem	Si
79	Santiago Cabrero. Esteban	V	55	C	—	Idem	Si
80	Sombría Arranz. Damian	V	56	C	—	Idem	Si
81	Sombría Arranz. Eleuteria	M	80	V	—	Sus labores	Si
82	Sombría Arranz. Félix	V	67	C	—	Labrador	Si
83	Sombría González. Cándido	V	38	C	—	Jornalero	Si
84	Sombría González. Tomás	V	32	C	—	Idem	Si
85	Valle Miguel. Ramón	V	69	C	—	Idem	Si
86	Vega Benito. Juan	V	48	C	—	Labrador	Si
87	Vega Benito. Mariano	V	31	C	—	Idem	Si
88	Vega González. Agapito	V	59	C	—	Idem	Si
89	Vega Puente. Basilisa	M	26	S	—	Maestra N	Si
90	Vega Velasco. Gonzalo	V	60	C	—	Labrador	Si
91	Velasco Rodrigo. Felicísimo	V	36	C	—	Idem	Si
92	Velasco Sombría. Mariano	V	47	C	—	Idem	Si
93	Velasco Sombría. Santiago	V	43	C	—	Jornalero	Si
94	Velasco Vega. Eladio	V	79	C	—	Labrador	Si
95	Velasco Vega. Lucia	M	74	V	—	Sus labores	No
96	Velasco Vega. Mariano	V	76	V	—	Labrador	Si
97	Velasco Villar. Evaristo	V	57	C	—	Jornalero	Si

Certifico: *Que la presente lista es la definitiva de electores, formada según Decreto de la Presidencia de 29 de Septiembre de 1945.— Segovia, 26 de Enero de 1946.*

V.º B.º:
El Presidente de la Junta Provincial del Censo Electoral,

Félix García Huerta

El Jefe Provincial de Estadística

Ricardo Palomo

MINISTERIO DE TRABAJO — DIRECCION GENERAL DE ESTADISTICA

Censo Electoral de 1945

PROVINCIA DE SEGOVIA — Municipio de CAMPO DE CUELLAR

Distrito único.—Sección única.

Lista definitiva de electores

Número	APELLIDOS Y NOMBRE del Elector	SEXO (V) (M)	EDAD Años cumplidos en 1945	ESTADO Civil — S. C. V.	DOMICILIO (Entidad) (Calle y número)	PROFESION	INSTRUCCION
1	Acebes Sancho. Josefa	M	57	V	Campo de Cuéllar	Sus labores	No
2	Aguado Galindo. Marciana	M	33	V	—	Idem	Si
3	Aguado Maroto. Mariano	V	71	C	—	Labrador	Si
4	Alonso Frutos. Mariano	V	53	V	—	Idem	Si
5	Alonso Santos. Victorio	V	39	C	—	Idem	Si
6	Alvarez Ruano. Agapito	V	42	C	—	Idem	No
7	Alvarez Ruano. Antonio	V	41	C	—	Jornalero	No
8	Arranz Herrero. Pedro	V	41	C	—	Idem	Si
9	Arranz Herrero. Zacarias	V	38	C	—	Idem	Si
10	Arranz Laguna. Quiterio	V	61	C	—	Labrador	Si
11	Arranz Sastre. Sebastián	V	68	V	—	Jornalero	No
12	Arranz Sanz. Gabriela	M	74	V	—	Sus labores	No
13	Barbudo Gómez. Eulogio	V	67	C	—	Labrador	Si
14	Bermejo Santos. Alejandro	V	49	S	—	Sacerdote	Si
15	Cocero Alonso. José	V	29	C	—	Labrador	Si
16	Cocero Alonso. María	M	76	V	—	Sus labores	Si
17	Cocero Alonso. Ricardo	V	28	C	—	Labrador	Si
18	Cocero Cocero. Leocadio	V	42	C	—	Idem	Si
19	Cocero Cocero. Sotera	M	39	V	—	Sus labores	No
20	Cocero Cocero. Víctor	V	45	C	—	Labrador	Si
21	Cocero Manso. Juan	V	49	C	—	Idem	Si
22	Domingo Gilsanz. Casiano	V	48	C	—	Jornalero	No
23	Escribano Arranz. Alejandro	V	39	C	—	Idem	No
24	Esteban Sastre. Mariano	V	54	C	—	Labrador	Si
25	Fernández Aguado. Dionisio	V	58	C	—	Jornalero	No
26	Fernández Laguna. Claudio	V	40	C	—	Idem	Si
27	Fernández Laguna, Pedro	V	34	C	—	Idem	Si
28	Fernández Verano. Leovigildo	V	65	C	—	Farmacéutico	Si
29	Frías Ballesteros. Agustín	V	40	C	—	Jornalero	Si
30	Frutos Cocero. Mariano	V	50	C	—	Labrador	Si
31	García Alonso. Cándido	V	59	C	—	Idem	Si
32	García Alonso. Jesús	V	51	C	—	Idem	Si
33	García Esteban Victoriano	V	52	C	—	Jornalero	No
34	García Pedro. Arturo	V	44	C	—	Labrador	No
35	García Rico. José	V	41	C	—	Jornalero	Si
36	García Santos. José	V	38	C	—	Idem	Si
37	García Yuste. Fructuosa	M	61	V	—	Sus labores	No
38	Gilsanz Ballesteros. Fidel	V	47	C	—	Labrador	Si
39	Gilsanz García. Aureliana	M	52	S	—	Sus labores	No
40	Gilsauz García. Bernardino	V	64	C	—	Jornalero	Si
41	Gilsanz Gómez Abundio	V	28	C	—	Jornalero	Si
42	Gómez Muñoz Alejandro	V	37	C	—	Labrador	Si
43	Gómez Muñoz Antonio	V	45	C	—	Idem	Si
44	Gómez Muñoz Donato	V	51	C	—	Idem	Si
45	Herranz Luengo Antolina	M	61	V	—	Sus labores	No

Número	APELLIDOS Y NOMBRE del Elector	SEXO (V) (M)	EDAD Años cumplidos en 1945	ESTADO Civil — S. C. V.	DOMICILIO (Entidad) (Calle y número)	PROFESION	INSTRUCCION
46	Herranz Sanz Tomás	V	33	C	Campo de Cuéllar	Jornalero	Si
47	Herrero Zamarrón Inocente	V	38	C	—	Labrador	Si
48	Huertas Aguado Jesús	V	47	C	—	Jornalero	No
49	Huertas Sanz Galo	V	47	C	—	Labrador	Si
50	Laguna Muñoz Fausto	V	41	C	—	Jornalero	Si
51	Lozano Santos Encarnación	M	64	V	—	Sus Labores	Si
52	Loyoya Abad Félix	V	56	C	—	Jornalero	Si
53	Maroto García Feliciano	V	35	C	—	Labrador	Si
54	Maroto García Juliana	M	80	V	—	Sus labores	No
55	Maroto Muñoz Gregorio	V	74	V	—	Labrador	Si
56	Maroto Pérez Isidoro	V	34	C	—	Jornalero	Si
57	Martín Pérez Victorio	V	35	C	—	Idem	No
58	Miguel Díez Pedro	V	65	C	—	Labrador	Si
59	Miguel Izquierdo Santiago	V	42	C	—	Jornalero	Si
60	Miguel Pascual Ciriaco	V	78	V	—	Idem	Si
61	Molinero Molinero Fernando	V	44	C	—	Médico	Si
62	Muñoz Alonso Vicente	V	53	C	—	Secretario	Si
63	Muñoz Arranz Valentina	M	44	V	—	Sus labores	Si
64	Muñoz Mozo Germán	V	54	V	—	Jornalero	Si
65	Muñoz Mozo Juan	V	52	C	—	Labrador	Si
66	Muñoz Mozo Pablo	V	61	C	—	Idem	Si
67	Muñoz Mozo Valentín	V	49	C	—	Idem	Si
68	Muñoz Muñoz Aurea	M	59	V	—	Sus labores	Si
69	Muñoz Muñoz Luis	V	44	C	—	Maestro Nacional	Si
70	Muñoz Muñoz Vicente	V	65	C	—	Labrador	Si
71	Muñoz Pedro Nicasio	V	74	C	—	Jornalero	No
72	Muñoz Santos Trinidad	V	31	C	—	Labrador	Si
73	Pascual Gómez Mariano	V	72	C	—	Idem	Si
74	Pascual Gómez Vicente	V	65	C	—	Idem	Si
75	Pascual Pedro Aquilino	V	48	C	—	Idem	Si
76	Pascual Pedro Rafael	V	40	C	—	Idem	Si
77	Pedro Santos Angel	V	58	S	—	Jornalero	Si
78	Péréz Pinilla Claudio	V	63	C	—	Labrador	Si
79	Pérez Pinilla Ildefonso	V	68	C	—	Idem	Si
80	Pérez Pinilla Petra	M	70	V	—	Sus labores	No
81	Pérez Sastre. Aniceto	V	53	C	—	Labrador	Si
82	Pilar Alonso. Juan	V	35	C	—	Idem	Si
83	Pilar Alonso. Santos	V	42	C	—	Idem	Si
84	Pilar Lozano. Valeriano	V	40	C	—	Idem	Si
85	Pilar Río. Benito	V	32	C	—	Idem	Si
86	Pinilla Gómez. María	M	68	V	—	Sus labores	No
87	Pinilla Pedro. Victoriana	M	67	V	—	Idem	Si
88	Plaza Mozo. Antonio	V	60	C	—	Retirado E.	Si
89	Polo Sancho. Aquilino	V	55	C	—	Labrador	Si
90	Río Izquierdo. Esteban	V	57	V	—	Jornalero	No
91	Río Muñoz. Miguel	V	48	C	—	Idem	No
92	Río Muñoz. Vicente	V	51	C	—	Idem	Si
93	Río Río. Atilano	V	45	V	—	Idem	No
94	Ruano Gil. Bernardo	V	56	C	—	Idem	No
95	Ruano Gil. Luis	V	32	C	—	Idem	Si
96	Ruano Nieto. Ignacia	M	31	V	—	Sus labores	Si
97	Sancho Muñoz. Eulogia	M	53	V	—	Idem	No
98	Sancho Muñoz. Francisco	V	45	C	—	Jornalero	Si
99	Sancho Nieto. Jesús	V	35	C	—	Labrador	Si
100	Sancho Pascual. Prudencio	V	81	V	—	Jornalero	No
101	Sancho Pinilla. Tiburcio	V	44	C	—	Labrador	Si
102	Santos Alvarez. Mariano	V	53	C	—	Idem	Si
103	Santos Muñoz. Leonor	M	65	V	—	Sus labores	Si
104	Santos Rosa. Nicolás	V	60	C	—	Herrero	Si
105	Sanz Aguado. Wenceslao	V	33	C	—	Jornalero	Si
106	Sanz Consuegra. Raimundo	V	60	V	—	Idem	No
107	Sastre Alvarez. Mariano	V	55	C	—	Labrador	Si
108	Sastre Muñoz. Agustín	V	34	C	—	Idem	Si
109	Sastre Muñoz. Lovingos	V	38	C	—	Idem	Si
110	Toledo González. Venancio	V	62	C	—	Maestro Nacional	Si

Certifico: *Que la presente lista es la definitiva de electores, formada según Decreto de la Presidencia de 29 de Septiembre de 1945.—Segovia, 26 de Enero de 1946.*

V.º B.º:

El Presidente de la Junta Provincial del Censo Electoral,

Félix García Huerta

El Jefe Provincial de Estadística,

Ricardo Palomo

MINISTERIO DE TRABAJO — DIRECCION GENERAL DE ESTADISTICA

Censo Electoral de 1945

PROVINCIA DE SEGOVIA — Municipio de CAMPO DE SAN PEDRO

Distrito único.—Sección única

Lista definitiva de electores

Número	APELLIDOS Y NOMBRE del Elector	SEXO (V) (M)	EDAD Años cumplidos en 1945	ESTADO Civil — S. C. V.	DOMICILIO (Entidad) (Calle y número)	PROFESION	Instrucción
1	Agueda Martín. Gerardo	V	50	C	Campo de San Pedro	Labrador	Si
2	Arciniega Rivero. Felisa	M	49	V	— Idem	Sus labores	Si
3	Arribas Martín. Basilia	M	57	V	— Idem	Idem	No
4	Arribas Martín. Nazario	V	55	C	— Idem	Maestro Nacional	Si
5	Arribas Rubio. Bruno	V	61	C	— Idem	Labrador	Si
6	Asenjo Arciniega. Ildefonso	V	47	C	— Idem	Idem	Si
7	Asenjo Arranz. Casimiro	V	66	C	— Idem	Idem	Si
8	Barahona Gómez. Jesus	V	47	C	— Idem	Idem	Si
9	Barahona Gómez. José	V	61	C	— Idem	Idem	Si
10	Barahona Gómez. Pablo	V	45	C	— Idem	Idem	Si
11	Barahona Granda. Amador	V	39	C	— Idem	Idem	Si
12	Barbolla García. Francisco	V	42	C	— Idem	Idem	Si
13	Barbolla González. Inocente	V	35	C	— Idem	Idem	Si
14	Barbolla González. Marcos	V	47	C	— Idem	Idem	Si
15	Barbolla González. Timoteo	V	37	C	— Idem	Idem	Si
16	Barbolla López. Federico	V	49	C	— Idem	Idem	Si
17	Barbolla Maderuelo. Narciso	V	40	C	— Idem	Idem	Si
18	Barbolla Martín. Demetrio	V	37	C	— Idem	Idem	Si
19	Barbolla Sanz. Benito	V	42	C	— Idem	Idem	Si
20	Barbolla Sanz. Pedro	V	44	C	— Idem	Idem	Si
21	Bartolomé Montes. Cesáreo	V	45	C	— Idem	Idem	Si
22	Bravo García. Matilde	M	50	V	— Idem	Maestra Nacional	Si
23	Cervero Pablos. Matias	V	44	C	— Idem	Labrador	Si
24	Crespo Illana. Severino	V	47	C	— Idem	Idem	Si
25	Esteban Yagüe. Basilio	V	73	V	— Idem	Idem	Si
26	Gallego García. Ciriaco	V	59	V	— Idem	Aux. Farmacia	Si
27	Gallego Junquera. Arturo	V	40	C	— Idem	Contable	Si
28	García Bartolomé. Julio	V	45	C	— Idem	Jornalero	Si
29	García González. Felipa	M	78	V	— Idem	Sus labores	No
30	García Martín. Gregoria	M	57	V	— Idem	Idem	Si
31	García Martín. Miguel	V	44	V	— Idem	Labrador	Si
32	García Vicente. Juan	V	36	C	— Idem	Jornalero	Si
33	Gil Gadea. Ignacio	V	36	C	— Idem	Idem	Si
34	Gil García. Felipe	V	53	C	— Idem	Labrador	Si
35	Gil Martín. Vicente	V	71	C	— Idem	Pensionista	No
36	Granda Esteban. Juana	M	76	V	— Idem	Sus labores	Si
37	Gutiérrez Arnaz. Andrés	V	60	C	— Idem	Jornalero	Si
38	Hernando Pérez. Jose	V	51	C	— Idem	Idem	Si
39	Hernanz González. Isidro	V	38	S	— Idem	Cura párroco	Si
40	Herrera Trapero. Gregorio	V	64	C	— Idem	Jornalero	Si
41	Holgueras Martín. Sotero	V	50	C	— Idem	Comerciante	Si
42	Iglesia Agueda. Cipriano	V	54	C	— Idem	Labrador	Si
43	Illana Vitón. Florencio	V	55	C	— Idem	Capataz carreteras	Si
44	López García. Guillermo	V	28	C	— Idem	Empleado F. C.	Si
45	López Torre. Félix	V	60	C	— Idem	Labrador	Si

Número	APELLIDOS Y NOMBRE del Elector	SEXO (V) (M)	EDAD Años cumplidos en 1945	ESTADO Civil — S. C. V.	DOMICILIO (Entidad) (Calle y número)	PROFESION	INSTRUCCION
46	Maderuelo González. Sotero.....	V	40	C	Campo de San Pedro.....	Labrador.....	Si
47	Maderuelo López. María	M	86	V	— Idem	Sus labores	Si
48	Maderuelo López. Mariano.....	V	78	C	— Idem	Labrador.....	Si
49	Martín Arranz. Segundo.....	V	62	V	— Idem	Idem	Si
50	Martín Barahona. Bonifacio.....	V	43	C	— Idem	Secretario Ayunt.°.	Si
51	Martín Barahona. Eutemio.....	V	41	C	— Idem	Labrador.....	Si
52	Martín Barahona. Sotero.....	V	41	C	— Idem	Idem	Si
53	Martín Barbolla. Antonio.....	V	44	C	— Idem	Idem	Si
54	Martín Barbolla. Julián.....	V	32	C	— Idem	Idem	Si
55	Martín Barbolla. Lorenza.....	M	62	V	— Idem	Sus labores	Si
56	Martín Barbolla. Manuel.....	V	47	C	— Idem	Labrador.....	Si
57	Martín Barbolla. Ricardo.....	V	45	C	— Idem	Idem	Si
58	Martín Esteban. Pablo.....	V	56	C	— Idem	Idem	Si
59	Martín García. Frutos.....	V	32	C	— Idem	Jornalero.....	Si
60	Martín García. Raimundo.....	V	34	C	— Idem	Labrador.....	Si
61	Martín Maderuelo. Crispín	V	61	C	— Idem	Idem	Si
62	Martín Maderuelo. Eduardo.....	V	60	V	— Idem	Idem	Si
63	Martín Maderuelo. Juan.....	V	56	C	— Idem	Idem	Si
64	Martín Maderuelo. Paulino.....	V	50	C	— Idem	Idem	Si
65	Martín Provencio. Mariano.....	V	53	C	— Idem	Idem	Si
66	Martín Román. Andrés	V	61	C	— Idem	Idem	Si
67	Martín Román. Felipe.....	V	57	V	— Idem	Idem	Si
68	Martín Román. José-María.....	V	64	C	— Idem	Idem	Si
69	Martín Sanz. Catalina.....	M	71	V	— Idem	Sus labores	No
70	Martín Sanz. Santiago.....	V	30	C	— Idem	Labrador.....	Si
71	Martín Yagüe. Andrés.....	V	52	V	— Idem	Idem	Si
72	Martín Yagüe. Isidro	V	73	C	— Idem	Idem	Si
73	Martín Yagüe. Mauricio.....	V	47	C	— Idem	Idem	Si
74	Merino Fuente. Ovidio.....	V	33	C	— Idem	Empleado S. N. T..	Si
75	Pérez Martín. Donato.....	V	38	C	— Idem	Labrador.....	Si
76	Ponce Sanz. Santos.....	V	52	V	— Idem	Idem	Si
77	Recio Casas. Francisco.....	V	39	C	— Idem	Carretero	Si
78	Ribero Diego. Gabriela	M	75	V	— Idem	Sns labores	Si
79	Robledo Esteban. Gregoria	M	64	V	— Idem	Idem	Si
80	Rodríguez Sainz. Ricardo.....	V	59	C	— Idem	Farmacéutico.....	Si
81	Rubio Nuño. Restituto.....	V	43	C	— Idem	Labrador.....	Si
82	Sancho García. Juan.....	V	61	C	— Idem	Idem	Si
83	Sanz Barbolla. Crescencio.....	V	26	C	— Idem	Idem	Si
84	Sanz Cuenca. Constantino.....	V	51	C	— Idem	Idem	Si
85	Sanz Cuenca. José	V	65	V	— Idem	Jornalero.....	Si
86	Sanz Lorenzo. Cristóbal.....	V	51	C	— Idem	Labrador.....	Si
87	Sanz Lorenzo. Eugenio.....	V	55	C	— Idem	Idem	Si
88	Sanz Sancho. Aurelio.....	V	51	C	— Idem	Idem	Si
89	Sanz Santos. Jacinta.....	M	42	V	— Idem	Sus labores.....	Si
90	Siguero Yagüe. Juan.....	V	66	V	— Idem	Labrador.....	Si
91	Velasco Antoraz. Alejandro.....	V	41	C	— Idem	Chófer.....	Si
92	Vicente Martín. Juana.....	M	60	V	— Idem	Sus labores.....	No
93	Vicente Sanz. Alejandra.....	M	47	V	— Idem	Idem	No
94	Yagüe Agueda. Calixto.....	V	43	C	— Idem	Labrador.....	Si
95	Yagüe Gil. Feliciano.....	V	56	C	— Idem	Idem	Si
96	Yagüe Gil. Miguel.....	V	59	C	— Idem	Pastor	Si
97	Yagüe López. Celestino.....	V	42	C	— Idem	Jornalero.....	Si
98	Yagüe Martín. Antonio.....	V	51	V	— Idem	Labrador.....	Si
99	Yagüe Miguel. Victoriano.....	V	36	C	— Idem	Idem	Si

Certifico: *Que la presente lista es la definitiva de electores, formada según Decreto de la Presidencia de 29 de Septiembre de 1945.—Segovia, 26 de Enero de 1946.*

V.° B.°:
El Presidente de la Junta Provincial del Censo Electoral,
Félix García Huerta

El Jefe Provincial de Estadística,
Ricardo Palomo

MINISTERIO DE TRABAJO — DIRECCION GENERAL DE ESTADISTICA

Censo Electoral de 1945

PROVINCIA DE SEGOVIA — Municipio de CANTALEJO

Distrito primero.—Sección primera.

Lista definitiva de electores

Número	APELLIDOS Y NOMBRE del Elector	SEXO (V) (M)	EDAD Años cumplidos en 1945	ESTADO Civil — S. C. V.	DOMICILIO (Entidad) (Calle y número)	PROFESION	INSTRUCCION
1	Agudiez Martín. Miguel	V	39	C	Sta. María de la Cabeza, 1.	Cribero	Si
2	Agudiez Sánchez. Felipe	V	57	C	Adoberas, 15	Jornalero	No
3	Agudiez Zamarro. Mariano	V	38	C	Cervantes, 18	Cribero	Si
4	Alamo Estaire. Simón	V	60	C	G. Serrador, 13	Trillero	No
5	Alamo Lucas. Mariano	V	62	C	P. Carrera, 19	Cribero	Si
6	Alamo Martín. Eugenio	V	30	C	Cervantes, 33	Trillero	Si
7	Alamo San Bruno. Félix	V	68	V	P. España, 6	Industrial	Si
8	Alvaro Frutos. Vicente	V	28	C	Idem, 11	Idem	Si
9	Arranz San Miguel. Maximino	V	45	C	P. Carrera, 25	Trillero	Si
10	Arranz Santa María. Pantaleón	V	72	C	Adoberas, 17	Jornalero	Si
11	Ballesteros Matey, Laureano	V	41	C	Requeté, 7	Barbero	Si
12	Benito Alvaro. José	V	45	C	P. España, 3	Industrial	Si
13	Benito Lucas. Ambrosio	V	35	C	G. Serrador, 26	Cribero	Si
14	Benito Matey. Frutos	V	68	C	Idem, 19	Trillero	Si
15	Benito San José. Basilia	M	61	V	Solana, 3	Sus labores	Si
16	Bravo Arenal. Nicasia	M	50	V	G. Serrador, 14	Idem	Si
17	Bravo Diego. Mariano	V	46	C	Obispo, 5	Cribero	Si
18	Calvo Arranz. Froilán	V	75	V	G. Pavía, 8	Trillero	Si
19	Calvo Arranz. Tomás	V	32	C	P. Carrera, 9	Carpintero	Si
20	Calvo Matey. Augusto	V	36	C	G. Serrador, 7	Idem	Si
21	Calvo Matey. Jacinto	V	34	C	G. Pavía, 8	Idem	Si
22	Calvo Moreno. Dionisio	V	37	C	Cabezuela, 7	Industrial	Si
23	Calvo Rodríguez. Fidel	V	58	C	Encrucijada, 7	Carpintero	Si
24	Calvo San Antolín. Mariano	V	62	C	Ad ebras, 14	Albañil	Si
25	Calvo Zamarro. Rafael	V	43	C	Requeté, 1	Labrador	Si
26	Casado Abad. Santiago	V	41	C	P. España, 13	Industrial	Si
27	Casado Matesanz. Mariano	V	59	C	Cabezuela, 9	Albañil	Si
28	Casado Miguel. Julia	M	67	V	Requeté, 1	Sus labores	Si
29	Casado Sanz. Alejandro	V	34	C	Cabezuela, 9	Albañil	Si
30	Castrillo González. Mariano	V	36	C	Escrucijada, 4	Electricista	Si
31	Concejo Prieto. Francisco	V	42	C	Pinarejo, 10	Albañil	Si
32	Cristóbal Frutos. Eugenio	V	30	C	P. España, 9	Chófer	Si
33	Cruz Moreno. Casiano	V	34	C	Adoberas, 22	Trillero	Si
34	Cruz Moreno. Juan	V	32	C	Cervantes, 12	Idem	Si
35	Cuesta Vaquerizo. Miguel	V	39	C	Solana, 4	Herrador	Si
36	Delgado Aranda. Juan	V	56	C	P. Italia, 3	Guarnicionero	Si
37	Diego Calvo. Félix	V	80	C	G. Serrador, 20	Trillero	Si
38	Diego Casado. Celedonio	V	42	C	G. Pavía, 10	Cribero	No
39	Diego Diego. Gil	V	69	C	Adoberas, 13	Carpintero	Si
40	Diego Fuentenegro. Félix	V	39	C	G. Serrador, 1	Trillero	Si
41	Diego Fuentenegro. Longinos	V	32	C	Idem, 10	Cribero	Si
42	Diego Gómez. Antonio	V	40	C	P. Carrera, 9	Jornalero	Si
43	Diego Martín. Juan	V	31	C	Adoberas, 13	Carpintero	Si
44	Diego Miguel. Diosdado	V	52	C	Idem, 16	Trillero	Si
45	Diego Miguel. Marcelino	V	28	C	Idem	Idem	Si

Número	APELLIDOS Y NOMBRE del Elector	SEXO (V) (M)	EDAD Años cumplidos en 1945	ESTADO Civil — S. C. V.	DOMICILIO (Entidad) (Calle y número)	PROFESION	Instrucción
46	Diego Pascual. Pedro	V	50	C	Pinarejo, 8	Labrador	No
47	Diego San Pedro. Juan	V	51	C	G. Serrador, 13	Cribero	Si
48	Diego San Silvestre. Lorenzo	V	71	C	Pinarejo, 1	Trillero	Si
49	Diego San Valentín. Bernardino	V	58	C	Adoberas, 25	Paradista	Si
50	Diego San Valentín. Félix	V	60	C	G. Serrador, 5	Cribero	Si
51	Diego Sanz. Ponciano	V	51	C	Cervantes, 14	Labrador	Si
52	Diego Sanz. Valentín	V	63	C	Frontón, 2	M. Jubilado	Si
53	Diego Zamarro Marcelo	V	37	C	Adoberas, 28	Trillero	Si
54	Diego Zamarro. Mariano	V	30	C	G. Serrador, 11	Cribero	Si
55	Diego Zamarro. Ricardo	V	37	C	G. Pavía, 11	Chófer	Si
56	Duque Hervás. Joaquín	V	35	C	P. España, 1	Maestro Nacional	Si
57	Escorial Matesanz. Cecilio	V	73	C	P. Carrera, 3	Labrador	Si
58	Fresneda Sanz Manuel	V	30	C	Solana, 13	Herrador	Si
59	Frías Lucas. Domingo	V	59	C	Verdinal, 7	Labrador	Si
60	Frías Sancho. Catalina	M	67	V	Encrucijada, 3	Sus labores	Si
61	Frutos Herrero. Florencio	V	29	C	Requeté, 2	Guardia civil	Si
62	García Rodríguez. Francisco	V	23	C	Ramón y Cajal, 5	Estudiante	Si
63	García Rodríguez. Gregorio	V	29	C	Idem	Practicante	Si
64	Gil Diego. Tiburcia	M	47	V	A. Toledo, 3	Sus labores	No
65	Gil Heras Abdón	V	81	C	G. Serrador. 25	Labrador	Si
66	Gil Martín. Norberto	V	53	C	Idem, 6	Cribero	Si
67	Gil Moreno. Epifanio	V	32	C	Cervantes, 3	Labrador	Si
68	Gil Santa Justina. Lucio	V	50	C	Frontón, 6	Industrial	Si
69	Gómez Cuerdo. Juan	V	35	C	P. España, 13	Camarero	Si
70	Gómez Diego. Francisco	V	30	C	Pinarejo, 2	Cribero	Si
71	Gómez Estaire. Deogracias	V	54	C	P. Carrera, 11	Trillero	Si
72	Gómez Estaire. Eusebio	V	40	C	Frontón, 7	Industrial	Si
73	Gómez Estaire. María	M	47	V	Cervantes, 11	Sus labores	Si
74	Gómez Gómez. Gregoria	M	56	V	Adoberas, 11	Idem	Si
75	Gómez Lobo. Venancio	V	68	C	Cabezuela, 10	Trillero	Si
76	Gómez Lucas. María	M	71	V	Independencia, 8	Sus labores	Si
77	Gómez Montes. Bernabé	V	52	C	G. Serrador, 2	Albañil	Si
78	Gómez Moreno. Francisco	V	46	C	Encrucijada, 5	Jornalero	Si
79	Gómez Rodríguez. Nicolasa	M	65	V	Arrabal, 12	Sus labores	No
80	Gómez San Miguel. Felicísimo	V	33	C	Vendinal, 2	Trillero	Si
81	Gómez San Pablo. Gervasio	V	32	C	P. Carrera, 21	Idem	Si
82	Gómez Sanz. Francisco	V	28	C	Cabezuela, 10	Chófer	Si
83	Gregoris Alamo. Pedro	V	34	C	P. España,	Zapatero	Si
84	Gregoris Sacristán. Máximo	V	67	C	Idem, 2	Idem	Si
85	Heras Sanz. Raimundo	V	27	C	Solana, 3	Cribero	Si
86	Hernanz Martín. Anastasio	V	50	C	P. Carrera, 5	Jornalero	Si
87	Herranz Sanz. Demetrio	V	65	S	Obispo, 2	Sacerdote	Si
88	Herrero López. Eleuterio	V	69	C	G. Serrador, 8	Silletero	No
89	Juarez Expósito. Juan	V	35	C	Idem, 20	Cribero	Si
90	Lobo Benito. Leoncio	V	50	C	P. Carrera, 17	Trillero	Si
91	Lobo Calvo. Lucas	V	49	C	Frontón, 1	Industrial	Si
92	Lobo Gómez. Lorenzo	V	31	C	Requeté, 3	Idem	Si
93	Lucas Merino. Tomás	V	51	C	Cervantes, 1	Trillero	Si
94	Lucas Rodríguez. Enrique	V	38	C	Cabezuela, 7	Industrial	Si
95	Lucas Rodríguez. Mariano	V	57	C	Cervantes, 2	Cribero	Si
96	Llorente Diego. Florencio	V	45	C	Legionarios, 3	Botero	Si
97	Llorente Encinas. Nicolás	V	50	C	Solana, 7	Carpintero	Si
98	Llorente Hontoria, Andrés	V	72	V	Legionarios, 6	Obrero agrícola	Si
99	Madroño Expósito. Felicísimo	V	45	C	Solana, 9	Albañil	Si
100	Martín Bravo. Vicente	V	47	C	Adoberas, 14	Trillero	Si
101	Martín Calle. Domingo	V	28	S	Obispo, 2	Sacerdote	Si
102	Martín Diego. Bernabé	V	52	C	Cervantes, 21	Trillero	Si
103	Martín Diego. Santos	V	57	C	Frantón, 7	Idem	Si
104	Martín Sanz. Eugenio	V	47	C	G. Serrador, 16	Pregonero	Si
105	Matesanz Lucas. Julia	M	67	V	G. Pavía, 7	Sus labores	Si
106	Matey Gómez. Rafael	V	63	C	Cervantes, 7	Carpintero	Si
107	Matey Poza. Juan	V	48	C	A. Toledo, 2	Idem	Si
108	Matey Poza. Ricardo	V	43	C	Verdinal, 3	Idem	Si
109	Matey Poza. Roque	V	37	C	Cabezuela, 12	Jornalero	Si
110	Merino Santos. Bartolomé	V	43	C	Cervantes, 13	Herrero	Si

Número	APELLIDOS Y NOMBRE del Elector	SEXO (V) (M)	EDAD Años cumplidos en 1945	ESTADO Civil — S. C. V.	DOMICILIO (Entidad) (Calle y número)	PROFESION	INSTRUCCION
111	Miguel Arranz. Angel	V	38	C	Cervantes, 3	Trillero	Si
112	Miguel Arranz. Flaviano	V	34	C	Idem , 6	Idem	Si
113	Miguel Diego. Julián	V	50	C	G. Serrador, 12	Idem	Si
114	Miguel Díez. Blas	V	39	C	Cervantes, 10	Obrero agrícola	Si
115	Miguel Virseda. Julián	V	41	C	Solana, 1	Labrador	Si
116	Monedero Arribas. Casimiro	V	71	C	P. España, 8	Industrial	Si
117	Montero Barral. Manuel	V	73	V	Adoberas, 1	Jornalero	Si
118	Montero Hoz. Marciano	V	31	S	Frontón, 2	Maestro Nacional	Si
119	Moreno Lucas. Germana	M	64	V	Cervantes, 12	Sus labores	Si
120	Moreno Sanz. Acisclo	V	57	V	G. Serrador, 17	Labrador	Si
121	Muñoz Frias. Félix	V	34	C	Encrucijada, 3	Pastor	No
122	Muñoz Miguel. Francisco	V	63	V	Idem , 9	Idem	Si
123	Muñoz Miguel. Mariano	V	52	C	G. Serrador	Cribero	Si
124	Muñoz San Cirilo. Zoilo	V	35	C	G. Pavía, 3	Trillero	Si
125	Orejudo Barreno. Elías	V	38	C	Idem , 3	Guardia C. retirado	Si
126	Orejudo Hernanz. Dimas	V	30	S	Idem , 3	E. Correos	Si
127	Pablo Pastor. Paulino	V	33	C	P. España, 5	Industrial	Si
128	Pablos Gómez. Santiago	V	51	C	Requeté, 2	Guardia Civil	Si
129	Pascual Gil. Pedro	V	60	V	P. Italia, 3	Labrador	Si
130	Pastor Antoranz. Eloy	V	38	C	G. Serrador, 9	Albañil	Si
131	Pastor Barral. Severo	V	39	C	Solana, 11	Idem	Si
132	Pastor Casado. Manuel	V	58	C	Adoberas, 32	Trillero	Si
133	Pastor Estaire. Felipe	V	60	C	S. T. M.ª C.ª, 4	Cribero	Si
134	Pastor Estaire. Manuel	V	56	C	Adoberas, 23	Jornalero	Si
135	Pastor Guijaro. Bonifacio	V	57	C	Legionarios, 9	Albañil	Si
136	Pastor Guijarro. Román	V	62	C	Idem , 11	Idem	Si
137	Pastor Guijarro. Vicente	V	69	C	Adoberas, 3	Idem	Si
138	Pastor San Cristóbal. Eugenio	V	31	C	Idem ,26	Trillero	Si
139	Pastor San Cristóbal. Justo	V	37	C	Obispo, 3	Empleado	Si
140	Peñas Ortega. Ismael	V	30	C	Cervantes, 6	Secretario Juzgado	Si
141	Plsza Martín. Fausto	V	38	C	Cabezuela, 8	Jornalero	Si
142	Polo Senovilla. Basilisa	M	50	V	S.ª M.ª de la Cabeza, 2	Sus labores	Si
143	Poza Frias. Casildo	V	62	C	Obispo, 3	Cribero	No
144	Poza Lobo. Raimundo	V	58	C	Idem , 7	Idem	Si
145	Rodrigo Saez. Cristóbal	V	50	C	G. Pavía, 5	Idem	Si
146	Rodrigo Saez. Modesto	V	52	C	Adoberas, 9	Trillero	Si
147	Rodríguez López. Isabel	M	55	V	R. y Cajal, 5	Sus labores	Si
148	Rodríguez Merino. Heliodoro	V	44	C	Arrabal, 7	Jornalero	Si
149	Rodríguez Miguel. Prudencio	V	32	C	G. Pavía, 1	Cribero	Si
150	Rodríguez Vaquerizo. Eudosio	V	39	C	P. España, 13	Farmacéutico	Si
151	Sacristán Alvaro. Manuel	V	35	C	Idem ,6	Labrador	Si
152	Sacristán G. José. León	V	40	C	Idem ,4	Industrial	Si
153	Sacristán Herrero. Bernardino	V	41	C	G. Pavía, 13	Labrador	Si
154	Sacristán Sacristán. María	M	88	V	P. Italia, 1	Sus labores	Si
155	Salgado Torre. Agapito	V	44	V	P. España, 9	Maestro nacional	Si
156	San Antolín Correya. Valentín	V	55	C	Adoberas, 5	Trillero	Si
157	San Antanasio. Expósito. Aniceto	V	68	V	P. Pavía, 3	Idem	Si
158	San Antonio Gómez. Alejandro	V	43	C	Idem , 3	Chófer	Si
159	San Atilano Sanz. Primitivo	V	27	C	Nueva, 2	Idem	Si
160	San Bruno Miguel. Félix	V	48	C	Cervantes, 25	Labrador	Si
161	San Bruno Virseda. Gerardo	V	35	C	Adoberas, 8	Mutilado	Si
162	San Cristóbal Diego. Antonio	V	32	C	R. y Cajal, 4	Trillero	Si
163	San Cristóbal Pablo. Inocencio	V	67	C	Idem	Idem	Si
164	San Cristóbal San Deogracias. Hipólito	V	47	C	Adoberas, 30	Cribero	Si
165	Sancho Calvo. Julián	V	67	C	Frontón, 3	Labrador	Si
166	Sancho Virseda. Federico	V	35	C	Obispo, 9	Chófer	Si
167	Sancho Virseda. Juan	V	39	C	Frontón, 3	Labrador	Si
168	San Deogracias Matey. Felipe	V	66	C	Solana, 2	Trillero	Si
169	San Frutos Expósito. Doroteo	V	60	C	R. y Cajal, 1	Idem	Si
170	San José Expósito. Ignacio	V	57	C	Pinarejo, 6	Cribero	No
171	San Miguel Matey. Cecilia	M	73	V	P. Carrera, 23	Sus labores	Si
172	San Miguel Matey. Francisco	V	56	V	Solana, 5	Trillero	Si
173	San Macario Miguel. Sabas	V	32	C	Arrabal, 11	Cribero	Si
174	San Pablo Gómez. Luis	V	45	C	Adoberas, 11	C. Carros	Si
175	San Pablo Gómez. Velentín	V	42	C	G. Serrador, 16	Carretero	Si

Número	APELLIDOS Y NOMBRE del Elector	SEXO (V) (M)	EDAD Años cumplidos en 1945	ESTADO Civil — S. C. V.	DOMICILIO (Entidad) (Calle y número)	PROFESION	INSTRUCCION
176	Santa Engracia Calvo. Eduardo	V	78	C	Adoberas, 20	Carpintero	Si
177	Santa Engracia Diego. Mariano	V	38	C	Idem	Idem	Si
178	Santos Martín. Maximiano	V	47	C	P. Carrera, 7	Trillero	Si
179	Sanz Alamo. Gregorio	V	36	C	Independencia, 2	Idem	Si
180	Sanz Benito. Manuel	V	74	V	Arrabal, 9	Labrador	Si
181	Sanz Benito. Pedro	V	73	C	Idem, 7	Idem	Si
182	Sanz Bravo. Tomasa	M	46	V	G. Pavía, 7	Sus labores	No
183	Sanz Calvo. Mariano	V	63	C	Adoberas, 24	Cribero	Si
184	Sanz Calvo. Petra	V	42	V	Obispo, 1	Sus labores	Si
185	Sanz Gómez. Andrea	M	49	V	Frontón, 2	Idem	Si
186	Sanz Heras. Amadeo	V	39	C	G. Pavía, 7	Cribero	Si
187	Sanz Heras. Mariano	V	34	C	P. España, 1	A. Ayuntamiento	Si
188	Sanz Lucas. Cipriano	V	34	C	Pinarejo, 14	Trillero	Si
189	Sanz Lucas. Julián	V	41	C	G. Serrador, 15	Cribero	Si
190	Sanz Martín. Joaquín	V	61	C	Adoberas, 18	Albañil	Si
191	Sanz Matey. Rafael	V	31	C	Cabezuela, 10	Jornalero	Si
192	Sanz Miguel. Alejandro	V	38	C	Nueva, 4	Labrador	Si
193	Sanz Mignel. Fermín	V	38	C	Verdinal, 1	Trillero	Si
194	Sanz Miguel. Francisco	V	35	C	G. Pavía, 7	Idem	Si
195	Sanz Miguel. José	V	32	C	Arrabal, 7	Mutilado	Si
196	Sanz Miguel. Ursula	M	23	V	Verdinal, 6	Sus labores	Si
197	Sanz San Justo. Benita	M	73	V	Franton, 2	Idem	Si
198	Sanz Santos. Francisco	V	29	C	G. Pavía, 11	Pastor	Si
199	Sanz Santos. Juan	V	39	C	Cervantes, 5	Molinero	Si
200	Serrate Alvarez. José María	V	74	S	Frontón, 2	Jubilado	Si
201	Torre Martínez. Paula	M	72	V	Idem, 1	Sus labores	Si
202	Virseda Santos. Eugenio	V	63	C	Adoberas, 7	Esquilador	Si
203	Zamarriego Alvaro. Emilio	V	43	C	P. España, 7	Industrial	Si
204	Zamarro Sacristán. Mariano	V	60	C	P. Italia, 2	Labrador	Si
205	Zamarro Sacristán. Toribio	V	56	S	Idem, 1	Idem	Si
206	Zamarro Sanz. Lino	V	62	C	P. España, 11	Idem	Si

Certifico: *Que la presente lista es la definitiva de electores, formada según Decreto de la Presidencia de 29 de Septiembre de 1945.—Segovia, 26 de Enero de 1946.*

El Jefe Provincial de Estadística,
Ricardo Palomo

V.º B.º:
El Presidente de la Junta Provincial del Censo Electoral
Félix García Huerta

MINISTERIO DE TRABAJO — DIRECCION GENERAL DE ESTADISTICA

Censo Electoral de 1945

PROVINCIA DE SEGOVIA — Municipio de CANTALEJO

Distrito primero.—Sección segunda.

Lista definitiva de electores

Número	APELLIDOS Y NOMBRE del Elector	SEXO (V) (M)	EDAD Años cumplidos en 1945	ESTADO Civil — S. C. V.	DOMICILIO (Entidad) (Calle y número)	PROFESION	INSTRUCCION
1	Acebes Sanz. Laureano	V	44	C	G. Aranda, 3	T. Guardia C.	Si
2	Agudiez Diego. Leandro	V	54	C	Lavaderos, 3	Carpintero	No
3	Agudiez Martín. Frutos	V	26	C	Arrabal, 8	Cribero	Si
4	Agudiez Olgueras. Manuel	V	60	C	Sepúlveda, 20	Idem	No
5	Agudiez Sánchez Marcelino	V	64	C	C. Alonso, 6	Idem	Si
6	Agudiez Sebastián. Felicísimo	V	28	C	Sepúlveda, 28	Idem	Si
7	Agudiez Sebastián. Francisco	V	65	V	Padilla, 4	Idem	No
8	Agudiez Sebastián. Pedro	V	34	C	Sepúlveda, 7	Idem	Si
9	Agudiez Zamarro. Crescenciano	V	37	C	C. Sotelo, 1	Idem	Si
10	Alamo Barrio. Valentín	V	42	C	J. Zorrilla, 10	Industrial	Si
11	Alamo Blanco. Alejandro	V	33	C	C. Alonso, 4	Cribero	Si
12	Alamo Casas. Angela	M	67	V	Lavaderos, 1	Sus labores	No
13	Alamo Estaire. Isaac	V	44	C	Padilla, 3	Cribero	Si
14	Alamo Frutos. Basa	M	79	V	C. Alonso, 4	Sus labores	No
15	Alamo Martín. Epifanio	V	28	C	Sepúlveda, 9	Cribero	Si
16	Alamo San Bernardo. Nicolás	V	28	C	Echegaray, 3	Obrero	Si
17	Alcázar Cristóbal. Urbano	V	56	C	Sepúlveda, 3	Industrial	Si
18	Alvarez San Frutos. Bruno	V	59	C	Echagaray, 5	Cribero	No
19	Antonio Paz. Inocente	V	32	C	O. Redondo, 7	Hortelano	Si
20	Antonio Sebastián. Castro	V	39	C	Idem, 12	Carpintero	Si
21	Aragón Pastor. María	M	36	V	Lavaderos, 2	Sus labores	Si
22	Arranz Bravo. Fortunato	V	22	C	C. Alonso, 10	Panadero	Si
23	Arranz Bravo. Justo	V	38	C	Vallejos, 5	Carpintero	Si
24	Arranz Calvo. Petra	M	60	V	Oriente, 6	Sus labores	Si
25	Arranz Sancho. Angela	M	69	V	O. Redondo, 20	Idem	Si
26	Ballesteros Matey. Bonifacio	V	43	C	Padilla, 17	Cribero	Si
27	Bayón Fraile. Julio	V	43	C	G. Mola, 4	Zapatero	Si
28	Benito Blanco. Elisa	M	27	V	O. Redondo, 2	Sus labores	Si
29	Blanco Sanz. Baltasara	M	62	V	Idem, 2	Industrial	Si
30	Blanco Sanz. Rufina	M	53	V	G. Bueno, 2	Sus labores	No
31	Bravo Sacristán. Martín	V	49	C	C. Alonso, 14	Labrador	Si
32	Calvo Arranz. Antonia	M	67	V	Arrabal, 2	Sus labores	Si
33	Calvo Cabezas. Indalecio	V	55	C	C. Alonso, 4	Jornalero	No
34	Calvo Diego. Andrés	V	38	C	O. Redondo, 7	Labrador	Si
35	Calvo Diego. Angela	M	58	V	Lepanto, 10	Sus labores	Si
36	Calvo Heras. Quiterio	V	74	V	O. Redondo, 6	Propietario	Si
37	Calvo Matey. Alejandro	V	44	C	Sepúlveda, 10	Carpintero	Si
38	Calvo Matey. Eusterio	V	31	C	Idem, 10	Idem	Si
39	Calvo Sanz. Alejandro	V	57	C	Abarcas, 5	Labrador	Si
40	Calvo Sanz. Luisa	M	65	C	J. Lacierva, 7	Sus labores	Si
41	Calvo Zamarro. Agustín	V	52	C	Empecinado, 1	Trillero	Si
42	Cardiel Caldiel. Lamberto	V	41	C	G. Aranda, 1	Cabo Guardia civil	Si
43	Casado Diego. León	V	39	C	C. Alonso, 4	Trillero	Si
44	Diego Alamo. Saturnino	V	47	C	Lavaderos, 1	Jornalero	Si
45	Diego Arranz. Félix	V	53	V	Sepúlveda, 1	Industrial	Si

Número	APELLIDOS Y NOMBRE del Elector	SEXO (V) (M)	EDAD Años cumplidos en 1945	ESTADO Civil — S. C. V.	DOMICILIO (Entidad) (Calle y número)	PROFESION	INSTRUCCION
46	Diego Arranz. Juan	V	47	C	Sepúlveda, 1	Industrial	Si
47	Diego Arranz. Simón	V	50	C	Idem, 1	Idem	Si
48	Diego Fuentenebro. Mariano	V	34	C	Idem, 23	Trillero	Si
49	Diego Gómez. Castora	M	48	V	Abarcas, 2	Sus labores	Si
50	Diego Gómez. José	V	47	V	Maldonado, 1	Cribero	No
51	Diego Grado. Saturnino	V	70	C	Arrabal, 3	O. Ayuntamiento	Si
52	Diego Heras. Angel	V	36	C	Sepúlveda, 16	Jornalero	Si
53	Diego Heras. Esteban	V	39	C	O. Redondo, 14	Cribero	Si
54	Diego Heras. Justo	V	26	C	Sepúlveda, 14	Mutilado	Si
55	Diego Matesanz. Pedro	V	70	C	Idem, 14	Labrador	Si
56	Diego Miguel. Amador	V	33	C	Padilla, 14	Trillero	Si
57	Diego San Pedro. Justo	V	35	C	Sepúlveda, 22	Cribero	Si
58	Diego Santos. Cipriano	V	43	C	Sebúlcor, 2	Trillero	Si
59	Diego Velasco. Juan	V	34	C	P. C. Sotelo, 1	Idem	Si
60	Diego Zamarro. Juan	V	46	C	G. Mola, 4	Carpintero	Si
61	Diego Zamaro. Juan	V	39	C	Sepúlveda, 23	Trillero	Si
62	Escorial Matesanz. Maximiana	M	63	V	G. Mola, 20	Sus labores	Si
63	Fresneda Diego. Francisco	V	51	C	Echegaray, 8	Trillero	Si
64	Fresneda Pascual. Isidro	V	81	C	O. Redondo, 16	Labrador	Si
65	Fresneda Sanz. Cecilio	V	36	C	C. Alonso, 12	Herrador	Si
66	Fuentenegro Matey. Casimiro	V	74	V	Sebúlcor, 11	Labrador	Si
67	Fuentenegro Matey. Felisa	M	65	V	C. Alonso, 3	Sus labores	Si
68	Fuentenegro Moreno. Rufino	V	32	C	Sebúlcor, 7	Chófer	Si
69	Fuentenegro Moreno. Serviliano	V	29	C	Idem, 7	Jornalero	Si
70	García López. Faustino	V	57	C	C. Alonso, 5	Pastor	Si
71	García Sanz. Fermín	V	35	C	Empecinado, 15	Labrador	Si
72	Gil Heras. Abdón	V	75	C	Padilla, 18	Guarda campo	No
73	Gil Moreno. Lino	V	52	C	Empecinado, 11	Labrador	Si
74	Gil Ondero. Benito	V	55	V	C. Alonso, 4	Confitero	Si
75	Gómez Aránguez. Isidoro	V	35	C	G. Aranda, 3	Guardia Civil	Si
76	Gómez Diego. María	M	52	V	Arrabal, 10	Sus labores	Si
77	Gómez Diego. Valeriano	V	28	C	Abarcas, 2	Jornalero	Si
78	Gómez Estaire. Pedro	V	60	C	J. Lacierva, 5	Trillero	No
79	Gómez Lobo. Juan	V	61	V	C. Alonso, 15	Idem	No
80	Gómez Santos. Gregorio	V	45	C	J. Lacierva, 3	Idem	Si
81	Gómez Virseda. Gumersindo	V	35	C	G. Aranda, 10	Herrero	Si
82	Gregoris Pascual. Sebastián	V	37	C	Idem, 8	Zapatero	Si
83	Gutiérrez Lobo. Enrique	V	34	C	Sebúlcor, 1	Chófer	Si
84	Gutiérrez Panadero. Conrado	V	59	C	G. Aranda, 2	Médico	Si
85	Heras Martín. Lorenzo	V	59	C	Sebúlcor, 3	Esquilador	Si
86	Heras San Antolín. Feliciana	M	71	V	G. Aranda, 6	Sus labores	Si
87	Hernanz San Cristóbal. Alejandro	V	52	C	J. Lacierva, 4	Trillero	Si
88	Higuera Castellanos. Nemesio	V	35	C	C. Alonso, 11	Maestro Nacional	Si
89	Lobo Calvo. Fausto	V	41	C	J. Lacierva, 9	Trillero	Si
90	Lobo Calvo. Juan	V	60	C	Sebúlcor, 5	Idem	Si
91	Lobo Calvo. Vicente	V	45	C	J. Lacierva, 7	Idem	Si
92	Lobo Fresneda. Mariano	V	46	C	Arrabal, 5	Albañil	Si
93	Lobo Matesanz. Jacoba	M	78	V	C. Alonso, 7	Sus labores	No
94	Lobo Matey. Luis	V	29	C	Abarcas, 1	Macánico	Si
95	Lobo Matey. Mariano	V	36	C	Idem, 1	Idem	Si
96	Lobo Miguel. Ildefonso	V	30	S	Echegaray, 10	Labrador	Si
97	Lobo Peña. Lucas	V	49	C	Padilla, 8	Maestro nacional	Si
98	Lobo Virseda. Lope	V	28	C	Maldonado, 7	Carpintero	Si
99	Lucas Diego. Venancio	V	36	C	Sepúlveda, 25	Trillero	Si
100	Lucas Merino. Francisco	V	67	V	Oriente, 2	Labrador	Si
101	Lucas Rodríguez. Valentín	V	32	C	Idem, 4	Molinero	Si
102	Martín Bravo. Celedonio	V	56	C	C. Alonso, 10	Trillero	Si
103	Martín Carrascal. Narciso	V	45	C	Idem, 4	Jornalero	No
104	Martín Cerezo. Valentín	V	37	C	G. Aranda, 3	Guardia Civil	Si
105	Martín Fernández. Alvaro	V	44	C	G. Mola, 10	Molinero	Si
106	Martín Heras. Rosa	M	57	V	Idem, 14	Sus labores	No
107	Martín Matesanz. Higinia	M	62	V	Echegaray, 3	Idem	No
108	Martín Rodríguez. León	V	53	C	Abarcas, 3	Labrador	Si
109	Martín San José. Luis	V	38	C	Lavaderos, 6	Trillero	Si
110	Martín Santos. Tomasa	M	70	V	C. Alonso, 9	Sus labores	Si

Número	APELLIDOS Y NOMBRE del Elector	SEXO (V) (M)	EDAD Años cumplidos en 1945	ESTADO Civil — S. C. V.	DOMICILIO (Entidad) (Calle y número)	PROFESION	INSTRUCCION
111	Mate Pascual. Luisa	M	65	V	Padilla, 2	Sus labores	No
112	Matesanz Gómez. Damiana	M	39	V	O. Redondo, 11	Idem	Si
113	Matesanz Heras. Simona	M	56	V	Vallejos, 1	Idem	Si
114	Matesanz Miranda. Carlos	V	82	V	Lepanto, 7	Labrador	Si
115	Matey Calvo. Felicitos	V	30	C	Padilla, 15	Carpintero	Si
116	Matey Gil. Lucio	V	57	C	Echegaray, 6	Idem	Si
117	Matey Gómez. Claudio	V	73	V	C. Alonso, 4	Idem	Si
118	Matey Gómez. Mariano	V	61	V	G. El Bueno, 3	Colchonero	Si
119	Matey Sanz. Andrea	M	30	V	Arrabal, 4	Sus labores	Si
120	Matey Sanz. Dámaso	V	40	C	Padilla, 6	Sastre	Si
121	Matey Sanz. Mariano	V	48	C	Sepúlveda, 4	Carpintero	Si
122	Matey Sanz. Sabas	V	42	C	Idem, 6	Idem	Si
123	Miguel Arranz. Hilario	V	42	C	Oriente, 6	Trillero	Si
124	Miguel Blanco. Mauricio	V	60	V	Lepanto, 4	Labrador	Si
125	Miguel Diego. Gregorio	V	46	C	Padilla, 7	Trillero	No
126	Miguel Sanz. Francisco	V	49	V	Maldonado, 5	Jornalero	Si
127	Miguel Sanz. María Cruz	M	79	V	O. Redondo, 6	Sus labores	No
128	Miguel Vírseda. Mariano	V	36	C	G. Aranda, 7	Labrador	Si
129	Moreno Alonso. Fausta	M	60	V	Lepanto, 1	Sus labores	Si
130	Moreno Díez. Quiterio	V	42	C	Empecinado, 13	Labrador	Si
131	Moreno Lobo. Elías	V	38	C	Idem, 17	Idem	Si
132	Moreno Lucas. Luisa	M	71	V	Padilla, 7	Sus labores	Si
133	Moreno Sanz. Santiago	V	68	C	Idem, 14	Labrador	Si
134	Pablo Martín. Eduardo	V	61	C	G. Mola, 8	Industrial	No
135	Pastor Martín. Bibiana	M	65	V	Sepúlveda, 18	Sus labores	Si
136	Pastor Martín. Melitón	V	70	C	A. Aragón, 1	Trillero	Si
137	Pastor Zamarro. Venancio	V	52	C	G. Mola, 22	Idem	Si
138	Pérez Alcázar. Gerardo	V	27	C	Sepúlveda, 3	Abarquero	Si
139	Pérez Tadeo. José	V	31	C	Empecinado. 3	Curtidor	Si
140	Pérez Tadeo. Santiago	V	28	C	Velázquez, 1	Idem	Si
141	Plaza Martín. Mariano	V	30	C	Lavaderos, 1	Cribero	Si
142	Rivera Rivera. Manuel Jesús	V	54	S	G. Aranda, 2	Maestro Nacional	Si
143	Rodríguez Francisco. Ceferino	V	59	C	O. Redondo, 10	Trillero	Si
144	Rodríguez Francisco. Santiago	V	48	C	Padilla, 8	Idem	Si
145	Rodríguez Vírseda. Marino	V	32	C	G. Mola, 2	Labrador	Si
146	Rodríguez Zamarro. Francisco	V	31	C	O. Redondo, 7	Trillero	Si
147	Ruano Barrio. Aureliano	V	29	C	G. Mola, 1	Guardia civil	Si
148	Sacristán Diego. Federico	V	73	C	Maldonado, 4	Labrador	Si
149	Sacristán Heras. Valentín	V	44	C	Idem, 2	Idem	Si
150	Sacristán Herrero. Luis	V	44	C	Lepanto, 7	Idem	Si
151	Sacristán San Bruno. Felipe	V	40	C	Maldonado, 6	Idem	Si
152	Sacristán Santa María. María	M	34	V	Echegaray, 2	Sus labores	Si
153	San Antolín Santos. Tomás	V	45	C	C. Alonso, 13	Trillero	Si
154	San Bruno García. Juan	V	32	C	Arrabal, 6	Idem	Si
155	San Bruno Freneda. Benita	M	61	V	O. Redondo, 1	Sus labores	Si
156	San Bruno Fresneda. Celedonio	V	60	C	Padilla, 9	Cribero	Si
157	San Bruno Fresneda. Francisca	M	74	V	Idem, 11	Sus labores	Si
158	San Bruno Fresneda. Narciso	V	72	C	Idem, 1	Cribero	Si
159	San Bruno Fresneda. Simón	V	57	C	Idem, 16	Trillero	Si
160	San Bruno Santos. Elías	V	49	C	C. Alonso, 12	Labrador	Si
161	San Bruno Vírseda. Petra	M	38	V	Sepúlveda, 12	Sus labores	Si
162	San Cristóbal San Bruno. Donato	V	53	C	Idem, 5	Trillero	Si
163	San Cristóbal San Bruno. Juan	V	31	C	Padilla, 11	Cribero	Si
164	Sancho Ballesteros. Domingo	V	52	C	G. el Bueno, 6	C. Carros	Si
165	San Deogracias Plaza. Agustín	V	41	C	Lepanto, 8	Cribero	Si
166	San Inocente Arranz. Cipriano	V	27	C	O. Redondo, 3	Idem	Si
167	San Inocente Arranz. Pedro	V	43	C	Sebúlcor, 15	Trillero	Si
168	San José Expósito. Alfredo	V	45	C	G. Mola, 12	Cribero	No
169	San José Expósito. Hilario	V	53	C	G. Aranda, 5	Albañil	No
170	San Pablo Gómez. Antonio	V	37	C	Sepúlveda, 3	Carpintero	Si
171	San Pablo Martín. Antonia	M	71	V	G. Mola, 24	Sus labores	Si
172	San Pablo Martín. Bernardino	V	82	V	G. el Bueno, 3	Carretero	Si
173	Santa Engracia Blanco. Julián	V	39	C	Sepúlveda, 19	Carpintero	Si
174	Santa Engracia Blanco. Mauricio	V	36	C	Lepanto, 6	Idem	Si
175	Santa Engracia Calvo. Justo	V	70	C	Idem, 6	Idem	Si

Número	APELLIDOS Y NOMBRE del Elector	SEXO (V) (M)	EDAD Años cumplidos en 1945	ESTADO Civil — S. C. V.	DOMICILIO (Entidad) (Calle y número)	PROFESION	INSTRUCCION
176	Santos San Bruno. Ignacio	V	36	C	Echegaray, 10	Labrador	Si
177	Santos Sanz. Agustina	M	80	V	Idem, 5	Sus labores	No
178	Sanz Diego. Pedro	V	65	V	Sebúlcor, 15	Trillero	Si
179	Sanz Gil. Ramón	V	43	C	Vallejos, 2	Chofer	Si
180	Sanz Gómez. Luciano	V	47	C	Lepanto, 4	Jornalero	Si
181	Sanz Heras. Francisco	V	53	C	Idem, 5	Cribero	Si
182	Sanz Heras. Leonardo	V	37	C	C. Sotelo, 1	Idem	Si
183	Sanz Matesanz. Fermín	V	35	C	Vallejos, 1	Labrador	Si
184	Sanz Miguel. Basilio	V	50	C	Sebúlcor, 13	Idem	Si
185	Sanz Miguel. Celestino	V	28	C	Maldonado, 3	Idem	Si
186	San Miguel. José	V	44	C	J. Lacierva, 1	Industrial	Si
187	Sanz Miguel. Martín	V	34	C	Maldonado, 3	Labrador	Si
188	Sanz Miguel. Santiago	V	40	C	Empecinado, 17	Cribero	Si
189	Sanz Moreno. Félix	V	55	C	G. Mola, 26	Labrador	Si
190	Sanz Peña. Justo	V	63	C	Padilla, 8	Secretario	Si
191	Sanz San Bruno. Pedro	V	36	C	Idem, 22	Chófer	Si
192	Sanz Sanz. Toribio	V	55	C	Echegaray, 1	Jornalero	Si
193	Sanz Virseda. Justa	M	69	V	Arrabal, 4	Sus labores	No
194	Sebastián Diego. Dionisio	V	34	C	Padilla, 12	Cribero	Si
195	Sebastián Matey. Francisco	V	69	C	Idem, 20	Idem	Si
196	Virseda Heras. Mariano	V	27	C	G. Aranda, 4	Labrador	Si
197	Virseda Heras. Rufino	V	33	C	Lepanto, 2	Idem	Si
198	Virseda Matesanz. Manuel	V	59	C	Padilla, 13	Idem	Si
199	Virseda Matey. Brígida	M	57	V	Echegaray, 4	Sus labores	Si
200	Virseda Matey. Marcelino	V	40	C	J. Lacierva, 8	Chófer	Si
201	Virseda Miguel. Segunda	M	88	V	Echegaray, 6	Sus labores	No
202	Virseda Sanz. Miguel	V	61	C	G. Aranda, 4	Labrador	Si
203	Zamarro Calvo. Argimiro	V	27	C	O. Redondo, 8	Trillero	Si
204	Zamarro Calvo. Gregorio	V	57	C	P. C. Sotelo, 3	Cribero	Si
205	Zamarro Diego. Marcelino	V	72	C	C. Alonso, 2	Labrador	Si
206	Zamarro Fresneda. Mariano	V	36	C	O. Redondo, 6	Idem	Si
207	Zamarro Fresneda. Simón	V	34	C	Idem, 8	Idem	Si
208	Zamarro Fresneda. Tomás	V	40	C	Idem, 16	Idem	Si
209	Zamarro Frutos. Silverio	V	29	C	Oriente, 4	Trillero	Si
210	Zamarro Gómez. Francisco	V	38	C	O. Castro, 4	Jornalero	Si
211	Zamarro Guedán. Narciso	V	68	C	M. Pelayo, 1	Trillero	Si
212	Zamarro Martín. Félix	V	50	C	Sepúlveda, 22	Idem	Si
213	Zamarro Matey. Celestino	V	63	V	C. Alonso, 4	Idem	No
214	Zamarro Pastor. Emiliano	V	39	C	O. Redondo, 1	Idem	Si
215	Zamarro San Cristóbal. Angel	V	42	C	Sepúlveda, 13	Idem	Si
216	Zamarro Sanz. Gregorio	V	26	C	G. Aranda, 6	Mutilado	Si

Certifico: *Que la presente lista es la definitiva de electores, formada según Decreto de la Presidencia de 29 de Septiembre de 1945.—Segovia, 26 de Enero de 1946.*

V.º B.º:
El Presidente de la Junta Provincial del Censo Electoral
Félix García Huerta

El Jefe Provincial de Estadística,
Ricardo Palomo

MINISTERIO DE TRABAJO — DIRECCION GENERAL DE ESTADISTICA

Censo Electoral de 1945

PROVINCIA DE SEGOVIA — Municipio de CANTALEJO

Distrito primero.—Sección tercera.

Lista definitiva de electores

Número	APELLIDOS Y NOMBRE del Elector	SEXO (V) (M)	EDAD Años cumplidos en 1945	ESTADO Civil — S. C. V.	DOMICILIO (Entidad) (Calle y número)	PROFESION	INSTRUCCION
1	Agudiez Muñoz. Eleuterio	M	37	V	A. Marinas, 16	Sus labores	Si
2	Alamo Agudiez. Juana	M	75	V	Idem , 28	Idem	Si
3	Alamo Lucas. Jenaro	V	48	C	Oviedo, 14	Cribero	Si
4	Alamo Lucas. Vicente	V	55	C	C. Señor, 12	Idem	Si
5	Alamo San Bruno. Rufino	V	51	C	Viriato, 4	Industrial	Si
6	Alvaro Alvaro. Francisco	V	73	V	18 Julio, 1	Idem	Si
7	Alvaro Diego. Gregorio	V	40	C	Idem , 1	Chófer	Si
8	Alvaro Diego. Manuel	V	48	C	G. Franco, 11	Industrial	Si
9	Antón Cura. Hilario	V	42	C	J. M. Gil, 20	Fontanero	Si
10	Antonio Santos. Gaspara	M	46	V	G. Franco, 8	Sus labores	No
11	Antonio Santos. Pedro	V	48	V	J. Bravo, 3	Labrador	Si
12	Antonio Sanz. Florencio	V	27	C	Idem , 3	Idem	Si
13	Arranz Alvaro. Pedro	V	67	C	G. Franco, 3	Industrial	Si
14	Arranz Rodríguez. Bernardo	V	43	C	Oviedo, 30	Idem	Si
15	Arranz Sanz. Isabel	M	75	V	T. C. Señor, 2	Sus labores	No
16	Arranz Zamarro. Ruperta	M	61	V	J. M. Gil, 24	Idem	Si
17	Arribas Frutos. Juan	V	36	C	A. Marinas, 7	Maestro Nacional	Si
18	Barrio Tejedor. Agustín	V	42	C	T. C. Señor, 10	Sastre	Si
19	Barrio Tejedor. Gregorio	V	36	C	Idem , 8	Industrial	Si
20	Benito San José. Eugenio	V	70	C	L. Ojeda, 12	Cribero	Si
21	Blanco Antonio Isidora	M	64	V	Cid, 10	Sus labores	No
22	Bravo Cruz. Doroteo	V	44	C	B. Murillo, 8	Trillero	Si
23	Bravo Diego. Francisca	M	52	V	Oviedo, 7	Sus labores	Si
24	Bravo Gómez. Dionisio	V	43	C	Cid, 15	Labrador	Si
25	Bravo Herrero. Jacoba	M	82	V	T. C. Señor, 16	Sus labores	No
26	Bravo Sacristán. Pedro	V	54	C	G. Moscardó, 11	Labrador	Si
27	Calvo Gil. José	V	37	C	A. Marinas, 10	Idem	Si
28	Calvo Gil. Vicente	V	55	C	Numancia, 11	Idem	Si
29	Calvo Heras. Matea	M	72	V	Idem , 6	Sus labores	Si
30	Calvo Heras. Pascuala	M	83	V	L. Ojeda, 4	Idem	Si
31	Calvo Matilla. Agustín	V	40	S	A. Marinas, 14	Labrador	No
32	Calvo Matilla. Domingo	V	44	C	Idem , 14	Albañil	Si
33	Calvo Moreno. Aniana	M	74	V	Oviedo, 30	Sus labores	Si
34	Calvo Virserda. Raimundo	V	47	C	Idem , 5	Labrador	Si
35	Cruz Yagüe. Cipriana	M	73	V	B. Murillo, 8	Sus labores	No
36	Diego Alamo. Bernabé	V	39	C	A. Marinas, 28	Trillero	Si
37	Diego Calvo. Ignacia	M	81	V	L. Ojeda, 16	Sus labores	No
38	Diego Gómez. Pablo	V	37	C	G. Varela, 5	Carpintero	Si
39	Díez Maroto. Eloy	V	54	C	Cid, 8	Maestro nacional	Si
40	Diez Martín. Angela	M	73	V	Oviedo, 26	Sus labores	No
41	Escolar Miguel. Angel	V	58	C	J. Bravo, 1	Labrador	Si
42	Escorial Diego. Juan	V	58	C	Numancia, 14	Idem	Si
43	Escorial Matesanz. Joaquín	V	36	C	M. Molina, 10	Idem	Si
44	Escorial Sacristán. Bartolomé	V	60	C	Numancia, 10	Idem	Si
45	Escorial Sanz. Andrés	V	63	C	Sagunto, 4	Idem	No

Número	APELLIDOS Y NOMBRE del Elector	SEXO (V) (M)	EDAD Años cumplidos en 1945	ESTADO Civil — S. C. V.	DOMICILIO (Entidad) (Calle y número)	PROFESION	Instrucción
46	Escorial Sanz. Florentino	V	26	C	Numancia, 14	Labrador	Si
47	Escorial Sanz. Martín	V	42	C	Idem, 4	Idem	Si
48	Escorial Virseda. Braulio	V	36	C	Idem, 10	Idem	Si
49	Escorial Virseda. Emiliano	V	28	C	Idem	Industrial	Si
50	Fernández Bartolomé. Baudilio	V	51	C	G. Franco, 10	Pintor	Si
51	Fernández Pinedo. Julián	V	42	C	L. Ojeda, 10	Veterinario	Si
52	Fisac Pérez. Gregorio	V	54	C	J. M. Gil, 2	Sastre	Si
53	Fresneda Diego. Eusebio	V	57	C	J. Bravo, 21	Trillero	Si
54	Fresneda Sanz. Julián	V	50	C	Oviedo, 12	Industrial	Si
55	Frutos Calvo. Felipe	V	54	C	J. M. Gil, 18	Sus labores	Si
56	García Frutos. Saturnina	M	86	V	B. Murillo, 10	Idem	No
57	Gil Heras. Fausta	M	77	V	J. Bravo, 9	Labrador	Si
58	Gil Heras. Gregorio	V	60	C	L. Ojeda, 7	Sus labores	Si
59	Gil Matesanz. Nieves	M	61	V	G. Moscardó, 15	Trillero	Si
60	Gil Matey. Cristóbal	V	41	C	B. Murillo, 4	Labrador	Si
61	Gil Miguel. Matías	V	40	C	Oviedo, 32	Sus labores	Si
62	Gil Zamarro. Bernarda	M	61	V	G. Moscardó, 2	Idem	No
63	Gómez Alamo. Modesta	M	72	V	G. Franco, 9	Idem	Si
64	Gómez Alamo. Petra	M	66	V	Idem, 9	Herrero	Si
65	Gómez Lobo. Juan	V	62	C	P. Amistad, 1	Labrador	Si
66	Gómez Moreno. Juan	V	51	C	Oviedo, 9	Idem	Si
67	Gómez San Miguel. Juan	V	30	C	Idem	Pastor	No
68	Gómez San Pedro. Juan	V	51	C	Idem, 4	Guardia civil	Si
69	González Herrero. Juan	V	42	C	G. Franco, 1	Barbero	Si
70	González Isabel. Victoriano	V	56	V	Idem, 5	Sus labores	Si
71	García Santos. Juana	M	69	V	Cid, 8	Barbero	Si
72	Gutiérrez Prieto. Felipe	V	55	C	G. M. Gil, 3	Labrador	Si
73	Heras Martín. Felipe	V	61	C	Iglesia, 6	Obrero agrícola	Si
74	Heras Santa María. Eusebio	V	25	C	J. M. Gil, 3	Labrador	Si
75	Herrero Miguel. Juan	V	69	C	Viriato, 1	Industrial	Si
76	Iglesia Gutiérrez. Hilario	V	34	C	J. M. Gil, 14	Labrador	Si
77	Lobo Calvo. Andrés	V	59	C	M. Molina, 1	Obrero agrícola	Si
78	Lobo Calvo. Pascasio	V	44	C	Idem, 4	Sus labores	Si
79	Lobo Fresneda. Ramona	M	51	V	L. Ojeda, 4	Labrador	Si
80	Lobo Sacristán. Dionisio	V	43	C	Numancia, 8	Jornalero	Si
81	Lobo San Frutos. Benito	V	57	V	L. Ojeda, 22	Sus labores	Si
82	Lobo San Frutos. María	M	55	V	Idem, 22	Idem	Si
83	Lobo San Frutos. Nicolasa	M	51	V	Idem, 22	Labrador	Si
84	Lobo Sanz. Leoncio	V	62	C	Cid, 3	Sus labores	Si
85	López Hernanz. Inés	M	61	V	J. M. Gil, 16	Labrador	Si
86	Lúcas Fresneda. Hilario	V	68	C	Numancia, 22	Idem	Si
87	Lúcas Matesanz. Valentín	V	35	C	Idem, 22	Industrial	Si
88	Lúcas Rodríguez. Emiliano	V	36	C	T. Progreso, 6	Idem	Si
89	Lúcas Rodríguez. Germán	V	46	C	J. M. Gil, 16	Albañil	Si
90	Lúcas San Frutos. Félix	V	35	C	G. Moscardó, 21	Jornalero	Si
91	Lúcas San Frutos. Justo	V	50	C	S. Ojeda, 3	Idem	Si
92	Lúcas Sanz. Juan	V	30	C	Numancia, 20	Labrador	Si
93	Lucas Sanz. Mamerto	V	79	V	J. Bravo, 25	V. Jubilado	Si
94	Marañón Polo. Angel	V	79	C	J. M. Gil, 5	Labrador	Si
95	María García. Julián	V	36	C	Cid, 9	Cribero	Si
96	Martín Alamo. Andrés	V	51	V	Iglesia, 4	Trillero	Si
97	Martín Diego. Francisco	V	38	C	G. Moscardó, 14	Farmacéutico	Si
98	Martín Gil. José	V	43	C	J. M. Gil, 8	Industrial	Si
99	Martín Miguel. Tomás	V	37	C	Iglesia, 2	Zapatero	Si
100	Martín Pastor. Generoso	V	41	C	J. Bravo, 5	Sus labores	Si
101	Martín Pastor. María	M	42	V	Idem, 20	Idem	Si
102	Martín Rodríguez. Inocenta	M	63	V	Oviedo, 1	Zapatero	Si
103	Martín Santos. Mariano	V	75	V	J. Bravo, 1	Cribero	Si
104	Martín Sebastián. Agustín	V	31	C	Idem, 17	Labrador	Si
105	Matesanz Diez. Casimiro	V	34	C	P. C. Señor, 2	Idem	Si
106	Matesanz Gómez. Valentín	V	75	V	Idem, 5	Idem	Si
107	Matesanz Heras. Maximino	V	64	C	M. Molina, 12	Idem	Si
108	Matesanz Heras. Pedro	V	48	C	Idem, 14	Idem	Si
109	Matesanz Sanz. Bonifacio	V	41	C	Cid, 11	Idem	Si
110	Matesanz Sanz. Mariano	V	52	C	M. Molina, 5	Idem	Si

Número	APELLIDOS Y NOMBRE del Elector	SEXO (V) (M)	EDAD Años cumplidos en 1945	ESTADO Civil — S. C. V.	DOMICILIO (Entidad) (Calle y número)	PROFESION	INSTRUCCION
111	Matey Arranz. Josefa	M	80	V	P. Amistad, 2	Sus labores	No
112	Matey Gómez. Santiago	V	67	C	G. Moscardó, 17	Sastre	Si
113	Matey Lucas. Restituta	M	44	V	A. Marinas, 12	Sus labores	No
114	Matilla Diego. Nicasio	V	52	C	G. Varela, 7	Labrador	Si
115	Matilla Moreno. Celedonio	V	82	V	Oviedo, 9	Idem	Si
116	Matilla Moreno. Juana	M	85	V	Idem, 9	Sus labores	No
117	Miguel Matesanz. Justo	V	61	C	L. Ojeda, 18	Labrador	Si
118	Miguel Sanz. Mariano	V	35	C	J. Bravo, 11	Trillero	Si
119	Miranda Sanz. Romana	M	73	V	Cid, 4	Sus labores	Si
120	Moreno Benito. Félix	V	40	C	J. M. Gil, 5	Guardia civil	Si
121	Moreno Cano. Santos	V	45	C	Iglesia, 8	Industrial	Si
122	Moreno Diego. Abdón	V	54	C	B. Murillo, 10	Sacristán	Si
123	Moreno Díez. Rufino	V	39	V	Oviedo, 26	Labrador	Si
124	Moreno Lobo. Andrés	V	28	C	B. Murillo, 6	Idem	Si
125	Moreno Sanz, Agustín	V	54	C	J. Bravo, 27	Idem	Si
126	Moreno Sanz. Marcos	V	50	C	L. Ojeda, 13	Pastor	Si
127	Muñoz Martín. Elías	V	29	C	Oviedo, 1	Idem	Si
128	Muñoz Miguel. Bernardino	V	55	C	A. Marinas, 22	Cribero	Si
129	Muñoz San Cirilo. Francisco	V	40	C	J. Bravo, 36	Trillero	Si
130	Muñoz San Felipe. Emiliano	V	36	C	G. Franco, 12	Labrador	Si
131	Navajo Benito. Martín	V	25	C	Idem, 12	Industrial	Si
132	Pastor Martín. Angel	V	39	C	J. Bravo, 7	Sastre	Si
133	Pérez Pérez. Constantino	V	60	C	J. M. Gil, 12	Industrial	Si
134	Pérez Sanchez. Santiago	V	63	C	G. Franco, 7	Idem	Si
135	Plaza Mozo. Guillermo	V	66	C	G. Varela, 3	Trillero	Si
136	Quintana Ballesteros. Alejandro	V	33	C	J. Bravo, 38	Cribero	Si
137	Rodríguez Arranz. Ignacio	V	70	C	G. Franco, 4	Industrial	Si
138	Rodríguez Francisco. Lucio	V	50	C	J. Bravo, 11	Jornalero	Si
139	Sacristán Alvaro. Frutos	V	52	C	G. Moscardó, 4	Industrial	Si
140	Sacristán Gil. Cándido	V	29	C	L. Ojeda, 18	Idem	Si
141	Sacristán Gil. Celedonio	V	64	C	M. Molina, 6	Labrador	Si
142	Sacristán Heras. Juan	V	42	C	G. Moscardó, 23	Idem	Si
143	Sacristán San Bruno. Eusebio	V	45	C	Oviedo, 24	Idem	Si
144	San Atanasio Gómez. Celedonio	V	38	C	Numancia, 2	Trillero	Si
145	San Atilano Expósito. Francisco	V	60	C	G. Moscardó, 13	Industrial	Si
146	San Bruno Arranz, Emérito	V	29	C	Numancia, 16	Jornalero	Si
147	San Bruno Fresneda. Miguel	V	55	C	Oviedo, 22	Cribero	Si
148	San Bruno Ramos. Angel	V	42	S	G. M. Gil, 6	Rematante	Si
149	San Bruno Santos. Faustino	V	68	V	Numancia, 16	Jornalero	Si
150	San Cristóbal. San Bruno. Nicanor	V	40	C	Cid, 6	Cribero	Si
151	San Cristóbal San Deogracias. Julián	V	49	C	L. Ojeda, 8	Trillero	Si
152	San Cristóbal Sanz. Antolín	V	45	C	Cid, 12	Industrial	Si
153	San Cristóbal Sanz. Damaso	V	39	C	T. C. Señor	Trillero	Si
154	San Gregorio Expósito. Eladio	V	33	C	Numancia, 5	Idem	Si
155	San Inocencio Diego. Benita	M	36	C	Oviedo, 36	Sus labores	Si
156	San Inocencio Diego. José	V	57	C	Numancia, 18	Labrador	Si
157	San Inocencio Diego. Justa	M	43	V	Cid, 1	Sus labores	Si
158	San Inocencio Lucas. Juan	V	33	C	Numancia, 18	Carretero	Si
159	San Inocencio Lucas. Urbano	V	37	C	L. Ojeda, 6	Idem	Si
160	San Pablo Martín. Agapita	M	75	V	Oviedo, 10	Sus labores	Si
161	Santa Basilisa Casado. Martín	V	47	C	J. Bravo, 29	Labrador	Si
162	Santos Calvo. Dionisio	V	39	C	Oviedo, 28	Molinero	Si
163	Santos Calvo. Eusebio	V	45	C	Idem, 30	Labrador	Si
164	Santos Martín. Fausto	V	43	C	A. Marinas, 20	Trillero	Si
165	Santos Sanz. Francisco	V	79	V	Oviedo, 28	Labrador	Si
166	Santos Valverde. Félix	V	31	C	Cid, 12	Pastor	Si
167	Sanz Arranz. Juan	V	38	C	T. C. Señor, 2	Cribero	Si
168	Sanz Bravo. Felipe	V	42	C	J. Bravo, 19	Labrador	Si
169	Sanz Bravo. Julián	V	46	C	G. Moscardó, 5	Industrial	Si
170	Sanz Bravo Manuel	V	81	C	Oviedo, 34	Labrador	Si
171	Sanz Calvo. Justo	V	58	C	T. C. Señor, 10	Cribero	Si
172	Sanz Diego. Agustín	V	57	C	J. Bravo, 15	Zapatero	Si
173	Sanz Diego. Juan	V	69	V	G. Moscardó, 10	Labrador	Si
174	Sanz Diego. Pablo	V	48	C	Viriato, 2	Idem	Si
175	Sanz Diego. Sinforosa	M	47	V	Oviedo, 8	Sus labores	Si

Número	APELLIDOS Y NOMBRE del Elector	SEXO (V) (M)	EDAD Años cumplidos en 1945	ESTADO Civil — S. C. V.	DOMICILIO (Entidad) (Calle y número)	PROFESION	INSTRUCCION
176	Sanz Heras. Ignacio	V	37	C	Numancia, 16	Trillero	Si
177	Sanz Heras. Mateo	V	34	C	Numancia, 16	Cribero	Si
178	Sanz Heras Matías	V	71	C	Cid, 11	Labrador	Si
179	Sanz Matesanz. Nicasia	M	69	V	L. Ojeda, 2	Sus labores	No
180	Sanz Monjas. Frutos	V	42	C	G. Moscardó, 8	Labrador	Si
181	Sanz. Monjas José	V	47	C	Idem , 5	Idem	Si
182	Sanz Sacristán. Ambrosio	V	73	C	Iglesia, 2	Albardero	Si
183	Sanz Santos. Pedro	V	62	C	J. M. Gil, 7	Propietario	Si
184	Sanz Sanz. Juana	M	86	V	L. Ojeda, 13	Sus labores	No
185	Sanz Sanz. Leonisa	M	36	S	A. Marinas, 3	Idem	Si
186	Sanz Sanz. Marcelino	V	41	C	J, M. Gil, 5	Industrial	Si
187	Vírseda. Diez. Juan	V	41	C	P. C. Señor, 1	Jornalero	Si
188	Vírseda Escorial. Vicente	V	59	C	Oviedo, 16	Labrador	Si
789	Vírseda Heras. Cirilo	V	75	C	G. Moscardó, 9	Idem	Si
190	Vírseda Martín. Antonino	V	69	C	P. C. Señor, 1	Industrial	Si
191	Vírseda Miranda. Miguel	V	33	C	J. M. Gil, 4	Idem	Si
192	Vírseda Miranda. Timoteo	V	40	C	Cid, 4	Labrador	Si
193	Vírseda San Bruno. Domingo	V	39	C	Idem , 2	Idem	Si
194	Vírseda Sanz. Gerarco	V	41	C	Oviedo, 2	Idem	Si
195	Zamarro Alvaro. Casimiro	V	55	C	Idem , 16	Idem	Si
196	Zamarro Calvo. Fausto	V	56	C	G. Moscardó, 19	Jornalero	Si
197	Zamarro Diego. Mariano	V	56	C	G. Franco, 2	Industrial	Si

Certifico: *Que la presente lista es la definitiva de electores, formada según Decreto de la Presidencia de 29 de Septiembre de 1945.— Segovia, 26 de Enero de 1946.*

El Jefe Provincial de Estadística

Ricardo Palomo

V.º B.º:

El Presidente de la Junta Provincial del Censo Electoral,

Félix García Huerta

MINISTERIO DE TRABAJO — DIRECCION GENERAL DE ESTADISTICA

Censo Electoral de 1945

PROVINCIA DE SEGOVIA — Municipio de CANTALEJO

Distrito segundo.—Sección única.

Lista definitiva de electores

Número	APELLIDOS Y NOMBRE del Elector	SEXO (V) (M)	EDAD Años cumplidos en 1945	ESTADO Civil — S. C. V.	DOMICILIO (Entidad) (Calle y número)	PROFESION	INSTRUCCION
1	Agudiez Olgueras. Paulino	V	43	C	P. Alemania, 4	Cribero	No
2	Alamo Blanco. Braulio	V	35	C	C. Cortés, 6	Trillero	Si
3	Alamo Frutos. Francisca	M	82	V	J. Rodao, 2	Sus labores	No
4	Alamo Martín. Pedro	V	39	C	C. Norte, 8	Cribero	Si
5	Alamo San Bruno. Vicente	V	73	C	J. Bravo, 48	Labrador	Si
6	Alvarez Bravo. Juan	V	54	C	Colón, 7	Idem	Si
7	Alvarez Sanz. Prudencio	V	82	C	Idem , 12	Idem	Si
8	Alvaro Diego. Juan	V	43	C	Q. Llano, 17	Chófer	Si
9	Alvaro Diego. Miguel	V	49	C	J. Rodao, 1	Industrial	Si
10	Antón Miravalles. Máximo	V	54	C	C. Cué'lar, 2	Caminero	Si
11	Antonio Sebastián. Pedro	V	41	C	I. Católica, 8	Carpintero	Si
12	Arenal Frutos. Antonio	V	65	C	F. España, 2	Propietario	Si
13	Arranz Alamo. Mariano	V	28	C	J. Bravo, 46	Labrador	Si
14	Arranz Bravo. Eugenio	V	27	C	Valladolid, 12	Chófer	Si
15	Arranz Matey. Mariano	V	49	C	Majones, 2	Trillero	Si
16	Arranz Sancho. Manuela	M	76	C	I. Católica, 25	Sus labores	Si
17	Arranz Sanz. Alejandro	V	63	C	Valladolid, 5	Labrador	Si
18	Arranz Sanz. Gregoria	M	72	V	I. Católica, 27	Sus labores	No
19	Arranz Sanz. Julián	V	42	C	Q. Llano, 18	Labrador	Si
20	Arranz Sanz. Pablo	V	66	V	Valladolid, 3	Idem	Si
21	Arranz Zamarro. Ignacio	V	58	C	F. Española, 16	Idem	Si
22	Ballesteros Sebastián. Silvestra	M	55	V	J. Bravo, 38	Sus labores	Si
23	Barrio Alvaro. Lope	V	43	C	Majones, 1	Industrial	Si
24	Barrio Cristóbal. Carmen	M	42	S	J. Rodao, 1	Maestra Nacional	Si
25	Barrio Cristóbal. Cayetana	M	58	V	Idem , 4	Sus labores	Si
26	Barrio Samaniego. Valentín	V	46	C	C. Cortés, 6	Cribero	No
27	Benito Alvaro. Gregorio	V	72	C	Q. Llano, 2	Industrial	Si
28	Benito Alvaro. Mariano	V	39	C	J. Bravo, 2	Idem	Si
29	Benito Martín. Antonio	V	27	C	Majones, 7	Trillero	Si
30	Benito San José. Pedro	V	49	C	Idem , 5	Industrial	Si
31	Berzal San Juan. Fermín	V	42	C	G. Mola, 7	Chófer	Si
32	Berzal Yubero. Basilio	V	27	C	Q. Llano, 1	Panadero	Si
33	Berzal Yubero. Eleuteria	M	22	V	Idem , 1	Sus labores	Si
34	Berzal Yubero. Manuel	V	36	C	C. Cortés, 18	Paradista	Si
35	Blanco Gómez. Mauricio	V	41	C	C. Norte, 6	Aserrador	Si
36	Bravo Bravo. Donato	V	27	C	F. Española, 25	Labrador	Si
37	Bravo Escorial. Pedro	V	43	C	J. Bravo, 8	Idem	Si
38	Bravo Lobo. Facundo	V	72	V	L. China, 3	Idem	Si
39	Bravo Lobo. María	M	68	V	Cotarrillo, 7	Sus labores	No
40	Bravo Sacristán. Celestino	V	43	C	Justicia, 3	Labrador	Si
41	Bravo Sacristán. Martín	V	45	C	P. Alemania, 8	Idem	Si
42	Bravo Sacristán. Máximo	V	47	C	F. Española, 2	Idem	No
43	Bravo Sanz. Gregorio	V	47	C	Castilla, 1	Idem	Si
44	Bravo Sanz. Marcos	V	40	C	J. Bravo, 20	Idem	Si
45	Bravo Sanz. Pío	V	68	V	J. Rodao, 10	Idem	Si

Número	APELLIDOS Y NOMBRE del Elector	SEXO (V) (M)	EDAD Años cumplidos en 1945	ESTADO Civil — S. C. V.	DOMICILIO (Entidad) (Calle y número)	PROFESION	Instruccion
46	Calderón Expósito. Rufo	V	44	C	T. Escuela, 2	Chófer	Si
47	Calvo Gil. Angel	V	50	C	L. China, 1	Labrador	Si
48	Calvo Heras. Epifanio	V	59	C	I. Católica, 1	Idem	Si
49	Calvo Rodríguez. Alejandro	V	47	C	L. Llano, 1	Albañil	No
50	Calvo Sanz. Margarita	M	70	V	J. Bravo, 4	Sus labores	Si
51	Calvo Sanz. Telesforo	V	73	C	C. Cortes, 3	Albañil	Si
52	Calvo Virseda. Santiago	V	42	C	T. Escuelas, 7	Labrador	Si
53	Calvo Zamarro. Aquilina	M	55	V	C. Cortes, 11	Sus labores	Si
54	Casado Correya. Angel	V	38	S	L. Llano, 21	Jornalero	Si
55	Casado Correya. Bartolomé	V	51	C	C. Cuéllar, 2	Idem	Si
56	Casado Correya. Juan	V	48	C	Colón, 18	Cribero	Si
57	Conde Sanz. Petra	M	40	V	G. Mola, 1	Sus labores	Si
58	Contreras Mínguez. José	V	35	C	G. Forestal, 2	Guarda forestal	Si
59	Cristóbal Velasco. Juana	M	81	V	J. Rodao, 1	Sus labores	Si
60	Diego Alamo. Antonio	V	31	C	Pelayo, 3	Carpintero	Si
61	Diego Alamo. Pablo	V	33	C	E. Gonzalo, 18	Jornalero	Si
62	Diego Arranz. Acisclo	V	41	C	Valladolid, 3	Carpintero	Si
63	Diego Arranz. Angel	V	38	C	I. Católica, 25	Idem	Si
64	Diego Arranz. Nicomedes	V	53	C	A. Marinas, 2	Idem	Si
65	Diego Calvo. Domingo	V	55	C	J. Antonio, 9	Idem	Si
66	Diego Calvo. Narcisa	M	72	V	J. Bravo, 32	Sus labores	No
67	Diego Casado. Isidoro	V	55	C	Pelayo, 5	Cribero	Si
68	Diego Diego. Juan	V	51	C	F. Española, 11	Industrial	Si
69	Diego Grado. Enriqueta	M	72	V	Cotarrillo, 1	Sus labores	Si
70	Diego Lobo. Antonia	M	79	V	J. Bravo, 12	Idem	No
71	Diego Martín. Félix	V	29	C	G. Mola, 9	Jornalero	Si
72	Diego Miguel. Marcos	V	47	C	J. Antonio, 1	Carretero	Si
73	Diego Miguel. Simón	V	39	C	Majones, 8	Trillero	Si
74	Diego San Pedro. Félix	V	37	C	T. Escuelas, 1	Idem	Si
75	Diego San Silvestre. Felipe	V	74	C	E. Gonzalo, 2	Idem	Si
76	Diego Sanz. Isidoro	V	39	C	J. Antonio, 5	Carpintero	Si
77	Diego Sanz. Julián	V	42	C	Idem, 3	Idem	Si
78	Diego Velasco. Marcelino	V	31	C	Colón, 7	Cribero	Si
79	Diego Velasco. Vicente	V	42	C	Idem, 10	Trillero	Si
80	Diego Zamarro. Elías	V	47	C	C. Cortes, 14	Labrador	Si
81	Diego Zamarro. Estanislao	V	55	C	Q. Llano, 19	Industrial	Si
82	Diego Zamaro. Maximo	V	52	C	Mojones, 3	Trillero	Si
83	Egido Ballesteros. Pedro	V	35	C	G. Forestal, 2	G. Forestal	Si
84	Escorial Arranz. Félix	V	49	C	Colón, 16	Impedido	Si
85	Escorial Arranz. Gregorio	V	70	C	J. Bravo, 6	Labrador	Si
86	Escorial Arranz. Lucio	V	54	C	P. Alemania, 11	Idem	Si
87	Escorial Escorial. Hilario	V	38	C	J. Bravo, 28	Pastor	Si
88	Escorial Sanz. Leonarda	M	62	V	Pelayo, 9	Sus labores	No
89	Escorial Virseda. Pio	V	45	C	G. Mola, 9	Labrador	Si
90	Escorial Virseda. Vicente	V	50	C	E. Gonzalo, 22	Idem	Si
91	Ferrández Cristóbal. Isidro	V	45	C	G. Mola, 9	Jornalero	Si
92	Fresneda Sanz. Felipe	V	33	C	F. Española, 1	Herrador	Si
93	Frías Gamarra. Agustín	V	38	C	J. Antonio, 23	Industrial	Si
94	Frías Gamarra. Carmen	M	45	C	Idem, 23	Sus labores	Si
95	Frías Gamarra. Francisco	V	40	C	Idem, 23	Industrial	Si
96	Frías Lucas. Anastasio	V	61	C	C, Norte, 1	Labrador	Si
97	Frías Lucas. Mariano	V	46	C	Q. Llano, 17	Idem	Si
98	Frías Lucas. Valentina	M	52	V	J. Bravo, 26	Sus labores	No
99	Fuentenegro Matey. Mariano	V	59	C	I. Católica, 5	Quincallero	Si
100	García Santos. Miguel	V	66	C	Colón, 5	Labrador	Si
101	Gil Bravo. Manuel	V	80	C	F. Española, 30	Idem	Si
102	Gil Diego. Gregorio	V	50	C	P. Alemania, 2	Cribero	Si
103	Gil Lucas. Mariano	V	64	V	Castilla, 3	Labrador	Si
104	Gil Miguel. Casiana	M	48	V	I. Católica, 10	Sus labores	Si
105	Gil Moreno. Domingo	V	45	C	J. Bravo, 30	Labrador	Si
106	Gil Moreno. Juan	V	47	C	Q. Llano, 10	Barbero	Si
107	Gil Moreno. Saturnina	M	48	C	E. Gozalo, 44	Sus labores	Si
108	Gómez Diego. Félix	V	45	C	F. Española, 14	Trillero	Si
109	Gómez Diego. Juan	V	39	C	Idem, 19	Idem	Si
110	Gómez Fuentenegro. Mariano	V	40	C	Idem, 17	Idem	Si

Número	APELLIDOS Y NOMBRE del Elector	SEXO (V) (M)	EDAD Años cumplidos en 1945	ESTADO Civil — S. C. V.	DOMICILIO (Entidad) (Calle y número)	PROFESION	Instruccion
111	Gómez Lobo. Valeriano	V	50	C	E. Gozalo, 9	Jornalero	Si
112	Gómez Martín. Bernardino	V	43	S	F. Española, 28	Labrador	Si
113	Gómez San Antolín. Cándido	V	33	C	A. Marinas, 4	Jornalero	Si
114	Gómez San Pablo. Juan	V	34	C	Castilla, 11	Cribero	Si
115	Gómez Isabel. Angel	V	50	C	J. Rodao, 6	Barbero	Si
116	Gregoris Paz. Valentín	V	56	C	Idem, 8	Industrial	Si
117	Gutiérrez Sánchez. Antonio	V	38	C	J. Bravo, 4	E. Telefonos	Si
118	Heras Martin María	M	52	V	Idem, 28	Sus labores	Si
119	Heras San Antolín. Marcelino	V	70	C	J. Antonio, 19	Labrador	Si
120	Hernanz Cerezo. Eduarda	M	68	V	G. Mola, 13	Sus labores	Si
121	Hernanz Martín. María	M	44	V	Cotarrillo, 5	Idem	Si
122	Hernanz San Cristobal. Eugenio	V	42	C	J. Antonio, 2	Chófer	Si
123	Lobato Calvo. Esteban	V	24	C	Pelayo, 4	Carpitero	Si
124	Lobato García. Francisco	V	47	C	E. Gonzalo, 14	Idem	Si
125	Lobo Benito. Celedonio	V	60	C	A. Marinas, 6	Herrero	Si
126	Lobo Sanz. Martín	V	63	C	J. Bravo, 40	Cribero	Si
127	López Velasco. Nemesio	V	77	C	J. Antonio, 1	Carretero	Si
128	Lucas Arribas. Alejandro	V	41	C	C. Cortes, 19	Labrador	Si
129	Lucas Arribas. Gregorio	V	37	C	Idem, 13	Idem	Si
130	Lucas Diego. Antolina	M	33	S	E. Gonzalo, 12	Sus labores	Si
131	Lucas Diego. Eugenia	M	38	V	P. Alemania, 7	Idem	Si
132	Lucas Diego. Pablo	V	66	C	J. Antonio, 21	Labrador	Si
133	Lucas Diego. Santos	V	31	C	P. Alemania, 9	Jornalero	Si
134	Lucas Frías. Eugenio	V	64	C	Idem, 6	Pastor	Si
135	Lucas Gil. Antonino	V	50	C	Cercona, 1	Labrador	Si
136	Lucas Gil Basilio	V	62	C	P. Alemania, 9	Idem	Si
137	Lucas Gil. Gregorio	V	43	C	Pelayo, 8	Idem	Si
138	Lucas Gil. Gumersindo	V	52	C	Cercona, 3	Idem	Si
139	Lucas Guedán. Alejandro	V	45	C	Q. Llano, 14	Idem	Si
140	Lucas Lucas. Juan	V	44	C	Colón, 2	Idem	Si
141	Lucas Rodríguez. Luis	V	45	C	Q. Llano, 17	Idem	Si
142	Lucas San Frutos. Julián	V	38	C	T. Escuelas, 4	Pastor	Si
143	Lucas San Humberto. Marcelino	V	34	C	J. Bravo, 20	Trillero	Si
144	Martín Bravo. María	M	46	V	Colón, 8	Sus labores	No
145	Martín Casas. Nicasio	V	50	C	A. Marinas, 5	Cribero	Si
146	Martín Concepción. Julián	V	61	C	Colón, 9	Trillero	No
147	Martín Escorial. Fermín	V	50	C	Idem, 20	Labrador	Si
148	Martín Fernández. Félix	V	36	C	Pelayo, 3	Molinero	Si
149	Martín González. Miguel	V	59	C	J. Antonio, 4	Industrial	Si
150	Martín Hernández. Tomás	V	51	C	F. Española, 4	Cartero	Si
151	Martín Merino Lesmes	V	80	V	Colón, 8	Jornalero	Si
152	Martín San Bruno. Mariano	V	84	V	A. Marinas, 5	Cribero	No
153	Martín San José. Germán	V	35	C	Colón, 6	Jornalero	Si
154	Martín Sebastián. Pedro	V	29	C	Idem, 14	Cribero	Si
155	Matesanz Heras. Angel	V	62	C	A. Marinas, 8	Labrador	Si
156	Matesanz Heras. Bartolomé	V	54	C	T. Escuela, 1	Idem	Si
157	Matesanz Heras. Martín	V	62	C	F. Española, 24	Idem	Si
158	Matesanz Heras. Miguel	V	51	C	P. Alemania, 1	Idem	Si
159	Matesanz Lucas. María	M	63	V	E. Gonzalo, 20	Sus labores	No
160	Matesanz Miranda. Vitoriano	V	85	C	C. Cortes, 12	Propietario	Si
161	Matesanz Sanz. Fidel	V	40	C	J. Antonio, 22	Labrador	Si
162	Matesanz Vaquerizo. Paula	M	51	V	E. Gonzalo, 7	Sus labores	No
163	Matey Casado. Lorenzo	V	36	C	Idem, 6	Zapatero	Si
164	Matey Lobo. Francisco	V	49	C	F. Española, 13	Sastre	Si
165	Matey Lucas. Eusebia	M	54	V	C. Norte, 3	Sus labores	Si
166	Matey Lucas. Mariano	V	56	C	Q. Llano, 12	Labrador	Si
167	Matilla Diego. Claudio	V	42	C	Cotarrillo, 11	Idem	Si
168	Merino Benito. Emilia	M	43	C	T. Escuelas, 6	Sus labores	No
169	Miguel Escorial. Lorenzo	V	65	C	C. Cortes, 16	Labrador	Si
170	Miguel Escorial. Luis	V	57	V	Idem, 25	Idem	Si
171	Miguel Martín. Constantino	V	26	C	E. Gonzalo, 8	Barbero	Si
172	Miguel Martín. Norberto	V	60	C	F. Española, 18	Labrador	Si
173	Miguel Matilla. Manuel	V	53	C	I. Católica, 21	Idem	Si
174	Miguel Vírseda. Servando	V	41	C	F. Española, 20	Idem	Si
175	Miguel Zamarro. Alejo	V	59	C	Q. Llano, 16	Idem	Si

Número	APELLIDOS Y NOMBRE del Elector	SEXO (V) (M)	EDAD Años cumplidos en 1945	ESTADO Civil — S. C. V.	DOMICILIO (Entidad) (Calle y número)	PROFESION	Instrucción
176	Miguel Zamarro. Bernardo	V	36	C	Q. Llano, 16	Labrador	Si
177	Moreno Miranda. Dominga	M	76	V	E. Gonzalo, 4	Sus labores	No
178	Moreno Santos. Luis	V	37	C	Cotarrillo, 6	Labrador	Si
179	Moreno Sanz. Isidra	M	57	V	Colón, 1	Sus labores	Si
180	Moreno Virseda. Anastasio	V	57	C	Q. Llano, 25	Labrador	Si
181	Moreno Virseda. Felipe	V	46	C	A. Marinas, 1	Idem	Si
182	Montero San Cristóbal. Felipe	V	39	C	Idem, 3	Industrial	Si
183	Muñoz San Cirilo. Angel	V	32	C	J. Bravo, 38	Cribero	Si
184	Nieto Cristóbal. Hipólito	V	31	C	E. Gonzalo, 14	Jornalero	Si
185	Pascual Díez. Damián	V	42	C	I. Católica, 25	Industrial	Si
186	Pastor Antoranz. Angusto	V	36	C	R. Alemania, 3	Cribero	Si
187	Pastor Antoranz. Pablo	V	34	C	C. Cortes, 6	Albañil	Si
188	Pastor Moreno. Juaquín	V	62	C	Q. Llano, 5	Sastre	Si
189	Pastor Moreno. Pascual	V	24	S	Cotarrillo, 9	Cribero	Si
190	Peñas Redín. Valerio	V	58	C	G. Mola, 1	Médico	Si
191	Pérez López. Pablo	V	33	C	F. Española, 5	S. Trigo	Si
192	Rico Muñoz. Pablo	V	45	C	I. Católica, 23	Industrial	Si
193	Rodríguez Arranz. María	M	73	V	Q. Llano, 4	Sus labores	Si
194	Rojo Bravo. Paulino	V	73	V	J. Antonio, 20	Carretero	Si
195	Rojo López. Andrés	V	36	C	Valladolid, 5	Idem	Si
196	Rojo López. Avelino	V	30	C	J. Antonio, 20	Idem	Si
197	Rojo López. Eleuterio	V	29	C	Idem, 20	Idem	Si
198	Rojo López. Priscilo	V	39	C	Idem, 20	Idem	Si
199	Sacristán Alvaro. Antonio	V	44	C	F. Española, 7	Labrador	Si
200	Sacristán Arranz. Daniel	V	50	C	J. Bravo, 18	Trillero	Si
201	Sacristán Arranz. Eustaquio	V	29	C	I. Católica, 27	Cribero	Si
202	Sacristán Arranz. Félix	V	43	C	Idem, 27	Jornalero	Si
203	Sacristán Gil. Gerardo	V	27	C	Idem, 1	Labrador	Si
204	Sacristán Gil Marcelino	V	46	C	P. Alemania, 10	Pastor	Si
205	Sacristán Heras. Mariano	V	54	C	F. Española, 6	Labrador	Si
206	Sacristán San Bruno. Epifanio	V	44	C	Majones, 2	Idem	Si
207	Sacristán San Bruno. Juan	V	40	C	Idem, 2	Idem	Si
208	Sacristán Truchado. Gabriel	V	53	C	A. Marinas, 2	Molinero	Si
209	San Antolín Correiya. Susana	M	60	V	Colón, 3	Sus labores	Si
210	San Bruno Arranz. Victoriano	V	38	C	Castilla, 4	Jornalero	Si
211	San Bruno Lucas. Daniel	V	60	C	E. Gonzalo, 8	Labrador	Si
212	San Bruno Lucas. Elías	V	64	C	F. Española, 5	Idem	Si
213	San Bruno Miguel. María	M	67	V	Idem, 23	Sus labores	No
214	San Cristóbal San Bruno. Luis	V	47	C	C. Cortes, 23	Trillero	Si
215	San Frutos Matesanz. Gregorio	V	55	V	Q. Llano, 9	Labrador	Si
216	San Germán San Inocencio. Gregorio	V	50	C	T. Escuelas, 5	Jornalero	Si
217	San Inocencio Diego. María	M	40	V	P. Alemania, 5	Sus labores	Si
218	San Inocencio Santos. Lázaro	V	70	V	Idem, 5	Labrador	Si
219	San José Expósito. Casimira	M	55	V	Cotarrillo, 4	Sus labores	No
220	San José Sanz. Baltasar	V	33	C	Majones, 8	Cantinero	Si
221	San Miguel Sanz. Julián	V	26	C	P. Alemania, 11	Labrador	Si
222	San Pedro Gómez. Isidora	M	75	V	T. Escuelas, 5	Sus labores	Si
223	Santa Engracia Diego. Demetrio	V	52	C	E. Gonzálo, 1	Jornalero	Si
224	Santa Teresa Expósito. Felipe	V	63	C	F. Española, 26	Labrador	Si
225	Santos García. Bernabé	V	63	C	Q. Llano, 7	Idem	Si
226	Santos Lobo. Juan	V	43	C	P. Alemania, 3	Idem	Si
227	Santos San Bruno. Juan	V	28	C	Q. Llano, 7	Idem	Si
228	Sanz Agudiez. Eusebio	V	67	C	G. Mola, 7	Jornalero	Si
229	Sanz Alamo. Guillermo	V	46	C	E. Gonzalo, 11	Idem	Si
230	Sanz Arranz. Aquilino	V	42	C	T. Escuelas, 8	Aserrador	No
231	Sanz Arranz. Jacinto	V	39	C	E. Gonzalo 9	Jornalero	Si
232	Sanz Arranz. Román	V	50	C	Pelayo, 6	Albañil	Si
233	Sanz Bravo. Julián	V	28	C	Q. Llano, 18	Panadero	Si
234	Sanz Bravo. Modesta	M	60	V	Idem, 8	Sus labores	Si
235	Sanz Diego. Carlos	V	74	C	F. Española, 3	Propietario	Si
236	Sanz Diego Celedonio	V	59	C	Q. Llano, 3	Trillero	Si
237	Sanz Diego. Ignacio	V	70	C	E. Española, 12	Labrador	Si
238	Sanz Diego. Justo	V	55	V	J. Bravo, 10	Trillero	Si
239	Sanz Escorial. Eusebio	V	63	C	C. Cortés, 22	Labrador	Si
240	Sanz Gil. José	V	53	C	G. Mola, 5	Industrial	Si

Número	APELLIDOS Y NOMBRE del Elector	SEXO (V) (M)	EDAD Años cumplidos en 1945	ESTADO Civil — S. C. V.	DOMICILIO (Entidad) (Calle y número)	PROFESION	INSTRUCCION
241	Sanz Lobo. Daniel	V	89	C	F. Española, 22	Labrador	Si
242	Sanz Matesanz. Domingo	V	40	C	Idem, 22	Idem	Si
243	Sanz Matesanz. Manuel	V	57	C	C. Cortes, 20	Idem	Si
244	Sanz Matesanz. Teresa	M	67	V	J. Antonio, 22	Sus labores	Si
245	Sanz Matey. Eugenio	V	57	C	Q. Llano, 16	Panadero	Si
246	Sanz Matey. Eusebio	V	33	C	C. Norte, 2	Jornalero	Si
247	Sanz Merino. Bonifacio	V	39	C	G. Mola, 11	Labrador	Si
248	Sanz Miguel. Juan	V	41	C	J. Antonio, 8	Idem	Si
249	Sanz Moreno. Germán	V	27	C	Colón, 1	Mecánico	Si
250	Sanz Moreno. Juan	V	30	C	J. Antonio, 24	Idem	Si
251	Sanz Sacristán. Máximo	V	64	C	Cotarrillo, 10	Jornalero	Si
252	Sanz Santos. Feliciano	V	45	C	Castilla, 9	Carpintero	Si
253	Sanz Santos. Timoteo	V	37	C	Oviedo, 36	Labrador	Si
254	Sanz Sanz. Celedonio	V	60	V	Pelayo, 2	Aserrador	Si
255	Sanz Sanz. Claudio	V	68	C	C. Norate, 2	Jornalero	Si
256	Sanz Sanz. Faustino	V	49	C	J. Antonio, 10	Labrador	Si
257	Sanz Sanz. Felipe	V	24	C	G. Mola, 15	Cribero	Si
258	Sanz Sanz. Isidoro	V	36	C	J. Bravo, 36	Idem	Si
259	Sanz Sanz. Juan	V	43	C	Q. Llano, 2	Jornalero	Si
260	Sanz Sanz. Juana	M	65	V	Idem, 15	Sus labores	Si
261	Sanz Sanz. Mateo	V	78	V	I. Católica, 10	Labrador	Si
262	Sanz Sanz. Santiago	V	39	V	Q. Llano, 23	Jornalero	Si
263	Sanz Velasco. Felisa	M	62	V	G. Mola, 5	Sus labores	Si
264	Sanz Virseda. Perfecto	V	27	C	Idem, 5	Chófer	Si
265	Sebastián Agudiez. Fidela	M	26	V	C. Justicia, 7	Sus labores	Si
266	Sebastián Diego. Justo	V	43	C	Pelayo, 1	Cribero	Si
267	Sebastián Guedán. Pedro	V	64	C	Cotarrillo, 12	Idem	No
268	Torquemada Gómez. Agustín	V	81	V	Majones, 8	Jornalero	Si
269	Vaquerizo Merino. Segundo	V	65	C	Pelayo, 8	Pastor	Si
270	Velázquez Cristóbal. Angel	V	39	C	I. Católica, 11	Trillero	Si
271	Vírseda Díez. Luis	V	44	C	Idem, 3	Labrador	Si
272	Vírseda Heras. Santiago	V	35	C	C. Cortes, 5	Idem	Si
273	Vírseda Miguel. Elías	V	58	C	J. Antonio, 4	Idem	Si
274	Vírseda San Bruno. Faustino	V	26	C	Idem, 11	Idem	Si
275	Vírseda San Bruno. Juan	V	32	C	C. Cortes. 21	Idem	Si
276	Vírseda San Bruno. Tomás	V	36	C	J. Bravo. 24	Idem	Si
277	Vírseda Sanz. Francisco	V	57	C	Castilla, 5	Idem	Si
278	Iglesias Diego. Paulino	V	28	C	F. Española, 26	Jornalero	Si
279	Yubero Rodríguez. Juliana	M	60	V	Q. Llano, 1	Sus labores	Si
280	Zamarro Agudiez. Jacinta	M	63	V	J. Antonio, 12	Idem	No
281	Zamarro Agudiez. Melitón	V	72	V	I. Católica, 11	Trillero	No
282	Zamarro Alvaro. Ambrosio	V	46	C	C. Cortes, 10	Labrador	Si
283	Zamarro Diego. Zoilo	V	75	C	J. Antonio, 12	Idem	Si
284	Zamarro Frutos. Julio	V	35	C	A. Marinas, 8	Jornalero	Si
285	Zamarro Gómez. Juan	V	39	C	T. Escuelas, 9	Cribero	Si
286	Zamarro Gómez. Román	V	37	C	Castilla, 7	Jornalero	Si
287	Zamarro Sanz. Antolina	M	83	V	F. Española, 16	Sus labores	Si
288	Zamarro Sanz. Gillermo	V	30	C	Colón, 12	Cribero	Si
289	Zamarro Sanz. Marino	V	38	C	J. Bravo, 12	Labrador	Si
290	Zamarro Sanz. Victorino	V	34	C	C. Norte, 3	Trillero	No

Certifico: *Que la presente lista es la definitiva de electores, formada según Decreto de la Presidencia de 29 de Septiembre de 1945.—Segovia, 26 de Enero de 1946.*

V.º B.º:
El Presidente de la Junta Provincial del Censo Electoral
Félix García Huerta

El Jefe Provincial de Estadística,
Ricardo Palomo

MINISTERIO DE TRABAJO — DIRECCION GENERAL DE ESTADISTICA

Censo Electoral de 1945

PROVINCIA DE SEGOVIA — Municipio de CANTIMPALOS

Distrito único.—Sección única.

Lista definitiva de electores

Número	APELLIDOS Y NOMBRE del Elector	SEXO (V) (M)	EDAD Años cumplidos en 1945	ESTADO Civil — S. C. V.	DOMICILIO (Entidad) (Calle y número)	PROFESION	INSTRUCCION
1	Aguado Yanguas Mariano	V	36	C	Cantimpalos	Obrero	Si
2	Alonso Alonso Hipólito	V	58	C	—	Propietario	Si
3	Alvarez Borreguero Emiliano	V	50	C	—	Labrador	Si
4	Alvarez Borreguero Tomás	V	44	C	—	Idem	Si
5	Alvarez Frutos Amador	V	40	C	—	Idem	Si
6	Andrés Domingo Raimundo	V	45	V	—	Obrero	Si
7	Andrés Domingo Restituto	V	40	C	—	Guardian	Si
8	Andrés Matarranz Dionisio	V	82	C	—	Propietario	Si
9	Andrés Yubero Felipe	V	47	C	—	Labrador	Si
10	Andrés Yubero Santiago	V	44	C	—	Idem	Si
11	Antón Postigo Cesárea	M	78	V	—	Sus labores	Si
12	Arenal Fresneda Antonio	V	30	C	—	Obrero	Si
13	Arévalo Escolar Dionisio	V	50	C	—	Industrial	Si
14	Arranz P aza Mariano	V	45	C	—	Idem	Si
15	Arranz Sanz Segundo	V	49	C	—	Obrero	Si
16	Arribas Andrés Andrés Avelino	V	34	C	—	Albañil	Si
17	Arribas Merino Avelino	V	62	C	—	Labrador	Si
18	Arribas Merino Justo	V	57	C	—	Idem	Si
19	Arribas Merino Restituto	V	53	C	—	Idem	Si
20	Arribas Pastor Vicente	V	31	C	—	Idem	Si
21	Asenjo Pedrazuela Emilio	V	50	C	—	Pastor	Si
22	Asenjo Pedrazuela Filemón	V	61	V	—	Barbero	Si
23	Ballesteros Pérez Isabel	M	64	V	—	Sus labores	Si
24	Bermejo Llorente Lorenzo	V	39	C	—	Secretario	Si
25	Braudi Hueso Francisco	V	29	C	—	Médico	Si
26	Bravo Alonso Víctor	V	74	V	—	Industrial	Si
27	Bravo Jorge José	V	42	C	—	Idem	Si
28	Burgos Arribas Pablo	V	31	C	—	Labrador	Si
29	Burgos Domingo Juan	V	56	C	—	Idem	Si
30	Burgos Domingo Ramón	V	59	C	—	Idem	Si
31	Burgos Iglesias Mariano	V	38	C	—	Escribiente	Si
32	Burgos Martín Daniel	V	65	C	—	Labrador	Si
33	Burgos Martín María	M	54	V	—	Sus labores	Si
34	Burgos Postigo Justa	M	53	S	—	Idem	No
35	Burgos Romano Modesto	V	25	C	—	Labrador	Si
36	Burgos Romano Antonio	V	36	C	—	Idem	Si
37	Campos López Francisco	V	31	C	—	Cabo G. civil	Si
38	Cardiel Gil Alejandro	V	46	C	—	Labrador	Si
39	Cardiel Martín Juan	V	75	C	—	Propietario	Si
40	Casado Casado Hipólito	V	39	C	—	Pastor	Si
41	Ceballos Luciáñez. Pablo	V	43	C	—	Labrador	Si
42	Ceballos Llorente. Juana	M	71	V	—	Sus labores	Si
43	Cubero Bartolomé. Angel	V	44	C	—	Comerciante	Si
44	Cuesta Martín. Basilio	V	56	C	—	Guardia civil retirado	Si
45	Delgado Muñoz. Nemesio	V	37	S	—	Obrero	Si

Número	APELLIDOS Y NOMBRE del Elector	SEXO (V) (M)	EDAD Años cumplidos en 1945	ESTADO Civil — S. C. V.	DOMICILIO (Entidad) (Calle y número)	PROFESION	INSTRUCCION
46	Domingo Acebes. Trifona	M	69	V	Cantimpalos	Sus labores	Si
47	Domingo Castellanos. Canuta	M	81	V	—	Idem	Si
48	Domingu z Arenas. Nicolás	V	59	C	—	Caminero	Si
49	Escorial Nieto. Pablo	V	37	C	—	Industrial	Si
50	Fernán Matey. Severino	V	41	C	—	Idem	Si
51	Fernán Pinillos. Claudio	V	34	C	—	Guardia civil	Si
52	Fernández Sastre. Marcos	V	51	S	—	Párroco	Si
53	Frutos Frutos. Juana	M	69	V	—	Sus labores	Si
54	Fuentes García. Román	V	57	C	—	Labrador	Si
55	Fuentes Heredero. Gregorio	V	55	C	—	Jornalero	Si
56	Fuentes Jorge. Faustino	V	56	C	—	Labrador	Si
57	Fuentes Llorente. Mariano	V	29	C	—	Idem	Si
58	Fuentetaja Domingo. Simón	V	69	C	—	Jornalero	Si
59	Gallego Merino. Carlos	V	28	C	—	Idem	Si
60	Gallego Merino. César	V	33	C	—	Industrial	Si
61	García Adrados. Celestino	V	33	C	—	Carretero	Si
62	García Burgos. Adolfo	V	49	C	—	Labrador	Si
63	García Burgos. Juan	V	58	C	—	Idem	Si
64	García Gurruchaga. Isaac	V	56	C	—	Veterinario	Si
65	García Pedrezuela. Santiago	V	33	C	—	Guardia civil	Si
66	García Serrano. Raimundo	V	42	C	—	Herrador	Si
67	Garrido Diez. Mariano	V	33	C	—	Industrial	Si
68	Garrido Gil, Catalina	M	53	V	—	Sus labores	Si
69	Garrido Gómez. Fermín	V	29	C	—	Obrero	Si
70	Garrido Palomo. Eduardo	V	60	V	—	Labrador	Si
71	Garrido Postigo. Hipólito	V	33	C	—	Industrial	Si
72	Garrido Postigo. Marcos	V	28	C	—	Labrador	Si
73	Garrido Romano. Emiliano	V	37	S	—	Idem	Si
74	Garrido Sanz. Bernardo	V	57	C	—	Industrial	Si
75	Garrido Sanz. Eliseo	V	54	C	—	Labrador	Si
76	Garrido Sanz. Francisco	V	64	V	—	Industrial	Si
77	Garrido Sanz. Juan	V	70	C	—	Propietario	Si
78	Gelmirez Gómez. Margarita	M	55	S	—	Sus labores	Si
79	Gil Alvarez. Francisco	V	30	C	—	Agente comercial	Si
80	Gil Andrés. Mariano	V	37	V	—	Labrador	Si
81	Gil Fuentes. Francisco	V	31	C	—	Idem	Si
82	Gil Gómez. Nicanor	V	66	C	—	Idem	Si
83	Gil Hernando. Julián	V	41	C	—	Idem	Si
84	Gil Merino. Julián	V	54	C	—	Propietario	Si
85	Gomez Barrios. Lucas	V	50	C	—	Zapatero	Si
86	Gómez Gómez. Fé ix	V	38	C	—	Industrial	Si
87	Gómez Estebanéz. Juan	V	54	C	—	Guardia civil	Si
88	Gómez Higuera. Celedonio	V	48	V	—	Labrador	Si
89	Gómez Higuera. Eust quio	V	40	C	—	Idem	Si
90	Gómez Higuera. Primitivo	V	43	C	—	Idem	Si
91	Gómez Higuera. Quintín	V	42	C	—	Idem	Si
92	Gómez Gil. Máximo	V	32	C	—	Obrero	Si
93	Gómez Lobo. Ignacio	V	44	C	—	Industrial	Si
94	Gómez Lobo. Luis	V	37	C	—	Electricista	Si
95	Gómez Pascual. Florentino	V	61	C	—	Labrador	Si
96	Gómez Postigo. Heliodoro	V	48	C	—	Idem	Si
97	Gómez Redondo. Jacinta	M	62	V	—	Sus labores	No
98	González Alonso. Antonio	V	25	C	—	Maestro	Si
99	Heredero Gómez. Vicenta	M	65	V	—	Sus labores	Si
100	Hernando Jiménez. Emilio	V	31	C	—	Carpintero	Si
101	Hernando Jiménez. Juan	V	27	C	—	Idem	Si
102	Hernando Marcos. Encarnación	M	76	V	—	Sus labores	Si
103	Hernansánz Ramos. Pablos	V	59	C	—	Labrador	Si
104	Herranz Aldama. Galo	V	32	C	—	Idem	Si
105	Herranz Antón. Francisco	V	40	C	—	Jornalero	Si
106	Herranz Escorial. Domingo	V	33	C	—	Celador	Si
107	Herranz Fuente. Andrés	V	75	C	—	Labrador	Si
108	Herranz Fuente. Victoria	M	71	V	—	Sus labores	Si
109	Herranz Gutiérrez. Faustina	M	76	V	—	Idem	Si
110	Herranz Herranz. Francisco	V	55	C	—	Propietario	Si

Número	APELLIDOS Y NOMBRE del Elector	SEXO (V) (M)	EDAD Años cumplidos en 1945	ESTADO Civil — S. C. V.	DOMICILIO (Entidad) (Calle y número)	PROFESION	INSTRUCCIÓN
111	Herranz Martín. Francisco	V	49	C	Cantimpalos	Industrial	Si
112	Herranz Matarranz. Federico	V	29	C	—	Labrador	Si
113	Herrero Frutos. Félix	V	35	C	—	Guardia civil	Si
114	Herrero Navajo. Valentín	V	48	C	—	Labrador	Si
115	Higuera Guedán. José	V	44	V	—	Idem	Si
116	Higuera Postigo. Teodoro	V	67	C	—	Propietario	Si
117	Insúa Delgado. Faustino	V	33	C	—	Obrero	No
118	Insúa Delgado. Paula	M	41	V	—	Sus labores	No
119	Insúa Roldán. Francisco	V	71	C	—	Obrero	No
120	Jiménez Mendoza. Rita	M	54	V	—	Sus labores	Si
121	Jorge Díez. Antonio	V	72	C	—	Propietario	Si
122	Lázaro Pérez. Restituto	V	56	C	—	Pastor	Si
123	López González. Rafaela	M	34	S	—	Maestra	Si
124	López Herranz. Adolfo	V	45	C	—	Labrador	Si
125	López Herranz. Benedicto	V	42	C	—	Idem	Si
126	López Herranz. Joaquín	V	47	C	—	Industrial	Si
127	Llorente Fuente. Antonio	V	26	C	—	Guardia Civil	Si
128	Llorente Pascual. Esteban	V	28	C	—	Labrador	Si
129	Llorente Pascual. Félix	V	34	C	—	Idem	Si
130	Llorente Yubero. Arturo	V	41	C	—	Idem	Si
131	Llorente Yubero. Dionisio	V	36	C	—	Idem	Si
132	Llorente Yubero. Francisco	V	49	C	—	Idem	Si
133	Llorente Yubero. Zacarías	V	52	C	—	Farmacéutico	Si
134	Mardomingo López. Tiburcio	V	35	C	—	Industrial	Si
135	Martín Arranz. Benigno	V	52	C	—	Idem	Si
136	Martín Blanco. Anselmo	V	55	C	—	Jornalero	Si
137	Martín Burgos. Benigno	V	28	C	—	Labrador	Si
138	Martín Burgos. Demetrio	V	61	C	—	Idem	Si
139	Martín Burgos. Emiliano	V	32	C	—	Idem	Si
140	Martín Burgos. Florentina	M	66	V	—	Sus labores	Si
141	Martín Burgos. Manuel	V	30	C	—	Labrador	Si
142	Martín Resguera. Segunda	M	57	V	—	Sus labores	Si
143	Martín Tejedor. Juan	V	39	C	—	Labrador	Si
144	Martín Viejo. Josefa	M	77	V	—	Sus labores	Si
145	Marugán Muñoz. Jacinto	V	38	C	—	Jornalero	Si
146	Matarranz Alvarez. Aurelio	V	48	C	—	Labrador	Si
147	Matarranz Burgos. Julián	V	61	C	—	Idem	Si
148	Matarranz Heredero. Félix	V	36	C	—	Industrial	Si
149	Matarranz Heredero. Pedro	V	40	C	—	Labrador	Si
150	Matarranz Hernando. Arturo	V	70	C	—	Propietario	Si
151	Matarranz. Martín. Andrés	V	30	C	—	Labrador	Si
152	Matarranz Martín. Casto	V	32	S	—	Idem	Si
153	Matarranz Martín. Gerardo	V	26	C	—	Idem	Si
154	Mateo Blanco. Antonio	V	26	C	—	Jornalero	Si
155	Mateo Blanco. Críspulo	V	28	C	—	Idem	Si
156	Mateo Blanco. Victoriano	V	24	C	—	Idem	Si
157	Mateo Martín. Eugenio	V	54	C	—	Industrial	Si
158	Matey Arranz. Rita	M	65	V	—	Sus labores	Si
159	Mendoza López. Cándido	V	43	C	—	Industrial	Si
160	Mendoza López. José	V	45	C	—	Idem	Si
161	Merino Cabrejas. Jerónimo	V	69	C	—	Carpintero	Si
162	Merino Rada. Angeles	M	64	V	—	Sus labores	Si
163	Merino Rubio. Perfecta	M	68	V	—	Idem	Si
164	Molino Alonso. Isabel	M	56	V	—	Idem	Si
165	Muñoz García. Constantino	V	39	C	—	Obrero	Si
166	Muñoz García. Eustaquio	V	35	C	—	Idem	Si
167	Norares Escolar. Tomasa	M	60	V	—	Sus labores	Si
168	Nieto García. Justa	M	61	C	—	Idem	Si
169	Nieva Higuera. Atilano	V	48	C	—	Labrador	Si
170	Nieva Pascual. Primo	V	76	C	—	Propietario	Si
171	Niño Andrés. Eloy	V	56	C	—	Labrador	Si
172	Otero Aguado. Juan	V	42	C	—	Idem	Si
173	Palmero Masas. Pedro	V	31	C	—	Pintor	Si
174	Palmero Masas. Santiago	V	33	C	—	Industrial	Si
175	Palomo Ceballos. Marcos	V	38	C	—	Idem	Si

Número	APELLIDOS Y NOMBRE del Elector	SEXO (V) (M)	EDAD Años cumplidos en 1945	ESTADO Civil — S. C. V.	DOMICILIO (Entidad) (Calle y número)	PROFESION	Instrucción
176	Palomo Ceballos. Máximo	V	35	C	Cantimpalos	Industrial	Si
177	Palomo Garrido. Luis	V	74	C	—	Propietario	Si
178	Palomo Marinas. Simón	V	27	C	—	Labrador	Si
179	Palomo Marinas. Vicente	V	44	C	—	Industrial	Si
180	Pascual Andrés. Gregorio	V	57	C	—	Idem	Si
181	Pascual Hernando. Julián	V	58	C	—	Propietario	Si
182	Pascual Hernando. Luis	V	61	C	—	Industrial	Si
183	Pascual Hernando. Victoria	M	68	V	—	Sus labores	Si
184	Pascual Llorente, Dámaso	V	29	C	—	Panadero	Si
185	Pascual Manso. Antonio	V	61	C	—	Idem	Si
186	Pastor Jorge. Jaime	V	53	C	—	Industrial	Si
187	Pedrazuela Garrido. Juan	V	38	C	—	Obrero	Si
188	Pedrazuela Sastre. Nicolás	V	68	C	—	Jornalero	Si
189	Perela Martín. Bruna	M	68	V	—	Sus labores	Si
190	Pérez Garrido. Juan	V	47	V	—	Industrial	Si
191	Pérez Navares. Máximo	V	33	C	—	Peón albañil	Si
192	Pinela Gil. Atanasio	V	38	C	—	Industrial	Si
193	Pinela Gil. Emilia	M	39	V	—	Sus labores	Si
194	Pinela Gil. Eusebio	V	33	C	—	Labrador	Si
195	Pinela Martín. Felipe	V	29	C	—	Idem	Si
196	Pinela Sanz. Francisco	V	39	C	—	Idem	Si
197	Pinela Sanz. Justo	V	40	C	—	Idem	Si
198	Portillo Adera. Apolina	V	63	C	—	Idem	Si
199	Postigo Bermejo. Eduardo	V	44	C	—	Idem	Si
200	Postigo Fuentes. Ciriaco	V	76	C	—	Jornalero	Si
201	Postigo Garrido. Pablo	V	51	C	—	Labrador	Si
202	Postigo Herranz. Agustín	V	41	C	—	Idem	Si
203	Postigo Herranz. Felix	V	52	C	—	Industrial	Si
204	Postigo Herranz. Francisco	V	34	C	—	Labrador	Si
205	Postigo Herranz. Juan	V	48	C	—	Industrial	Si
206	Postigo Herranz. Marcos	V	44	C	—	Panadero	Si
207	Postigo Herranz. Moisés	V	32	C	—	Labrador	Si
208	Postigo Herranz. Narciso	V	53	C	—	Indnstrial	Si
209	Postigo Gimenez. Máximo	V	35	C	—	Albañil	Si
210	Postigo Lozano. Bruno	V	44	C	—	Labrador	Si
211	Postigo Palomo. Fructuoso	V	51	C	—	Idem	Si
212	Postigo Pérez. Lorenzo	V	65	C	—	Guarda	Si
213	Postigo Valle. Leandro	V	31	C	—	Labrador	Si
214	Postigo Valle. Mariano	V	34	C	—	Obrero	Si
215	Postigo Velasco. Mariano	V	30	C	—	Industrial	Si
216	Postigo Velasco. Marino	V	32	C	—	Labrador	Si
217	Real Ruiz. Marcelino	V	25	S	—	Maestro	Si
218	Rincón Roldán. Plácido	V	40	C	—	Obrero	Si
219	Rojo Martín. Nemesio	V	35	C	—	G. civil	Si
220	Rubio Marinas. Adolfo	V	54	C	—	Labrador	Si
221	Rubio Marinas. Victor	V	51	C	—	Idem	Si
222	Rubio Postigo. Florentino	V	49	C	—	Panadero	Si
223	Rubio Romano. Florentina	M	82	V	—	Sus labores	Si
224	San Frutos Redondo. Faustino	V	37	C	—	Agente C.	Si
225	Santos Tejedor. Luis	V	51	C	—	Jornalero	Si
226	Sanz Egido. Obdulia	M	34	S	—	Maestra	Si
227	Sanz González. Ladislao	V	38	C	—	Obrero	Si
228	Sanz Herranz. Cándida	M	81	V	—	Sus labores	Si
129	Sanz Romano. Cristina	M	69	V	—	Idem	Si
230	Sebastián Sanz. José	V	49	C	—	Albañil	Si
231	Segovia Llorente. Mariano	V	42	C	—	Panadero	Si
232	Segovia Rincón. Valentín	V	71	C	—	Cartero	Si
233	Serrano Pascual. Isaac	V	42	C	—	Obrero	Si
234	Serrano Torres. Benjamín	V	69	C	—	Labrador	Si
235	Serrano Torres. Daniel	V	62	C	—	Propietario	Si
236	Tapia Santos. Luis	V	52	C	—	Zapatero	Si
237	Tardón García. Juan	V	42	C	—	Albañil	Si
238	Tardón Rosa. Juan	V	58	C	—	Obrero	Si
239	Tejedor Delgado. Julio	V	54	C	—	Industrial	Si
240	Torrego Vela. Tomás	V	49	V	—	Idem	Si

Número	APELLIDOS Y NOMBRE del Elector	SEXO (V) (M)	EDAD Años cumplidos en 1945	ESTADO Civil — S. C. V.	DOMICILIO (Entidad) (Calle y número)	PROFESION	INSTRUCCION
241	Valle Fuentes. Angel.....	V	49	C	Cantimpalos	Industrial.....	Si
242	Valle Fuentés. Manuel.....	V	52	C	—	Labrador.....	Si
243	Valle Garrido Benito.....	V	81	V	—	Propietario.....	Si
244	Valle Garrido Macario.....	V	70	C	—	Idem	Si
245	Valle Higuera. Máxima.....	M	67	V	—	Sus labores.....	Si
246	Valle Postigo. Félix.....	V	42	C	—	Labrador.....	Si

Certifico: *Que la presente lista es la definitiva de electores, formada según Decreto de la Presidencia de 29 de Septiembre de 1945.—Segovia, 26 de Enero de 1946.*

V.º B.º:
El Presidente de la Junta Provincial del Censo Electoral,
Félix García Huerta

El Jefe Provincial de Estadística,
Ricardo Palomo

MINISTERIO DE TRABAJO — DIRECCION GENERAL DE ESTADISTICA

Censo Electoral de 1945

PROVINCIA DE SEGOVIA — Municipio de CARBONERO DE AHUSIN

Distrito único.—Sección única.

Lista definitiva de electores

Número	APELLIDOS Y NOMBRE del Elector	SEXO (V) (M)	EDAD Años cumplidos en 1945	ESTADO Civil — S. C. V.	DOMICILIO (Entidad) (Calle y número)	PROFESION	INSTRUCCION
1	Albertos Gutiérrez. Anastasio	V	50	S	Carbonero de Ahusín	Molinero	Si
2	Arribas Castro. Amalio	V	38	C	—	Industrial	Si
3	Arribas Castro. Román	V	35	C	—	Obrero agrícola	Si
4	Barrio García. Julio	V	35	C	—	Carretero	Si
5	Bernabé Roldán. Pablo	V	66	C	—	Obrero	Si
6	Bernardez Pérez. Teodoro	V	49	C	—	Idem	Si
7	Bernardos Gómez. Higinio	V	46	C	—	Idem	Si
8	Castro Centeno. Josefa	M	62	V	—	Sus labores	Si
9	Castro Llorente. Máximo	V	44	C	—	Obrero agrícola	Si
10	Castro Llorente. Tomás	V	46	C	—	Idem	Si
11	Castro Sanz. Doroteo	V	47	C	—	Idem	Si
12	Castro Sanz. Julián	V	41	C	—	Idem	Si
13	Cecilia Gómez. Mariano	V	61	C	—	Idem	Si
14	Cecilia Martín. Florencia	M	37	V	—	Sus labores	Si
15	Centeno Herrero. Asterio	V	38	C	—	Obrero	Si
16	Centeno Llorente. Eusebio	V	69	C	—	Propietario	Si
17	Centeno Llorente. Florentina	M	59	V	—	Sus labores	Si
18	Centeno Llorente. Jesús	V	35	C	—	Obrero	Si
19	Centeno Llorente. Sotero	V	36	C	—	Idem	Si
20	Centeno Llorente. Teófilo	V	33	C	—	Idem	Si
21	Centeno Llorente. Teresa	M	58	V	—	Sus labores	Si
22	Domingo Pérez. Germán	V	63	C	—	Guarda jurado	Si
23	Domingo Velasco. Fidencio	V	30	C	—	Obrero	Si
24	Domingo Velasco. Samuel	V	33	C	—	Industrial	Si
25	Galán Tramón. Antonio	V	36	C	—	Obrero	Si
26	García Bernardos. Sócrates	V	26	C	—	Idem	Si
27	García Luquero. Aleja	M	52	V	—	Sus labores	Si
28	García Pérez. Estefanía	M	77	V	—	Idem	No
29	Gil Encinas. Valentín	V	59	V	—	Secretario Ayunt.°	Si
30	Gil Sanz. Daniel	V	51	C	—	Labrador	Si
31	Gómez Arévalo. Eusebio	V	81	C	—	Propietario	Si
32	Hernández Sanz. Marcelino	V	50	V	—	Jefe Estación	Si
33	Herrero Rincón. Juana	M	56	V	—	Sus labores	Si
34	Hijarrubia Villoldo. Félix	V	56	C	—	Obrero	Si
35	Lázaro Centeno. Jesús	V	53	C	—	Idem	Si
36	Lázaro Centeno. León	V	47	C	—	Idem	Si
37	Lázaro Centeno. Pedro	V	49	C	—	Idem	Si
38	Lázaro Matute. Luis	V	41	C	—	Labrador	Si
39	Lázaro Muñoz. Antonino	V	74	C	—	Propietario	Si
40	Lázaro Pérez. Enrique	V	46	C	—	Obrero	Si
41	Lázaro Pérez. Miguel	V	41	C	—	Idem	Si
42	León Arena. Ricardo	V	47	S	—	Idem	Si
43	Llorente Centeno. Faustino	V	75	V	—	Propietario	Si
44	Llorente Cuarental. Mauricio	V	69	V	—	Labrador	Si
45	Llorente Cuarental. Romana	M	43	V	—	Sus labores	No

Número	APELLIDOS Y NOMBRE del Elector	SEXO (V) (M)	EDAD Años cumplidos en 1945	ESTADO Civil — S. C. V.	DOMICILIO (Entidad) (Calle y número)	PROFESION	INSTRUCCION
46	Llorente García. Juliana	M	48	V	Carbonero de Ahusín	Sus labores	Si
47	Llorente Llorente. Rufino	V	53	C	—	Propietario	Si
48	Llorente Manso. Marcelino	V	40	C	—	Labrador	Si
49	Llorente Manso. Santiago	V	26	C	—	Obrero	Si
50	Llorente Merino. Jesús	V	62	C	—	Propietario	Si
51	Llorente Merino. Quintina	M	77	V	—	Sus labores	Si
52	Llorente Pérez. Andrés	V	58	C	—	Obrero	Si
53	Llorente Pérez. Basilio	V	44	C	—	Idem	Si
54	Llorente Pérez. Zoilo	V	52	C	—	Idem	Si
55	Llorente Redondo. Juan	V	32	C	—	Idem	Si
56	Llorente Roldán. Elena	M	84	V	—	Sus labores	No
57	Llorente Roldán. Félix	V	36	C	—	Obrero	Si
58	Llorente Roldán. Isidra	M	77	V	—	Sus labores	No
59	Llorente Roldán. Jesús	V	54	C	—	Propietario	Si
60	Llorente Roldán. María	M	79	V	—	Sus labores	No
61	Llorente Roldán. Nicolás	V	43	C	—	Labrador	Si
62	Manso Llorente. Marcela	M	62	V	—	Sus labores	Si
63	Manso Mateos. Teófilo	V	32	C	—	Industrial	Si
64	Martín Frutos. León	V	27	C	—	Obrero	Si
65	Martín Gómez. Leandro	V	42	V	—	Médico	Si
66	Martín Herranz. Antonio	V	40	C	—	Capataz C.	Si
67	Martín Lázaro. Elías	V	51	C	—	Propietario	Si
68	Martín Lázaro. Eloy	V	41	C	—	Idem	Si
69	Martín Lázaro. Francisca	M	58	V	—	Sus labores	No
70	Martín Lázaro. Mariano	V	41	C	—	Propietario	Si
71	Martín Lázaro. Modesto	V	48	C	—	Idem	Si
72	Martín Serrano. Román	V	36	C	—	Industrial	Si
73	Martín Torrego. Lázaro	V	56	C	—	Obrero	Si
74	Martínez Hoyos. Jerónima	M	81	V	—	Sus labores	No
75	Marugán Llorente. Anselmo	V	56	C	—	Industrial	Si
76	Marugán Llorente. Demetrio	V	46	C	—	Idem	Si
77	Marugán Llorente. Julián	V	50	C	—	Propietario	Si
78	Marugán Rincón. Santos	V	24	C	—	Obrero	Si
79	Matute Castro. Cándido	V	36	C	—	Idem	Si
80	Matute Castro. Marcos	V	46	C	—	Idem	Si
81	Matute Llorente. Cecilio	V	70	C	—	Propietario	Si
82	Matute Llorente. María	M	73	V	—	Sus labores	Si
83	Molinera Lazaro. Félix	V	66	C	—	Propietario	Si
84	Molinera Llorente. Marino	V	29	C	—	Obrero	Si
85	Molinera Pedro. Gumersinda	M	47	V	—	Sus labores	No
86	Muñoz Lazaro. Cesáreo	V	66	V	—	Obrero	Si
87	Pablos Martín. José	V	27	C	—	Industrial	Si
88	Pérez Llorente. Honorato	V	35	C	—	Obrero	Si
89	Perez Llorente. Inocencio	V	37	C	—	Idem	Si
90	Pérez Llorente. Mariano	V	63	C	—	Propietario	Si
91	Pérez Llorente. Pablo	V	34	C	—	Obrero	Si
92	Pérez Llorente. Pedro	V	51	C	—	Idem	Si
93	Pérez Valverde. Vicenta	M	72	V	—	Sus labores	Si
94	Prados Rubio. Julián	V	53	C	—	Obrero	Si
95	Ramirez Barbero. Francisco	V	36	C	—	Maestro Nacional	Si
96	Ramirez Morago. José María	V	41	V	—	Albañil	Si
97	Rincón Arribas. Ignacio	V	57	C	—	Labrador	Si
98	Rincón González. Marcelino	V	47	C	—	Pastor	Si
99	Rincón Llorente. Gregorio	V	62	C	—	Propietario	Si
100	Rincón Llorente. Martina	M	66	V	—	Sus labores	Si
101	Rincón Marugán. Aurelio	V	35	C	—	Obrero	Si
102	Rincón Redondo. Mariano	V	77	C	—	Idem	Si
103	Rincón Riopérez. Carlos	V	70	C	—	Labrador	Si
104	Rincón Valverde. Fructuoso	V	68	C	—	Propietario	Si
105	Roca Sanjuán. José María	V	40	V	—	Factor Estación	Si
106	Rodríguez Martín. Mariano	V	40	C	—	Obrero	Si
107	Rodríguez Roldán. Pantaleón	V	75	C	—	Ex-Herrador	Si
108	Roldán Antón. Ceferino	V	63	C	—	Labrador	Si
109	Roldán Astudillo. Anastasio	V	48	C	—	Idem	Si
110	Roldán Castro. Emilio	V	39	C	—	Idem	Si

Número	APELLIDOS Y NOMBRE del Elector	SEXO (V) (M)	EDAD Años cumplidos en 1945	ESTADO Civil — S. C. V.	DOMICILIO (Entidad) (Calle y número)	PROFESION	INSTRUCCION
111	Roldán Centeno. Lucas.....	V	25	C	Carbonero de Ahusín	Obrero.....	Si
112	Roldán Gil. Higino.....	V	33	C	—	Idem	Si
113	Roldán Lázaro. Antonio	V	37	C	—	Guarda de campo...	Si
114	Roldán Llorente. Juan.....	V	34	C	—	Panadero	Si
115	Roldán Llorente. Julián.....	V	59	V	—	Labrador.....	Si
116	Roldán Llorente. Nicanor.....	V	48	C	—	Industrial	Si
117	Roldán Riopérez. Antonio	V	64	C	—	Propietario.....	Si
118	Roldán Riopérez. Basilio	V	70	C	—	Labrador.....	Si
119	Roldán Riopérez. Gregorio.....	V	62	V	—	Obrero	Si
120	Roldán Roldán. Edmundo.....	V	25	C	—	Idem	Si
121	Santos Llorente. Gregorio	V	41	C	—	Herrero.....	Si
122	Santos Ricón. Julián	V	72	C	—	Cartero	Si
123	Sanz Hoyos. Gerrardo.....	V	38	C	—	Obrero.....	Si
124	Sanz Llorente. Luis.....	V	48	C	—	Labrador.....	Si
125	Sanz Martín. Eustaquio.....	V	25	C	—	Obrero.....	Si
126	Sanz Martín. Jerónimo.....	V	59	C	—	Hortelano.....	Si
127	Sanz Sanz. Andrea.....	M	69	V	—	Sus labores.....	No
128	Sanz Sanz. Bruno.....	V	58	C	—	Labrador.....	Si
129	Sanz Sanz. Tiburcio.....	V	64	C	—	Idem	Si
130	Sanz Sebastián. Lorenzo.....	V	46	C	—	Albañil.....	Si
131	Sebastián Santos. Florentino.....	V	43	S	—	Sacerdote.....	Si
132	Valverde Astudillo. Lorenzo	V	77	V	—	Propietario.....	Si
133	Yubero Alvarez. Mariano.....	V	50	V	—	Pastor.....	Si

Certifico: *Que la presente lista es la definitiva de electores, formada según Decreto de la Presidencia de 29 de Septiembre de 1945.—Segovia, 26 de Enero de 1946.*

V.º B.º:
El Presidente de la Junta Provincial del Censo Electoral
Félix García Huerta

El Jefe Provincial de Estadística,
Ricardo Palomo

MINISTERIO DE TRABAJO — DIRECCION GENERAL DE ESTADISTICA

Censo Electoral de 1945

PROVINCIA DE SEGOVIA — Municipio de CARBONERO EL MAYOR

Distrito único.—Sección primera.

Lista definitiva de electores

Número	APELLIDOS Y NOMBRE del Elector	SEXO (V) (M)	EDAD Años cumplidos en 1945	ESTADO Civil — S. C. V.	DOMICILIO (Entidad) (Calle y número)	PROFESION	INSTRUCCION
1	Aguado Asenjo. Ambrosia	M	42	V	Calvo Sotelo, 33	Sus labores	Si
2	Alvarez Roldán. Dionisio	V	68	C	Idem	Tejero	Si
3	Alvarez Roldán. María	M	69	V	Idem, 26	Sus labores	Si
4	Alvarez Roldán. Santiago	V	58	C	Plaza P. Real, 3	Obrero	Si
5	Alvaro Gómez. Andrés	V	46	C	Peso Real, 1	Secretario Ayt.°	Si
6	Anaya Muñoz. Juan	V	48	C	San Roque, 8	Ganadero	Si
7	Andrés Herranz. Fermín	V	50	C	Calvo Sotelo, 17	Carpintero	Si
8	Andrés Herranz. Francisco	V	32	C	General Mola, 15	Idem	Si
9	Andrés Llorente. Lucio	V	22	C	Idem, 22	Hortelano	Si
10	Andrés Miguelañez. Jenaro	V	75	C	Idem, 2	Carpintero	Si
11	Antón García. Juan	V	63	C	Idem, 15	Hortelano	Si
12	Arévalo Alvarez. Amador	V	34	C	Plaza España, 9	Tejero	Si
13	Alvaro Alvarez. Teodoro	V	31	C	Calvo Sotelo, 24	Idem	Si
14	Arévalo Arévalo. Julio	V	29	C	Idem, 47	Idem	Si
15	Arévalo Bernardos. Francisco	V	46	C	Idem, 50	Labrador	Si
16	Arévalo Domingo. Mariano	V	39	C	Idem, 37	Tejero	Si
17	Arexalo Domingo. Regino	V	45	C	Segovia, 22	Idem	Si
18	Arévalo Escolar. Macario	V	67	V	La Escuela, 1	Esquilador	Si
19	Arévalo García. Teófilo	V	34	C	Plaza Franco, 8	Guarnicionero	Si
20	Arévalo García. Vicente	V	56	C	Calvo Sotelo, 47	Tejero	Si
21	Arévalo Herranz. Benito	V	54	C	San Roque, 33	Labrador	Si
22	Arévalo Herrero. Pedro	V	39	C	Plaza P. Real, 6	Obrero	Si
23	Arévalo Llorente. Macario	V	59	C	Calvo Sotelo, 24	Tejero	Si
24	Arévalo Llorente. Mariano	V	40	C	Idem, 54	Labrador	Si
25	Arévalo Llorente. Nicasio	V	64	C	Plaza P. Real, 6	Agricultor	Si
26	Arévalo Pascual. Jesús	V	43	C	San Roque, 52	Obrero	Si
27	Arévalo Pascual. Mateo	V	28	C	Idem, 28	Labrador	Si
28	Arranz Yagüe. Pablo	V	53	C	Peso Real, 10	Idem	Si
29	Arribas Sanz. Bernardino	V	40	S	San Roque, 24	Sacerdote	Si
30	Atienza Cabrero. Romana	M	60	V	Travesia de la Iglesia, 3	Maestra Nacional	Si
31	Campo Herrero. Avelino	V	42	C	Calvo Sotelo,	Tejero	Si
32	Campo López. Vicente	V	74	V	Idem, 44	Obrero	Si
33	Carnicero Maderuelo. Nicéforo	V	28	S	Peso Real, 1	Maestro nacional	Si
34	Cecilia García. Silvino	V	31	C	Calvo Sotelo, 49	Labrador	Si
35	Cecilia Pastor. Crispín	V	45	C	Plaza P. Real, 2	Idem	Si
36	Cecilia Pastor. Jacinto	V	59	C	Calvo Sotelo, 49	Idem	Si
37	Cobas López. Pedro	V	67	C	San Roque, 35	Secretario juzgado	Si
38	Cobas Santos. Ismael	V	35	C	Idem, 33	Obrero	Si
39	Díaz González. Josefa	M	68	V	Travesia Iglesia, 3	Maestra Nacional	Si
40	Domingo García. Angel	V	42	C	Idem, 2	Albañil	Si
41	Domingo García. Julio	V	58	C	Calvo Sotelo, 46	Labrador	Si
42	Domingo Pascual. Félix	V	51	C	Segovia, 15	Albañil	Si
43	Fernanz Maderuelo. Cayetana	M	50	V	Calvo Sotelo, 43	Sus labores	Si
44	Frutos Pastor. Manuel	V	37	C	Idem, 48	Labrador	Si
45	García Bernardos. Julia	M	66	V	General Mola, 11	Sus labores	Si

Número	APELLIDOS Y NOMBRE del Elector	SEXO (V) (M)	EDAD Años cumplidos en 1945	ESTADO Civil — S. C. V.	DOMICILIO (Entidad) (Calle y número)	PROFESION	Instrucción
46	García Bernardos. Salustiana	M	80	C	Peso Real, 10	Sus labores	Si
47	García Cobas. José	V	30	C	Plaza España, 3	Labrador	Si
48	García Domingo. Pedro	V	45	C	San Roque, 36	Herrero	Si
49	García García. Fabián	V	42	C	Segovia, 13	Zapatero	Si
50	García Gimeno. Santos	V	56	C	Calvo Sotelo, 5	Industrial	Si
51	García Herrero. Julián	V	38	C	Plaza Franco, 10	Idem	Si
52	García López. Pablo	V	27	C	Plaza España	Labrador	Si
53	García Llorente. Emilio	V	48	C	Peso Real, 9	Idem	Si
54	García Llorente. Julián	V	46	C	Calvo Sotelo, 4	Idem	Si
55	García Nieto. Francisco	V	38	C	Idem, 34	Obrero	Si
56	García Pascual. Gervasio	V	30	C	General Mola, 11	Carnicero	Si
57	García Pascual. Lucía	M	75	V	San Roque, 52	Sus labores	Si
58	García Pérez. Teófilo	V	28	C	Plaza Franco, 1	Labrador	Si
59	García Rodríguez. Ignacio	V	54	C	Idem, 1	Idem	Si
60	García Sancho. Feliciana	M	52	V	Peso Real, 1	Sus labores	Si
61	Garrido Escobar. Florentino	V	55	C	Plaza Franco, 7	Herrador	Si
62	Gil Arévalo. María	M	80	V	General Mola, 13	Sus labores	Si
63	Gil Gil. Frutos	V	47	C	San Roque, 37	Guardia civil	Si
64	Gil Marigómez. Catalina	M	57	V	Idem, 57	Sus labores	Si
65	Gilmartín Martín. Teodoro	V	43	C	Travesía Iglesia, 6	Dependiente	Si
66	Gimeno Sancho. Pablo	V	56	V	Calvo Sotelo, 38	Obrero	Si
67	Gomariz García. Vicente	V	46	C	Travesía Iglesia, 4	Zapatero	Si
68	Gómez Andrés. Julián	V	47	C	Calvo Sotelo, 33	Obrero	Si
69	Gómez Herrero. Gregorio	V	35	C	San Roque, 37	G. civil	Si
70	Gómez Pascual. Eugenio	V	33	C	La Escuela	Guarnicionero	Si
71	González Llorente. Pablo	V	46	C	Plaza P. Real, 16	Labrador	Si
72	Gonzalo Hijosa. Félix	V	58	C	San Roque, 6	Industrial	Si
73	Herranz Escorial. Avelino	V	43	C	Idem, 27	Guardia civil	Si
74	Herranz Herrero. Clemente	V	49	C	Segovia, 8	Labrador	Si
75	Herranz Rosa. Valentina	M	73	V	Plaza Franco, 12	Sus labores	Si
76	Herrero Andrés. Benito	V	55	C	General Mola, 25	Hortelano	Si
77	Herrero Arévalo. Teodoro	V	30	C	Plaza España	Pastor	Si
78	Herrero Cecilia. Rafael	V	43	C	Calvo Sotelo, 7	Tejero	Si
79	Herrero Domingo. Gregorio	V	37	C	General Mola, 6	Molinero	Si
80	Herrero Herranz. Máximo	V	28	C	Idem, 23	Labrador	Si
81	Herrero Herranz. Telesforo	V	78	V	Segovia, 6	Sus labores	Si
82	Herrero Herrero. Bonifacio	V	73	C	Plaza Franco, 13	Jornalero	Si
83	Herrero Luquero. Melquiades	V	72	V	Segovia, 1	Labrador	Si
84	Herrero Manso. Isidoro	V	33	C	Peso Real, 12	Idem	Si
85	Herrero Manso. Sinforosa	M	78	V	Plaza Franco, 10	Sus labores	Si
86	Herrero Martín. Teódoro	V	58	C	General Mola, 26	Labrador	Si
87	Herrero Marugán. Melitona	M	64	V	Segovia, 19	Sus labores	Si
88	Herrero Pascual. Eloy	V	67	C	Calvo Sotelo, 27	Labrador	Si
89	Herrero Pascual. Eugenio	V	45	C	Idem, 49	Idem	Si
90	Herrero Posadas. Juan	V	40	C	Plaza Franco, 13	Albañil	Si
91	Herrero Posadas. Julián	V	46	C	Segovia, 1	Cantero	Si
92	Herrero Posadas. Telmo	V	48	C	Travesía Iglesia, 7	Obrero	Si
93	Herrero Santos. Eulogio	V	54	C	Plaza España	Pastor	Si
94	Herrero Torrego. Isidro	V	48	C	Calvo Sotelo, 23	Carpintero	Si
95	Herrero Torrego. Teófilo	V	37	C	Idem, 23	Idem	Si
96	Herrero Yagüe. Manuel	V	30	C	General Mola, 24	Obrero	Si
97	Jiménez López. Florentino	V	51	C	San Roque, 42	Carpintero	Si
98	López Herrero. Francisco	V	54	C	Idem, 32	Obrero	Si
99	López Herrero. Miguel	V	45	C	General Mola	Labrador	Si
100	López Llorente. Petra	M	76	V	Calvo Sotelo, 4	Sus labores	Si
101	López Manso. Francisco	V	32	C	Segovia, 11	Panadero	Si
102	López Rubio. Felisa	M	48	V	Plaza España, 2	Sus labores	Si
103	López Rubio. Francisco	V	41	C	Calvo Sotelo. 43	Labrador	Si
104	Llorente Herrero. Angel	V	27	C	San Roque, 54	Idem	Si
105	Llorente Llorente. Alejandro	V	29	C	Plaza P. Real, 9	Idem	Si
106	Llorente Martín. Nicolás	V	38	C	San Roque, 46	Idem	Si
107	Llorente Pascual. Fructuoso	V	38	C	Segovia, 25	Industrial	Si
108	Llorente Pascual. Ireneo	V	36	C	Idem, 29	Idem	Si
109	Llorente Pascual. Marcelino	V	63	C	San Roque, 54	Labrador	Si
110	Llorente Pascual. Mariano	V	42	C	Plaza P. Real, 10	Idem	Si

Número	APELLIDOS Y NOMBRE del Elector	SEXO (V) (M)	EDAD Años cumplidos en 1945	ESTADO Civil — S. C. V.	DOMICILIO (Entidad) (Calle y número)	PROFESION	INSTRUCCION
111	Llorente Rincón. Justo	V	40	C	Plaza P. Real, 2	Labrador	Si
112	Llorente Rodríguez. Fabián	V	39	C	Calvo Sotelo, 33	Idem	Si
113	Llorente Sancho. Sixto	V	39	C	General Mola, 7	Jefe almacén	Si
114	Manso Andrés. Juan	V	69	C	Segovia, 26	Labrador	Si
115	Manso Llorente Agapito	V	46	V	Calvo Sotelo, 28	Idem	Si
116	Manso Manso. Patricia	M	49	V	Plaza P. Real, 14	Sus labores	Si
117	Manso Manso. Victoria	M	62	V	Segovia, 11	Idem	Si
118	Manso Pascual. Cástor	V	33	C	San Roque, 34	Labrador	Si
119	Manso Pascual. Félix	V	32	C	Segovia, 9	Idem	Si
120	Manso Pascual. Galo	V	66	C	Idem, 9	Idem	Si
121	Manso Pascual. Mariano	V	40	C	San Roque, 34	Agricultor	Si
122	Marigómez Galán. Eusebio	V	38	C	Plaza Franco, 38	Barbero	Si
123	Martín Herranz. Fernando	V	63	C	San Roque, 46	Labrador	Si
124	Martín Maderuelo. Eusebio	V	40	C	Calvo Sotelo, 46	Alfarero	Si
125	Mateos Alonso. Lucio	V	63	C	General Mola, 16	Industrial	Si
126	Migueláñez Díaz. Ernesto	V	50	C	Idem, 18	Idem	Si
127	Migueláñez Escolar. Cándido	V	35	C	Travesia Iglesia, 2	Labrador	Si
128	Migueláñez Manso. Emiliano	V	41	C	Calvo Sotelo, 29	Idem	Si
129	Migueláñez Manso. Felicio	V	33	C	Plaza España, 5	Idem	Si
130	Migueláñez Manso. Francisco	V	30	C	Idem, 5	Idem	Si
131	Migueláñez Mena. Tomás	V	67	V	Idem, 5	Idem	Si
132	Migueláñez Pascual. Honorio	V	24	C	General Mola, 18	Industrial	Si
133	Migueláñez Pascual. Ramón	V	45	C	Plaza España, 11	Sacristán	Si
134	Migueláñez Pascual. Rufino	V	50	C	Calvo Sotelo, 12	Labrador	Si
135	Migueláñez Sánchez. Francisco	V	48	C	Plaza P. Real, 9	Carretero	Si
136	Migueláñez Yagüe. Ildefonso	V	69	V	General Mola, 18	Industrial	Si
137	Minguela Mayo. Abdón	V	50	C	San Roque, 22	Obrero	Si
138	Muñoz Arévalo. Mariano	V	29	C	Plaza España	Pastor	Si
139	Muñoz Arévalo. Teodoro	V	30	C	Idem	Idem	Si
140	Muñoz García. Vicente	V	72	V	Calvo Sotelo, 25	Tejero	Si
141	Muñoz López. Tomás	V	30	C	Peso Real, 5	Labrador	Si
142	Muñoz Manso. Gervasio	V	60	C	Idem, 5	Idem	Si
143	Muñoz Manso. María	M	78	V	Calvo Sotelo, 46	Sus labores	Si
144	Muñoz Santos. Jacinto	V	34	C	San Roque, 37	Guardia civil	Si
145	Navas Arévalo. Emilio	V	30	C	Idem, 4	Mutilado	Si
146	Navas Pastor. Eugenio	V	42	C	Segovia, 26	Labrador	Si
147	Navas Pastor. Mariano	V	55	C	San Roque, 4	Idem	Si
148	Nicolás Torrego. Salomé	M	44	V	Peso Real, 3	Sus labores	Si
149	Nosti Fúster. José María	V	65	V	Idem, 7	Maestro Nacional	Si
150	Palacios García. Bonifacio	V	36	C	Segovia, 13	Pastor	Si
151	Palacios Sancho. Narciso	V	52	C	Idem, 12	Panadero	Si
152	Paramés Gil. Adelino	V	37	C	Plaza Franco, 3	Relojero	Si
153	Pascual Escolar. Eustasio	V	58	C	Peso Real, 12	Labrador	Si
154	Pascual Escolar. Juan	V	64	C	Segovia, 27	Industrial	Si
155	Pascual Fuente. Emiliano	V	34	C	General Mola, 13	Labrador	Si
156	Pascual García. Isidoro	V	45	C	Calvo Sotelo, 14	Idem	Si
157	Pascual Herrero. Felipa	M	80	V	San Roque, 58	Sus labores	Si
158	Pascual Herrero. Lucinio	V	27	C	Plaza Franco, 12	Labrador	Si
159	Pascual Herrero. Paula	M	59	V	General Mola, 8	Sus labores	Si
160	Pascual Lázaro. Germán	V	50	C	Plaza Franco, 9	Industrial	Si
161	Pascual Lázaro. Pablo	V	52	C	Idem, 12	Idem	Si
162	Pascual Lázaro. Policarpo	V	56	V	Travesia Iglesia, 1	Tabernero	Si
163	Pascual Migueláñez. Miguel	V	36	C	Calvo Sotelo, 14	Industrial	Si
164	Pasdual Migueláñez. Ricardo	V	44	C	Idem, 3	Idem	Si
165	Pascual Muñoz. Elisa	M	48	V	Plaza P. Real, 5	Sus labores	Si
166	Pascual Pascual. Petra	M	75	V	San Roque, 21	Idem	Si
167	Pascual Salinas. Bernabé	V	40	C	Plaza P. Real, 8	Obrero	Si
168	Pascual Torrego. Pedro	V	62	C	Plaza España, 11	Labrador	Si
169	Pastor Escolar. Mariano	V	35	C	General Mola, 28	Zapatero	Si
170	Pastor García. Saturnino	V	48	C	Peso Real, 15	Barbero	Si
171	Pastor Muñoz. Faustino	V	44	C	Plaza España, 6	Labrador	Si
172	Pastor Pastor. Mariano	V	36	S	San Roque, 29	Idem	Si
173	Pastor Pastor. Ricardo	V	41	C	Idem, 29	Idem	Si
174	Pérez Francisco. Gervasio	V	48	C	General Mola, 5	Obrero	Si
175	Pérez Sancho. Nemesio	V	44	C	San Roque, 44	Obrero Fabril	Si

Número	APELLIDOS Y NOMBRE del Elector	SEXO (V) (M)	EDAD Años cumplidos en 1945	ESTADO Civil — S. C. V.	DOMICILIO (Entidad) (Calle y número)	PROFESION	Instrucción
176	Pesquera Martínez. Máximo	V	28	C	San Roque, 37	Guardia civil	Si
177	Quiza López. Inés	M	60	V	Calvo Sotelo, 46	Sus labores	Si
178	Real Pérez. Nemesio	V	50	C	Plaza España	Farmacéutico	Si
179	Renedo Torrego. Mariano	V	36	C	Peso Real, 3	Industrial	Si
180	Rincón Herrero. Calixto	V	50	C	Segovia, 3	Tejero	Si
181	Rincón Herrero. Isaac	V	40	C	Calvo Sotelo, 55	Idem	Si
182	Rincón Yagüe. Miguel	V	35	C	Travesia Iglesia, 4	Industrial	Si
183	Rivilla Anaya. Juvenal	V	39	C	San Roque, 20	Idem	Si
184	Rivilla Francisco. Ceferino	V	35	C	Idem, 37	Guardia Civil	Si
185	Rodríguez Cobas. Germán	V	49	C	Idem, 30	Resinero	Si
186	Rodríguez García. Juan	V	66	V	Segovia, 20	Sastre	Si
187	Rodríguez Llorente. Julia	M	47	S	Plaza Franco, 5	Sus labores	Si
188	Rodríguez Manso. Ignacio	V	37	C	San Roque, 28	Labrador	Si
189	Rodríguez Pastor. Antonino	V	66	V	Plaza P. Real, 2	Cesante	Si
190	Rodríguez Pastor. Felipa	M	69	V	Calvo Sotelo, 27	Sus labores	Si
191	Rodríguez Rodríguez. Gregoria	M	76	V	Plaza Franco, 1	Idem	Si
192	Rodríguez Yagüe. Félix	V	35	C	Avenida J. Antonio, 1	Tejero	Si
193	Rubio Galán. Ciriaco	V	71	V	Calvo Sotelo	Jubilado	Si
194	Rubio Pascual. Pedro	V	54	C	Plaza España, 1	Alguacil	Si
195	Rubio Rincón. Mariano	V	38	C	San Roque, 35	Labrador	Si
196	Rubio Rubio. Modesto	V	69	V	Idem, 35	Idem	Si
197	Salinas Escolar. Mariano	V	50	C	Calvo Sotelo, 44	Guarda campo	Si
198	Salinas Gil. Felipe	V	39	C	Plaza Franco, 8	Herrero	Si
199	Salinas Gil. Mariano	V	55	C	San Roque, 23	Idem	Si
200	Salinas Salinas. Vicente	V	42	C	Peso Real, 6	Jornalero	Si
201	Sánchez Herrero. Luis	V	46	C	Segovia, 1	Veterinario	Si
202	Sánchez Herrero. Trinidad	M	42	S	Idem, 2	Sus labores	Si
203	Sancho Arévalo. Florencio	V	31	C	Plaza Franco, 6	Industrial	Si
204	Sancho Frutos. Nicolasa	M	76	V	San Roque, 44	Sus labores	Si
205	Sancho Pascual. Juan	V	64	C	Plaza Franco, 6	Industrial	Si
206	Santa Teresa. Virgilio	V	33	C	Peso Real, 3	Sastre	Si
207	Santos Arranz. Elías	V	47	C	Calvo Sotelo, 53	Obrero	Si
208	Santos Domingo. Valentina	M	69	V	Idem, 23	Sus labores	Si
209	Santos Llorente. Félix	V	43	V	Plaza P. Real, 1	Industrial	Si
210	Sanz Herrero. Gerardo	V	41	C	Calvo Sotelo, 20	Obrero	Si
211	Sanz Sanz. Juliana	M	64	V	San Roque, 24	Sus labores	No
212	Sanz Velasco. Maximiano	V	44	C	Calvo Sotelo, 21	Chófer	Si
213	Soblechero García. Salnstiano	V	29	C	General Mola, 16	Industrial	Si
214	Tapias Santos. Wenceslao	V	68	V	Calvo Sotelo, 34	Zapatero	Si
215	Tejedor García. Damiana	M	72	V	San Roque, 48	Sus labores	No
216	Tejedor Miguel. Aquilino	V	57	C	General Mola, 35	Jornalero	Si
217	Torrego Alvarez. Quirina	M	70	V	Peso Real, 3	Sus labores	Si
218	Torrego Escolar. Benedicto	V	54	C	San Roque, 38	Jornalero	Si
219	Torrego García. Francisco	V	46	C	Travesia Iglesia, 1	Labrador	Si
220	Torrego Martín. Faustino	V	84	V	Idem	Cesante	Si
221	Torrego Muñoz. Isidoro	V	55	C	San Roque, 36	Jornalero	Si
222	Torrego Sancho. Juan	V	28	C	Idem, 38	Idem	Si
223	Velasco Sánchez. Moisés	V	50	C	Plaza P. Real, 15	Industrial	Si
224	Velasco Yagüe. Angel	V	43	C	Calvo Sotelo, 53	Labrador	Si
225	Yagüe Galán. Víctor	V	58	C	General Mola, 23	Idem	Si
226	Yagüe Herranz. José	V	30	C	Idem	Idem	Si
227	Yagüe Herrero. Elías	V	31	C	Idem, 6	Panadero	Si
228	Yagüe Herrero. Nemesio	V	28	C	Plaza Franco, 4	Obrero	Si
229	Yagüe Migueláñez. Gabino	V	36	C	General Mola, 28	Labrador	Si
230	Yagüe Sánchez. Eugenia	M	54	V	Avenida José Antonio, 1	Sus labores	Si
231	Yagüe Sánchez. Florencia	M	66	V	Travesia Iglesia	Idem	Si
232	Yagüe Sánchez. Macario	V	58	C	Plaza Franco, 4	Jornalero	Si
233	Yagüe Sánchez. Mercedes	M	65	V	General Mola, 28	Sus labores	Si
234	Yuste Díez. Jesús	V	26	C	Plaza Franco, 13	Pastelero	Si

Certifico: *Que la presente lista es la definitiva de electores, formada según Decreto de la Presidencia de 29 de Septiembre de 1945.—Segovia, 26 de Enero de 1946.*

V.º B.º:
El Presidente de la Junta Provincial del Censo Electoral
Félix García Huerta

El Jefe Provincial de Estadística,
Ricardo Palomo

MINISTERIO DE TRABAJO — DIRECCION GENERAL DE ESTADISTICA

Censo Electoral de 1945

PROVINCIA DE SEGOVIA — Municipio de CARBONERO EL MAYOR

Distrito único.—Sección segunda.

Lista definitiva de electores

Número	APELLIDOS Y NOMBRE del Elector	SEXO (V) (M)	EDAD Años cumplidos en 1945	ESTADO Civil — S. C. V.	DOMICILIO (Entidad) (Calle y número)	PROFESION	INSTRUCCION
1	Acebes Andrés. Mariano	V	67	C	Mozoncillo, 20	Pastor	Si
2	Acebes Andrés. Modesta	M	59	V	Quintanas, 20	Sus labores	No
3	Albertos Arribas. Marcelino	V	47	C	Idem , 6	Panadero	Si
4	Alvarez Jimeno. Aniceto	V	32	C	B. Fuentes	Obrero calero	Si
5	Alvarez Jimeno. Domingo	V	39	C	Idem	Calero	Si
6	Alvarez Jimeno. Luis	V	41	C	Idem	Idem	Si
7	Alvarez Jimeno. Pedro	V	28	C	Idem	Idem	Si
8	Alvarez Pascual. Pedro	V	42	C	Santiago, 1	Tejero	Si
9	Alvarez Roldán. Vicente	V	66	C	B. Fuentes	Calero	Si
10	Andrés Domingo. Florencio	V	32	C	Mozoncillo, 9	Albañil	Si
11	Andrés García. Moisés	V	45	C	Idem , 40	Idem	Si
12	Andrés González. Aurelio	V	40	C	B. Nuevo, 12	Idem	Si
13	Andrés Herrero. Marino	V	27	C	Santiago, 7	Celador	Si
14	Andrés Llorente. Cesáreo	V	51	C	Arquetas, 17	Agricultor	Si
15	Andrés Llorente. Pablo	V	72	C	Idem , 15	Albañil	Si
16	Andrés Pastor. Raimundo	V	62	C	Santiago, 2	Obrero	Si
17	Andrés Rincón. Francisco	V	37	C	B. Nuevo, 24	Albañil	Si
18	Andrés Rincón. Victoriano	V	41	C	Idem , 23	Idem	Si
19	Antón Frutos. Nicolás	V	38	C	Quintanas, 3	Pastor	Si
20	Antón Frutos. Valentín	V	31	C	Idem , 3	Idem	Si
21	Antón Gil. Eugenio	V	31	C	Santiago, 15	Idem	Si
22	Antón Muñoz. Inocencio	V	59	C	Idem , 15	Idem	Si
23	Aragoneses González. Moisés	V	54	C	B. Fuentes	Labrador	Si
24	Aragoneses Muñoz. Guillermo	V	26	C	Idem	Idem	Si
25	Arévalo García. Macario	V	46	C	B. Nuevo, 31	Tejero	Si
26	Arévalo González. Faustino	V	30	C	Idem , 18	Obrero	Si
27	Arévalo González. Vicente	V	33	C	Idem , 18	Idem	Si
28	Arévalo Herrero. Elías	V	34	C	Idem , 25	R. arbitrios	Si
29	Arévalo Llorente. Florentino	V	38	C	Idem , 28	Labrador	Si
30	Arévalo Llorente. Jorge	V	62	C	Idem , 14	Tejero	Si
31	Arévalo Migueláñez. Juan	V	48	C	Santiago, 12	Labrador	Si
32	Arévalo Migueláñez. Máximo	V	32	C	Mozoncillo, 40	Idem	Si
33	Arévalo Muñoz. Hermenegildo	V	62	C	Arquetas, 18	Guarda jurado	Si
34	Arévalo Pascuál. Andrés	V	40	C	B. Fuentes	Labrador	Si
35	Arévalo Salinas. Félix	V	67	V	B. Nuevo, 18	Obrero	Si
36	Arévalo Yagüe. Vicente	V	75	V	Mozoncillo, 40	Labrador	Si
37	Arranz Yagüe. Víctor	V	49	C	Idem , 22	Idem	Si
38	Callejo Fernanz. Jenaro	V	45	C	Arquetas, 1	Resinero	Si
39	Caneda Herrero. Toribio	V	41	C	Santiago, 10	Labrador	Si
40	Caneda Muñoz. Anastasio	V	66	C	Idem , 10	Idem	Si
41	Casado Olmos. Eusebio	V	30	C	Mozoncillo, 39	Jornalero	Si
42	Casado Olmos. Felipe	V	34	C	Quintanas, 3	Pastor	Si
43	Casas Bartolomé. Deogracias	V	76	V	Mozoncillo, 2	Jornalero	Si
44	Casas Carretero. Pedro	V	74	C	Santiago, 25	Cesante	Si
45	Casas González. Felipe	V	40	C	Idem , 25	Obrero	Si

Número	APELLIDOS Y NOMBRE del Elector	SEXO (V) (M)	EDAD Años cumplidos en 1945	ESTADO Civil — S. C. V.	DOMICILIO (Entidad) (Calle y número)	PROFESION	Instrucción
46	Casas Manso. Leoncio	V	34	C	Mozoncillo, 2	Labrador	Si
47	Cobas Arévalo. Pablo	V	40	C	Santiago, 32	Obrero	No
48	Domingo Arévalo. Marcelino	V	63	C	Mozoncillo, 18	Labrador	No
49	Domingo García. Cesárea	M	53	V	Idem , 9	Sus labores	Si
50	Domingo Llorente. Jesús	V	38	C	Idem , 2	Jornalero	Si
51	Domingo Llorente. Pedro	V	33	C	Idem , 18	Labrador	Si
52	Domingo Migueláñez. Isabel	M	59	V	Idem , 34	Sus labores	Si
53	Domingo Muñoz. Sotera	M	81	V	Quintanas, 22	Idem	Si
54	Domingo Yagüe. Mariano	V	70	C	Caldereros, 8	Labrador	Si
55	Fernández Pilar. Claudia	M	40	V	Mozoncillo, 26	Sus labores	Si
56	Fernández Pilar. Francisco	V	44	C	Santiago, 18	Obrero	No
57	Fernández Pilar. Leonardo	V	39	C	Mozoncillo	Resinero	Si
58	Frutos Herrero. Romana	M	59	V	Quintanas, 3	Sus labores	Si
59	Fuente Andrés. Dámasa	M	63	V	Caldereros, 7	Idem	No
60	Fuente García. Plácido	V	50	C	Idem , 5	Labrador	Si
61	Fuentetaja Herrero. Nicasio	V	30	C	B. Fuentes	Pintor	Si
62	Galán Llorente. Amós	V	42	C	Santiago, 26	Agricultor	Si
63	Galán Llorente. Paula	M	64	V	Mozoncillo	Sus labores	Si
64	Galán Llorente. Tomás	V	49	C	Santiago, 31	Agricultor	Si
65	García Garrido. Dionisio	V	32	C	Quintanas, 18	Obrero	Si
66	García Herrero. Artura	M	72	V	Santiago, 32	Sus labores	Si
67	García Lázaro. Froilán	V	75	C	Arquetas, 3	Agricultor	Si
68	García Llorente. Polonia	M	83	V	Caldereros, 5	Sus labores	Si
69	García Manso. Eusebio	V	62	C	Arquetas	Agricultor	Si
70	García Manso. Felipe	V	54	C	Idem , 16	Idem	Si
71	García Pascual. Modesto	V	37	C	Quintanas, 12	Labrador	Si
72	García Quiza. Donato	V	36	C	Mozonzillo, 29	Jornalero	Si
73	García Sancho. Federico	V	56	V	Idem , 3	Idem	Si
74	García Sancho. Julián	V	40	C	Santiago, 11	Panadero	Si
75	García San Jerónimo. Jesús	V	63	C	Quintanas, 18	Obrero	Si
76	García Torrego. León	V	45	S	Idem , 4	Labrador	Si
77	Gil Arévalo. Isabel	M	50	V	Idem , 6 d.º	Sus labores	Si
78	Gil García. Juan	V	54	C	Idem , 7	Pastor	Si
79	Gil García, Santiago	V	58	C	Caldereros, 11	Idem	Si
80	Gómez Alvarez. Clemente	V	49	C	Mozoncillo, 25	Resinero	Si
81	Gómez Muñoz. Félix	V	28	S	Carramajuelos, 9	Obrero	No
82	González Herrero. Gregorio	V	60	C	Mozoncillo, 33	Labrador	Si
83	González Manso. Cirilo	V	60	C	Quintanas, 16	Agricultor	Si
84	González Muñoz. Lino	V	51	C	B. Fuentes-Plaza Mayor, 1	Idem	Si
85	González Muñoz. Rafael	V	64	C	B. Fuentes	Labrador	Si
86	Herranz Santos. Víctor	V	32	C	Idem	Idem	Si
87	Herranz Pascual. Eugenio	V	55	C	Carramajuelas, 10	Idem	Si
88	Herranz Pascual. Francisco	V	49	C	Mozoncillo, 31	Industrial	Si
89	Herranz Rubio. Pablo	V	43	C	Quintanas, 14 tdo.	Agricultor	Si
90	Herrero Borregón. Antonia	M	88	S	Santiago, 4	Sus labores	No
91	Herrero Borregón. Telesforo	V	73	C	Idem , 6	Molinero	Si
92	Herrero Domingo. Fulgencio	V	31	C	Mozoncillo, 34	Idem	Si
93	Herrero García. Francisco	V	60	C	Quintanas, 14 tdo.	Agricultor	Si
94	Herrero García. Francisco	V	48	C	Diseminados	Molinero	Si
95	Herrero García. Mariano	V	43	C	Santiago, 33	Agricultor	Si
96	Herrero Herrero. Gregoria	M	49	V	Idem , 7	Sus labores	No
97	Herrero Llorente. Claudia	M	60	V	Carramajuelo, 3	Idem	Si
98	Herrero Manso. Anacleto	V	63	C	Quintanas, 14	Agricultor	Si
99	Herrero Manso. Eusebio	V	40	C	B. Fuentes	Obrero	Si
100	Herrero Manso. Vidal	V	27	C	Quintanas, 14	Agricultor	Si
101	Herrero Mena. Modesto	V	47	C	Idem , 24	Idem	Si
102	Herrero Migueláñez. Cándido	V	50	C	Idem , 1	Idem	Si
103	Herrero Muñoz. Pantaleón	V	54	V	Santiago, 17	Idem	Si
104	Herrero Quiza. Julián	V	62	C	B. Nuevo, 10	Labrador	Si
105	Herrero Rubio. Andrés	V	70	C	Quintanas, 10	Agricultor	Si
106	Herrero Rubio. Eugenio	V	42	C	B. Nuevo, 30	Tejero	Si
107	Herrero Torrego. Juan	V	44	C	Mozoncillo, 30	Carpintero	Si
108	Jimeno Manso. Mariano	V	26	C	Santiago, 24	Panadero	Si
109	Lázaro Herrero. Santos	V	43	C	Idem , 13	Agricultor	Si
110	López Herrero. Félix	V	51	C	B. Nuevo, 15	Ccantero	Si

Número	APELLIDOS Y NOMBRE del Elector	SEXO (V) (M)	EDAD Años cumplidos en 1945	ESTADO Civil — S. C. V.	DOMICILIO (Entidad) (Calle y número)	PROFESION	INSTRUCCION
111	López Yagüe. Jorge	V	59	C	Quintanas, 4	Resinero	Si
112	Llorente García. Máximo	V	67	C	Caldereros, 14	Labrador	Si
113	Llorente García. Pantaleona	M	79	V	Santiago, 5	Sus labores	Si
114	Llorente Llorente. Florencio	V	44	C	Idem , 42	Panadero	Si
115	Llorente Manso. Esteban	V	39	C	Mozoncillo, 1	Labrador	Si
116	Llorente Muñoz. Cesáreo	V	67	C	Idem , 17	Idem	Si
117	Llorente Rincón. Jesús	V	37	C	Caldereros, 4	Idem	Si
118	Llorente Salinas. Dámaso	V	58	C	Idem , 10	Idem	Si
119	Manso Andrés. Mariano	V	52	C	Carramajuelo 1	Idem	Si
120	Manso Andrés. Sebastián	V	49	C	Mozoncillo, 19	Idem	Si
121	Manso Escolar. Francisco	V	34	C	Caldereros, 8	Idem	Si
122	Manso Francisco. Marcelina	M	39	C	Santiago, 24	Sus labores	Si
123	Manso García. Julián	V	35	C	Idem , 32	Tejero	Si
124	Manso González. Paulino	V	68	C	B. Fuentes	Labrador	Si
125	Manso Lázaro. Antonina	M	77	V	Santiago, 33	Sus labores	Si
126	Manso Manso. Tomás	V	39	C	Mozoncillo, 37	Labrador	Si
127	Manso Muñoz. Felisa	M	34	V	Quintanas, 11	Sus labores	Si
128	Manso Muñoz. Víctor	V	38	C	Mozoncillo, 13	Labrador	Si
129	Manso Rincón. Ruperto	V	79	V	Idem , 13	Idem	Si
130	Manso Salinas. Pedro	V	52	C	Quintanas, 17 dp°	Idem	Si
131	Mañas Ruiz Lucio	V	40	C	Caldereros, 4	Jornalero	Si
132	Marigómez Gálan. Victoria	M	48	V	Arquetas	Sus labores	Si
133	Marigómez Gálan. Cándido	V	75	V	Mozoncillo, 38	Labrador	Si
134	Martín López. Rafael	V	38	C	B. Fuentes	Empleado	Si
135	Martín Maderuelo. Daniel	V	36	C	Santiago	Alfarero	Si
136	Martín Pesquera. Jose	V	55	C	B. Nuevo, 3	Guardia municipal	Si
137	Migueláñez Domingo. Vicente	V	49	C	Santiago, 5	Obrero	Si
138	Migueláñez Mena. Tomasa	M	78	V	Quintanas, 2	Sus labores	Si
139	Migueláñez Pascual. Ricardo	V	52	C	Idem , 2	Obrero	Si
140	Migueláñez Torrego. Marcos	V	34	C	Idem , 3	Idem	Si
141	Migueláñez Yagüe. Saturnina	M	73	V	Mozoncillo, 43	Sus labores	Si
142	Muñoz Fuentetaja. Jesús	V	39	C	Caldereros, 16	Jornalero	Si
143	Muñoz García. Ramón	V	55	C	Mozoncillo, 45	Labrador	Si
144	Muñoz Gil. Florencio	V	38	C	Arquetas, 4	Pastor	Si
145	Muñoz Gilsanz. Gregorio	V	70	C	Caldereros, 16	Caminero	Si
146	Muñoz González. Pablo	V	50	C	B. Fuentes	Obrero	No
147	Muñoz Herrero. Manuel	V	71	C	Quintanas, 8	Cesante	Si
148	Muñoz López. Jacoba	M	78	V	Idem , 13	Sus labores	Si
149	Muñoz Llorente. Leonor	M	42	V	Mozoncillo, 30	Idem	Si
150	Muñoz Llorente. Mariano	V	63	V	Arquetas, 13	Agricultor	Si
151	Muñoz Migueláñez. Dionisio	V	44	C	Mozoncillo, 43	Labrador	Si
152	Olmos Muñoz. Juan	V	28	C	Santiago, 22	Resinero	Si
153	Olmos Muñoz. Juliana	M	65	V	Mozoncillo, 39	Sus labores	Si
154	Olmos Muñoz. Mariano	V	57	V	Santiago, 22	Resinero	Si
155	Pajares Antolín. Gregorio	V	74	V	B. Nuevo, 32	Alfarero	Si
156	Pajares San José. Crescenciano	V	37	C	Idem , 32	Idem	Si
157	Palacios García. Angel	V	31	C	Quintanas, 22	Panadero	Si
158	Palacio García. Florencio	V	37	C	Idem , 22	Idem	Si
159	Palacios García. Leoncio	V	34	C	Idem , 22	Idem	Si
160	Palacios García. Teófila	M	27	V	Mozoncillo, 41	Sus labores	Si
161	Palacios Pastor. Ricardo	V	43	C	B. Fuentes	Hortelano	Si
162	Palacios Pastor. Santiago	V	31	C	Mozoncillo, 10	Idem	Si
163	Palacios Sancho. Segundo	V	69	C	Quintanas, 22	Panadero	Si
164	Palacios Santos. Luis	V	66	C	Mozoncillo, 41	Pastor	Si
165	Palomar Lázaro. Antonio	V	38	C	Santiago, 28	Carretero	Si
166	Pascual Fuente. Pedro	V	26	C	Caldereros, 7	Labrador	Si
167	Pascual García. Benito	V	33	C	B. Fuentes	Pastor	Si
168	Pascual García. Tiburcio	V	29	C	Idem	Idem	Si
169	Pascual Herrero. Miguel	V	82	V	Mozoncillo, 21	Labrador	Si
170	Pascual Martín. José	V	63	C	B. Fuentes	Pastor	Si
171	Pascual Muñoz. Josefa	M	55	V	Santiago, 29	Sus labores	No
172	Pascual Sancho. Virgilio	V	41	C	Quintanas, 5	Industrial	Si
173	Pastor Andrés. Benedicta	M	54	V	B. Fuentes	Sus labores	Si
174	Pastor Andrés. Bonifacio	V	28	C	Idem	Pastor	Si
175	Pastor Andrés. Rafael	V	51	C	Idem	Idem	Si

Número	APELLIDOS Y NOMBRE del Elector	SEXO (V) (M)	EDAD Años cumplidos en 1945	ESTADO Civil — S. C. V.	DOMICILIO (Entidad) (Calle y número)	PROFESION	Instrucción
176	Pastor Gómez. Jesús	V	38	C	Mozoncillo, 46	Labrador	Si
177	Pastor Herranz. Anastasio	V	38	C	Arquetas, 14	Obrero	Si
178	Pastor Manso. Dominica	M	73	V	Mozoncillo, 10	Sus labores	Si
179	Pastor Muñoz. Elías	V	47	C	Idem , 22	Labrador	Si
180	Pérez Sancho. Cipriano	V	44	C	Arquetas, 7	Agricultor	Si
181	Pérez Sancho. Ciriaco	V	62	C	Mozoncillo, 42	Labrador	Si
182	Pérez Sancho. Modesta	M	59	V	B. Fuentes	Sus labores	No
183	Pérez Sancho. Ricardo	V	51	C	Mozoncillo, 4	Panadero	Si
184	Pilar Minguela. Gala	M	77	V	Idem , 27	Sus labores	Si
185	Quiza López. Miguel	V	48	C	B. Nuevo, 26	Industrial	Si
186	Rincón Andrés. Juan	V	49	C	Carramajuelos, 5	Labrador	No
187	Rincón Yagüe. Francisco	V	39	C	Santiago, 8	Industrial	Si
188	Rodríguez Muñoz. Florencio	V	42	C	B. Fuentes	Labrador	Si
189	Rodríguez Pascual. Félix	V	41	V	B. Nuevo	Obrero	Si
190	Rodríguez Pastor. Faustino	V	64	C	Carramajuelos, 7	Labrador	Si
191	Rodríguez Pérez. Benigno	V	25	C	B. Fuentes	Idem	Si
192	Rodríguez Pérez. Teodoro	V	31	C	Idem	Idem	Si
193	Rodríguez Peromingo. Virgilio	V	48	C	B. Nuevo, 12	Jubilado	Si
194	Rodríguez Rincón. Rufino	V	42	C	Carramajuelos, 6	Labrador	Si
195	Rubio Galán. Esteban	V	49	C	Santiago, 14	Agricultor	Si
196	Rubio Llorente. Mariano	V	44	C	Carramajuelos, 2	Labrador	Si
197	Rubio Muñoz. Eusebio	V	50	C	Santiago, 36	Idem	Si
198	Rubio Muñoz. Tomás	V	42	C	Idem , 16	Idem	Si
199	Rubio Muñoz. Victoriano	V	44	C	Mozoncillo, 16	Idem	Si
200	Rubio Pascual. Fernando	V	50	C	Carramajuelos, 4	Idem	Si
201	Rubio Pascual. Matías	V	63	C	Quintanas, 3	Idem	Si
202	Rubio Pastor. Florentino	V	48	C	B. Nuevo, 28	Idem	Si
203	Rubio Rubio. Ildefonso	V	41	C	Santiago, 38	Agricultor	Si
204	Salinas Escolar. Pablo	V	54	C	Idem	Guarda	Si
205	Salinero Sacristán. Bernabé	V	45	V	B. Nuevo, 11	Obrero	Si
206	Sancho Pascual. Estanislao	V	33	C	Quintanas, 8	Pastor	Si
207	Sancho Pascual. Gaspar	V	31	C	Santiago, 29	Idem	Si
208	Sancho Pascual. Isidro	V	29	C	Idem, 29	Idem	Si
209	Sancho Pascual. Mariano	V	35	C	Caldereros, 2	Idem	Si
210	Sancho Sancho. Quintín	V	46	C	Mozoncillo, 32	Jornalero	No
211	Sancho Sancho. Rufino	V	29	S	Idem, 32	Idem	Si
212	Sancho Sancho. Vicente	V	33	C	Idem, 32	Obrero	Si
213	Santos Rubio. Anacleto	V	80	C	Caldereros, 1	Propietario	Si
214	Sanz Arévalo. Lucio	V	42	C	Idem, 3	Obrero	Si
215	Sanz Arévalo. Regino	V	48	C	Quintanas,	Resinero	Si
216	Sanz Herrero. Pablo	V	38	C	Mozoncillo, 24	Jornalero	Si
217	Tardón Martín. Esteban	V	32	C	Casilla Camineros, 11	Caminero	Si
218	Torrego Delgado. Clementa	M	55	C	B. Nuevo, 19	Sus labores	Si
219	Torrego Herrero. Victoriano	V	30	C	Carramajuelos, 3	Jornalero	Si
220	Torrego Rubio. Matilde	M	49	V	Mozoncillo, 36	Sus labores	Si
221	Yagüe Galán. Antonio	V	63	C	B. Nuevo, 22	Labrador	Si
222	Yagüe Herranz. Juan	V	35	C	Idem, 22	Idem	Si
223	Yagüe Migueláñez. Juan	V	42	C	Caldereros, 12	Idem	Si

Certifico: *Que la presente lista es la definitiva de electores, formada según Decreto de la Presidencia de 29 de Septiembre de 1945.— Segovia, 26 de Enero de 1946.*

V.º B.º:
El Presidente de la Junta Provincial del Censo Electoral,
Félix García Huerta

El Jefe Provincial de Estadística
Ricardo Palomo

MINISTERIO DE TRABAJO — DIRECCION GENERAL DE ESTADISTICA

Censo Electoral de 1945

PROVINCIA DE SEGOVIA — Municipio de CARBONERO EL MAYOR

Distrito único.—Sección tercera.

Lista definitiva de electores

Número	APELLIDOS Y NOMBRE del Elector	SEXO (V) (M)	EDAD Años cumplidos en 1945	ESTADO Civil — S. C. V.	DOMICILIO (Entidad) (Calle y número)	PROFESION	INSTRUCCION
1	Andrés González. Bartolomé	V	60	C	Espejo, 2	Albañil	Si
2	Andrés Herrero. Gregorio	V	37	C	Los Mansos, 14	Agricultor	Si
3	Andrés Pascual. Francisco	V	37	C	Eras de San Roque, 6	Labrador	Si
4	Antón Anaya. Frutos	V	58	V	Héroes Alcazar, 10	Obrero	Si
5	Antón García. Ezequiel	V	60	C	Espejo, 21	Pastor	No
6	Antón Muñoz. Dionisio	V	53	C	Pozo Tierras, 4	Idem	Si
7	Antona Caldevi'la. Lázaro	V	25	C	Sarmiento, 3	Industrial	Si
8	Antona García. Felipe	V	55	C	Idem , 3	Idem	Si
9	Aragoneses. González. Bernarda	M	64	V	Pozo Tierras, 6	Sus labores	Si
10	Aragoneses González. Justo	V	58	C	Idem , 2	Agricultor	Si
11	Aránguez Bernardo. Pedro	V	41	C	Espejo, 24	Hojalatero	Si
12	Arévalo García. Angel	V	50	C	Héroes Alcazar, 14	Tejero	Si
13	Arévalo Gómez. Venancio	V	71	C	Los Mansos, 1	Guarnicionero	Si
14	Arévalo Pascual. Hipólito	V	37	C	Amargura, 24	Labrador	Si
15	Arévalo Pascual. Pedro	V	42	C	Pozo Tierras, 25	Agricultor	Si
16	Arévalo Rodríguez. Francisco	V	69	C	Idem ' 25	Propietario	Si
17	Arranz Yagüe. Máximo	V	46	C	Los Mansos, 29	Agricultor	Si
18	Arribas Montes. Gregorio	V	35	C	Los Caños, 3	Industrial	Si
19	Casas Manso. Braulio	V	44	C	Barrio Esperanza, 4	Albañil	Si
20	Cecilia Manso. Jacinto	V	30	C	Espejo, 17	Labrador	Si
21	Cecilia Manso. Mariano	V	61	V	Cachorro, 16	Idem	Si
22	Cobas Arévalo. Jacinto	V	37	C	Sarmiento	Carretero	Si
23	Cobas García. Fidel	V	41	C	Eras de San Roque	Electricista	Si
24	Cobas Migueláñez. Cesáreo	V	34	C	Pozo Tierras	Carretero	Si
25	Cobas Peláyez. Florencio	V	62	C	Los Mansos, 32	Idem	Si
26	Domingo García. Benedicto	V	32	C	Sarmiento, 1 d.°	Albañil	Si
27	Domingo García. Fidel	V	24	C	Idem , 1 d.°	Idem	Si
28	Domingo Gómez. Miguel	V	48	C	Pozo Tierras, 28	Comerciante	Si
29	Escolar García. Ciriaco	V	69	C	Eras de San Roque, 12	Labrador	Si
30	Escolar García. Lucio	V	42	C	Idem , 12	Idem	Si
31	Fernández Gómez. Florencio	V	35	C	Espejo, 16	Industrial	Si
32	Fernández Manzano. Dionisio	V	82	C	Idem , 16	Idem	Si
33	Frutos Lázaro. Julio	V	69	V	Sarmiento, 9	Labrador	Si
34	Gaitero Andrés. Jacinto	V	38	C	Amargura, 13	Obrero cantero	Si
35	Gaitero Casas. Federico	V	68	V	Los Mansos, 23	Obrero	Si
36	García Arévalo. Guillermo	V	77	C	Barrio Esperanza, 10	Jornalero	Si
37	García Barbero. Mariano	V	35	C	Amargura, 28	Caminero	Si
38	García Cobas. Faustino	V	27	C	Barrio Esperanza, 23	Labrador	Si
39	García Encinas. Benito	V	38	C	Amargura, 32	Carpintero	Si
40	García García. Vicenta	M	64	V	Idem , 1	Sus labores	Si
41	García Garrido. Gregorio	V	37	C	Los Mansos, 14	Obrero	Si
42	García Herrero. Bernardo	V	31	C	Cachorro, 11	Tejero	Si
43	García Herrero. Emiliano	V	26	S	Idem , 11	Idem	Si
44	García Herrero. José	V	52	C	Eras de San Roque, 9	Agricultor	Si
45	García Jimeno. Fernando	V	68	V	Los Caños, 5	Idem	Si

Número	APELLIDOS Y NOMBRE del Elector	SEXO (V) (M)	EDAD Años cumplidos en 1945	ESTADO Civil — S. C. V.	DOMICILIO (Entidad) (Calle y número)	PROFESION	Instrucción
46	García Manso. Benito	V	71	C	Los Mansos, 26	Obrero	Si
47	García Martín. Celestino	V	40	C	Espejos, 10	Labrador	Si
48	García Migueláñez. Siro	V	57	C	Idem , 11	Tabernero	Si
49	García Palacios. Antonia	M	70	V	Sarmiento, 1	Sus labores	Si
50	García Pascual. José	V	68	V	Barrio Esperanza, 23	Labrador	Si
51	García Quiza. Eloy	V	33	C	Cachorro, 10	Obrero	Si
52	García Quiza. Lucio	V	32	C	Idem , 10	Empleado M.	Si
53	García Rubio. Eustaquio	V	42	C	Idem , 18	Labrador	Si
54	García Sancho. Cirilo	V	47	C	Pozo Tierras, 32	Zapatero	Si
55	García Sancho. Francisco	V	30	C	Idem , 32	Panadero	Si
56	García Sancho. Juan	V	49	C	Espejo, 19	Obrero agrícola	Si
57	García Sancho. Justina	M	52	V	Los Caños, 4	Sus labores	Si
58	García Sancho. Máximo	V	37	C	Amargura, 14	Industrial	Si
59	Garrido Escolar. Juan	V	47	C	Héroes Alcázar, 22	Herrero	Si
60	Garrido Escolar. Tomás	V	49	C	Amargura, 10	Industrial	Si
61	Gil Arévalo. Teodora	M	56	V	Pozo Tierras, 10	Sus labores	Si
62	Gil García. Lorenzo	V	48	C	Cachorro, 8	Lechero	Si
63	Gil Rubio. Celedonio	V	74	C	Pozo Tierras, 34	Agricultor	Si
64	Gómez Alvarez. Toribio	V	57	C	Los Mansos, 13	Resinero	Si
65	Gómez Colorado. Daniel	V	25	C	Pozo Tierras, 25	Obrero	Si
66	Gómez Domingo. Melchor	V	62	C	Espejos, 7	Guarnicionero	Si
67	Gómez Higuera. Petronilo	V	51	C	Pozo Tierras, 21	Guarda forestal	Si
68	González Herrero. Marcelino	V	71	V	Barrio Esperaza, 3	Labrador	Si
69	González Manso. Cirilo	V	39	C	Idem, 3	Idem	Si
70	González Manso. Eusebio	V	34	C	Idem, 3	Idem	Si
71	Gutiérrez García. Polígeno	V	54	C	Los Caños, 7	Maestro Nacional	Si
72	Herranz Aragoneses. Romualdo	V	31	C	Pozo Tierras, 6	Labrador	Si
73	Herranz García. Mariano	V	40	C	Idem, 26	Agricultor	Si
74	Herranz González. Justo	V	39	C	Héroes Alcázar, 15	Pastor	Si
75	Herranz Herrero. Marcos	V	40	C	Barrio Esperanza, 12	Agricultor	Si
76	Herranz Manso. Celestino	V	63	C	Espejo, 12	Labrador	Si
77	Herranz Pascual. Máximo	V	45	C	Eras San Roque, 2	Idem	Si
78	Herrero Arribas. Eustasio	V	36	C	Amargura, 8	Industrial	Si
79	Herrero Arribas. Pedro	V	34	C	Barrio Esperanza, 24	Labrador	Si
80	Herrero Herranz. Teodora	M	45	V	Amargura, 26	Sus labores	Si
81	Herrero Herrero. Anastasio	V	52	C	Idem , 23 d.°	Labrador	Si
82	Herrero Llorente. Juan	V	41	C	Idem , 17	Idem	Si
83	Herrero Llorente. Víctor	V	39	C	Héroes Alcazar, 5	Agricultor	Si
84	Herrero Manso. Mariano	V	39	C	Pozo Tierras, 7	Panadero	Si
85	Herrero Muñoz, Aurelio	V	39	C	Héroes Alcazar, 18	Jornalero	Si
86	Herrero Muñoz. Francisco	V	41	V	Eras de San Roque, 10	Labrador	Si
87	Herrero Muñoz. Jesús	V	40	C	Amargura, 28	Idem	Si
88	Herrero Muñoz. León	V	45	C	Eras de San Roque, 8	Agricultor	Si
89	Herrero Pascual, Ruperta	M	63	V	Pozo Tierras, 12	Sus labores	Si
90	Herrero Quiza. Martina	M	60	V	Cachorro. 11	Idem	Si
91	Herrero Rubio. Juana	M	67	V	Pozo Tierras, 31	Idem	Si
92	Herrero Santos. Segunda	M	64	V	Idem , 8	Idem	No
93	Herrero Torrego. Marino	V	36	C	Los Caños, 1	Agricultor	Si
94	Lázaro Migueláñez. Amalia	M	46	V	Sarmiento, 3 td.°	Sus labores	Si
95	Lázaro Migueláñez. Gabriel	V	57	C	Idem , 3 td°	Resinero	Si
96	López Herrero. Amós	V	52	C	Cachorro, 7	Labrador	Si
97	López Herrero. Andrés	V	47	C	Idem , 9	Idem	Si
98	López Herrero. Anselmo	V	63	C	Héroes Alcazar, 4	Guarda	Si
99	López Yagüe. Vidal	V	28	C	Pozo Tierras, 9	Resinero	Si
100	Llorente Fuente. Lorenzo	V	41	C	Eras de San Roque, 14	Labrador	Si
101	Llorente Muñoz. Luisa	M	64	V	Pozo Tierras, 19	Sus labores	Si
102	Llorente Pascual. Lucinio	V	34	C	Espejo, 14	Industrial	Si
103	Llorente Rodríguez. Severiana	M	44	V	Barrio Esperanza	Sus labores	Si
104	Llorente Rodríguez. Vicente	V	52	C	Amargura, 12	Labrador	Si
105	Llorente Sancho. Artemio	V	46	C	Espejo, 13	Médico	Si
106	Manso Bernardos. Julián	V	67	C	Los Caños, 1	Agricultor	Si
107	Manso García. Cecilia	M	40	V	Héroes Alcázar, 20	Sus labores	No
108	Manso García. Claudio	V	30	C	Idem , 20	Tejero	Si
109	Manso García. Fernando	V	50	C	Idem , 11	Idem	No
110	Manso López. Pablo	V	38	C	Pozo Tierras, 29	Agricultor	Si

Número	APELLIDOS Y NOMBRE del Elector	SEXO (V) (M)	EDAD Años cumplidos en 1945	ESTADO Civil — S. C. V.	DOMICILIO (Entidad) (Calle y número)	PROFESION	INSTRUCCION
111	Manso Manso Francisco	V	51	C	Barrio Esperanza, 22	Agricultor	Si
112	Manso Muñoz. Carmen	M	55	V	Espejo, 17	Sus labores	Si
113	Manso Muñoz. Hilario	V	50	C	Idem , 20	Labrador	Si
114	Manso Pascual. Claudio	V	64	C	Los Mansos, 18	Agricultor	Si
115	Manso Pascual. Manuel	V	38	C	Amargura, 20	Obrero agrícola	Si
116	Manso Pascual. Vicenta	M	70	V	Eras de San Roque, 5	Sus labores	Si
117	Manso Roldán. Eusebio	V	75	C	Amargura, 18	Obrero cantero	Si
118	Manso Roldán. Tomás	V	80	V	Héroes Alcazar, 20	Tejero	Si
119	Manso Rubio. Clemente	V	61	C	Pozo Tierras, 29	Agricultor	Si
120	Manso Rubio. Fabián	V	76	C	Los Mansos, 35	Idem	Si
121	Manso Salinas, María	M	71	V	Idem, 28	Sus labores	Si
122	Marigómez Galán. Narciso	V	34	C	Amargura, 1	Barbero	Si
123	Marigómez Pascual, Ezequiel	V	42	C	Los Mansos, 16	Agrícultor	Si
124	Marigómez Pascual. Fructuoso	V	53	C	Idem, 19	Idem	Si
125	Martín Gómez. Eulogia	M	45	V	Héroes Alcázar, 28	Comadrona	Si
126	Martín Gómez. Victorio	V	36	S	Idem, 28	Jornalero	Si
127	Martín Roldán. Vicente	V	38	C	Cachorro, 2	Tejero	Si
128	Martín San Andrés. Lucía	M	70	V	Los Caños, 7	Sus labores	Si
129	Mayo Herrero. Bernardo	V	38	C	Barrio Esperanza, 20	Ceramista	Si
130	Mayo Herrero. Isidoro	V	40	C	Idem, 25	Idem	Si
131	Mayo Herrero. Jesús	V	42	C	Idem, 26	Idem	Si
132	Migueláñez Escolar. Víctor	V	32	C	Los Mansos, 39	Obrero agrícola	Si
133	Migueláñez González. Mariano	V	59	V	Idem	Agricultor	Si
134	Migueláñez Herrero. Benito	V	62	C	Pozo Tierras, 33	Carpintero	Si
135	Migueláñez Herrero. Francisco	V	55	C	Barrio Esperanza, 14	Industrial	Si
136	Migueláñez Herrero. Pedro	V	52	C	Idem, 17	Idem	Si
137	Migueláñez Manso. Albino	V	23	C	Idem, 17	Idem	Si
138	Minguela Mayo. Cosme	V	58	C	Pozo Tierras, 9	Resinero	Si
139	Motos Molina. Aquilino	V	51	C	Barrio Esperanza, 13	Tratante	No
140	Muñoz Andrés. Estanislao	V	59	C	Sarmiento,	Labrador	Si
141	Muñoz Frutos. Santos	V	32	C	Amargura, 10	Obrero ceramista	Si
142	Muñoz Gil. Esteban	V	36	C	Pozo Tierras, 19	Pastor	Si
143	Muñoz Herrero. Juan	V	60	V	Amargura, 10	Guarda de campo	Si
144	Muñoz López. Mariano	V	50	C	Los Mansos, 17	Agricultor	Si
145	Muñoz Llorente. Justo	V	42	S	Pozo Tierras, 22	Idem	Si
146	Muñoz Llorente. Miguel	V	49	C	Los Mansos, 29	Obrero	Si
147	Muñoz Manso. Juan	V	71	C	Héroes Alcázar, 12	Labrador	Si
148	Muñoz Manso. Nicanor	V	74	V	Los Mansos, 17	Agricultor	Si
149	Muñoz Rubio. Tiburcio	V	37	C	Sarmiento, 10	Labrador	Si
150	Muñoz Yagüe. Miguel	V	69	C	Amargura, 3	Idem	Si
151	Navas Pascual. Félix	V	39	C	Pozo Tierras, 20	Agricultor	Si
152	Navas Pastor. Benedicto	V	63	V	Idem, 20	Idem	Si
153	Pajares San José. Aquilino	V	47	C	Barrio Esperanza, 9	Alfarero	Si
154	Palomares Lázaro. Braulio	V	49	C	Héroes Alcázar, 9	Carretero	Si
155	Paredes Llorente. Honoria	M	47	S	Los Caños, 7	Maestra Nacional	Si
156	Pascual Escolar. Julián	V	59	C	Los Mansos, 2	Agricultor	Si
157	Pascual García. Emilio	V	50	C	Los Caños, 7	Obrero	Si
158	Pascual García. Francisco	V	69	C	Cachorro, 12	Labrador	Si
159	Pascual García. Pedro	V	43	C	Barrio Esperanza, 22	Industrial	Si
160	Pascual García. Pedro	V	38	C	Cachorro, 6	Labrador	Si
161	Pascual Herrero. Florentino	V	67	C	Pozo Tierras, 27	Agricultor	Si
162	Pascual Herrero. Isidro	V	34	C	Idem, 31	Idem	Si
163	Pascual Herreror Mariano	V	44	C	Eras San Roque, 11	Hortelano	Si
164	Pascual Herrero. Pedro	V	28	C	Pozo Tierras, 15	Agricultor	Si
165	Pascual Herrero Tomás	V	37	C	Idem, 31	Idem	Si
166	Pascual Herrero. Victorio	V	74	C	Idem, 24	Idem	Si
167	Pascual López. Eduardo	V	38	C	Cachorro, 12	Labrador	Si
168	Pascual Llorente. Francisco	V	35	C	Amargura, 4	Comerciante	Si
169	Pascual Manso. Mariano	V	73	C	Idem, 5. D.°	Labrador	Si
170	Pascual Pascual. Cesareo	V	63	C	Pozo Tierras, 15	Agricultor	Si
171	Pascual Pascual. Leoncio	V	56	C	Idem, 16	Idem	Si
172	Pascual Pastor. Ildefonso	V	44	C	Sarmiento, 9	Labrador	Si
173	Pascual Pérez. Juan	V	62	V	Amargura, 6	Cesante	Si
174	Pascual Pérez. Miguel	V	60	S	Idem	Comerciante	Si
175	Pascual Rubio. Luis	V	28	C	Idem, 5. D.°	Labrador	Si

Número	APELLIDOS Y NOMBRE del Elector	SEXO (V) (M)	EDAD Años cumplidos en 1945	ESTADO Civil — S. C. V.	DOMICILIO (Entidad) (Calle y número)	PROFESION	Instrucción
176	Pascual Salinas. Anastasio	V	56	C	Pozo Tierras, 14	Obrero	Si
177	Pascual Sancho. Jorge	V	37	C	Amargura, 2	Industrial	Si
178	Pascual Torrego. Angel	V	53	C	Los Mansos, 27	Agricultor	Si
179	Pascual Torrego. Narciso	V	60	C	Eras de San Roque, 7	Idem	Si
180	Pastor Escolar. Anastasio	V	37	C	Idem, 16	Zapatero	Si
181	Pastor Herranz. Argimiro	V	28	C	Heroés Alcázar, 3	Labrador	Si
182	Pastor Herranz. Florencio	V	35	C	Idem	Idem	Si
183	Pastor Muñoz. Victorio	V	37	C	Cachorro, 4	Idem	Si
184	Pastor Pascual. Tiburcio	V	63	C	Heroés Alcázar, 3	Idem	Si
185	Pedrazuela Herrero. Leoncia	M	50	V	Amargura, 36	Sus labores	Si
186	Pedrazuela Migueláñez. Angel	V	52	C	Sarmiento, 1	Obrero	Si
187	Pedrazuela Migueláñez. Juan	V	53	S	Idem	Albañil	Si
188	Pérez García. Vidal	V	27	C	Heroés Alcázar, 23	Labrador	Si
189	Pérez Marinas. Alonso	V	57	C	Idem, 26	Agricultor	Si
190	Quiza Manso. Eustaquia	M	60	V	Cachorro, 10	Sus labores	Si
191	Rincón Herrero. Juan	V	40	C	Espejo, 22	Labrador	Si
192	Rincón Herrero. Teodoro	V	29	C	Pozo Tierras, 8	Tejero	Si
193	Rodríguez García. Anastasio	V	50	C	Amargura, 16	Labrador	Si
194	Rodríguez Muñoz. Isidoro	V	35	C	Los Mansos, 20	Agricultor	Si
195	Rodríguez Pascual. Elías	V	56	C	Amargura, 30	Labrador	Si
196	Rosa García. Ernesto	V	30	C	Espejo, 18	Industrial	Si
197	Rosa Herrero. Eugenio	V	57	C	Idem	Idem	Si
198	Rubio Domingo. Julio	V	55	C	Armargura, 19 21	Tabernero	Si
199	Rubio Herranz. Francisca	M	70	V	Pozo Tierras, 23	Sus labores	Si
200	Rubio Llorente. Alejandro	V	43	C	Eras de San Roque, 4	Labrador	Si
201	Rubio Manso. José	V	61	C	Amargura, 23	Idem	Si
202	Rubio Manso. Vicente	V	68	C	Los Mansos, 10	Agricultor	Si
203	Rubio Muñoz. Félix	V	37	C	Pozo Tierras, 39	Idem	Si
204	Rubio Muñoz. Marcos	V	47	C	Idem, 11	Idem	Si
205	Rubio Pascual. Bernarda	M	41	V	Los Mansos, 35	Sus labores	Si
206	Rubio Pascual. Constantina	M	46	V	Espejo, 8 d.°	Idem	Si
207	Rubio Pascual. Mariano	V	59	C	Idem, 29	Labrador	Si
208	Rubio Pastor. Víctor	V	42	C	Héroes Alcázar, 10	Agricultor	Si
209	Rubio Rubio. Andrés	V	72	C	Los Mansos, 18	Idem	Si
210	Rubio Rubio. David	V	36	C	Idem, 10	Idem	Si
211	Rubio Rubio. Francisco	V	64	C	Cachorro, 14	Labrador	Si
212	Rubio kubio. Victoriana	M	67	V	Sarmiento, 8	Sus labores	Si
213	Salinas García. Antonio	V	29	C	Los Caños, 4	Herrero	Si
214	Salinas Gil. Pedro	V	50	C	Espejo, 4	Idem	Si
215	Sancho López. Eugenia	M	74	V	Amargura, 14	Sus labores	Si
216	Sancho Pascual. Julio	V	53	C	Espejo, 4	Labrador	Si
217	Sancho Quiza. Cesáreo	V	63	C	Los Mansos, 15	Industrial	Si
218	Sancho Quiza. Gregorio	V	59	C	Espejo, 31	Ceramista	Si
219	Sancho Quiza. Mariano	V	56	C	Amargura, 34	Labrador	Si
220	Sancho Rubio. Pedro	V	28	C	Espejo, 31	Ceramista	Si
221	Sancho Torrego. Severiano	V	32	C	Los Mansos, 15	Industrial	Si
222	San Guillermo Palacios. Justo	V	49	V	Sarmiento, 2	Obrero	Si
223	Sanz Casado. Cirilo	V	45	C	Pozo Tierras, 36	Resinero	Si
224	Sanz Gómez. Alejandro	V	43	C	Héroes Alcázar	Jornalero	Si
225	Sanz Herrero. Celestino	V	36	C	Los Caños, 2	Barbero	Si
226	Sanz López. Justo	V	68	C	Idem, 2	Pastor	No
227	Torrego Delgado. Gregorio	V	42	S	Los Mansos, 11	Comerciante	Si
228	Torrego Escolar. Gabina	M	82	V	Sarmiento, 8	Sus labores	Si
229	Torrego Escolar. Paula	M	69	V	Los Mansos, 16	Idem	Si
230	Torrego Rubio. Dámaso	V	44	C	Pozo Tierras, 1	Agricultor	Si
231	Torrego Rubio. Gregorio	V	47	C	Los Mansos, 25 d.°	Idem	Si
232	Vadillo Noya. Purificación	M	45	C	Los Caños, 7	Maestra Nacional	Si
233	Valverde Martín. Lorenzo	V	61	C	Pozo Tierra, 13	Hortelano	Si
234	Velasco Yagüe. Anastasio	V	41	C	Los Mansos, 12	Agricultor	Si
235	Yagüe Galán. Benigno	V	49	C	Los Caños, 6	Idem	Si
236	Yagüe Galán. Bruno	V	68	C	Los Mansos, 37	Idem	Si
237	Yuguero González. Alejandro	V	27	C	Pozo Tierras	Guarda forestal	Si

Certifico: *Que la presente lista es la definitiva de electores, formada según Decreto de la Presidencia de 29 de Septiembre de 1945.— Segovia, 26 de Enero de 1946.*

V.° B.°:
El Presidente de la Junta Provincial del Censo Electoral,
Félix García Huerta

El Jefe Provincial de Estadística
Ricardo Palomo

MINISTERIO DE TRABAJO — DIRECCION GENERAL DE ESTADISTICA

Censo Electoral de 1945

PROVINCIA DE SEGOVIA — Municipio de CARRASCAL DEL RIO

Distrito único.—Sección única.

Lista definitiva de electores

Número	APELLIDOS Y NOMBRE del Elector	SEXO (V) (M)	EDAD Años cumplidos en 1945	ESTADO Civil — S. C. V.	DOMICILIO (Entidad) (Calle y número)	PROFESION	INSTRUCCION
1	Alonso Andrés. Juan	V	58	C	Carrascal del Río	Labrador	Si
2	Alonso Barroso. Ezequiel	V	87	V	Burgomillodo	Idem	Si
3	Alonso Frías. Ezequiel	V	52	C	—	Guarda	Si
4	Alonso Poza. Bernardo	V	57	C	—	Labrador	Si
5	Alonso Poza. Emilio	V	34	C	—	Idem	Si
6	Andrés Martín. Fernando	V	80	C	Carrascal del Río	Idem	Si
7	Andrés Poza. Jacinto	V	55	C	—	Idem	Si
8	Andrés Poza. Mariano	V	54	C	—	Idem	Si
9	Andrés Poza. Zacarías	V	49	C	—	Idem	Si
10	Antón Onrubia. Deogracias	V	37	C	Burgomillodo	Electricista	Si
11	Antón Sanz. Pedro	V	42	C	—	Idem	Si
12	Antona Poza. Domingo	V	44	C	—	Idem	Si
13	Antona Poza. Eleuterio	V	40	C	Carrascal del Río	Labrador	Si
14	Antona Poza. Francisco	V	43	C	Burgomillodo	Electricista	Si
15	Ballesteros Pedrazuela. Ignacio	V	46	C	—	Idem	Si
16	Barral Montero. Francisco	V	33	C	Carrascal del Río	Albañil	Si
17	Bravo Pérez. Benedicto	V	64	C	—	Industrial	Si
18	Cabezo Martín. Benigno	V	38	C	—	Veterinario	Si
19	Calvo Calvo. Juan	V	25	C	—	Jornalero	Si
20	Calvo García. Pablo	V	39	C	—	Labrador	Si
21	Calvo García. Ricardo	V	54	C	—	Panadero	Si
22	Calvo Gómez. Marcelino	V	27	C	—	Obrero agrícola	Si
23	Calvo Lobo. Eduardo	V	39	C	—	Idem	Si
24	Calvo Merino. Fausto	V	64	C	—	Idem	Si
25	Calvo Poza. Emilio	V	37	C	—	Labrador	Si
26	Calvo Poza. Julián	V	25	C	—	Obrero agrícola	Si
27	Calvo Revenga. Pablo	V	33	C	—	Barbero	Si
28	Calvo Rodrigo. Bibiano	V	67	C	—	Obrero agrícola	Si
29	Calvo Rodrigo. Calixto	V	67	V	—	Labrador	Si
30	Calvo Sanz. Andrés	V	24	C	—	Idem	Si
31	Cristóbal Vaquerizo. Miguel	V	24	C	—	Maestro Nacional	Si
32	Cuesta Calvo. Pablo	V	60	C	—	Labrador	No
33	Cuesta Poza. Bernardino	V	39	C	Burgomillodo	Pastor	Si
34	Fresnillo San Germán. Doroteo	V	61	C	Carrascal del Río	Obrero agrícola	Si
35	Fresnillo Valle. Gonzalo	V	65	C	—	Labrador	Si
36	Fresnillo Valle. Pablo	V	34	C	—	Tejedor	Si
37	Frías Gómez. Inocencia	M	72	V	Burgomillodo	Sus labores	No
38	García Gómez. Anselmo	V	33	C	Carrascal del Río	Labrador	Si
39	García Herrero. Pedro	V	77	C	—	Idem	Si
40	García López. Doroteo	V	43	C	—	Zapatero	Si
41	Gil Alonso. Faustino	V	42	C	—	Labrador	Si
42	Gómez Arroyo. Dionisio	V	43	C	—	Idem	Si
43	Gómez Arroyo. Feliciano	V	41	C	—	Idem	Si
44	Gómez Arroyo. Petra	V	52	V	—	Sus labores	No
45	Gómez Fuente. Pedro	V	69	C	—	Labrador	Si

Número	APELLIDOS Y NOMBRE del Elector	SEXO (V) (M)	EDAD Años cumplidos en 1945	ESTADO Civil — S. C. V.	DOMICILIO (Entidad) (Calle y número)	PROFESION	Instrucción
46	Gómez García. Florencio	V	49	C	Carrascal del Río	Labrador	Si
47	Gómez Guerra. Marcos	V	54	V	—	Idem	Si
48	Gómez Merino. Ambrosio	V	42	C	—	Idem	Si
49	Gómez Pablo. Patricio	V	28	C	—	Idem	Si
50	Gómez Pecharromán. Máximino	V	66	V	—	Impedido	Si
51	Gómez Pérez. Matías	V	75	C	—	Sus labores	No
52	Gómez. Pérez. Pascuala	M	66	V	—	Idem	No
53	Gómez Poza. Inocenta	M	72	V	—	Labrador	Si
54	Gómez Poza. Lino	V	68	C	—	Sus labores	Si
55	Gómez Poza. María	M	66	V	—	Labrador	Si
56	Gómez Yagüe. Ricardo	V	44	C	—	Sacerdote	Si
57	González Gozalo. José	V	37	S	—	Médico	Si
58	González Martín. Alfonso	V	28	S	—	Labrador	Si
59	González Poza. Agustín	V	37	C	Burgomillodo	Idem	Si
60	González Poza. Juan	V	58	C	Carrascal del Río	Tablajero	Si
61	Hernández Cristóbal. Teodoro	V	45	C	—	Obrero agrícola	Si
62	Hernando García. Lucas	V	28	C	—	Idem	Si
63	Izquierdo Ródenas. Justo	V	42	C	—	Labrador	Si
64	Lobo Matarranz. Gregorio	V	58	V	—	Idem	Si
65	Lobo Quintana. Felipe	V	52	C	—	Idem	Si
66	Lobo Quintana. Manuel	V	50	C	—	Idem	Si
67	Lobo Quintana. Pedro	V	55	C	—	Sus labores	Si
68	Lobo Quintana. Teófila	M	33	V	—	Labrador	Si
69	Lobo Revenga. Ciriaco	V	50	C	—	Idem	Si
70	Lobo Revenga. Felipe	V	41	C	—	Obrero agrícola	Si
71	Lobo Revenga. Juan	V	28	C	—	Labrador	Si
72	Lobo Revenga. Pedro	V	72	C	—	Idem	Si
73	Lobo Revenga. Segundo	V	84	C	—	Jornalero	Si
74	Lobo Valle. Conrado	V	31	C	—	Sus labores	No
75	Lobo Valle. Dionisia	M	44	C	—	Maestra jubilada	Si
76	López García. Eulogia	M	70	V	—	Labrador	Si
77	López García. Feliciano	V	67	C	—	Idem	Si
78	López García. Leandro	V	32	C	—	Obrero agrícola	Si
79	López García. Matías	V	53	C	—	Idem	Si
80	Martín García. Marino	V	27	C	—	Farmacéutico	Si
81	Martín Gil. Antonino	V	54	C	—	Guarda	Si
82	Martín Gómez. Cipriano	V	70	V	—	Sus labores	Si
83	Martín González. Juana	M	45	S	—	Labrador	Si
84	Martín Hernangómez. Luis	V	37	C	Burgomillodo	Idem	Si
85	Martín Peña. Domingo	V	52	C	Carrascal del Río	Idem	Si
86	Martín Peña. Felipe	V	63	C	—	Sus labores	No
87	Martín Peña. Florentina	M	63	V	—	Obrero agrícola	Si
88	Martín Pozo. Lorenzo	V	45	C	—	Sus labores	Si
89	Martín Sanz. María	M	56	V	—	Obrero agrícola	Si
90	Martín Serrano. Juan	V	38	C	—	Industrial	Si
91	Matey Alvaro. Miguel	V	59	C	—	Jornalero	Si
92	Medina Gómez. Benito	V	27	C	—	Cerrajero	Si
93	Medina Gómez. Martín	V	41	C	—	Herrero	Si
94	Medina San José. Víctor	V	67	C	—	Panadero	Si
95	Moreno Bueno. Eustaquio	V	35	C	—	Molinero	Si
96	Núñez Arranz. Julio	V	35	C	—	Idem	Si
97	Núñez Arranz. Marcelino	V	32	C	—	Idem	Si
98	Núñez Calvo. Eulalio	V	65	C	—	Labrador	Si
99	Pablo Alonso. Elías	V	53	C	—	Obrero agrícola	Si
100	Pablo Alonso. Nicolás	V	56	C	—	Labrador	Si
101	Pablo Alonso. Santiago	V	56	C	—	Idem	Si
102	Pablo Arroyo Martín	V	31	C	—	Idem	Si
103	Pablo Calvo. Basilio	V	50	C	—	Idem	Si
104	Pablo Calvo. Florencio	V	60	C	—	Idem	Si
105	Pablo Calvo. José	V	65	C	—	Idem	Si
106	Pablo García. Federico	V	39	C	—	Idem	Si
107	Pablo García. Zacarías	V	37	C	—	Idem	Si
108	Pablo Gómez. Félix	V	37	C	—	Idem	Si
109	Pablo Gómez. Gervasio	V	27	S	—	Obrero agrícola	Si
110	Pablo Pablo. Mariano	V	63	C	—	Labrador	Si

Número	APELLIDOS Y NOMBRE del Elector	SEXO (V) (M)	EDAD Años cumplidos en 1945	ESTADO Civil — S. C. V.	DOMICILIO (Entidad) (Calle y número)	PROFESION	INSTRUCCION
111	Pablo Pecharromán. Francisco	V	59	C	Carrascal del Rio	Labrador.....	Si
112	Pablo Pecharromán. Tomás.....	V	68	C	—	Idem	Si
113	Pablo Poza. Gabriel.....	V	73	C	—	Idem	Si
114	Pablo Rodrigo. Rufino.....	V	33	C	—	Obrero Agrícola...	Si
115	Pajares Carretero. Toribio	V	64	V	—	Vaquero	Si
116	Pajares Gómez. Juan.....	V	36	C	—	Jornalero.....	Si
117	Pérez Arroyo. Nicolás.....	V	48	C	—	Herrador.....	Si
118	Pérez Arroyo. Pablo.....	V	34	C	—	Electricista.....	Si
119	Pérez Jurado. Emiliano	V	63	C	—	Labrador	Si
120	Pérez Jurado. María	M	69	V	—	Maestra jubilada...	Si
121	Pérez Rojo. Tomás.....	V	39	C	Burgomillodo	Obrero Agrícola...	Si
122	Portal Gómez. Felisa.....	M	62	V	—	Sus labores.....	No
123	Poza González. Victoriano.....	V	53	C	Carrascal del Rio	Labrador.....	Si
124	Poza Martín. Basilio.....	V	32	C	—	Obrero Agrícola ...	Si
125	Poza Martín. Jacinta	M	57	V	—	Sus labores.....	No
126	Poza Pablo. Agustina	M	78	V	—	Idem	Si
127	Poza Revenga. Julio.....	V	63	C	—	Labrador.....	Si
128	Poza Valle. Antolina.....	M	53	V	—	Sus labores.....	No
129	Poza Valle. Eusebio.....	V	53	S	—	Pastor	Si
130	Quintana Pablo. Antonio	V	53	C	—	Labrador.....	Si
131	Quintana Pablo. Miguel.....	V	39	C	—	Idem	Si
132	Regidor Yagüe. Doroteo.....	V	44	C	—	Idem	Si
133	Regidor Yagüe. Juan	V	41	C	—	Labrador.....	Si
134	Revenga Gómez. Teófilo.....	V	25	C	—	Obrero Agrícola...	Si
135	Revenga González. Félix	V	49	C	—	Labrador.....	Si
136	Revenga Peña. Eulogia.....	M	55	V	—	Estanquera.....	Si
137	Revenga Peña. Macario.....	V	58	C	—	Labrador.....	Si
138	Rodrigo Antona. Marcos.....	V	31	C	—	Obrero agrícola....	Si
139	Rodrigo Horcajo. Emilia.....	M	37	V	—	Sus labores	Si
140	Rodrigo San Cristóbal. Baltasar	V	73	V	—	Labrador.....	Si
141	Rodrigo San Cristóbal. Eulalia	M	57	V	—	Sus labores.....	Si
142	Rodrigo San Cristóbal. Isabel	M	61	V	—	Idem	No
143	Rodrigo San Cristóbal. Pedro	V	51	C	—	Labrador.....	Si
144	Rodrigo Martín. Gregorio.....	V	44	C	—	Idem	Si
145	Rodrigo Valle. Francisco	V	56	C	—	Secretario.....	Si
146	Sanz Burgoa. Regina.....	M	26	V	—	Obrero agrícola....	Si
147	Tapias Gómez. Manuel	V	53	C	—	Labrador.....	Si
148	Tordesillas Valle. José.....	V	50	C	—	Idem	Si
149	Torrego Cabrero. Luis	V	52	C	—	Panadero	Si
150	Valle Gómez. Quintín	V	40	C	—	Obrero Agrícola...	Si
151	Valle Lobo. Julián	V	37	C	—	Idem	Si
152	Valle Lobo. Tiburcio.....	V	51	C	—	Labrador.....	Si
153	Valle Poza. Felipe	V	51	C	—	Obrero agrícola....	No

Certifico: *Que la presente lista es la definitiva de electores, formada según Decreto de la Presidencia de 29 de Septiembre de 1945.—Segovia, 26 de Enero de 1946.*

El Jefe Provincial de Estadística,
Ricardo Palomo

V.º B.º:
El Presidente de la Junta Provincial del Censo Electoral
Félix García Huerta

MINISTERIO DE TRABAJO — DIRECCION GENERAL DE ESTADISTICA

Censo Electoral de 1945

PROVINCIA DE SEGOVIA — Municipio de CASCAJARES

Distrito único.—Sección única.

Lista definitiva de electores

Número	APELLIDOS Y NOMBRE del Elector	SEXO (V) (M)	EDAD Años cumplidos en 1945	ESTADO Civil — S. C. V.	DOMICILIO (Entidad) (Calle y número)	PROFESION	INSTRUCCION
1	Agueda Espinel. Evaristo	V	50	C	Cascajares	Labrador	Si
2	Antonio Alonso. Angel	V	41	C	—	Idem	Si
3	Antonio Matesanz. Dámaso	V	63	V	—	Idem	Si
4	Arribas Gutiérrez. Hilario	V	54	C	—	Idem	Si
5	Ayuso Arranz. Agustín	V	60	C	—	Idem	Si
6	Barahona Berzal. Félix	V	33	C	—	Idem	Si
7	Barbolla Carnicero. Clemente	V	57	C	—	Idem	Si
8	Barbolla Carnicero. Dionisia	M	56	V	—	Idem	Si
9	Barbolla Carnicero. Gaspar	V	48	C	—	Idem	Si
10	Barbolla Carnicero. Juan	V	54	C	—	Idem	Si
11	Barbolla Carnicero. Nicomedes	V	48	C	—	Idem	Si
12	Barbolla Carnicero. Victoriano	V	42	C	—	Idem	Si
13	Barbolla Gutiérrez. Mariano	V	35	S	—	Idem	Si
14	Benito Dominguez. Cayetano	V	34	C	—	Idem	Si
15	Benito Sanz. Mariano	V	41	C	—	Idem	Si
16	Caridad Iglesia. Eleuterio	V	36	C	—	Idem	Si
17	Dominguez Ponce. Francisca	M	65	V	—	Idem	No
18	Dorado Martín. Florencio	V	40	C	—	Idem	Si
19	Dorado Martín. Julián	V	48	C	—	Idem	Si
20	Espinel Benito. Esteban	V	58	C	—	Idem	Si
21	Fernández Aparicio. Antonio	V	58	C	—	Idem	Si
22	García Dios. Rufo	V	61	C	—	Idem	Si
23	González Gimeno. María	M	80	V	—	Sus labores	No
24	Gutirérez Moreno. Domingo	V	36	C	—	Labrador	Si
25	Gutiérrez Rivera. Julián	V	67	C	—	Idem	Si
26	Luengo García. María	M	73	V	—	Idem	Si
27	Martín Arranz. Damián	V	71	C	—	Idem	Si
28	Martín Arranz. Santiago	V	76	C	—	Pastor	Si
29	Martín Cuenca. Cipriano	V	35	C	—	Labrador	Si
30	Martín Martín. Miguel	V	45	C	—	Pastor	Si
31	Martín Navares. Tomás	V	31	C	—	Idem	Si
32	Miguel Dios. Cirilo	V	33	C	—	Labrador	Si
33	Moreno Martín. Mamerto	V	80	V	—	Idem	Si
34	Moreno Gutiérrez. Santiago	V	38	C	—	Idem	Si
35	Pascual Provencio. Máximo	V	37	C	—	Idem	Si
36	Provencio Román. Francisca	M	77	V	—	Idem	Si
37	Santa María Benito. Félix	V	59	C	—	Idem	Si
38	Santa María Espinel. Rufino	V	62	C	—	Idem	Si
39	Santa María Luengo. Simón	V	41	C	—	Idem	Si
40	Sanz Dorado. Esteban	V	64	C	—	Idem	Si
41	Sanz Gutierrez. Bonifacio	V	25	C	—	Idem	Si
42	Sanz Gutierrez. Lorenzo	V	33	C	—	Idem	Si
43	Sanz Iglesia. Mariano	V	44	C	—	Idem	Si
44	Sanz Iglesia Primitivo	V	42	C	—	Idem	Si
45	Sanz Ponce. Felipa	M	82	V	—	Idem	Si

Número	APELLIDOS Y NOMBRE del Elector	SEXO (V) (M)	EDAD Años cumplidos en 1945	ESTADO Civil — S. C. V.	DOMICILIO (Entidad) (Calle y número)	PROFESION	INSTRUCCION
46	Sanz Rivera. Román.....	V	63	C	Cascajares	Pastor	Si
47	Vazquez Espinel. Pablo.....	V	50	C	—	Labrador.....	Si
48	Villas Espinel. Vicente	V	62	C	—	Idem	Si
49	Vitón Acero. Primitivo.....	V	35	C	—	Idem	Si

Certifico: *Que la presente lista es la definitiva de electores, formada según Decreto de la Presidencia de 29 de Septiembre de 1945.—Segovia, 26 de Enero de 1946.*

El Jefe Provincial de Estadística,
Ricardo Palomo

V.º B.º:
El Presidente de la Junta Provincial del Censo Electoral,
Félix García Huerta

MINISTERIO DE TRABAJO — DIRECCION GENERAL DE ESTADISTICA

Censo Electoral de 1945

PROVINCIA DE SEGOVIA — Municipio de CASLA

Distrito único.—Sección única.

Lista definitiva de electores

Número	APELLIDOS Y NOMBRE del Elector	SEXO (V) (M)	EDAD Años cumplidos en 1945	ESTADO Civil — S. C. V.	DOMICILIO (Entidad) (Calle y número)	PROFESION	INSTRUCCION
1	Adrados Heras. Rafael	V	34	C	Casla	Ganadero	Si
2	Alonso Consuegra. Andrés	V	25	C	—	Jornalero	Si
3	Alonso Consuegra. Mercedes	M	32	V	—	Sus labores	Si
4	Alonso Sanz. Juan	V	63	C	—	Labrador	Si
5	Alvaro Aránguez. Marcos	V	83	V	—	Idem	Si
6	Alvaro Martín. Dionisia	M	64	V	—	Sus labores	Si
7	Alvaro Sanz. Miguel	V	76	C	—	Labrador	Si
8	Aránguez Pedro. José	V	50	C	—	Albañil	Si
9	Aránguez Pedro. Simón	V	53	C	—	Labrador	Si
10	Aránguez Pedro. Timoteo	V	44	C	—	Albañil	Si
11	Barahona Pérez. Manuel	V	49	C	—	Jornalero	Si
12	Barrio Albarranz. Aquilino	V	30	C	—	Herrero	Si
13	Bermejo Alvaro. Abdón	V	47	C	—	Labrador	Si
14	Blanco Alvaro. Angel	V	43	C	—	Idem	Si
15	Cabanillas Fernández. Carmen	M	64	V	—	Sus labores	Si
16	Calle García. Martín	V	58	C	—	Propietario	Si
17	Carrasco Esteban. Fernando	V	68	C	—	Jornalero	Si
18	Carrasco Sanz. Isaac	V	27	C	—	Idem	Si
19	Carretero Martín. Juan Miguel	V	41	C	—	Albañil	Si
20	Carretero Martín. Sebastián	V	46	V	—	Idem	Si
21	Casado Sanz. Martín	V	33	C	—	Ganadero	Si
22	Cerezo Gómez. Eduardo	V	53	C	—	Labrador	Si
23	Consuegra Municio. Pedro	V	56	C	—	Zapatero	Si
24	Consuegra Vega. Eugenio	V	66	C	—	Labrador	Si
25	Cristóbal Casado. Rufino	V	48	C	—	Idem	No
26	Esteban Aránguez. Angel	V	38	C	—	Médico	Si
27	Esteban Aránguez. Leonor	M	52	V	—	Sus labores	Si
28	Galán Parrilla. Agustín	V	31	C	—	Maestro	Si
29	García Martín. Francisco	V	83	C	—	Labrador	Si
30	García Moreno. Antonino	V	50	C	—	Tratante	Si
31	García Moreno. Francisco	V	73	V	—	Labrador	Si
32	García Moreno. Juan	V	82	C	—	Idem	Si
33	García Moreno. Tomás	V	74	V	—	Industrial	Si
34	García San Juan. Emilio	V	42	C	—	Jornalero	Si
35	García San Juan. Juán	V	37	C	—	Labrador	Si
36	Gil Alvaro. Angusto	V	33	C	—	Ganadero	Si
37	Gil Alvaro. Pedro	V	32	C	—	Idem	Si
38	Gil Vega. Juan	V	71	C	—	Labrador	Si
39	Gil Vega. Pedro	V	68	C	—	Idem	Si
40	Gil Alonso. Prudencia	M	66	V	—	Sus labores	Si
41	González Alvaro. Juan Pablo	V	59	C	—	Labrador	Si
42	González Insúa. Juan	V	38	C	—	Secretario	Si
43	González Matesanz. Roque	V	33	C	—	Jornalero	Si
44	González Municio. Josefa	M	76	V	—	Sus labores	Si
45	Heras Barrio. Santiago	V	60	C	—	Labrador	Si

Número	APELLIDOS Y NOMBRE del Elector	SEXO (V) (M)	EDAD Años cumplidos en 1945	ESTADO Civil — S. C. V.	DOMICILIO (Entidad) (Calle y número)	PROFESION	Instrucción
46	Heras Moreno. Cristina	M	57	V	Casla	Sus labores	Si
47	Heras Moreno. Vicente	V	49	C	—	Labrador	Si
48	Heras Vega. Antonio	V	65	V	—	Idem	Si
49	Hernanz Cristóbal. Bernabé	V	76	C	—	Idem	Si
50	Hernanz Peñas. Antolín	V	60	C	—	Idem	Si
51	Herranz Agudo. Cándido	V	40	S	—	Sacerdote	Si
52	Lázaro Benito. Marcelino	V	59	C	—	Jornalero	Si
53	Martín González. Manuel	V	62	C	—	Labrador	Si
54	Martín Martín. Agustín	V	56	C	—	Idem	Si
55	Martín Martín. Pantaleón	V	53	C	—	Idem	Si
56	Martín Matesanz. Justo	V	33	C	—	Idem	Si
57	Martín Matesanz. Marcos	V	60	C	—	Idem	Si
58	Martín Moreno. Gonzalo	V	49	C	—	Idem	Si
59	Martín Moreno. Juan	V	51	C	—	Idem	Si
60	Martín Municio. Antonio	V	58	C	—	Idem	Si
61	Martín Sanz. Benigno	V	42	C	—	Industrial,	Si
62	Martín Sanz. Tomás	V	29	C	—	Idem	Si
63	Martín Vaquerizo. Serafín	V	50	C	—	Labrador	Si
64	Martín Vega. Manuel	V	73	C	—	Idem	Si
65	Masedo San Cayo. Valentín	V	69	C	—	Idem	Si
66	Matesanz Moreno. Lorenzo	V	68	C	—	Idem	Si
67	Mayoral Heras. Angel	V	44	C	—	Idem	Si
68	Miño Jiménez. José	V	59	C	—	Capataz	Si
69	Moreno Alvaro. Mariano	V	59	C	—	Labrador	Si
70	Moreno Aránguez. Juan	V	27	C	—	Jornalero	Si
71	Moreno Aránguez. Valentín	V	32	C	—	Idem	Si
72	Moreno García. Félix	V	45	C	—	Labrador	Si
73	Moreno García. Juan José	V	38	C	—	Idem	Si
74	Moreno Heras. Francisco	V	53	C	—	Idem	Si
75	Moreno Vega. Ciriaca	M	80	V	—	Sus labores	Si
76	Moreno Vega. Indalecio	V	60	C	—	Labrador	Si
77	Pérez Heras. Francisco	V	28	C	—	Idem	Si
78	Pérez Hernanz. Francisco	V	62	C	—	Idem	Si
79	Ramos García. Benito	V	26	C	—	Jornalero	Si
80	Ramos García. Blás	V	40	C	—	Labrador	Si
81	Ramos García. Julián	V	31	C	—	Jornalero	Si
82	Ramos Municio. Félix	V	49	C	—	Labrador	Si
83	Ramos Vega. Benito	V	71	C	—	Idem	Si
84	Ramos Vega. Juan	V	80	C	—	Idem	Si
85	San Juan Esteban. Juan Benito	V	59	C	—	Idem	Si
86	San Juan García. Antonio Angel	V	51	C	—	Idem	Si
87	Valle Frías. Angel	V	73	C	—	Idem	Si
88	Vega Hernando. Agapita	M	66	V	—	Panadera	Si
89	Vega Hernando. Felisa	M	64	V	—	Sus labores	Si
90	Vega Hernando. Víctor	V	70	C	—	Labrador	Si
91	Vega Matesanz. Antolín	V	66	C	—	Idem	Si
92	Vega Matesanz. Mariano	V	57	C	—	Idem	Si
93	Vega Moreno. Gil	V	34	C	—	Idem	Si
94	Vega Moreno. Gregorio	V	58	C	—	Idem	Si

Certifico: *Que la presente lista es la definitiva de electores, formada según Decreto de la Presidencia de 29 de Septiembre de 1945.—Segovia, 26 de Enero de 1946.*

V.º B.º:
El Presidente de la Junta Provincial del Censo Electoral,

Félix García Huerta

El Jefe Provincial de Estadística,

Ricardo Palomo

MINISTERIO DE TRABAJO — DIRECCION GENERAL DE ESTADISTICA

Censo Electoral de 1945

PROVINCIA DE SEGOVIA — Municipio de CASTILLEJO DE MESLEON

Distrito único.—Sección única.

Lista definitiva de electores

Número	APELLIDOS Y NOMBRE del Elector	SEXO (V) (M)	EDAD Años cumplidos en 1945	ESTADO Civil — S. C. V.	DOMICILIO (Entidad) (Calle y número)	PROFESION	INSTRUCCION
1	Alonso Gil. Lucía	M	53	V	Castillejo de Mesleón	Labradora	Si
2	Antona Municio. Saturnino	V	54	C	Sotos de Sepúlveda	Idem	Si
3	Arévalo Giménez. María	M	22	S	—	Maestra nacional	Si
4	Arribas Burgos. Celedonio	V	43	C	Castillejo de Mesleón	Labrador	No
5	Arribas Martín. Manuel	V	45	C	—	Idem	Si
6	Arribas Martín. Tomás	V	49	C	Sotos de Sepúlveda	Idem	Si
7	Arribas Muñoz. María	M	83	V	—	Idem	Si
8	Arribas Velasco. Anastasio	V	55	C	—	Idem	Si
9	Arribas Velasco. Juan	V	69	C	—	Idem	Si
10	Arribas Velasco. León	V	42	S	—	Molinero	Si
11	Arribas Velasco. Tomás	V	36	S	—	Labrador	Si
12	Arribas Velasco. Victoriana	M	54	V	—	Idem	Si
13	Barahona Prádena. Aigulfo	V	48	C	Castillejo de Mesleón	Idem	Si
14	Benito Estebaranz. Eusebio	V	54	C	—	Idem	Si
15	Benito Frutos. Leandro	V	24	C	—	Idem	Si
16	Benito Lázaro. Julián	V	52	S	—	Sacerdote	Si
17	Blanco González. Francisco	V	44	C	Sotos de Sepúlveda	Labrador	Si
18	Casado Casado. Angel	V	65	C	Castillejo de Mesleón	Idem	Si
19	Cob Monedero. Frutos	V	54	C	—	Idem	Si
20	Díez Pascual. Carlos	V	36	C	—	Idem	Si
21	Díez Ramírez. Saturnino	V	66	V	—	Idem	Si
22	Egido Alonso. Francisco	V	64	C	Sotos de Sepúlveda	Idem	Si
23	Egido Alonso. Mariano	V	59	C	—	Idem	Si
24	Egido González. Pedro	V	24	S	—	Idem	No
25	Egido Pascual. Daniel	V	37	C	Castillejo de Mesleón	Carnicero	Si
26	Esteban García. Nicasio	V	67	V	—	Labrador	Si
27	Esteban Ponce. Bonifacia	M	38	V	—	Idem	Si
28	Esteban Ponce. Gil	V	36	C	—	Idem	Si
29	Esteban Ponce. Mariano	V	35	C	—	Idem	Si
30	Fresnillo San Germán. Justo	V	54	C	—	Cartero	Si
31	García Díez. Andrés	V	75	V	—	Labrador	Si
32	García García. Martín	V	37	C	—	Idem	Si
33	García Monedero. Julián	V	43	C	—	Idem	Si
34	García Sanz. Braulio	V	68	V	—	Idem	Si
35	García Serna. Lorenzo	V	44	C	—	Idem	Si
36	Gómez Alonso. Basilio	V	51	C	—	Idem	Si
37	Gómez Alonso. Bonifacia	M	37	V	—	Idem	Si
38	Gómez Alonso. Jesús	V	29	C	—	Idem	Si
39	Gómez Alonso. Mariano	V	39	C	—	Idem	Si
40	Gómez Arribas. Demetrio	V	34	C	—	Idem	Si
41	Gómez Lucas. Manuel	V	61	V	Sotos de Sepúlveda	Idem	Si
42	Gómez Pastor. Mariano	V	73	C	Castillejo de Mesleón	Idem	Si
43	Gómez Pedreira. Jesús	V	36	C	—	Médico	Si
44	Gómez Velasco. Moisés	V	33	C	Sotos de Sepúlveda	Labrador	Si
45	González Alonso. Juan	V	73	V	—	Idem	Si

Número	APELLIDOS Y NOMBRE del Elector	SEXO (V) (M)	EDAD Años cumplidos en 1945	ESTADO Civil — S. C. V.	DOMICILIO (Entidad) (Calle y número)	PROFESION	Instrucción
46	González Alonso. Valentín	V	63	C	Castillejo de Mesleón	Labrador	Si
47	González Egido. Serapio	V	49	C	—	Idem	Si
48	González Fuente. Justo	V	63	C	Sotos de Sepúlveda	Idem	Si
49	González Velasco. Gabriel	V	45	S	Castillejo de Mesleón	Idem	Si
50	González Velasco. Gregorio	V	49	C	—	Idem	Si
51	González Velasco. Tomás	V	53	C	Sotos de Sepúlveda	Idem	Si
52	Herrero Revilla. Inés	M	56	V	—	Idem	Si
53	Lobo Bernal. Juan	V	51	C	Castillejo de Mesleón	Idem	Si
54	Lobo González. Agustín	V	39	C	Sotos de Sepúlveda	Idem	Si
55	Lobo Gónzález. Cecilio	V	34	C	—	Idem	Si
56	Lobo Velasco. Francisco	V	69	C	—	Idem	Si
57	López Castro. Eleuteria	M	47	S	Castillejo de Mesleón	Maestra nacional	Si
58	López Fuente. André	V	52	V	Sotos de Sepúlveda	Labrador	Si
59	López González. Luciano	V	55	C	—	Idem	Si
60	López González. Patrocinio	V	30	C	Castillejo de Mesleón	Guarda jurado	Si
61	Lorenzo Nuño. Lucio	V	49	C	—	Labrador	Si
62	Mate Arribas. Lorenzo	V	49	C	—	Secretario Ayut.°	Si
63	Martín Benito. Miguel	V	40	C	Sotos de Sepúlveda	Labrador	Si
64	Martín Bravo. Santiago	V	33	C	Castillejo de Mesleón	Idem	Si
65	Martín García. Anastasio	V	60	C	—	Idem	Si
66	Martín García. Fernando	V	50	C	—	Idem	Si
67	Martín García. José	V	56	C	—	Idem	Si
68	Matesanz Frutos. Antonio	V	49	C	—	Idem	Si
69	Matesanz Hernando. Crispín	V	27	C	—	Industrial	Si
70	Matesanz Rivera. Juan	V	65	C	—	Idem	Si
71	Merino Sanz. Joaquín	V	56	C	—	Labrador	Si
72	Morato González. Celestino	V	39	C	Sotos de Sepúlveda	Idem	Si
73	Municio González. José	V	79	V	Castillejo de Mesleón	Idem	Si
74	Muñoz García. Cándido	V	40	V	—	Idem	Si
75	Pascual García. Roque	V	46	C	—	Camionero	Si
76	Pastor García. Bernabé	V	51	C	Sotos de Sepúlveda	Labrador	Si
77	Revilla Estebaranz. Eulogio	V	51	C	Castillejo de Mesleón	Idem	Si
78	Revilla Estebaranz. Félix	V	57	C	Sotos de Sepúlveda	Idem	Si
79	Rogero Municio Teófilo	V	38	C	Castillejo de Mesleón	Idem	Si
80	Sanz Fuente. Paulino	V	40	C	Sotos de Sepúlveda	Industrial	Si
81	Sanz Merino. Justo	V	51	C	Castillejo de Mesleón	Labrador	Si
82	Sanz Revilla. Felipe	V	58	C	Sotos de Sepülveda	Idem	No
83	Sastre Villagroy. Dionisio	V	34	C	Castillejo de Mesleón	Maestro nacional	Si
84	Simón Cerezo. Jesús	V	70	C	—	Labrador	Si
85	Vacas Alonso. Froilán	V	66	C	Sotos de Sepúlveda	Idem	Si
86	Velasco Arribas. Domingo	V	37	C	Castillejo de Mesleón	Idem	Si
87	Velasco Arribas. Federico	V	64	C	—	Industrial	Si
88	Velasco Arribas. Marcelino	V	44	C	Sotos de Sepúlveda	Labrador	Si
89	Velasco Arribas. Valeriano	V	28	C	Castillejo de Mesleón	Idem	Si
90	Velasco Díez. Ciriaca	M	64	V	—	Idem	Si
91	Velasco Diez. Vicente	V	69	S	—	Carabinero jubilado	Si
92	Velasco Montejo. Julián	V	56	V	Sotos de Sepúlveda	Labrador	Si
93	Velasco Montejo. Valentín	V	70	V	Castillejo de Mesleón	Idem	Si
94	Villa Arribas. Domingo	V	49	V	—	Idem	Si

Certifico: *Que la presente lista es la definitiva de electores, formada según Decreto de la Presidencia de 29 de Septiembre de 1945.—Segovia, 26 de Enero de 1946.*

V.° B.°:
El Presidente de la Junta Provincial del Censo Electoral
Félix García Huerta

El Jefe Provincial de Estadística,
Ricardo Palomo

MINISTERIO DE TRABAJO — DIRECCION GENERAL DE ESTADISTICA

Censo Electoral de 1945

PROVINCIA DE SEGOVIA — Municipio de CASTRILLO DE SEPULVEDA

Distrito único.—Sección única.

Lista definitiva de electores

Número	APELLIDOS Y NOMBRE del Elector	SEXO (V) (M)	EDAD Años cumplidos en 1945	ESTADO Civil — S. C. V.	DOMICILIO (Entidad) (Calle y número)	PROFESION	Instrucción
1	Antona Cuesta. Isidro	V	65	C	Castrillo de Sepúlveda	Labrador	Si
2	Antona López. Pedro	V	33	C	—	Idem	Si
3	Antona López. Teresa	M	59	V	—	Sus labores	Si
4	Antoranz Antona. Doroteo	V	53	C	—	Secretario A.	Si
5	Antoranz Antona. Julián	V	47	C	—	Labrador	Si
6	Antoranz Martín. Angel	V	66	C	—	Idem	Si
7	Antoranz Martín. Juana	M	69	V	—	Sus labores	Si
8	Antoranz Orcajo. Inocencio	V	59	C	—	Jornalero	Si
9	Antoranz Poza. Gregoria	M	75	V	—	Sus labores	No
10	Arranz Casado. Mariano	V	54	C	—	Labrador	Si
11	Ayuso Antoranz. María	M	50	V	—	Sus labores	Si
12	Ayuso Antoranz. Patricio	V	47	C	—	Labrador	Si
13	Cristóbal Catalina. Pablo	V	49	C	—	Idem	Si
14	Cruz Maldonado. Clara	M	67	V	—	Sus labores	No
15	Cruz Maldonado. Eusebio	V	50	C	—	Labrador	Si
16	Cruz Maldonado. Nicolasa	M	61	V	—	Sus labores	No
17	Esteban Martín. Miguel	V	29	C	—	Labrador	Si
18	Frutos Lafuente. Jorge	V	38	S	—	Sacerdote	Si
19	García López. Bonifacio	V	66	C	—	Labrador	Si
20	García Rodrigo. Quintín	V	38	C	—	Idem	Si
21	Guerra Ayuso. Pedro	V	72	C	—	Idem	Si
22	Lobo Poza. Valeriano	V	38	C	—	Idem	Si
23	López Barrio. Sinforosa	M	58	V	—	Sus labores	No
24	López Cruz. Isidoro	V	37	C	—	Labrador	Si
25	López Fresnillo. Tomasa	M	76	V	—	Sus labores	Si
26	López García. Vicente	V	74	C	—	Labrador	Si
27	López López. Santiago	V	81	V	—	Idem	Si
28	López López. Tomás	V	74	C	—	Idem	Si
29	López Maldonado. Cayo	V	33	C	—	Idem	Si
30	López Maldonado. Celedonio	V	36	C	—	Idem	Si
31	López Maldonado. Gregorio	V	44	V	—	Idem	Si
32	López Maldonado. Hipólito	V	44	C	—	Idem	Si
33	López Martín. Juan	V	54	C	—	Idem	Si
34	López Molinero. Santos	V	58	C	—	Idem	Si
35	Maldonado Lobo. Pedro	V	67	C	—	Idem	Si
36	Maldonado Orcajo. Juan	V	31	C	—	Idem	Si
37	Martín Martín. Mariano	V	61	C	—	Idem	Si
38	Martín Poza. Alberto	V	26	C	—	Idem	Si
39	Martín Pulido. Nemesio	V	55	C	—	Idem	Si
40	Martín Rodrigo. Juan	V	73	C	—	Idem	Si
41	Onrubia Antona. Leandro	V	51	C	—	Labrador	Si
42	Onrubia Cruz. Evaristo	V	38	C	—	Idem	Si
43	Onrubia Cruz. Manuel	V	28	C	—	Idem	Si
44	Onrubia Vallejo. Francisco	V	65	C	—	Idem	Si
45	Orcajo Antoránz. Julián	V	55	C	—	Idem	Si

Número	APELLIDOS Y NOMBRE del Elector	SEXO (V) (M)	EDAD Años cumplidos en 1945	ESTADO Civil — S. C. V.	DOMICILIO (Entidad) (Calle y número)	PROFESION	INSTRUCCION
46	Orcajo López. Andrés	V	50	C	Castrillo de Sepúlveda	Labrador	Si
47	Orcajo López. Apolonia	M	55	V	—	Sus labores	Si
48	Orcajo López. Eusebia	M	43	S	—	Idem	Si
49	Orcajo López. Francisco	V	51	C	—	Labrador	Si
50	Orcajo Peña. Vicente	V	39	C	—	Idem	Si
51	Orcajo Rodrigo. Felipe	V	44	C	—	Idem	Si
52	Ortiz Martín. Fermina	M	67	V	—	Sus labores	Si
53	Pablo Tapias. Basilio	V	28	C	—	Labrador	Si
54	Peña Antoranz. Simón	V	40	C	—	Idem	Si
55	Poza Matesanz. Miguel	V	60	C	—	Idem	Si
56	Poza Poza. Teodora	M	62	V	—	Sus labores	No
57	Pulido Antona. Jacinto	V	28	C	—	Labrador	Si
58	Pulido López. Emilio	V	29	C	—	Idem	Si
59	Reyes Barrio. Florentino	V	61	C	—	Idem	Si
60	Reyes Martín. Marino	V	26	C	—	Idem	Si
61	Rodrigo Antoranz. Cándida	M	68	V	—	Sus labores	Si
62	Rodrigo Antoranz. Ricardo	V	63	C	—	Labrador	Si
63	Rodrigo Cruz. Bonifacio	V	51	C	—	Idem	Si
64	Rodrigo Fresnillo. Fernando	V	53	S	—	Idem	Si
65	Rodrigo Fresnillo. Tomasa	M	57	V	—	Sus labores	Si
66	Rodrigo López. Francisco	V	27	C	—	Labrador	Si
67	Rodrigo López. Segundo	V	35	C	—	Idem	Si
68	Rodrigo López. Toribio	V	62	V	—	Idem	Si
69	Rodrigo López. Venancio	V	43	C	—	Idem	Si
70	Sánchez Rico. Valentín	V	37	C	—	Pastor	Si
71	San Frutos. Jacinto	V	43	C	—	Labrador	Si
72	Sanz Fernández. Toribio	V	63	C	—	Guarda jurado	Si
73	Serna Antona. Ruperta	M	71	V	—	Sus labores	Si

Certifico: *Que la presente lista es la definitiva de electores, formada según Decreto de la Presidencia de 29 de Septiembre de 1945.—Segovia, 26 de Enero de 1946.*

V.º B.º:
El Presidente de la Junta Provincial del Censo Electoral,
Félix García Huerta

El Jefe Provincial de Estadística,
Ricardo Palomo

MINISTERIO DE TRABAJO — DIRECCION GENERAL DE ESTADISTICA

Censo Electoral de 1945

PROVINCIA DE SEGOVIA — Municipio de CASTRO DE FUENTIDUEÑA

Distrito único.—Sección única.

Lista definitiva de electores

Número	APELLIDOS Y NOMBRE del Elector	SEXO (V) (M)	EDAD Años cumplidos en 1945	ESTADO Civil — S. C. V.	DOMICILIO (Entidad) (Calle y número)	PROFESION	INSTRUCCION
1	Abad Peña. Nicomedes	V	55	C	Castro de Fuentidueña	Pastor	No
2	Alvaro Sacristán. Concepción	M	66	V	—	Sus labores	Si
3	Arranz Sanz. Agustina	M	58	V	—	Idem	Si
4	Benito Guijarro. Juan	V	65	C	—	Labrador	Si
5	Benito Peña. Juan	V	39	C	—	Idem	Si
6	Bravo Pérez. Pedro	V	70	C	—	Idem	Si
7	Delgado Peña. Adolfo	V	32	C	—	Idem	Si
8	Fuente Frutos. Jorge	V	57	C	—	Idem	Si
9	García Gómez. Juan	V	39	C	—	Idem	Si
10	García Iglesias. Bárbara	M	55	V	—	Sus labores	Si
11	García Martínez. Eugenio	V	77	V	—	Labrador	Si
12	García Rojo. Valentín	V	39	C	—	Idem	Si
13	Guijarro Peña. Jacinto	V	36	C	—	Idem	Si
14	Guijarro Peña. José	V	73	C	—	Idem	Si
15	Guijarro Sanz. Angel	V	50	C	—	Idem	Si
16	Guijarro Sanz. Wenceslao	V	38	C	—	Idem	Si
17	Iglesias Medrano. Dionisio	V	35	C	—	Idem	Si
18	Iglesias Montes. Dionisio	V	68	C	—	Idem	Si
19	Lobo Martín. Inocencio	V	56	C	—	Idem	Si
20	L'orente Fuentes. Blas	V	62	C	—	Idem	Si
21	Martín Blanco. Julián	V	55	C	—	Idem	Si
22	Martín Delgado. Bonifacia	M	42	V	—	Sus labores	Si
23	Martín Delgado. Luis	V	33	C	—	Labrador	Si
24	Martín García. Alejandro	V	67	V	—	Idem	Si
25	Martín Guijarro. Lázaro	V	29	C	—	Idem	Si
26	Martín Pecharromán. Julio	V	42	C	—	Idem	Si
27	Martínez Sanz. Celestino	V	56	C	—	Idem	Si
28	Pascual García. Gabriel	V	62	C	—	Idem	Si
29	Pascual García. Juan	V	62	C	—	Idem	Si
30	Pascual García. Pedro	V	32	C	—	Idem	Si
31	Pascual Peña. Doroteo	V	50	C	—	Idem	Si
32	Pecharromán Casado. Eusebio	V	56	V	—	Idem	Si
33	Pecharromán Francisco. Joaquín	V	42	C	—	Idem	Si
34	Pecharromán Fresnillo. Ricardo	V	36	C	—	Idem	Si
35	Pecharromán Guijarro Emiliano	V	46	C	—	Idem	Si
36	Pecharromán Guijarro. Isaac	V	62	C	—	Idem	Si
37	Pecharromán Guijarro. Justo	V	43	C	—	Idem	Si
38	Pecharromán Guijarro. Pablo	V	39	C	—	Idem	Si
39	Pecharromán Iglesias. Saturnino	V	59	C	—	Idem	Si
40	Pecharromán Iglesias. Tomás	V	53	C	—	Idem	Si
41	Peña Alvaro. Francisco	V	47	C	—	Idem	Si
42	Peña Alvaro. Félix	V	33	C	—	Idem	Si
43	Peña Barrio. Elías	V	52	C	—	Idem	Si
44	Peña Benito. Gervasio	V	55	C	—	Idem	Si
45	Peña Carretero. Esteban	V	44	C	—	Idem	Si

Número	APELLIDOS Y NOMBRE del Elector	SEXO (V) (M)	EDAD Años cumplidos en 1945	ESTADO Civil — S. C. V.	DOMICILIO (Entidad) (Calle y número)	PROFESION	INSTRUCCIÓN
46	Peña Guijarro. Antonio.....	V	46	C	Castro de Fuentidueña....	Labrador.....	Si
47	Peña Guijarro. Lucio.....	V	51	C	—	Idem	Si
48	Peña Guijarro. Tomás.....	V	52	C	—	Idem	Si
49	Peña Iglesias. Tomás.....	V	53	C	—	Idem	Si
50	Peña Pecharromán. Saturnino.....	V	59	C	—	Idem	Si
51	Peña Peña. Apolinar.....	V	33	C	—	Idem	Si
52	Peña Peña. Virgilio.....	V	42	C	—	Idem	Si
53	Peña Sanz. Abdón.....	V	29	C	—	Idem	Si
54	Peña Sanz. Eloy.....	V	44	C	—	Idem	Si
55	Peña Sanz. Guillermo.....	V	63	C	—	Idem	Si
56	Rojas Santos. Perfecto	V	42	C	—	Idem	Si
57	Rojo Chico. Silvano	V	41	C	—	Idem	Si
58	Sancho Cabrero. Telesforo	V	66	C	—	Idem	Si
59	Sancho Pecharromán. Patricio	V	37	C	—	Idem	Si
60	San Frutos García. Florencio	V	44	C	—	Idem	Si
61	San Frutos García. Ramón.....	V	38	C	—	Idem	Si
62	San José Expósito. Prudencio.....	V	62	C	—	Idem	Si
63	Sanz Guijarro. Evelio	V	26	C	—	Idem	Si
64	Sanz Peña. Angel.....	V	43	C	—	Idem	Si
65	Sanz Peña. Félix.....	V	26	C	—	Idem	Si
66	Sanz Pérez. Matías.....	V	60	V	—	Idem	Si
67	Sanz Pérez. Rufino.....	V	57	C	—	Idem	Si
68	Valle. Pascual. Isabelino.....	V	30	C	—	Idem	Si
69	Vaquerizo Sanz. Claudio.....	V	38	C	—	Idem	Si
70	Velázquez Martínez. Anastasio	V	50	C	—	Idem	Si

Certifico: *Que la presente lista es la definitiva de electores, formada según Decreto de la Presidencia de 29 de Septiembre de 1945.—Segovia, 26 de Enero de 1946.*

V.º B.º:
El Presidente de la Junta Provincial del Censo Electoral,

Félix García Huerta

El Jefe Provincial de Estadística

Ricardo Palomo

MINISTERIO DE TRABAJO — DIRECCION GENERAL DE ESTADISTICA

Censo Electoral de 1945

PROVINCIA DE SEGOVIA — Municipio de CASTROJIMENO

Distrito único.—Sección única.

Lista definitiva de electores

Número	APELLIDOS Y NOMBRE del Elector	SEXO (V) (M)	EDAD Años cumplidos en 1945	ESTADO Civil — S. C. V.	DOMICILIO (Entidad) (Calle y número)	PROFESION	Instrucción
1	Cristóbal Alvaro. Crescencio	V	32	C	Castrojimeno	Labrador	Si
2	Cristóbal Alvaro. Justino	V	26	C	—	Idem	Si
3	Cristóbal San José. Estanislao	V	75	V	—	Idem	Si
4	Cuesta García. Abel	V	37	V	—	Obrero	Si
5	Cuesta Martín. Antonio	V	72	C	—	Labrador	Si
6	Cuesta Peña. Aquilino	V	56	C	—	Idem	Si
7	Cuesta Peña. Tomás	V	66	C	—	Peatón	Si
8	Cuesta San Frutos. Hilario	V	65	C	—	Labrador	Si
9	Fresnillo San Germán. Casimiro	V	59	C	—	Obrero	Si
10	García Arroyo. Juan	V	75	C	—	Labrador	Si
11	García Benito Pedro	V	45	C	—	Idem	Si
12	García Llorente. Julián	V	49	C	—	Idem	Si
13	García Peña. Felipe	V	44	C	—	Idem	Si
14	García Peña. Luis	V	37	C	—	Idem	Si
15	García San José. Félix	V	39	C	—	Obrero	Si
16	García San José. Justo	V	45	C	—	Idem	Si
17	González Gutiérrez. Anselmo	V	49	V	—	Idem	Si
18	Guerra Alvaro. Juan	V	40	C	—	Idem	Si
19	Guerra Guerra. Teófilo	V	27	C	—	Idem	Si
20	Guerra Guijarro. Luis	V	39	C	—	Idem	Si
21	Guerra Lobo. Santiago	V	71	V	—	Idem	Si
22	Guijarro Mate. Antonio	V	61	C	—	Labrador	Si
23	Heras Chico. Fulgencio	V	64	C	—	Idem	Si
24	Heras Martín. Gregorio	V	37	C	—	Idem	Si
25	Iglesias Peña. Demetrio	V	34	C	—	Obrero	Si
26	Iglesias Peña. Toribio	V	44	C	—	Labrador	Si
27	Lavírgen García. Baltasar	V	47	C	—	Idem	Si
28	Lavírgen García. Casimiro	V	46	C	—	Idem	Si
29	Lobo Alvaro. Anastasio	V	37	C	—	Idem	Si
30	Lobo Cuesta. Emilio	V	34	C	—	Obrero	Si
31	Lobo Lavírgen. Bonifacio	V	48	V	—	Idem	Si
32	Lobo Lavírgen. Leandro	V	60	C	—	Labrador	Si
33	Lobo Lavírgen. Martín	V	46	C	—	Idem	Si
34	Lobo Pascual. Leandro	V	79	C	—	Idem	Si
35	Llorente González. Antonio	V	28	C	—	Obrero	Si
36	Martín Cuesta. Pablo	V	27	C	—	Idem	Si
37	Martín Delgado. Donato	V	38	C	—	Idem	Si
38	Martín Martín. Manuel	V	63	C	—	Labrador	Si
39	Martín Martín. Manuela	M	73	V	—	Sus labores	No
40	Martín Ortíz. Enrique	V	71	C	—	Labrador	Si
41	Martín Ortiz. Martín	V	62	C	—	Idem	Si
42	Martín Pecharromán. Miguel	V	79	C	—	Idem	Si
43	Martín Peñas. Bernardo	V	43	C	—	Idem	Si
44	Martín Vicente. Epifanio	V	63	C	—	Herrero	Si
45	Pascual García. Pedro	V	38	C	—	Labrador	Si

Número	APELLIDOS Y NOMBRE del Elector	SEXO (V) (M)	EDAD Años cumplidos en 1945	ESTADO Civil — S. C. V.	DOMICILIO (Entidad) (Calle y número)	PROFESION	INSTRUCCION
46	Pecharromán Pecharromán. Francisco.	V	64	C	Castrojimeno	Labrador	Si
47	Peña Alvaro. Antonio	V	37	C	—	Obrero	Si
48	Peña Ayuso. Antonia	M	67	V	—	Sus labores	Si
49	Peña Francisco. Toribio	V	55	V	—	Obrero	Si
50	Peña González. Fortunato	V	57	C	—	Labrador	Si
51	Peña González. Josefa	M	65	V	—	Sus labores	No
52	Peña Guerra. Serapio	V	66	C	—	Labrador	Si
53	Peña Iglesias. Miguel	V	70	V	—	Idem	Si
54	Peña Pecharromán. Paulino	V	44	C	—	Idem	Si
55	Peña Peña. María	M	41	V	—	Sus labores	Si
56	Peña Peña. Sebastián	V	40	C	—	Labrador	Si
57	Peña Peña. Urbano	V	33	C	—	Obrero	Si
58	Poza Martín. Basilio	V	39	C	—	Labrador	Si
59	Sacristán Cortés. David	V	43	C	—	Idem	Si
60	Sacristán Cortés. Julián	V	46	C	—	Idem	Si
61	San José Expósito. Elías	V	51	C	—	Panadero	Si
62	San José Exposito. José	V	56	C	—	Labrador	Si
63	Sanz Pecharromán. Fernando	V	67	C	—	Idem	Si
64	Sanz Pecharromán. Jacinto	V	55	C	—	Idem	Si
65	Sanz Sanz. Frutos	V	36	C	—	Idem	Si
66	Sanz Sanz. Pablo	V	30	C	—	Obrero	Si
67	Sebastián Francisco. Pantaleona	M	51	V	—	Sus labores	Si
68	Severiano García. Juan	V	33	V	—	Labrador	Si
69	Severiano García. Mariano	V	63	C	—	Idem	Si
70	Severiano García. Severo	V	54	C	—	Idem	Si
71	Severiano García. Toribio	V	57	C	—	Idem	Si
72	Severiano Iglesias. Antonio	V	40	C	—	Idem	Si
73	Severiano Iglesias. Celestino	V	33	C	—	Idem	Si
74	Severiano Martín. Plácido	V	45	C	—	Idem	Si
75	Severiano Pecharromán. Teodoro	V	28	C	—	Obrero	Si
76	Valle Benito. Pedro	V	72	C	—	Jornalero	Si
77	Valle Pecharromán. Clemente	V	41	C	—	Idem	Si
78	Valle Pecharromán. Emilio	V	35	C	—	Idem	Si
79	Vega Benito. Cecilio	V	37	S	—	Sacerdote	Si

Certifico: *Que la presente lista es la definitiva de electores, formada según Decreto de la Presidencia de 29 de Septiembre de 1945.— Segovia, 26 de Enero de 1946.*

V.º B.º:
El Presidente de la Junta Provincial del Censo Electoral,
Félix García Huerta

El Jefe Provincial de Estadística,
Ricardo Palomo

MINISTERIO DE TRABAJO — DIRECCION GENERAL DE ESTADISTICA

Censo Electoral de 1945

PROVINCIA DE SEGOVIA — Municipio de CASTROSERNA DE ABAJO

Distrito único.—Sección única

Lista definitiva de electores

Número	APELLIDOS Y NOMBRE del Elector	SEXO (V) (M)	EDAD Años cumplidos en 1945	ESTADO Civil — S. C. V.	DOMICILIO (Entidad) (Calle y número)	PROFESION	INSTRUCCION
1	Alvaro Alvaro Hermenegildo	V	47	C	Castroserna de abajo	Labrador	Si
2	Alvaro Benito Jacinto	V	67	C	—	Idem	Si
3	Alvaro González Félix	V	28	C	—	Idem	Si
4	Alvaro González Juan	V	41	C	—	Industrial	Si
5	Alvaro González Santiago	V	35	C	—	Labrador	Si
6	Alvaro Hernanz Martín	V	49	C	—	Idem	Si
7	Alvaro Pérez Guillermo	V	45	C	—	Idem	Si
8	Benito Sanz Juana	m	53	V	—	Sus labores	Si
9	Bermejo Alvaro Martín	V	38	C	—	Labrador	Si
10	Bermejo Bermejo Miguel	V	32	C	—	Idem	Si
11	Bermejo García Fermín	V	30	C	—	Idem	Si
12	Bermejo García Purificación	M	31	V	—	Sus labores	Si
13	Bermejo Pascual Teresa	M	56	V	—	Idem	Si
14	Bermejo Velázquez Abdón	V	58	C	—	Labrador	Si
15	Burgos Sanz Ezequiel	V	32	C	—	Idem	Si
16	Frutos Velasco Julián	V	28	C	—	Idem	Si
17	García Alvaro Ceferino	V	54	C	—	Idem	Si
18	García Alvaro Jacinto	V	50	C	—	Idem	Si
19	García Alvaro Nicolás	V	57	C	—	Idem	Si
20	García Gómez María Paz	m	67	V	—	Sus labores	No
21	García Hernanz Feliciano	V	38	C	—	Labrador	Si
22	García Hernánz Mariano	V	47	C	—	Idem	Si
23	García Hernanz Paulino	V	54	C	—	Idem	Si
24	García San Antonio Alejandro	V	34	C	—	Industrial	Si
25	García San Antonio Julián	V	30	C	—	Idem	Si
26	García San Antonio Víctor	V	27	C	—	Labrador	Si
27	García Sanz Valentín	V	74	C	—	Idem	Si
28	González Binito Mariano	V	74	C	—	Idem	No
29	González Bermejo Anastasio	V	46	C	—	Idem	Si
30	González Bermejo Jerónimo	V	25	C	—	Idem	Si
31	González Bermejo Gregorio	V	50	C	—	Idem	Si
32	González Bermejo Pedro	V	43	C	—	Idem	Si
33	Hernanz Benito Eloy	V	29	V	—	Idem	Si
34	Hernanz Benito Valentín	V	36	C	—	Idem	Si
35	Hernanz Bermejo Juan	V	26	C	—	Idem	Si
36	Hernanz González Paula	M	62	V	—	Sus labores	Si
37	Hernanz Hernanz Anselmo	V	31	C	—	Cartero	Si
38	Hernanz Hernanz Gregorio	V	34	C	—	Labrador	Si
39	Hernanz Martín Hermenegildo	V	62	C	—	Idem	Si
40	Hernanz Martín Justo	V	58	C	—	Idem	Si
41	Hernanz Martín. Tomasa	M	71	V	—	Sus labores	No
42	Martín Gómez. Salveria	M	28	S	—	Maestra	Si
43	Martín Hurtado. Germán	V	65	C	—	Secretario jubilado.	Si
44	Martín Olgueras. Germán	V	28	C	—	Empleado	Si
45	Martín Sanz. Domingo	V	46	C	—	Labrador	Si

Número	APELLIDOS Y NOMBRE del Elector	SEXO (V) (M)	EDAD Años cumplidos en 1945	ESTADO Civil — S. C. V.	DOMICILIO (Entidad) (Calle y número)	PROFESION	Instrucción
46	Mata García. María	M	72	V	Castroserna de abajo	Sus labores	Si
47	Mata Hernanz. Telesforo	V	66	C	—	Carpintero	Si
48	Mata Sacristán. Florencio	V	35	C	—	Labrador	Si
49	Mata Sacristán. Pedro	V	38	C	—	Idem	Si
50	Matesanz Pérez. María	M	46	V	—	Sus labores	Si
51	Montes Gómez. Gertrudis	M	69	V	—	Idem	Si
52	Moreno Cerezo. Valentín	V	47	C	—	Molinero	Si
53	Pascual Alvaro. Félix	V	47	C	—	Labrador	Si
54	Pascual Alvaro. Gervasio	V	54	C	—	Idem	Si
55	Pascual Benito. Melitón	V	30	C	—	Idem	Si
56	Pascual Mata. Clemente	V	61	C	—	Idem	Si
57	Peña Estebaranz. Hilario	V	71	V	—	Idem	No
58	Peña Estebaranz. Mariano	V	55	C	—	Idem	Si
59	Ruiz Benito. Miguel	V	67	C	—	Idem	No
60	Ruiz Frutos. Frutos	V	36	C	—	Idem	Si
61	Sacristán Bermejo. Isidoro	V	42	C	—	Idem	Si
62	Sacristán Bermejo. Margarita	M	64	V	—	Sus labores	Si
63	San Eugenio Expósito. Dionisio	V	49	C	—	Labrador	Si
64	Sanz Casla. Cayo	V	30	C	—	Idem	Si
65	Sanz Hernanz. Basilio	V	62	C	—	Idem	Si
66	Sanz Martín. Cayo	V	37	C	—	Idem	Si
67	Sanz Sanz. Florentina	M	66	V	—	Sus labores	No
68	Velasco Alonso. Rosa	M	48	V	—	Idem	Si
69	Velázquez Alvaro. Lope	V	36	C	—	Labrador	Si
70	Velázquez Alvaro. Segundo	V	44	C	—	Idem	Si
71	Velázquez Mayoral. Santos	V	84	C	—	Idem	Si

Certifico: *Que la presente lista es la definitiva de electores, formada según Decreto de la Presidencia de 29 de Septiembre de 1945.— Segovia, 26 de Enero de 1946.*

V.º B.º:
El Presidente de la Junta Provincial del Censo Electoral,
Félix García Huerta

El Jefe Provincial de Estadística,
Ricardo Palomo

MINISTERIO DE TRABAJO. DIRECCION GENERAL DE ESTADISTICA

Censo Electoral de 1945

PROVINCIA DE SEGOVIA — Municipio de CASTROSERNA DE ARRIBA

Distrito único.—Sección única.

Lista definitiva de electores

Número	APELLIDOS Y NOMBRE del Elector	SEXO (V) (M)	EDAD Años cumplidos en 1945	ESTADO Civil — S. C. V.	DOMICILIO (Entidad) (Calle y número)	PROFESION	INSTRUCCION
1	Alonso Benito. Antonio	V	54	C	Castroserna de arriba	Labrador	Si
2	Alonso Hernanz. Damián	V	63	C	—	Idem	Si
3	Alonso Hernanz. Florentino	V	28	C	—	Idem	Si
4	Alonso Lobo. Julián	V	55	C	—	Idem	Si
5	Alonso Velasco. Ceferino	V	41	C	—	Idem	Si
6	Alonso Velasco. Evaristo	V	49	S	—	Industrial	Si
7	Alonso Velasco. Juan	V	55	C	—	Labrador	Si
8	Alvaro Alvaro. Enrique	V	44	C	—	Idem	Si
9	Alvaro Alvaro. Mariano	V	78	V	—	Propietario	Si
10	Alvaro Alvaro. Mariano	V	65	C	—	Labrador	Si
11	Alvaro González. Jorge	V	63	V	—	Idem	Si
12	Alvaro Martín. Félix	V	54	V	—	Idem	Si
13	Alvaro Sanz. Anastasio	V	51	C	—	Idem	Si
14	Barrio Alonso. Tomás	V	76	V	—	Idem	Si
15	Barrio Benito. Ignacio	V	45	C	—	Industrial	Si
16	Barrio Benito. Luis	V	41	C	—	Labrador	Si
17	Benito Alvaro. Gregorio	V	45	C	—	Industrial	Si
18	Benito Gil. Juan	V	63	C	—	Labrador	Si
19	Benito Martín. Pío	V	82	V	—	Idem	Si
20	Benito Sanz. Santiago	V	38	C	—	Idem	Si
21	Bermejo Alonso. Victorio	V	41	C	—	Idem	Si
22	Bermejo Pascual. Anastasio	V	62	C	—	Idem	Si
23	Bermejo Pascual. José	V	52	C	—	Industrial	Si
24	Burgos Casla. Gregoria	M	50	V	—	Sus labores	Si
25	Cristóbal Casado. Pedro	V	52	C	—	Labrador	No
26	Enebral Pedro. Gregorio	V	32	C	—	Industrial	Si
27	García Benito. Pío	V	56	V	—	Labrador	Si
28	García Gómez. Manuel	V	58	C	—	Idem	Si
29	García Pérez. Juan	V	39	C	—	Idem	Si
30	Guedán Díez. Remigio	V	37	C	—	Médico	Si
31	González Abdona. Blas	V	54	C	—	Labrador	Si
32	González Abdona. Donato	V	66	C	—	Idem	Si
33	González Bermejo. Eusebia	M	72	V	—	Sus labores	No
34	González González. Donato	V	26	C	—	Labrador	Si
35	Lobo González. Eugenio	V	53	C	—	Idem	Si
36	Llorente Martín. Francisca	M	25	S	—	Maestra Nacional	Si
37	Martín Pérez. Agapito	V	74	C	—	Labrador	Si
38	Martín San José. Cándido	V	65	V	—	Idem	Si
39	Martín Sanz. María	M	68	V	—	Sus labores	No
40	Martín Sanz. Timoteo	V	51	C	—	Labrador	Si
41	Martín Sanz. Tomás	V	39	C	—	Idem	Si
42	Mata González. Frutos	V	37	C	—	Idem	Si
43	Mayoral Alonso. Jenaro	V	66	C	—	Idem	Si
44	Morato Gómez. Francisco	V	46	C	—	Idem	Si
45	Municio Burgos. Isaac	V	33	C	—	Idem	Si

Número	APELLIDOS Y NOMBRE del Elector	SEXO (V) (M)	EDAD Años cumplidos en 1945	ESTADO Civil — S. C. V.	DOMICILIO (Entidad) (Calle y número)	PROFESION	INSTRUCCION
46	Pascual Mata. Juan.....	V	55	C	Castroserna de arriba	Labrador.....	Si
47	Pedro Benito. Juana.....	M	70	V	—	Sus labores.....	No
48	Pesquera Pascual. Jacinto.....	V	39	S	—	Sacerdote.....	Si
49	Ruiz Martín. Pedro.....	V	44	C	—	Labrador.....	Si
50	Sanz Mayoral. Antonio.....	V	40	C	—	Idem	Si
51	Sanz Mayoral. Mariano.....	V	43	C	—	Idem	Si
52	Sanz Pérez. María.....	M	65	V	—	Sus labores.....	Si
53	Sanz Sanz. Mariano.....	V	34	C	—	Labrador.....	Si
54	Sanz Velasco. Alejandro.....	V	46	C	—	Idem	Si
55	Triviño Sanz. Ricardo.....	V	46	C	—	Idem	Si
56	Velasco Alonso. Francisco.....	V	35	C	—	Idem	Si
57	Velasco González. Pablo.....	V	76	V	—	Idem	Si
58	Velázqez Velázquez. Agustín.....	V	42	C	—	Idem	Si

Certifico: *Que la presente lista es la definitiva de electores, formada según Decreto de la Presidencia de 29 de Septiembre de 1945.—Segovia, 26 de Enero de 1946.*

El Jefe Provincial de Estadística,
Ricardo Palomo

V.º B.º:
El Presidente de la Junta Provincial del Censo Electoral,
Félix García Huerta

MINISTERIO DE TRABAJO — DIRECCION GENERAL DE ESTADISTICA

Censo Electoral de 1945

PROVINCIA DE SEGOVIA — Municipio de CASTROSERRACIN

Distrito único.—Sección única.

Lista definitiva de electores

Número	APELLIDOS Y NOMBRE del Elector	SEXO (V) (M)	EDAD Años cumplidos en 1945	ESTADO Civil — S. C. V.	DOMICILIO (Entidad) (Calle y número)	PROFESION	INSTRUCCIÓN
1	Alvaro Pecharromán. Ciriaco	V	27	C	Castroserracín	Labrador	Si
2	Antonio San José. Matías	V	41	C	—	Idem	No
3	Antonio San José. Nicomedes	V	44	C	—	Idem	Si
4	Arnaiz Páez. Aniceto	V	47	C	—	Idem	Si
5	Arnanz Pecharromán. Fermín	V	79	V	—	Idem	Si
6	Francisco Velázquez. Teodoro	V	45	C	—	Idem	Si
7	González Gonzalo. Jesús	V	42	S	—	Sacerdote	Si
8	Huerlamo Río. Francisco	V	26	S	—	Maestro Nacional	Si
9	Iglesias Andrés. Guillermo	V	40	C	—	Labrador	Si
10	Lobo Para. Eusebia	M	60	V	—	Sus labores	No
11	Lobo Peña. Julián	V	31	C	—	Labrador	Si
12	Lobo Peña. Mateo	V	46	C	—	Idem	Si
13	Martín Cuesta. Francisco	V	34	C	—	Herrero	Si
14	Páez García. Manuel	V	26	C	—	Labrador	Si
15	Páez Peña. Tomás	V	36	C	—	Idem	Si
16	Páez Pulido. Alejandro	V	45	C	—	Idem	Si
17	Páez Pulido. Pedro	V	41	C	—	Idem	Si
18	Páez Sanz. Eusebio	V	74	C	—	Idem	Si
19	Pecharromán Alvaro. Marcelino	V	63	C	—	Idem	Si
20	Pecharromán Alvaro. Petronilo	V	36	C	—	Idem	Si
21	Pecharromán Iglesias. Andrés	V	61	C	—	Idem	Si
22	Pecharromán Peña. Emilio	V	42	C	—	Idem	Si
23	Pecharromán Peña. Epifanio	V	38	C	—	Idem	Si
24	Pecharromán Peña. Salustiano	V	61	C	—	Idem	Si
25	Peña Martín. Pedro	V	90	V	—	Idem	Si
26	Peña Martín. Roque	V	31	C	—	Idem	Si
27	Peña Montes. José	V	46	C	—	Idem	Si
28	Peña Montes. Juana	M	50	V	—	Sus labores	No
29	Peña Pecharromán. Aniceto	V	57	C	—	Labrador	Si
30	Peña Pecharromán. Baltasar	V	63	C	—	Idem	No
31	Peña Pecharromán. Juana	M	72	V	—	Sus labores	No
32	Peña Pecharromán. Mariano	V	55	C	—	Labrador	Si
33	Peña Peña. Domingo	V	43	C	—	Idem	Si
34	Peña Peña. Mariano	V	32	C	—	Idem	Si
35	Peña Sanz. Casimiro	V	29	C	—	Idem	Si
36	Peña Sanz. Dionisio	V	53	C	—	Idem	Si
37	Peña Sanz. Eulalio	V	51	C	—	Idem	Si
38	Peña Sanz. Gervasio	V	47	C	—	Idem	Si
39	Peña Sanz. Servando	V	34	C	—	Idem	Si
40	Peña Sanz. Zacarías	V	59	C	—	Idem	Si
41	Peña Vélazquez. Castor	V	36	C	—	Labrador	Si
42	Peña Velázquez. Julián	V	74	C	—	Idem	Si
43	Peña Velázquez. Serafín	V	69	C	—	Idem	Si
44	Pulido Lobo. Daniel	V	28	C	—	Idem	Si
45	Pulido Lobo. Juan	V	36	C	—	Idem	Si

Número	APELLIDOS Y NOMBRE del Elector	SEXO (V) (M)	EDAD Años cumplidos en 1945	ESTADO Civil — S. C. V.	DOMICILIO (Entidad) (Calle y número)	PROFESION	INSTRUCCION
46	Pulido Velázquez. Felipe	V	66	C	Castroserracín	Labrador	Si
47	Redondo Peña. Florencio	V	42	C	—	Idem	Si
48	Redondo Sanz. Valentina	M	53	V	—	Sus labores	Si
49	Redondo Vallejo. Vicente	V	78	V	—	Labrador	Si
50	Sanz Páez. Gregoria	M	78	V	—	Sus labores	No
51	Sanz Peña. Epifania	M	57	V	—	Idem	No
52	Sanz Peña. Venancio	V	53	C	—	Labrador	Si
53	Sanz Sanz. Casimiro	V	51	C	—	Idem	Si
54	Sanz Sanz. Dionisia	M	54	V	—	Sus labores	Si
55	Sanz Sanz. Felipe	V	48	C	—	Labrador	Si
56	Sanz Velázquez. Bernardino	V	56	C	—	Idem	Si
57	Valderán Antoranz. José	V	62	C	—	Idem	Si
58	Velázquez Pecharromán. Andrés	V	72	V	—	Idem	Si
59	Velázquez Pecharromán. Josefa	M	59	V	—	Sus labores	Si
60	Velázquez Peña. Leandro	V	37	C	—	Labrador	Si
61	Velázquez Pulido. Vicente	V	52	C	—	Idem	Si
62	Velázquez Redondo. Feliciano	V	28	C	—	Idem	Si
63	Velázquez San José. Andrés	V	30	C	—	Idem	Si
64	Velázquez San José. Antonio	V	33	C	—	Idem	Si
65	Valázquez San José. Damián	V	37	C	—	Idem	Si
66	Velázquez San José. Gabriel	V	39	C	—	Idem	Si
67	Velázquez Sanz. Feliciano	V	28	C	—	Idem	Si
68	Velázquez Sanz. Florentino	V	57	C	—	Idem	Si
69	Velázquez Sanz. Ignacia	M	80	V	—	Sus labores	No
70	Velázquez Sanz. Justo	V	65	C	—	Labrador	Si

Certifico: *Que la presente lista es la definitiva de electores, formada según Decreto de la Presidencia de 29 de Septiembre de 1945.—Segovia, 26 de Enero de 1946.*

V.º B.º:
El Presidente de la Junta Provincial del Censo Electoral
Félix García Huerta

El Jefe Provincial de Estadística,
Ricardo Palomo

MINISTERIO DE TRABAJO — DIRECCION GENERAL DE ESTADISTICA

Censo Electoral de 1945

PROVINCIA DE SEGOVIA — Municipio de CEDILLO DE LA TORRE

Distrito único.—Sección única.

Lista definitiva de electores

Número	APELLIDOS Y NOMBRE del Elector	SEXO (V) (M)	EDAD Años cumplidos en 1945	ESTADO Civil — S. C. V.	DOMICILIO (Entidad) (Calle y número)	PROFESION	INSTRUCCION
1	Agueda Martín. Mariano	V	73	C	Cedillo de la Torre	Labrador	Si
2	Alonso García. Adolfo	V	31	C	—	Idem	Si
3	Alonso García. Victoriano	V	41	C	—	Idem	Si
4	Alonso Rodríguez. Nicasio	V	33	C	—	Idem	Si
5	Alonso Rodríguez. Sotero	V	70	C	—	Idem	Si
6	Alonso Sanz. Arturo	V	37	C	—	Idem	Si
7	Alonso Sanz. Higinio	V	58	C	—	Idem	Si
8	Alonso Sanz. Pablo	V	50	V	—	Idem	Si
9	Alonso Sanz. Pedro	V	57	C	—	Idem	Si
10	Alonso Sanz. Saturnino	V	61	C	—	Idem	Si
11	Alonso Sanz. Teófilo	V	29	C	—	Idem	Si
12	Amo Fraila. Lucio	V	30	C	—	Idem	Si
13	Cristóbal Ortíz. Felipe	V	63	C	—	Idem	Si
14	Cura Miguel. Vicente	V	54	C	—	Idem	Si
15	Escorial Agueda. Ceferino	V	56	C	—	Panadero	Si
16	Estebaranz Martín. Máximo	V	53	C	—	Labrador	Si
17	Fernández Iglesia. Felipe	V	40	C	—	Idem	Si
18	Fraila Sanz. Encarnación	M	75	V	—	Labradora	Si
19	Fraila Sanz. Jenaro	V	70	C	—	Labrador	Si
20	Frutos Sanz. Felipe	V	53	C	—	Idem	Si
21	Frutos Sanz. Gregorio	V	57	C	—	Idem	Si
22	García Arranz. Valentín	V	49	C	—	Idem	Si
23	García Arranz. Vicente	V	56	C	—	Idem	Si
24	García González. Clodomiro	V	46	C	—	Idem	Si
25	García González. Florencio	V	53	C	—	Idem	Si
26	García González. Francisco	V	76	C	—	Idem	Si
27	García González. Gregorio	V	37	C	—	Idem	Si
28	García González. Jesús	V	75	C	—	Idem	Si
29	García González. Pedro	V	60	C	—	Idem	Si
30	García González. Raimundo	V	43	C	—	Idem	Si
31	García González. Ulpiano	V	49	C	—	Idem	Si
32	García Sanz. Domingo	V	60	C	—	Carnicero	Si
33	García Sanz. Esperanza	M	52	V	—	Labradora	Si
34	García Val. Eusebio	V	46	C	—	Labrador	Si
35	Gimeno García. Fermín	V	62	C	—	Idem	Si
36	Gimeno González. Basilio	V	47	C	—	Idem	Si
37	Gimeno Sanz. Demetrio	V	37	C	—	Idem	Si
38	Gimeno Sanz. Eusebio	V	33	C	—	Idem	Si
39	Gimeno Torre. Cándido	V	49	C	—	Idem	Si
40	González García. Andrés	V	48	C	—	Idem	Si
41	González García. Angela	M	48	V	—	Labradora	Si
42	González García. Saturnino	V	73	C	—	Labrador	Si
43	González López. Amalia	M	54	V	—	Labradora	Si
44	González López. Faustina	M	57	V	—	Idem	Si
45	González López. Isidro	V	50	C	—	Labrador	Si

Número	APELLIDOS Y NOMBRE del Elector	SEXO (V) (M)	EDAD Años cumplidos en 1945	ESTADO Civil — S. C. V.	DOMICILIO (Entidad) (Calle y número)	PROFESION	Instrucción
46	González Pascual. Agapito	V	68	C	Cedillo de la Torre	Labrador	Si
47	González Quiroga. Isidro	V	78	V	—	Idem	Si
48	González Rodríguez. Alejandro	V	50	C	—	Idem	Si
49	González Rodríguez. Félix	V	34	C	—	Idem	Si
50	González Rodríguez. Leoncio	V	43	C	—	Idem	Si
51	González Rodríguez. Marcial	V	53	C	—	Idem	Si
52	González Sanz. Paulino	V	26	C	—	Idem	Si
53	Guerrero Botija. Elvira	M	63	S	—	Propietaria	Si
54	Ibáñez Arranz. Segismundo	V	37	C	—	Secretario	Si
55	López García. Emilio	V	27	C	—	Labrador	Si
56	López Pablo. Primitivo	V	49	C	—	Idem	Si
57	López Pascual. Marcelino	V	70	C	—	Idem	Si
58	López Pascual. Primo	V	52	C	—	Idem	Si
59	López Pascual. Victoriano	V	58	C	—	Idem	Si
60	López Rodríguez. Nicolás	V	48	C	—	Idem	Si
61	López Rodríguez. Sotero	V	45	C	—	Idem	Si
62	López Tomé. Emilio	V	60	C	—	Idem	Si
63	López Yagüe. Julita	M	75	V	—	Labradora	Si
64	López Yagüe. Tomás	V	72	C	—	Labrador	Si
65	Manchado Sanz. Luis	V	27	C	—	Idem	Si
66	Martín Lobo. Antolín	V	43	C	—	Tejero	Si
67	Martín Martín. Arsenio	V	32	C	—	Pastor	Si
68	Martín Sanz. Elías	V	58	C	—	Labrador	Si
69	Martín Yagüe. Ezequiel	V	77	C	—	Propietario	Si
70	Mate López. Venancio	V	72	C	—	Labrador	Si
71	Mate Nuño. Ignacio	V	55	C	—	Idem	Si
72	Mate Pablo. Jesús	V	47	C	—	Idem	Si
73	Mate Pablo. José	V	49	C	—	Idem	Si
74	Mate Sanz. Juan	V	43	C	—	Herrero	Si
75	Mate Sanz. Pablo	V	29	C	—	Idem	Si
76	Pablo García. Gervasio	V	63	C	—	Labrador	Si
77	Pablo García. Juan	V	42	C	—	Idem	Si
78	Pablo González. Luis	V	53	C	—	Idem	Si
79	Pablo López. David	V	42	C	—	Idem	Si
80	Pablo López. Mariano	V	45	C	—	Idem	Si
81	Pablo Rodríguez. Juan	V	78	C	—	Idem	Si
82	Pablo Rodríguez. Macario	V	85	C	—	Idem	Si
83	Pablo Sanz. Manuel	V	59	C	—	Idem	Si
84	Pablo Sanz. Maximino	V	75	C	—	Idem	Si
85	Pablo Sanz. Pablo	V	44	C	—	Idem	Si
86	Pérez Agueda. Silverio	V	40	V	—	Albañil	Si
87	Pérez Heras. Cesáreo	V	66	C	—	Industrial	Si
88	Pérez Torres. José	V	39	C	—	Pastor	Si
89	Rodríguez Alonso. Ignacio	V	49	V	—	Labrador	Si
90	Rodríguez Alonso. Pedro	V	41	C	—	Idem	Si
91	Rodríguez Asenjo. Ciro	V	33	C	—	Idem	Si
92	Rodríguez García. Ignacio	V	39	C	—	Idem	Si
93	Rodríguez López. Alejandro	V	57	C	—	Idem	Si
94	Rodríguez López. Juan	V	60	C	—	Idem	Si
95	Rodríguez Tomé. Andrés	V	73	C	—	Idem	Si
96	Rodríguez Tomé. Cecilio	V	66	C	—	Idem	Si
97	Rodríguez Yagüe. Francisco	V	59	V	—	Idem	Si
98	Rodríguez Yagüe. José	V	61	C	—	Idem	Si
99	Rodríguez Yagüe. Nicolás	V	55	C	—	Idem	Si
100	Sacristán Sanz. Leonardo	V	66	C	—	Idem	Si
101	Sanz Alonso. Blas	V	37	C	—	Idem	Si
102	Sanz Alonso. Cirilo	V	46	C	—	Idem	Si
103	Sanz Alonso. Fabián	V	56	C	—	Idem	Si
104	Sanz Alonso. Mariano	V	50	C	—	Idem	Si
105	Sanz Alonso. Matías	V	35	C	—	Idem	Si
106	Sanz Arranz. Telesforo	V	60	C	—	Idem	Si
107	Sanz Barrio. Dionisio	V	57	C	—	Industrial	Si
108	Sanz Gadea. Julián	V	45	C	—	Labrador	Si
109	Sanz García. Justo	V	49	C	—	Idem	Si
110	Sanz Maderuelo. Santiago	V	90	V	—	Idem	Si

Número	APELLIDOS Y NOMBRE del Elector	SEXO (V) (M)	EDAD Años cumplidos en 1945	ESTADO Civil — S. C. V.	DOMICILIO (Entidad) (Calle y número)	PROFESION	INSTRUCCION
111	Sanz Pablo. Aurelio.....	V	47	C	Cedillo de la Torre.....	Labrador.....	Si
112	Sanz Pablo. Isidro.....	V	76	C	—	Idem	Si
113	Sanz Pablo. Nicolás.....	V	41	C	—	Idem	Si
114	Sanz Rubio. Gregoria.....	M	49	V	—	Labradora.....	Si
115	Sanz Tomé. Angel.....	V	48	C	—	Labrador.....	Si
116	Sanz Tomé. Eugenio.....	V	40	C	—	Idem	Si
117	Tomé González. Josefa.....	M	54	V	—	Labradora.....	Si
118	Tomé López. Rafael.....	V	40	C	—	Labrador.....	Si
119	Tomé Nuño. Pedro.....	V	35	S	—	Idem	Si
120	Tomé Nuño. Ricardo.....	V	41	C	—	Idem	Si
121	Tomé Yagüe. Andrés,.....	V	65	C	—	Idem	Si
122	Tomé Yagüe. Demetrio.....	V	72	C	—	Idem	Si
123	Yagüe Asenjo. José.....	V	56	C	—	Idem	Si
124	Yagüe Rodríguez. Francisco.....	V	42	V	—	Idem	Si

Certifico: *Que la presente lista es la definitiva de electores, formada según Decreto de la Presidencia de 29 de Septiembre de 1945.— Segovia, 26 de Enero de 1946.*

V.º B.º:

El Presidente de la Junta Provincial del Censo Electoral,

Félix García Huerta

El Jefe Provincial de Estadística

Ricardo Palomo

MINISTERIO DE TRABAJO — DIRECCION GENERAL DE ESTADISTICA

Censo Electoral de 1945

PROVINCIA DE SEGOVIA — Municipio de CEREZO DE ABAJO

Distrito único.—Sección única.

Lista definitiva de electores

Número	APELLIDOS Y NOMBRE del Elector	SEXO (V) (M)	EDAD Años cumplidos en 1945	ESTADO Civil — S. C. V.	DOMICILIO (Entidad) (Calle y número)	PROFESION	INSTRUCCION
1	Antona García. Joaquín	V	62	C	Cerezo	Labrador	Si
2	Antonio García. Simeón	V	45	C	—	Idem	Si
3	Arribas Burgos. Elena	M	68	V	Mansilla	Sus labores	Si
4	Arribas Martín. Cecilio	V	35	C	Cerezo	Obrero	Si
5	Arroyo Zúñiga. Alfonso	V	52	C	—	Farmacéutico	Si
6	Asenjo Diez. Antonio	V	50	C	—	Labrador	Si
7	Asenjo Diez. Juan	V	46	C	Mansilla	Idem	Si
8	Baeza Baeza. Eduardo	V	74	S	Cerezo	Médico	Si
9	Benito Díez. Vicente	V	27	C	—	Labrador	Si
10	Benito Estebaranz. Saturio	V	57	C	—	Idem	Si
11	Benito García. Casimiro	V	52	V	—	Idem	Si
12	Benito Manzanares. Félix	V	52	C	—	Idem	Si
13	Benito Martín. Anastasio	V	29	C	—	Idem	Si
14	Benito Saez. Eusebio	V	49	V	Mansilla	Idem	Si
15	Burgos Benito. Juana	M	48	V	Cerezo	Sus labores	No
16	Calle Matesanz. Román	V	54	V	—	Maestro nacional	Si
17	Cuadrado García. Ana	M	57	V	—	Sus labores	Si
18	David Díez. Martina	M	74	V	—	Idem	Si
19	David Gómez. Dionisio	V	60	C	—	Labrador	Si
20	Diego Jimeno. Eusebio	V	29	S	—	Sacerdote	Si
21	Díez Barrio. Julián	V	48	C	—	Labrador	Si
22	Díez Benito. Francisco	V	42	C	—	Idem	Si
23	Díez David. Laureano	V	45	C	—	Idem	Si
24	Díez Gómez. Martín	V	43	C	—	Idem	Si
25	Díez Heras. Zoilo	V	65	V	—	Idem	Si
26	Díez Martín. Felipe	V	59	C	—	Idem	Si
27	Díez Martín. Francisco	V	72	V	—	Idem	Si
28	Díez Rodríguez. Julián	V	41	C	—	Idem	Si
29	Díez Yagüe. Santos	V	81	C	—	Idem	Si
30	Domingo Prados. Pascual	V	72	V	—	Obrero	Si
31	Egido Gil. Dámaso	V	30	C	Mansilla	Labrador	Si
32	Egido Gil. Jacinto	V	37	C	—	Idem	Si
33	Egido Gil. Juan	V	43	C	—	Idem	Si
34	Egido Lucas. Angel	V	68	V	—	Idem	Si
35	Enebral Barahona. Engracia	M	64	V	Cerezo	Sus labores	Si
36	Estebaranz Lucas. Félix	V	30	C	—	Labrador	Si
37	Estebaranz St.ª Eustaquia. Eugenio	V	59	C	—	Idem	Si
38	Gómez Estebaranz. Angel	V	71	C	—	Idem	Si
39	Gómez Gil. Juan	V	22	S	Mansilla	Idem	Si
40	Gómez López. Evaristo	V	73	V	—	Idem	Si
41	Gómez Merino. Agustín	V	41	C	—	Idem	Si
42	Gómez Merino. Cayetano	V	38	C	Cerezo	Idem	Si
43	Gómez Morato. Félix	V	41	C	Mansilla	Idem	Si
44	González Heras. Francisca	M	66	V	Cerezo	Sus labores	Si
45	González Miño. Juan	V	59	C	—	Labrador	Si

Número	APELLIDOS Y NOMBRE del Elector	SEXO (V) (M)	EDAD Años cumplidos en 1945	ESTADO Civil — S. C. V.	DOMICILIO (Entidad) (Calle y número)	PROFESION	Instrucción
46	González Municio. Braulio	V	64	C	Cerezo	Retirado	Si
47	Heras Cristóbal. Anselmo	V	71	C	—	Labrador	Si
48	Heras Pérez. Feliciano	V	34	C	—	Industrial	Si
49	Jiménez Pérez. Basilisa	M	40	S	—	Sus labores	Si
50	Jiménez Pérez. Juan	V	41	C	—	Labrador	Si
51	Jiménez Yagüe. Manuel	V	73	C	—	Idem	Si
52	Jimeno Martín. Benito	V	37	C	—	Industrial	Si
53	Lobo Lucas. Domingo	V	33	C	Mansilla	Labrador	Si
54	López Ballesteros. Juan	V	58	C	Cerezo	Idem	Si
55	López Gómez. Paula	M	71	V	Mansilla	Sus labores	No
56	López Vitón. Horacio	V	55	C	Cerezo	Labrador	Si
57	Lozano González. Santos	V	69	V	—	Idem	Si
58	Lucas Asenjo. Valentina	M	63	V	Mansilla	Sus labores	Si
59	Lucas Maroto. Manuela	M	65	V	Cerezo	Idem	No
60	Llorente Burgueño. Santos	V	71	V	Mansilla	Labrador	Si
61	Llorente Moreno. Juan	V	28	C	—	Idem	Si
62	Llorente Moreno. Máximo	V	46	C	—	Idem	No
63	Llorente Moreno. Serapio	V	33	C	—	Idem	Si
64	Martín Díez. Luis	V	28	C	Cerezo	Electricista	Si
65	Martín Díez. Teodoro	V	61	C	—	Caminero	Si
66	Martín Esteban. José	V	41	C	Mansilla	Labrador	Si
67	Martín Esteban. Pedro	V	67	C	Cerezo	Idem	Si
68	Martín Gómez. Gregorio	V	59	C	—	Idem	Si
69	Martín Lucas. José	V	32	C	—	Idem	Si
70	Martín Yagüe. Doroteo	V	61	C	—	Celador	Si
71	Miguel Miguel. Pedro	V	33	C	—	Veterinario	Si
72	Miño Martín. Antonio	V	67	C	—	Labrador	Si
73	Montero Estebaranz. Anastasio	V	60	C	—	Idem	No
74	Moral Gómez. Pedro	V	66	C	—	Idem	Si
75	Morato Gómez. Tomás	V	34	C	Mansilla	Idem	Si
76	Morato López. Dominga	M	78	V	—	Sus labores	No
77	Moreno Lucas. Martín	V	38	C	—	Labrador	Si
78	Muñoz López. Gregorio	V	74	C	—	Idem	Si
79	Muñoz López. Rafael	V	72	V	Cerezo	Idem	Si
80	Muñoz Martín. Manuel	V	44	C	—	Idem	Si
81	Muñoz Martín. Serapio	V	37	C	—	Idem	Si
82	Muñoz Moral. Angel	V	69	C	—	Idem	Si
83	Pérez Jiménez. Eustaquio	V	44	C	—	Idem	Si
84	Pérez Vitón. Eusebio	V	35	C	—	Idem	Si
85	Pérez Vitón. Juana	M	38	V	—	Sus labores	Si
86	Sacristán Martín. Martín	V	56	C	—	Labrador	Si
87	Santana Perdomo. Juan	V	33	C	—	Idem	Si
88	Sanz Barahona. Antonio	V	43	C	Mansilla	Idem	Si
89	Sanz Barrio. Juan	V	56	C	Cerezo	Idem	Si
90	Sanz Fernández. Doroteo	V	57	C	—	Idem	Si
91	Serrano Nieto. Fermín	V	42	C	Mansilla	Idem	Si
92	Yagüe Díez. Lucía	M	79	V	Cerezo	Sus labores	Si
93	Yagüe Esteban. Marcelino	V	50	C	—	Labrador	Si
94	Yagüe Martín. Agustín	V	61	S	—	Idem	Si
95	Yagüe Martín. Petra	M	59	V	—	Sus labores	Si
96	Yagüe Martín. Silverio	V	65	C	—	Labrador	Si

Certifico: *Que la presente lista es la definitiva de electores, formada según Decreto de la Presidencia de 29 de Septiembre de 1945.—Segovia, 26 de Enero de 1946.*

V.º B.º:
El Presidente de la Junta Provincial del Censo Electoral
Félix García Huerta

El Jefe Provincial de Estadística.
Ricardo Palomo

MINISTERIO DE TRABAJO — DIRECCION GENERAL DE ESTADISTICA

Censo Electoral de 1945

PROVINCIA DE SEGOVIA — Municipio de CEREZO DE ARRIBA

Distrito único.—Sección única.

Lista definitiva de electores

Número	APELLIDOS Y NOMBRE del Elector	SEXO (V) (M)	EDAD Años cumplidos en 1945	ESTADO Civil — S. C. V.	DOMICILIO (Entidad) (Calle y número)	PROFESION	INSTRUCCION
1	Adrados Heras. Juan	V	54	C	Cerezo de arriba	Labrador	Si
2	Alvaro Arranz. Angel	V	67	C	—	Secretario	Si
3	Arribas Velasco. Manuel	V	60	C	—	Molinero	Si
4	Asenjo Díez. Gabino	V	39	C	—	Comerciante	Si
5	Benito Díez. José	V	35	C	—	Labrador	Si
6	Benito García. Daniel	V	41	C	—	Idem	Si
7	Benito García. Timoteo	V	45	C	—	Idem	Si
8	Benito Gómez. Filomeno	V	43	C	—	Idem	Si
9	Benito Pérez. Julián	V	37	C	—	Idem	Si
10	Bermejo Arribas. Isabel	M	68	V	—	Sus labores	Si
11	Bermejo San Juan. Benito	V	82	C	—	Capataz	Si
12	Blanco Gordo. Félix	V	40	C	—	Herrero	Si
13	Carbó Fores. Ricardo	V	62	C	—	Farmacéutico	Si
14	Casado Santa María. Baltasar	V	43	C	—	Albañil	Si
15	Díez Ramirez. Raimunda	M	63	V	—	Sus labores	Si
16	Díez Villa. Miguel	V	42	C	—	Labrador	Si
17	Fuente Martín. Juana	M	64	V	—	Sus labores	Si
18	Gaitero Moral. Agustín	V	41	C	—	Labrador	Si
19	Gaitero Moral. Pablo	V	32	C	—	Idem	Si
20	García Heras. Isidoro	V	66	C	—	Idem	Si
21	García Heras. Juan	V	66	C	—	Idem	Si
22	García Pérez. Bruno	V	67	C	—	Idem	Si
23	García Pérez. Pedro	V	42	C	—	Idem	Si
24	García Vitón. Nicasio	V	62	C	—	Idem	Si
25	García Vitón. Sebastián	V	64	C	—	Idem	Si
26	Gómez Estéban. Antonina	M	61	V	—	Sus labores	No
27	Gómez Gómez. Juliana	M	74	V	—	Idem	No
28	Gómez González. Alejandro	V	52	C	—	Labrador	Si
29	Gómez González. Dionisio	V	43	C	—	Idem	Si
30	Gómez González. Nicomedes	V	44	C	—	Idem	Si
31	Gómez López. Domingo	V	65	C	—	Maestro	Si
32	Gómez Manzanares. Eugenia	M	61	V	—	Sus labores	Si
33	Gómez Sebastián. Juan	V	46	C	—	Jornalero	No
34	González Benito. Manuel	V	51	C	—	Labrador	Si
35	González Benito. Pedro	V	49	C	—	Idem	Si
36	Gónzalez Burgos. Doroteo	V	66	C	—	Idem	Si
37	González Frutos. Celedonio	V	67	C	—	Idem	Si
38	González Fuente. Eleuterio	V	32	C	—	Idem	Si
39	González Heras. Félix	V	40	C	—	Idem	Si
40	González Heras. Francisco	V	37	C	—	Idem	Si
41	González Moral. Domingo	V	57	C	—	Idem	Si
42	González Moral. Santiago	V	67	C	—	Idem	Si
43	González Villa. Vicente	V	77	C	—	Idem	Si
44	González Vitón. Doroteo	V	48	C	—	Idem	Si
45	González Vitón. Lorenzo	V	44	C	—	Idem	Si

Número	APELLIDOS Y NOMBRE del Elector	SEXO (V) (M)	EDAD Años cumplidos en 1945	ESTADO Civil — S. C. V.	DOMICILIO (Entidad) (Calle y número)	PROFESION	INSTRUCCION
46	Gutiérrez Gil. Gabriel	V	46	C	Cerezo de arriba	Sacristán,	Si
47	Heras Cristóbal. Gebriel	V	61	C	—	Labrador	Si
48	Heras Cristóbal. Gregoria	M	56	V	—	Sus labores	No
49	Heras Gómez. Anastasio	V	37	C	—	Labrador	Si
50	Heras Gómez. Francisco	V	85	V	—	Idem	Si
51	Heras Vicente. Donmingo	V	57	C	—	Idem	Si
52	Heras Vitón. Isidoro	V	54	C	—	Idem	Si
53	Heras Vitón. Nicolás	V	52	C	—	Idem	Si
54	Huertas Vacas. Celestina	M	60	V	—	Sus labores	No
55	Lozano González. María	M	52	V	—	Idem	Si
56	Lucas González. Ascensión	M	37	S	—	Idem	No
57	Manzanares Villa. Benito	V	55	C	—	Labrador	Si
58	Manzanares Villa. Julián	V	33	C	—	Idem	Si
59	Martín Fuente. Pedro	V	46	C	—	Jarnalero	Si
60	Martín Lázaro. Juan Marcos	V	32	C	—	Médico	Si
61	Martín Martín. Isidoro	V	41	C	—	Labrador	Si
62	Martín San Miguel. María	M	48	C	—	Maestra	Si
63	Martínez González. Bernardo	V	64	C	—	Labrador	Si
64	Moral Alonso. Gerardo	V	61	C	—	Idem	Si
65	Moral Alonso. Nicolás	V	35	C	—	Idem	Si
66	Moral Vicente Martín	V	44	C	—	Idem	Si
67	Moral Villa. Pascuala	M	65	V	—	Sus labores	No
68	Moreno Villa. Fausto	V	30	S	—	Labrador	Si
69	Muñumel Segovia. Catalina	M	53	V	—	Sus labores	Si
70	Pérez García. Gregorio	V	64	C	—	Labrador	Si
71	Pérez Heras. Agustín	V	63	C	—	Idem	Si
72	Pérez Heras. Luis	V	63	C	—	Idem	Si
73	Pérez González. Emilio	V	30	C	—	Idem	Si
74	Pérez González. Faustino	V	42	C	—	Idem	Si
75	Pérez González. Fermín	V	71	C	—	Idem	Si
76	Pérez González. Pedro	V	40	C	—	Idem	Si
77	Pérez Llorente. Lorenzo	V	46	C	—	Jornalero	No
78	Pérez Martín. María	M	43	V	—	Sus labores	Si
79	Pérez Palomar. Gregorio	V	30	C	—	Labrador	Si
80	Pérez Palomar. Miguel	V	33	C	—	Idem	Si
81	Pérez Vitón. Carlos	V	41	C	—	Labrador	Si
82	Pérez Vitón. Gaspar	V	50	C	—	Idem	Si
83	Priego Morena. Josefa	M	64	V	—	Sus labores	No
84	Redondo Priego. José	V	31	S	—	Guarda	Si
85	Rodríguez Sánchez. Crescencio	V	59	C	—	Rentista	Si
86	Sacristán Benito. Alejandro	V	57	C	—	Labrador	Si
87	Sacristán Benito. Mariano	V	61	V	—	Idem	Si
88	Sacristán Benito. Rufino	V	47	S	—	Idem	Si
89	Sacristán Martín. Andrés	V	70	C	—	Idem	No
90	Sacristán Nieto. Santos	V	76	C	—	Idem	No
91	Sacristán Sacristán. Feliciana	M	68	V	—	Sus labores	No
92	Serna Valdés. Francisco	V	66	C	—	Carnicero	Si
93	Toledo Moral. Gregorio	V	57	C	—	Guarda	Si
94	Toledo Pérez. Angel	V	47	C	—	Labrador	Si
95	Toledo Pérez. Pablo	V	41	S	—	Idem	Si
96	Toledo Vacas. Antonio	V	39	C	—	Jornalero	Si
97	Toledo Villa. Isidoro	V	67	C	—	Guarda	Si
98	Vacas Pastor. Gabriel	V	36	C	—	Carnicero	Si
99	Vacas Priego. Julián	V	37	C	—	Tejero	Si
100	Velasco Soriano. Gabriel	V	40	C	—	Labrador	No
101	Vicente García. Victoriana	M	71	V	—	Sus labores	No
102	Vicente Ibáñez. Petra	M	76	V	—	Idem	Si
103	Villa García. Felipa	M	77	V	—	Idem	No
104	Villa García. Víctor	V	70	C	—	Labrador	Si
105	Villa González. Bernabé	V	65	V	—	Idem	Si
106	Villa González. Isabel	M	63	V	—	Sus labores	No
107	Villa González. Pedro	V	36	C	—	Jornalero	Si
108	Villa Nieto. Hilario	V	60	C	—	Labrador	Si
109	Villa Nieto. Pedro	V	69	C	—	Idem	Si
110	Villa Pérez. Juan	V	67	V	—	Idem	Si

Número	APELLIDOS Y NOMBRE del Elector	SEXO (V) (M)	EDAD Años cumplidos en 1945	ESTADO Civil — S. C. V.	DOMICILIO (Entidad) (Calle y número)	PROFESION	INSTRUCCION
111	Vitón Villa. Francisco.....	V	47	C	Cerezo de arriba.....	Labrador.....	Si
112	Vitón Vitón. Esperanza.....	M	49	V	—	Sus labores.....	Si
113	Vitón Vitón. Santiago.....	V	34	C	—	Labrador.....	Si

Certifico: *Que la presente lista es la definitiva de electores, formada según Decreto de la Presidencia de 29 de Septiembre de 1945.—Segovia, 26 de Enero de 1946.*

V.º B.º:

El Presidente de la Junta Provincial del Censo Electoral,

Félix García Huerta

El Jefe Provincial de Estadística,

Ricardo Palomo

MINISTERIO DE TRABAJO — DIRECCION GENERAL DE ESTADISTICA

Censo Electoral de 1945

PROVINCIA DE SEGOVIA — Municipio de CILLERUELO DE SAN MAMES

Distrito único.—Sección única

Lista definitiva de electores

Número	APELLIDOS Y NOMBRE del Elector	SEXO (V) (M)	EDAD Años cumplidos en 1945	ESTADO Civil — S. C. V.	DOMICILIO (Entidad) (Calle y número)	PROFESION	INSTRUCCIÓN
1	Alonso Pascual. Eduardo	V	39	C	Cilleruelo San Mamés	Labrador	Si
2	Alonso Pascual. Restituto	V	33	C	—	Idem	Si
3	Arribas Cimeno. Dámaso	V	61	C	—	Idem	Si
4	Arribas Gimeno. Jacinta	M	64	V	—	Sus labores	No
5	Arribas Rubio. Emilia	M	59	V	—	Idem	No
6	Arribas Rubio. Marcelino	V	56	C	—	Labrador	Si
7	Diego Gimeno. Justo	V	34	C	—	Idem	Si
8	Diego Ramos. José	V	62	C	—	Idem	Si
9	García Asenjo. Santos	V	69	C	—	Idem	Si
10	Gimeno Arranz. Marcelina	M	66	V	—	Sus labores	No
11	Gimeno Moreno. Eustoquia	M	81	V	—	Idem	No
12	Gimeno Sanz. Juan	V	80	V	—	Labrador	Si
13	Gómez Bartolomé. Bernabé	V	75	C	—	Idem	Si
14	Gómez Rubio. Alejandrino	V	30	C	—	Idem	Si
15	Grande Sanz. Andrea	M	71	V	—	Sus labores	No
16	Iglesia Martín. Juan	V	56	V	—	Labrador	Si
17	López Arribas. Julián	V	35	C	—	Idem	Si
18	López Arribas. Olegario	V	30	C	—	Idem	Si
19	Martín Alonso. Sinforosa	M	73	V	—	Sus labores	No
20	Martín Arribas. Bernardo	V	42	C	—	Labrador	Si
21	Martín Arribas. Daniel	V	43	C	—	Idem	Si
22	Martín García. Simón	V	69	C	—	Idem	Si
23	Martín Gimeno. Lorenzo	V	42	C	—	Idem	Si
24	Martín Grande. Jacinto	V	51	C	—	Idem	Si
25	Martín Sastre. Valeriano	V	36	C	—	Pastor	No
26	Mate García. Ricardo	V	54	C	—	Labrador	Si
27	Mate García. Tomás	V	60	C	—	Idem	Si
28	Mate Gómez. Esteban	V	48	C	—	Idem	Si
29	Mate González. Marcelina	M	82	V	—	Sus labores	No
30	Moreno García. Guillermo	V	55	C	—	Labrador	Si
31	Pascual Berzal. Juana	M	85	V	—	Sus labores	Si
32	Rubio Gómez. Damián	V	56	C	—	Labradorr	Si
33	Rubio Gómez. Luciano	V	62	C	—	Idem	Si
34	Rubio Martín. Luis	V	49	C	—	Idem	Si
35	Sanz Arribas. Mariano	V	41	C	—	Idem	Si
36	Sanz Arribas. Santiago	V	43	C	—	Idem	Si
37	Sanz Asenjo. Andrés	V	57	C	—	Idem	Si
38	Sanz García. Fermín	V	48	C	—	Idem	Si
39	Sanz Martín. Gregoria	M	76	V	—	Sus labores	No
40	Yagüe Arroyo. Leandro	V	49	C	—	Labrador	Si

Certifico: *Que la presente lista es la definitiva de electores, formada según Decreto de la Presidencia de 29 de Septiembre de 1945.—Segovia, 26 de Enero de 1946.*

V.º B.º:
El Presidente de la Junta Provincial del Censo Electoral,
Félix García Huerta

El Jefe Provincial de Estadística,
Ricardo Palomo

MINISTERIO DE TRABAJO — DIRECCION GENERAL DE ESTADISTICA

Censo Electoral de 1945

PROVINCIA DE SEGOVIA — Municipio de CIRUELOS DE COCA

Distrito único.—Sección única

Lista definitiva de electores

Número	APELLIDOS Y NOMBRE del Elector	SEXO (V) (M)	EDAD Años cumplidos en 1945	ESTADO Civil — S. C. V.	DOMICILIO (Entidad) (Calle y número)	PROFESION	Instrucción
1	Alonso Rodero. Daniel	V	51	C	Ciruelos de Coca	Mozo de agujas	Si
2	Alonso Rodero. Leonardo	V	49	C	—	Idem	Si
3	Alonso Sanz. Juan	V	35	C	—	Pastor	Si
4	Alvarez Torres. Juan	V	39	C	—	Médico	Si
5	Benito García. Juan	V	41	C	—	Panadero	Si
6	Benito Muñoz. Leandro	V	82	C	—		Si
7	Bermejo Martín. Elisa	M	64	V	—	Sus labores	Si
8	Bernardos Pabón. Gregorio	V	32	S	—	Sacerdote	Si
9	Carrión Muñoz. Juan	V	60	C	—	Labrador	Si
10	Casado Lozano. Lorenza	M	85	V	—	Sus labores	Si
11	Cubero Silvino. Teófilo	V	50	C	—	Labrador	Si
12	Estébanez García. Isaías	V	45	C	—	Comerciante	Si
13	Fragua Muñoz. Ignacio	V	66	C	—	Pastor	Si
14	Fragua Pérez. Mariano	V	49	C	—	Labrador	Si
15	Fragua Pérez. Pedro	V	47	C	—	Idem	Si
16	Fragua Río. Pablo	V	28	C	—	Idem	Si
17	Fragua Sanz. Alberto	V	60	V	—	Obrero	Si
18	Fragua Sanz. Luciano	V	53	C	—	Idem	No
19	Fraile Sebastián. Juan	V	49	C	—	Idem	No
20	Frutos Martín. Gaudencio	V	71	V	—	Labrador	Si
21	Frutos Sanz. Ricardo	V	44	C	—	Idem	Si
22	Galán Nicolás. Mariano	V	75	C	—	Idem	Si
23	García García. Gregorio	V	49	C	—	Mozo de agujas	Si
24	García Gutiérrez. Antonino	V	42	C	—	Labrador	Si
25	García Herrero. Gregorio	V	28	C	—	Obrero	Si
26	García Sanz. Maximiano	V	59	C	—	Idem	Si
27	Garzón Fraile. Evaristo	V	52	C	—	Idem	Si
28	Gay Garzón. Bibiano	V	38	C	—	Secretario	Si
29	Gay Garzón. Faustina	M	41	V	—	Sus labores	Si
30	Gay Gómez. Eleuterio	V	75	C	—	Jubilado	Si
31	Gómez Gómez. Geroncio	V	60	C	—	Labrador	Si
32	Gómez Morejón. Patricia	M	64	V	—	Sus labores	Si
33	Hernández Arroyo. Daniel	V	33	C	—	Obrero	Si
34	Hernández Arroyo. Mariano	V	35	C	—	Labrador	Si
35	Hernández Arroyo. Vicente	V	22	C	—	Idem	Si
36	Hernández Fragua. Juan	V	56	C	—	Idem	Si
37	Hernández Fragua. Secundino	V	54	C	—	Idem	Si
38	Hernández Martín. Julio	V	57	V	—	Idem	Si
39	Herranz Nicolás. Nicasia	M	29	V	—	Sus labores	Si
40	Herranz Pérez. Amalio	V	73	C	—	Labrador	Si
41	López Cid. Aureo	V	46	C	—	Labrador	Si
42	Lorenzo Manso. Leoncio	V	60	C	—	Herrero	Si
43	Manrique Villar. Benito	V	50	C	—	Jefe Estación	Si
44	Martín Díez. Antolín	V	47	C	—	Obrero de la Vía	Si
45	Martín Lorenzo. Simón	V	44	C	—	Capataz	Si

Número	APELLIDOS Y NOMBRE del Elector	SEXO (V) (M)	EDAD Años cumplidos en 1945	ESTADO Civil — S. C. V.	DOMICILIO (Entidad) (Calle y número)	PROFESION	INSTRUCCION
46	Martín Villoslada. Mariano.....	V	73	C	Ciruelos de Coca	Subsidiado.....	Si
47	Muñoz Casado. Santiago.....	V	50	C	—	Obrero.....	Si
48	Muñoz Frutos Félix.....	V	53	C	—	Labrador.....	Si
49	Muñoz Pascual. Mariano.....	V	32	C	—	Comerciante.....	Si
50	Muñoz Pascual. Victorio.....	V	30	C	—	Obrero.....	Si
51	Muñoz Sanz. Eugenio.....	V	45	C	—	Labrador.....	Si
52	Nicolás Rodríguez. Gregorio.....	V	63	V	—	Idem	Si
53	Pascual Herrero. María.....	M	58	V	—	Sus labores	Si
54	Pascual Herrero. Modesto.....	V	52	C	—	Obrero	Si
55	Pérez Villoslada. Dominica.....	M	84	V	—	Sus labores.....	Si
56	Pindado Bermejo. Tiburcio.....	V	67	C	—	Jubilado.....	Si
57	Recio Sacristán. Zenón.....	V	55	C	—	Obrero.....	Si
58	Reguera González. Fermín.....	V	44	C	—	Factor Renfe.....	Si
59	Rincón Gómez. Conrado.....	V	52	C	—	Labrador.....	Si
60	Rincón Gómez. Teodoro.....	V	51	C	—	Obrero	Si
61	Rodríguez Aragón. Mariano.....	V	68	V	—	Idem	Si
62	Rodríguez Membrilla. Felipe.....	V	57	C	—	Labrador.....	Si
63	Sánchez Herrero. Cirilo.....	V	50	C	—	Idem	Si
64	Sancho Llorente. Bernardo.....	V	60	C	—	Guarda Jurado.....	Si
65	Segovia Escolar. M.ª del Pilar.....	M	23	S	—	Maestra Nacional...	Si
66	Sobrino Hernández. Gonzalo.....	V	37	S	—	Labrador.....	Si
67	Sobrino Hernández. Teófilo.....	V	34	C	—	Idem	Si
68	Toledano Alonso. Ciriaco.....	V	43	V	—	Zapatero.....	Si
69	Toledano Alonso. Francisco.....	V	60	C	—	Alguacil	Si
70	Toledano Alonso. Santos.....	V	56	C	—	Albañil	Si
71	Toledano Garzón. Leandro.....	V	32	C	—	Obrero.....	Si
72	Toledano Garzón. Valentín.....	V	35	C	—	Idem	Si
73	Toledano Gil. Juana.....	M	77	V	—	Sus labores.....	No
74	Toledano Gil. Marcelino.....	V	71	V	—	Subsidiado.....	Si
75	Torres Martín. José.....	V	55	C	—	Guarda agujas.....	Si

Certifico: *Que la presente lista es la definitiva de electores, formada según Decreto de la Presidencia de 29 de Septiembre de 1945.—Segovia, 26 de Enero de 1946.*

V.º B.º:
El Presidente de la Junta Provincial del Censo Electoral
Félix García Huerta

El Jefe Provincial de Estadística,
Ricardo Palomo

MINISTERIO DE TRABAJO — DIRECCION GENERAL DE ESTADISTICA

Censo Electoral de 1945

PROVINCIA DE SEGOVIA — Municipio de COBOS DE FUENTIDUEÑA

Distrito único.—Sección única.

Lista definitiva de electores

Número	APELLIDOS Y NOMBRE del Elector	SEXO (V) (M)	EDAD Años cumplidos en 1945	ESTADO Civil — S. C. V.	DOMICILIO (Entidad) (Calle y número)	PROFESION	INSTRUCCIÓN
1	Andrés Lázaro. Mateo	V	67	C	Cobos de Fuentidueña:	Labrador	Si
2	Arribas Salazar. Herminio	V	33	C	—	Idem	Si
3	Barbudo García. Eugenio	V	66	C	—	Idem	Si
4	Barbudo García. Evaristo	V	47	C	—	Idem	Si
5	Barbudo Ródenas. Eugenio	V	44	C	—	Idem	Si
6	Bernabé Alvarez. Francisco	V	39	C	—	Idem	Si
7	Bravo Pérez. Mariano	V	59	C	—	Idem	Si
8	Calvo Vaquerizo. Julián	V	21	C	—	Idem	Si
9	Carretero García. Paula	M	62	V	—	Sus labores	No
10	Diego Vaquerizo. Isabel	M	64	V	—	Idem	No
11	Esteban Martín. Agapito	V	28	C	—	Labrador	Si
12	Esteban Martín. Juan	V	44	C	—	Idem	Si
13	Fuente Gómez. Quintín	V	60	C	—	Idem	Si
14	Fuente Lobo. Joaquin	V	68	V	—	Idem	No
15	Fuente Melero. Paula	M	60	V	—	Sus labores	No
16	Fuente Peña. Francisco	V	46	C	—	Labrador	Si
17	Fuennte Peña. Manuel	V	49	V	—	Idem	Si
18	García Calvo. Víctor	V	69	C	—	Idem	No
19	García Fuente. Angel	V	35	C	—	Idem	Si
20	García Gómez. Angel	V	35	C	—	Idem	Si
21	García Gómez. Rufino	V	63	C	—	Idem	Si
22	García Martín. Esteban	V	66	C	—	Idem	Si
23	Gómez Cisneros. Mariano	V	54	V	—	Idem	Si
24	Gómez Herrero. Juan	V	43	C	—	Idem	Si
25	Gómez Ródenas. Baltasar	V	45	C	—	Secretario	Si
26	Gómez Ródenas. Julián	V	38	V	—	Labrador	Si
27	Gómez Serrenes. Martín	V	50	C	—	Idem	Si
28	Gómez Serrenes. Miguel	V	47	C	—	Idem	Si
29	González Arroyo. Gregorio	V	30	C	—	Idem	Si
30	González Arroyo. Matías	V	32	C	—	Idem	Si
31	González García. Simón	V	73	C	—	Idem	Si
32	González Pérez. Julio	V	44	C	—	Idem	Si
33	González Pérez. Nicasio	V	42	C	—	Idem	Si
34	González San Miguel. Angeles	M	26	V	—	Sus labores	Si
35	González Valverde. Aniceto	V	62	S	—	Sacerdote	Si
36	González Valle. Santos	V	45	C	—	Jornalero	No
37	Hernando Arranz. Mariano	V	37	C	—	Labrador	Si
38	Iglesias Diego. Crisógono	V	31	C	—	Idem	Si
39	Iglesias Lázaro. Laureano	V	62	C	—	Idem	Si
40	Iglesias Peña. Victoriana	M	64	V	—	Sus labores	No
41	Izquierdo Calvo. Claudio	V	68	V	—	Labrador	Si
42	Izquierdo Lobo. Eugenio	V	57	V	—	Sus labores	No
43	Lamas Melero. Pablo	V	41	C	—	Labrador	Si
44	Lázaro Sanz. Manuel	V	49	C	—	Idem	Si
45	Lobo Fresnillo. Andrés	V	57	C	—	Idem	Si

Número	APELLIDOS Y NOMBRE del Elector	SEXO (V) (M)	EDAD Años cumplidos en 1945	ESTADO Civil — S. C. V.	DOMICILIO (Entidad) (Calle y número)	PROFESION	Instrucción
46	Lobo Fresnillo. Tomás.....	V	41	C	Cobos de Fuentidueña....	Labrador.....	Si
47	Lobo Revenga. Alejandro.....	V	46	C	—	Idem	Si
48	Lobo Rodríguez. Esteban.....	V	44	C	—	Idem	Si
49	Martín Iglesias. Simeón.....	V	72	C	—	Idem	Si
50	Martín Martín. Aniceto.....	V	65	C	—	Sus labores.....	No
51	Mate Esteban. Enrique.....	V	40	C	—	Labrador.....	Si
52	Miguel Soblechero. Miguel de.....	V	49	C	—	Maestro nacional...	Si
53	Núñez Lázaro. Frutos.....	V	35	C	—	Labrador.....	Si
54	Pablo Valle. Gregorio.....	V	54	C	—	Idem	Si
55	Pascual Barrio. Nicolás.....	V	37	C	—	Idem	Si
56	Poza Martín. Manuel.....	V	70	C	—	Idem	Si
57	Poza de Pablo. Félix.....	V	34	C	—	Jornalero.....	Si
58	Ródenas Gómez. Pelegrín.....	V	68	C	—	Labrador.....	No
59	Ródenas Lázaro. Máximo.....	V	73	V	—	Idem	Si
60	Ródenas Lobo. Rafael.....	V	59	C	—	Idem	Si
61	San José Expósito. Jonás.....	V	57	C	—	Idem	Si
62	San José Fuente. Crescencio.....	V	27	C	—	Idem	Si
63	Santiago Riñón. Emilio.....	V	28	C	—	Idem	Si
64	Sanz de Diego. Natividad.....	M	46	V	—	Sus labores.....	Si
65	Serrano García. Teodoro.....	V	43	C	—	Labrador.....	Si
66	Serrano Martín. Olalla.....	V	67	C	—	Idem	Si
67	Val Lázaro. Tomás.....	V	49	C	—	Idem	Si
68	Villa Iglesias. Nicomedes.....	V	27	C	—	Idem	Si

Certifico: *Que la presente lista es la definitiva de electores, formada según Decreto de la Presidencia de 29 de Septiembre de 1945.—Segovia, 26 de Enero de 1946.*

El Jefe Provincial de Estadística,
Ricardo Palomo

V.º B.º:
El Presidente de la Junta Provincial del Censo Electoral,
Félix García Huerta

MINISTERIO DE TRABAJO — DIRECCION GENERAL DE ESTADISTICA

Censo Electoral de 1945

PROVINCIA DE SEGOVIA — Municipio de COBOS DE SEGOVIA

Distrito único.—Sección única.

Lista definitiva de electores

Número	APELLIDOS Y NOMBRE del Elector	SEXO (V) (M)	EDAD Años cumplidos en 1945	ESTADO Civil — S. C. V.	DOMICILIO (Entidad) (Calle y número)	PROFESION	INSTRUCCION
1	Aguado Riobóo. Francisco.....	V	24	S	Cobos de Segvia	Maestro Nacional ..	Si
2	Agüero Cuesta. Aurelio.....	V	42	C	—	Labrador.....	Si
3	Agüero Cuesta. Honorio.....	V	51	C	—	Idem	Si
4	Agüero García. Alvaro	V	86	V	—	Idem	Si
5	Andrés Torres. Manuel.....	V	69	V	—	Obrero.....	Si
6	Andrés Torres. Nicasio.....	V	47	C	—	Labrador.....	Si
7	Bermejo Dueñas. José.....	V	41	C	—	Obrero.....	Si
8	Bermejo Heredero, Felipa.....	M	62	V	—	Sus labores.	Si
9	Burgos Agüero. Alvaro.....	V	62	V	—	Labrador.....	Si
10	Burgos Estébez. Aquilino.....	V	29	C	—	Idem	Si
11	Cabrero Maroto. Mariano	V	55	C	—	Idem	Si
12	Cuesta García. Elena.....	M	82	V	—	Sus labores.....	Si
13	Domingo Montalvo. Bernardo....	V	49	C	—	Carpintero	Si
14	Dueñas González. Estanislada	M	71	V	—	Sus labores.....	Si
15	Escudero Alonso. María Loreto...	M	47	S	—	Maestra Nacional ..	Si
16	Esteban Sánchez. Germán.....	V	38	C	—	Obrero.....	Si
17	Esteban Velasco. Gabino	V	65	C	—	Idem	Si
18	Gacimartín Aparicio. Nicanor....	V	44	C	—	Labrador.....	Si
19	Gacimartín Bermejo. Moisés.....	V	39	C	—	Obrero.....	Si
20	Gacimartín Quintanar. Isabel.....	M	73	V	—	Sus labores.....	Si
21	García Domingo. Anfiano.....	V	43	C	—	Labrador.....	Si
22	García Domingo. Benjamín	V	41	C	—	Idem	Si
23	García Domingo. Digno	V	44	S	—	Idem	Si
24	García Domingo. Marino.....	V	43	C	—	Idem	Si
25	García Domingo. Sebastián	V	47	C	—	Idem	Si
26	García Frutos. Victoriano	V	53	C	—	Idem	Si
27	García García. Dolores	M	73	V	—	Sus labores.....	Si
28	García García. Luciano.....	V	38	C	—	L brador.....	Si
29	García García. Maximiana.....	M	38	S	—	Sus labores.....	Si
30	García Jorge. Gregorio	V	51	C	—	Labrador.....	Si
31	García Jorge. Vicente	V	54	C	—	Idem	Si
32	García Mercado. Andrés.....	V	55	C	—	Idem	Si
33	García Mercado. Leonides.....	V	57	C	—	Idem	Si
34	Grande Sáez. Epifania.....	M	61	V	—	Sus labores.....	No
35	Hernando Garcillán. Emilia	M	62	V	—	Idem	No
36	Jorge Torres. Margarita.....	M	77	V	—	Idem	No
37	Maroto Alonso. Sebastián.....	V	51	C	—	Obrero.....	Si
38	Marugán Arribas. Amador	V	55	C	—	Labrador.....	Si
39	Marugán González. Sinforoso.....	V	60	C	—	Obrero.....	Si
40	Marugán Maroto. Antonio.....	V	63	C	—	Idem	Si
41	Mercado Benito. Julián.....	V	74	V	—	Labrador.....	Si
42	Mercado García. Manuel.....	V	44	C	—	Idem	Si
43	Migueláñez Martín. Angelita.....	M	76	V	—	Sus labores.....	No
44	Moreno Dueñas. Celestino.....	V	55	C	—	Obrero.....	Si
45	Ossorios Hernández. Rafael.....	V	45	C	—	Idem	Si

Número	APELLIDOS Y NOMBRE del Elector	SEXO (V) (M)	EDAD Años cumplidos en 1945	ESTADO Civil — S. C. V.	DOMICILIO (Entidad) (Calle y número)	PROFESION	INSTRUCCION
49	Palomo Casado. Luciano.....	V	59	C	Cobos de Segovia	Maestro Nacional..	Si
47	Pavón Gil. Liborio.....	V	54	C	—	Labrador.....	Si
48	Pérez Anaya. María.....	M	65	V	—	Sus labores.....	No
49	Rodao Hernando. Antonio.....	V	40	C	—	Obrero.....	Si
50	Rodao Hernando. Isaac.....	V	34	C	—	Idem	Si
51	Rodao Hernando. Prudenciano...	V	29	C	—	Idem	Si
52	Rodao Pérez. Isaac.....	V	74	V	—	Idem	Si
53	Rodríguez Frutos. Manuel.....	V	63	C	—	Labrador.....	Si
54	Rodríguez Luengo. Marcelino....	V	30	C	—	Idem	Si
55	Sáez Hernando. Julio.....	V	31	C	—	Obrero.....	Si
56	Sevillano Burgos. Santiago.....	V	28	C	—	Idem	Si
57	Torres García. Francisco.....	V	54	V	—	Labrador.....	Si
58	Torres García. Vicente.....	V	50	C	—	Idem	Si

Certifico: *Que la presente lista es la definitiva de electores, formada según Decreto de la Presidencia de 29 de Septiembre de 1945.—Segovia, 26 de Enero de 1946.*

V.º B.º:
El Presidente de la Junta Provincial del Censo Electoral,
Félix García Huerta

El Jefe Provincial de Estadística,
Ricardo Palomo

MINISTERIO DE TRABAJO — DIRECCION GENERAL DE ESTADISTICA

Censo Electoral de 1945

PROVINCIA DE SEGOVIA — Municipio de COCA

Distrito único.—Sección primera

Lista definitiva de electores

Número	APELLIDOS Y NOMBRE del Elector	SEXO (V) (M)	EDAD Años cumplidos en 1945	ESTADO Civil — S. C. V.	DOMICILIO (Entidad) (Calle y número)	PROFESION	INSTRUCCION
1	Aceves Casanova. Bernardino	V	63	C	F. R. y Llorente, 8	Industrial	Si
2	Aceves Galán. Liborio	V	34	C	Canongía, 5	Resinero	Si
3	Aceves González. Mariano	V	64	C	Real, 33	Idem	Si
4	Aceves González. Mateo	V	71	C	Canongía, 5	Jubilado	Si
5	Aceves González. Vicenta	M	74	V	San Nicolás, 4	Sus labores	Si
6	Aceves Rubio. Julia	M	47	V	Real, 21	Idem	Si
7	Acosta García. Arturo	V	38	C	Idem, 26	Industrial	Si
8	Acosta Villacorta. Demetrio	V	75	V	D.ª Joaquina R., 7	Jubilado	Si
9	Acosta Villacorta. Romualdo	V	62	C	Real, 23	Obrero	Si
10	Aguado Fraile. Gregorio	V	59	C	Plaza Chica, 2	Resinero	Si
11	Aguado Fraile. Lorenzo	V	74	C	D.ª J. Ruiz, 6	Jubilado	Si
12	Agüero Chiche. Pedro	V	52	V	Real, 32	Obrero	Si
13	Alvarez Mata. Sinforiano	V	40	C	Idem, 27	Idem	Si
14	Alvarez López. Félix	V	44	C	San Nicolás, 16	Resinero	Si
15	Anaya Aceves. Julio	V	41	C	San Juan, 2	Panadero	Si
16	Antón Trapero. Eugenio	V	38	C	Estación F. C.	Ferroviario	Si
17	Aranda Blanco. Gregorio	V	53	C	Nueva, 8	Resinero	Si
18	Aranda Pascual. Ramón	V	60	C	Idem, 13	Idem	Si
19	Aranda Pérez. Miguel	V	28	C	Idem, 13	Idem	Si
20	Arranz Barbado. Macario	V	51	C	D.ª J. Ruiz, 4	Idem	Si
21	Arranz León. Macario	V	41	C	Idem, 14	Idem	Si
22	Blanco Rodríguez. Fidel	V	64	C	Real, 14	Industrial	Si
23	Buenaposada Velasco Antolín	V	56	C	Estación F. C.	Ferroviario	Si
24	Cabrero Jerónimo. Pedro	V	75	V	San Nicolás 10,	Jubilado	Si
25	Cabrero Maroto. Gregorio	V	46	C	Hornos, 4	Resinero	Si
26	Cabrero Maroto. Nemesio	V	49	C	San Nicolás, 16	Guarda forestal	Si
27	Cabrero Maroto. Valentín	V	32	C	Idem, 10	Resinero	Si
28	Calle Yusta. Mariano	V	55	C	Canongía, 24	Caminero	Si
29	Cámara González. Ricardo	V	27	C	Idem, 23	Resinero	Si
30	Cámara Muñoz. Guzmán	V	29	C	Real, 21	Mutilado	Si
31	Cámara Quinzano. Gerardo	V	54	C	Plaza Chica, 1	Resinero	Si
32	Cámara Quinzano. Tomás	V	69	V	Real, 30	Jubilado	Si
33	Capa Díaz. Críspulo	V	50	C	D.ª J. Ruiz, 1	Obrero	Si
34	Capa Sacristán. Andrés	V	31	C	Nueva, 5	Alpargatero	Si
35	Casado Cruz. Petra	M	60	V	Canongía, 22	Sus labores	Si
36	Casanova Arranz. Dorotea	M	86	V	F. R. Llorente, 11	Idem	Si
37	Casanova Rincón. Julia	M	66	V	Plaza Mayor, 1	Idem	Si
38	Casanova Rincón. Matilde	M	60	S	Real, 17	Idem	Si
39	Casanova Rincón. Paulino	V	64	V	Idem, 17	Farmacéutico	Si
40	Castillo López. Primitivo	V	61	C	Idem, 35	Carrero	Si
41	Cuadrado Cuadrado. Fernanda	M	41	V	Canongía, 19	Sus labores	Si
42	Espías Sanz. Ana	M	69	V	D.ª J. Ruíz, 12	Idem	Si
43	Esteban Martín. Felipe	V	52	C	Canongía, 2	Capataz carreteras	Si
44	Fernández Rubio. Emiliano	V	28	C	San Juan, 6	Carrero	Si
45	Fernández Yagüe. Filomena	M	70	V	F. R. Llorente, 6	Sus labores	Si

Número	APELLIDOS Y NOMBRE del Elector	SEXO (V) (M)	EDAD Años cumplidos en 1945	ESTADO Civil — S. C. V.	DOMICILIO (Entidad) (Calle y número)	PROFESION	Instrucción
46	Frías Niño. Saturnino	V	68	V	Plaza Mayor, 2	Guarda	Si
47	Frutos de la Calle. Ovidio	V	30	C	Nueva, 1	Albañil	Si
48	Galán Rubio. Gregorio	V	43	C	F. R. Llorente, 5	Agricultor	Si
49	Galán Segovia. Bonifacio	V	56	C	Real, 33	Alguacil	Si
50	Galán Segovia. Macario	V	35	C	Idem, 19	Agricultor	Si
51	Galán Vega. Marcelino	V	34	C	Idem, 35	Idem	Si
52	Galicia Pilar. Fabio	V	65	C	San Juan, 3	Guarda forestal	Si
53	Galindo Aceves. Juan	V	43	C	San Nicolás, 4	Resinero	Si
54	Gallego Herrero. Basilio	V	50	C	Real, 30	Idem	Si
55	García Cobos. Justino	V	50	C	Plaza Chica, 4	Idem	Si
56	García Cobos. Ramón	V	52	C	Canongía, 8	Idem	Si
57	García Frutos. Manuel	V	57	C	Idem, 6	Idem	Si
58	García Encinas. Eustaquio	V	39	C	Estación, FC.	Factor	Si
59	García García. Francisco	V	66	C	F. R. Llorente, 8	Jubilado	Si
60	García González. Juliana	M	73	V	Hornos, 2	Sus labores	Si
61	García Martín. Román	V	78	C	San Juan, 6	Jubilado	Si
62	García Ortega. Eleuterio	V	46	C	D.ª J. Ruiz, 6	Resinero	Si
63	García Río. Jesús	V	36	C	Canongía, 3	Sastre	Si
64	García Sanz. Juan Bautista	V	34	C	Real, 25	Obrero	Si
65	García Sanz. Nicanor	V	32	C	Nueva, 6	Resinero	Si
66	García Tarrero. Eusebio	V	31	C	Canongía, 12	Obrero	Si
67	García Velázquez. Benjamín	V	57	C	D.ª J. Ruiz, 5	Labrador	Si
68	Gil Sanz. Dionisio	V	28	S	Real, 22	Jornalero	Si
69	Giménez Caballero. Félix	V	53	C	Hornos, 14	Resinero	Si
70	Gómez García. Manuel	V	36	C	Plaza Mayor, 3	Obrero	Si
71	Gómez González. Filomena	M	64	V	San Nicolás, 20	Sus labores	Si
72	Gómez López. Bernabé	V	51	C	El Castillo	Jornalero	Si
73	Gómez Vega. Anastasio	V	49	C	D.ª J. Ruiz, 6	Sacristán	Si
74	González Casanova. Francisco	V	33	V	Plaza Mayor, 1	Secretario Ayunt.º	Si
75	González Fernández. Luciano	V	41	C	Canongía 7,	Obrero	Si
76	González Fernández. Nicolasa	M	66	V	D.ª J. Ruiz, 2	Sus labores	Si
77	González Fragua. Fidela	M	78	V	Canongía, 25	Idem	Si
78	González Gómez. Joaquín	V	36	C	San Juan, 4	Agricultor	Si
79	González Gómez. Manuel	V	34	C	San Nicolás, 20	Obrero	Si
80	González Pascual. Anastasio	V	36	C	Hornos, 18	Resinero	Si
81	González Pascual. Nicasio	V	37	C	San Nicolás, 14	Idem	Si
82	González Rico. Justa	M	72	V	D.ª J. Ruiz, 8	Sus labores	Si
83	Herrero Aguado. Paulino	V	69	V	San Nicolás	Jubilado	Si
84	Herrero Aranda. Pedro	V	33	C	Nueva, 4	Cartero	Si
85	Herrero Casado. Valentín	V	75	C	Idem, 5	Jubilado	Si
86	Herrero Hernández. Miguel	V	56	C	Plaza del Arco, 2	Guarda P	Si
87	Herrero López, Emilio	V	25	C	Hornos, 1	Obrero	Si
88	Herrero López. Mariano	V	28	C	Idem, 1	Idem	Si
89	Herrero López. Victoria	M	35	V	Nueva, 5	Sus labores	Si
90	Laguna Diez. Basilio	V	58	C	Canongía, 23	Resinero	Si
91	Laguna Diez. Juana	M	61	V	Nueva, 3	Sus labores	Si
92	Laguna Diez. Magdalena	M	52	V	San Nicolás, 9	Idem	Si
93	Laguna Diez. Mario	V	38	C	Hornos, 16	Resinero	Si
94	Lázaro Avila. Eusebio	V	54	C	Estación FC.	Jefe Estación	Si
95	León Hernansanz. Petra	M	44	V	San Nicolás, 8	Sus labores	Si
96	Lobo Martín. Marcelino	V	54	C	F. R. Llorente, 15	Industrial	Si
97	López Colomo. Brígida	M	67	V	Real, 22	Sus labores	Si
98	López Garzón. David	V	60	C	D.ª J. Ruiz, 14	Albañil	Si
99	López Martín. Mariano	V	89	V	Real, 33	Jubilado	Si
100	López Velázquez. Victoriano	V	51	C	Canongía, 18	Resinero	Si
101	López Haro. Raúl	V	42	C	D.ª J. Ruiz, 10	Músico	Si
102	Lozano Acosta. Teófilo	V	40	C	San Juan, 4	Obrero	Si
103	Manjón González. Abundio	V	38	C	Canongía, 9	Chófer	Si
104	Maroto García. Gregorio	V	60	C	Estación FC.	Industrial	Si
105	Maroto González. Angel	V	43	C	Hornos, 1	Obrero	Si
106	Maroto González. Fructuoso	V	45	C	Real, 14	Idem	Si
107	Marugán Barbado. Mariano	V	68	C	Canongía, 21	Jubilado	Si
108	Martín Aceves. Aurea	M	38	V	Idem, 3	Sus labores	Si
109	Martín Aceves. Victoriano	V	36	C	Idem, 4	Obrero	Si
110	Martín Fernández. Bonifacio	V	67	C	San Nicolás, 14	Jubilado	Si

Número	APELLIDOS Y NOMBRE del Elector	SEXO (V) (M)	EDAD Años cumplidos en 1945	ESTADO Civil — S. C. V.	DOMICILIO (Entidad) (Calle y número)	PROFESION	INSTRUCCION
111	Martín López. Angel	V	60	C	San Nicolás, 5	Resinero	Si
112	Martín Martín. Justa	M	40	V	Idem, 4	Sus labores	Si
113	Martín Recio. Felipe	V	42	C	Idem, 4	Resinero	Si
114	Martín Tarrero, Pablo	V	56	C	Nueva, 7	Idem	Si
115	Martín Toledano. Florencio	V	59	C	Canongia, 19	Agricultor	Si
116	Martín Toledano. Lorenzo	V	55	C	Real, 24	Idem	Si
117	Martín Villoslada. Valeriano	V	72	C	Canongia, 3	Jubilado	Si
118	Merino Heredero. Víctor	V	49	C	Nueva, 9	Chófer	Si
119	Miguel Moreno. Julián	V	40	C	San Nicolás, 7	Obrero	Si
120	Miguel Santos. Escolástica	M	35	S	F. R. Llorente 7	Maestra Nacional	Si
121	Minguela Abuja. Leonor	M	69	V	D.ª J. Ruiz, 5	Sus labores	Si
122	Muñoz Gómez, Rosa	M	47	V	San Cristóbal, 6	Idem	Si
123	Murciego García. Cruz	V	45	C	El Castillo	Alfarero	Si
124	Murciego García. Guillermo	V	59	C	Idem	Idem	Si
125	Negro Galán. Felipe	V	36	C	Canongía, 4	Obrero	Si
126	Oviedo Martín. Dionisio	V	44	C	Real, 26	Industrial	Si
127	Oviedo Martín. Félix	V	38	C	Idem, 17	Idem	Si
128	Palomares Fraile. Mariano	V	38	C	D.ª J. Ruiz, 8	Obrero	Si
129	Palomares Fraile. Natividad	M	41	V	San Nicolás, 4	Sus labores	Si
130	Palomares Galindo. Alfonso	V	69	C	Nueva, 4	Jubilado	Si
131	Palomares Galindo. Cirilo	V	49	C	San Juan, 8	Ganadero	Si
132	Palomares Galindo. Mariano	V	54	C	San Nicolás, 18	Idem	Si
133	Palomares Galindo. Pablo	V	63	C	Plaza del Arco, 3	Resinero	Si
134	Palomares Rodríguez. José	V	35	C	San Nicolás, 14	Idem	Si
135	Pascual García. Antonio	V	51	C	Canongía, 9	Obrero	Si
136	Piquero Martín. Ambrosio	V	38	C	San Nicolás, 19	Resinero	Si
137	Piquero Martín. Mariano	V	48	C	San Juan, 1	Obrero	Si
138	Piquero Nicolás. Tomás	V	51	C	Canongía, 16	Idem	Si
139	Rebollo Casanova. Angel	V	45	C	Real, 27	Idem	Si
140	Regorigo Rodríguez. Lorenzo	V	36	C	Canongía, 11	Resinero	Si
141	Renedo Velasco. Andrés	V	59	C	F. R. Llorente, 2	Jubilado	Si
142	Renedo Velasco. Mariano	V	57	C	Idem	Idem	Si
143	Rincón García. Mariano	V	61	C	Plaza del Arco, 1	Resinero	Si
144	Rincón Llorente. Casiano	V	27	C	Idem	Idem	Si
145	Rio Saez. Pantaleón	V	65	C	Canongía, 12	Obrero	Si
146	Rodríguez Gómez. Enrique	V	62	V	Real, 18	Pastor	Si
147	Rogero Rodríguez. Aurelio	V	40	C	Nueva, 2	Obrero	Si
148	Roldán Sánchez. Gregoria	M	61	V	D.ª J. Ruiz, 9	Sus labores	Si
149	Rubio Agüero. Nemesio	V	31	C	San Nicolás, 8	Carrero	Si
150	Rubio Cid. José	V	64	C	Hornos, 2	Jubilado	Si
151	Rubio Giménez. Angel	V	29	C	Idem	Resinero	Si
152	Rubio Laguna. Félix	V	32	C	San Nicolás, 6	Obrero	Si
153	Rubio León. Benito	V	64	C	Idem, 3	Agricultor	Si
154	Saez Sanz. Demetrio	V	37	C	San Juan, 6	Industrial	Si
155	Sánchez Esteban. Rafael	V	26	S	Hornos, 6	Obrero	Si
156	Sanz Aceves. Mariano	V	45	C	F. R. Llorente, 7	Idem	Si
157	Sanz Calle. Francisco	V	38	C	Hornos, 6	Panadero	Si
158	Sanz García. Juan	V	75	C	San Nicolás, 1	Jubilado	Si
159	Sanz García. Mariano	V	81	C	Plaza Mayor, 4	Industrial	Si
160	Sanz González. Benito	V	35	C	Real, 21	Chófer	Si
161	Sanz Muñoz. Eduardo	V	31	C	San Juan, 3	Obrero	Si
162	Sanz Núñez. Saturnino	V	41	C	Real, 21	Idem	Si
163	Sanz Sáez. Florencio	V	44	C	Estación F. C.,	Ferroviario	Si
164	Sanz Toledano. Alvaro	V	25	C	San Juan, 4	Chófer	Si
165	Sastre González. Andrés	V	39	C	Real, 16	Tablajero	Si
166	Sastre González. Avelino	V	45	C	D.ª J. Ruiz, 5	Idem	Si
167	Segovia Casado. Eustasia	M	81	V	Real, 19	Sus labores	Si
168	Simón Pérez. Valentín	V	63	C	Idem, 20	Pastor	Si
169	Soblechero Miguel. Guillermo	V	54	C	Hornos, 12	Resinero	Si
170	Tapia González. Leandro	V	31	C	San Nicolás, 5	Idem	Si
171	Tapia Navas. Emilio	V	58	C	San Juan, 10	Idem	Si
172	Vega Herrero. Bonifacia	M	67	V	Canongía, 20	Sus labores	Si
173	Velázquez Gómez. Agustina	M	79	V	F. R. Llorente, 10	Idem	Si
174	Velázquez Gómez. Bruno	V	73	C	Idem, 9	Agricultor	Si
175	Velázquez Gómez. Florencio	V	80	C	Canongía, 15	Idem	Si

Número	APELLIDOS Y NOMBRE del Elector	SEXO (V) (M)	EDAD Años cumplidos en 1945	ESTADO Civil — S. C. V.	DOMICILIO (Entidad) (Calle y número)	PROFESION	INSTRUCCION
176	Velázquez Gómez. Juan	V	70	C	F. R. Llorente, 3	Agricultor	Si
177	Velázquez Martín. Vicenta	M	78	V	Nueva, 6	Sus labores	Si
178	Velázquez Rogero. Alejando	V	52	C	Real, 31	Agricultor	Si
179	Villacorta Muñoz. Andrés	V	31	C	Canongía, 29	Resinero	Si
180	Villacorta Regorigo. Miguel	V	64	C	Idem, 29	Idem	Si
181	Villacorta Regorigo. Roberto	V	61	C	San Juan, 14	Obrero	Si
182	Villareal Pozo. Angel	V	21	C	Nueva, 11	Idem	Si
183	Yubero Cerezo. José	V	49	C	F. R. Llorente, 11	Tonelero	Si
184	Yuste Anaya. José	V	47	C	Real, 21	Herrero	Si
185	Yuste Santos. Victorino	V	59	C	F. R. Llorente, 1	Practicante	Si
186	Zamora Barbado. Julio	V	40	C	Hornos, 8	Obrero	Si
187	Zarracín García. Pedro	V	39	C	Real, 18	Resinero	Si

Certifico: *Que la presente lista es la definitiva de electores, formada según Decreto de la Presidencia de 29 de Septiembre de 1945.—Segovia, 26 de Enero de 1946.*

El Jefe Provincial de Estadística,
Ricardo Palomo

V.º B.º:
El Presidente de la Junta Provincial del Censo Electoral,
Félix García Huerta

MINISTERIO DE TRABAJO — DIRECCION GENERAL DE ESTADISTICA

Censo Electoral de 1945

PROVINCIA DE SEGOVIA — Municipio de COCA

Distrito único.—Sección segunda.

Lista definitiva de electores

Número	APELLIDOS Y NOMBRE del Elector	SEXO (V) (M)	EDAD Años cumplidos en 1945	ESTADO Civil — S. C. V.	DOMICILIO (Entidad) (Calle y número)	PROFESION	Instrucción
1	Aceves López. Julián	V	40	C	Ancha, 6	Albañil	Si
2	Aceves López. Mariano	V	42	C	Ronda, 14	Idem	Si
3	Aceves Pascual. Narciso	V	60	C	Idem, 36	Obrero	Si
4	Aceves Sanz. Luis	V	31	C	Ancha, 2	Industrial	Si
5	Acosta García. Alejandro	V	46	C	Aguililla, 17	Obrero	Si
6	Acosta García. Fernando	V	42	C	Alameda, 17	Industrial	Si
7	Acosta Villacorta. José	V	74	C	Aguililla, 7	Jubilado	Si
8	Alonso Sastre. Eugenio	V	55	C	Ancha, 12	Agricultor	Si
9	Alvarez López. Angel	V	47	C	Ronda, 7	Resinero	Si
10	Amores Nicolás. Eustasio	V	39	C	Idem, 31	Veterinario	Si
11	Anaya Espías. Luis	V	30	C	San Adrián, 2	Panadero	Si
12	Aranda Blanco. José	V	51	C	Idem, 7	Resinero	No
13	Aranda Blanco. Lorenzo	V	64	C	Ronda, 4	Idem	Si
14	Arevalillo Yubero. Justo	V	61	C	Extramuros	Guarda forestal	Si
15	Arnaz Pérez. Julio	V	55	C	Alameda, 1	Obrero	Si
16	Arranz Barbado. Angela	M	71	V	Aguililla, 10	Sus labores	Si
17	Arranz Barbado. Florencio	V	49	C	Extramuros	Obrero	Si
18	Arranz León. Andrés	V	43	C	Ronda, 37	Resinero	Si
19	Arroyo Sanz. Lorenzo	V	83	C	Valdenebro, 38	Jubilado	Si
20	Barahona Alvaro. Emiliano	V	27	S	Ronda	Guardia civil	Si
21	Blanco Rodríguez. Francisco	V	58	C	Valdenebro, 30	Guarda	Si
22	Blanco Rodríguez. Inés	M	45	V	Idem, 18	Sus labores	Si
23	Blanco Rodríguez. Victoriano	V	51	C	Idem, 30	Obrero	Si
24	Boal Montero. Jesús	V	39	S	Idem, 30	Resinero	Si
25	Caballero Esteban. Tomasa	M	74	V	Fábrica, 16	Sus labores	Si
26	Cabrero Maroto. Julián	V	34	C	Ancha, 15	Resinero	Si
27	Cabrero Maroto. Luis	V	43	C	Ronda, 19	Idem	Si
28	Calle Alonso. Marcos	V	62	C	Alameda, 17	Propietario	Si
29	Calle Martín. Jacinto	V	41	C	Valdenebro, 12	Resinero	Si
30	Calle Justa. María	M	60	V	Hontanilla, 21	Sus labores	Si
31	Caño González. Victorina	M	57	V	Ancha, 7	Idem	Si
32	Capa Díaz. Juan	V	58	C	Aguililla, 5	Alpargatero	Si
33	Carrión Cámara. Manuel	V	35	C	Idem, 1	Albañil	Si
34	Carrión Cámara. Mariano	V	33	C	Fábrica, 7	Idem	Si
35	Carrión Cámara. Raimundo	V	29	C	Valdenebro, 20	Idem	Si
36	Carrión Medialdea. Isidro	V	34	C	Idem, 34	Idem	Si
37	Carrión Medialdea. Juan	V	38	C	Idem, 34	Idem	Si
38	Carrión Muñoz. Gregorio	V	63	V	Idem, 20	Idem	Si
39	Catalina Galán. Elías	V	34	C	Ronda, 62	Obrero	Si
40	Catalina Galán. Filiberto	V	37	C	Valdenebro, 38	Idem	Si
41	Catalina Martín. Cesáreo	V	62	C	Idem, 42	Comerciante	Si
42	Catalina Talbara. Felipe	V	48	C	Ancha, 25	Herrero	Si
43	Catalina Talbara. Manuela	M	41	V	Fábrica, 3	Sus labores	Si
44	Catalina Talbara. Rufino	V	39	C	Ronda, 71	Herrero	Si
45	Catalina Talbara. Tomás	V	43	C	Aguililla, 3	Idem	Si

Número	APELLIDOS Y NOMBRE del Elector	SEXO (V) (M)	EDAD Años cumplidos en 1945	ESTADO Civil — S. C. V.	DOMICILIO (Entidad) (Calle y número)	PROFESION	INSTRUCCION
46	Cobos García. Leoncio	V	66	C	Fábrica, 10	Jubilado	Si
47	Cocero Domínguez. Eduardo	V	45	C	Ronda, 50	Maestro nacional	Si
48	Conde Rodríguez. Domingo	V	33	S	Idem	Médico	Si
49	Crespo Huertas. Julián	V	32	C	Ancha, 11	Obrero	Si
50	Cuéllar Acosta. Anastasia	M	78	V	Ronda	Sus labores	Si
51	Diego Bernal. Crescencia	M	79	V	Idem, 33	Idem	Si
52	Díez Garrido. Nemesio	V	63	V	Aguililla, 2	Obrero	Si
53	Díez Rogero. Andrés	V	26	C	Idem, 10	Idem	Si
54	Fernández Martín. Angel	V	70	V	Valdenebro, 9	Agricultor	Si
55	Fernández Rubio. Angela	M	38	V	Idem, 9	Sus labores	Si
56	Ferrero García. Lucinio	V	51	C	Idem, 32	Comerciante	Si
57	Fragua Martín. Teodoro	V	30	C	Aguililla, 4	Obrero	Si
58	Fragua Sanz. Regino	V	46	C	Extramuros	Ferroviario	Si
59	Fuertes Vaquero. Angel	V	42	C	Aguililla, 13	Industrial	Si
60	Galán Carabias. Matilde	M	61	V	Ancha, 2	Sus labores	Si
61	Galán García. Andrés	V	60	C	Aguililla, 11	Obrero	Si
62	Galán García. Manuel	V	42	C	Valdenebro, 12	Agricultor	Si
63	Galán Gómez. Juan	V	26	C	Ronda	Obrero	Si
64	Galán Santos. Victoriano	V	66	C	Valdenebro, 12	Idem	Si
65	Galán Segovia. Ezequiel	V	57	C	Ronda, 59	Idem	Si
66	Galán Segovia. Mariano	V	55	C	Idem, 75	Sereno	Si
67	Galán Zurdo. Mariano	V	59	C	Idem	Agricultor	Si
68	Galindo Aceves. Primo	V	30	C	Fábrica, 6	Resinero	Si
69	Galindo Aguado. Julián	V	80	V	Hontanilla, 8	Jubilado	Si
70	Galindo Gómez. Arcadio	V	41	C	Extramuros	Tonelero	Si
71	Galindo San José. Julián	V	54	C	Ronda, 34	Resinero	Si
72	Galindo Sanz. Nicolás	V	28	C	Idem, 64	Obrero	Si
73	Gallego Vega. Antonio	V	38	C	Alameda, 2	Comerciante	Si
74	García Alvarez. Leandro	V	42	C	Extramuros	Obrero	Si
75	García Aragón. Julián	V	54	C	Aguililla, 6	Idem	Si
76	García Aragón. Petra	M	51	V	Ronda, 51	Sus labores	No
77	García Benito. Juan	V	58	C	Hontanilla, 11	Resinero	Si
78	García Cobos. Eusebio	V	35	C	Valdenebro, 40	Obrero	Si
79	García García. Micaela	M	60	V	Callejón Palomares	Sus labores	Si
80	García González. José	V	49	C	Aguililla, 12	Oficial Secretario	Si
81	García Heras. Ezequiela	M	79	V	San Adrián, 5	Sus labores	Si
82	García Laguna. Francisco	V	25	C	Hontanilla, 27	Resinero	Si
83	García Martín. Gregorio	V	76	V	Valdenebro, 7	Jubilado	Si
84	García Martín. Julio	V	68	C	Hontanilla, 15	Idem	Si
85	García Río. Teófilo	V	42	C	Alameda, 10	Sastre	Si
86	García Sanz. Cándido	V	77	C	Valdenebro, 40	Destilador	Si
87	García Velasco. Pedro	V	54	C	Idem, 48	Agricultor	Si
88	García Velázquez. Federico	V	55	C	Ronda, 45	Idem	Si
89	García Velázquez. Pablo	V	41	C	Idem	Idem	Si
90	García Velázquez. Petra	M	31	V	San Adrián, 4	Sus labores	Si
91	Gaviña Múgica. Miguel	V	31	C	Ronda, 2	Ingeniero	Si
92	Giménez Encinas. Teófilo	V	34	C	Hontanilla, 4	Industrial	Si
93	Giménez García. Severiano	V	59	C	Idem	Idem	Si
94	Gómez Barbudo. Julio	V	29	C	Idem, 6	Empleado	Si
95	Gómez López. Obdulia	M	83	V	Idem, 25	Sus labores	Si
96	Gómez Sanz. Demetrio	V	45	C	Extramuros	Guarda forestal	Si
97	González Caballero. Alfredo	V	37	C	Alameda, 13	Cartero peatón	Si
98	González Corral. Juan	V	85	C	Ancha, 23	Jubilado	Si
99	González Ferrero. Dionisio	V	51	C	Fábrica, 1	Comerciante	Si
100	González González. Florentino	V	41	C	Ronda, 4	Resinero	Si
101	González González. Jacinto	V	30	C	Valdenebro, 13	Guarda	Si
102	González Gutiérrez. Arturo	V	36	C	Fábrica, 10	Obrero	Si
103	González Llorente. Virgilio	V	44	C	Ronda, 18	Idem	Si
104	González Manso. Nicomedes	V	60	C	Valdenebro, 26	Idem	Si
105	González Muñoz. Faustino	V	65	C	San Adrián, 3	Idem	Si
106	González Pascual. Florencio	V	28	C	Valdenebro, 2	Sereno	Si
107	González Rodríguez. Damián	V	28	C	Idem, 4	Resinero	Si
108	González Rodríguez. Eleuterio	V	63	C	Aguililla, 13	Idem	Si
109	González Rubio. Santiago	V	29	C	Ancha, 5	Carpintero	Si
110	González Salamanca. Claudio	V	60	C	Idem	Idem	Si

Número	APELLIDOS Y NOMBRE del Elector	SEXO (V) (M)	EDAD Años cumplidos en 1945	ESTADO Civil — S. C. V.	DOMICILIO (Entidad) (Calle y número)	PROFESION	INSTRUCCION
111	González Sanz. Aurelio	V	38	C	Valdenebro, 34	Resinero	Si
112	González Sanz. Gabriel	V	37	C	Alameda, 3	Idem	Si
113	González Sanz. Inocente	V	73	V	Valdenebro, 18	Jubilado	Si
114	González Sanz. Lucio	V	45	C	Ronda	Resinero	Si
115	González Sanz. Serafín	V	50	C	Valdenebro, 2	Idem	Si
116	González Sanz. Vidal	V	25	C	San Adrián, 1	Idem	Si
117	González Yuste. Gregorio	V	61	C	Valdenebro, 26	Obrero	Si
118	González Zamarrón. Arturo	V	36	C	Idem, 30	Barbero	Si
119	Heredero Martín. Anastasio	V	70	S	Idem, 3	Sacerdote	Si
120	Hernández González. Avelino	V	45	C	Ancha, 1	Caminero	Si
121	Herrero Casado. Francisco	V	66	V	Fábrica, 4	Jubilado	Si
122	Herrero Domingo. Anastasio	V	53	V	Ronda	Obrero	Si
123	Herrero Fernández. Paulina	M	80	V	Valdenebro, 6	Sus labores	Si
124	Herrero García. Alejandro	V	51	S	Idem, 44	Electricista	Si
125	Herrero García. Crescencio	V	43	C	Ronda, 16	Resinero	Si
126	Herrero García. Moisés	V	53	C	Idem, 73	Idem	Si
127	Lázaro Bernardez. Eusebio	V	28	C	Alameda, 1	Obrero	Si
128	León Hignés. Baltasara	M	76	V	Ancha, 17	Sus labores	Si
129	León Vallejo. María	M	57	V	Idem, 17	Idem	Si
130	López García. Benito	V	43	C	Alameda, 6	Tablajero	Si
131	López Garzón. Teófilo	V	44	C	Hontanilla, 17	Albañil	Si
132	López Garzón. Teresa	M	46	V	Idem, 27	Sus labores	Si
133	López Raso. Antonio	V	28	S	Ronda, 55	Escribiente	Si
134	López Velázquez. Leocadio	V	54	C	Idem, 12	Obrero	Si
135	Luquero Blanco. Celestino	V	48	C	Valdenebro, 16	Resinero	Si
136	Llorente Cámara. Eduardo	V	42	C	Idem, 22	Idem	Si
137	Llorente González. Bartolomé	V	81	V	Idem, 22	Jubilado	Si
138	Manjón Herranz. Genaro	V	65	C	Ronda, 2	Empleado	Si
139	Martín Cid. Juana	M	56	V	Valdenebro, 36	Sus labores	Si
140	Martín López. Teófilo	V	56	C	Alameda, 8	Resinero	Si
141	Martín Minguela. Estanislao	V	55	C	Fábrica, 5	Obrero	Si
142	Martín Muñoz. Prilidiana	M	73	V	Aguililla, 8	Sus labores	Si
143	Martín Rodríguez. Juana	M	74	V	San Adrián, 11	Idem	Si
144	Martín Villacorta. Félix	V	55	C	Alameda, 4	Carrero	Si
145	Martín Yagüe. Leoncio	V	48	C	Ronda,	Obrero	Si
146	Martínez Gómez. Pedro	V	36	C	Alameda, 13	Idem	Si
147	Medialdea Muñoz. Martín	V	46	C	Ronda, 38	Resinero	Si
148	Medialdea Torrecilla. Pedro	V	71	C	Idem, 43	Jubilado	Si
149	Merino Heredero. Raimundo	V	57	C	Idem, 54	Obrero	Si
150	Miguel Sanz. Natalio	V	49	V	Fábrica, 2	Idem	Si
151	Moreno Aguado. Sérvulo	V	67	C	San Adrián, 9	Comerciante	Si
152	Muñoz Andrés. Isaac	V	54	C	Aguililla, 15	Idem	Si
153	Munoz Muñoz. Mariano	V	34	C	Extramuro,	Obrero	Si
154	Muñoz Regorigo. Alejandro	V	51	C	Valdenebro 28	Resinero	Si
155	Muriel Mielgo. Eleuterio	V	30	C	Aguililla, 2	Obrero	Si
156	Navarro Pascual Juan	V	59	C	Hontanilla, 13	Resinero	Si
157	Negro Galán. Jorge	V	41	C	Ancha, 2	Aserrador	Si
158	Negro Galán. José	V	40	C	Ronda, 23	Obrero	Si
159	Nicolás Sanz. Ciriaca	M	68	V	Idem, 57	Sus labores	Si
160	Niño García. Mariano	V	36	C	Callejón Palomares,	Resinero	Si
161	Olmedo García. Fabián	V	47	C	Hontanilla, 3	Obrero	Si
162	Orcha González. Eusebio	V	37	C	Idem, 15	Resinero	Si
163	Ortega Martín. Cándido	V	28	C	Valdenebro, 36	Obrero	Si
164	Oviedo Martín. Esteban	V	35	C	Ronda, 78	Industrial	Si
165	Oviedo Velasco. Mariano	V	71	C	Idem, 76	Idem	Si
166	Pacheco Fol. Félix	V	38	C	Idem, 21	Obrero	Si
167	Pacheco Fol. Gregorio	V	36	C	Idem	Idem	Si
168	Pacheco Fol. Teodoro	V	32	C	Valdenebro, 32	Idem	Si
169	Pacheco Vidal. Gregorio	V	63	C	Ronda, 21	Carrero	Si
170	Palomares Fraile. Victoriano	V	42	C	Idem, 53	Obrero	Si
171	Pascual Laguna. Gaspara	M	58	V	Valdenebro, 5	Sus labores	Si
172	Pedraza Villacorta. Felisa	M	39	V	Ronda, 16	Idem	Si
173	Pedraza Villacorta. Isaías	V	43	C	Fábrica, 9	Resinero	Si
174	Pedraza Villacorta. Tomás	V	41	C	Extramuro	Guarda	Si
175	Pedro Vaquero. José	V	44	C	Idem	Contable	Si

Número	APELLIDOS Y NOMBRE del Elector	SEXO (V) (M)	EDAD Años cumplidos en 1945	ESTADO Civil — S. C. V.	DOMICILIO (Entidad) (Calle y número)	PROFESION	INSTRUCCION
176	Pozo Gutiérrez. Paula	M	78	V	San Adrián, 6	Sus labores	Si
177	Ramos Pérez. Fermina	M	37	S	Ronda	Maestra Nacional	Si
178	Ramos Velázquez. Jesús	V	37	C	D. Domingo González, 3	Chófer	Si
179	Rincón García. Francisco	V	48	C	Ronda, 20	Obrero	Si
180	Rio García. Roque	V	62	C	Idem	Guarda	Si
181	Rio Rodríguez. Alejandro	V	34	C	Valdenebro, 30	Resinero	Si
182	Rio Rodríguez. Mariano	V	36	C	Ronda	Obrero	Si
183	Rodríguez Cánova. José	V	32	C	Travesía Aguililla, 1	Idem	Si
184	Rodríguez Constenla. Agustina	M	58	V	Ronda	Sus labores	Si
185	Rodríguez Constenla. Aurelio	V	43	C	Idem	Empleado	Si
186	Rodríguez Cubo. Doroteo	V	45	C	Alameda, 7	Sereno	Si
187	Rodríguez Cubo. Segundo	V	40	C	Extramuros	Obrero	Si
188	Rodríguez Esteban. Florentino	V	61	C	Valdenebro, 2	Idem	Si
189	Rodríguez Esteban. Paulino	V	71	C	Alameda, 5	Jubilado	Si
190	Rodríguez Fernández. Moisés	V	37	C	Idem, 7	Chófer	Si
191	Rodríguez González. Pascual	V	33	C	Ronda	Guarda	Si
192	Rodríguez González. Pedro	V	31	C	Valdenebro, 26	Resinero	Si
193	Rodríguez Gonzáles. Rufino	V	36	C	Ronda, 51	Idem	Si
194	Roguero Anaya. Juan	V	54	C	San Adrián, 9	Sastre	Si
195	Roguero Moreno. Emilia	M	30	V	Idem, 9	Sus labores	Si
196	Roldán Muñoz. Jesús	V	54	C	Aguililla, 9	Jubilado	Si
197	Rubio Laguna. Jacinto	V	28	C	San Adrián, 7	Resinero	Si
198	Rubio León. Esteban	V	56	C	Valdenebro, 46	Obrero	Si
199	Santos Lázaro. Apolinar	V	56	C	Ronda, 2	Guarda	Si
200	Sanz Acebes. Florencio	V	59	C	Hontanilla, 17	Idem	Si
201	Sanz Casado. Agapito	V	51	C	Valdenebro, 1	Oficinista	Si
202	Sanz González. Gregorio	V	40	C	Fábrica, 4	Resinero	Si
203	Sanz González. Julián	V	38	C	San Adrián, 1	Zapatero	Si
204	Sanz Marugan. Juana	M	68	V	Alameda, 4	Sus labores	Si
205	Sanz Nuñez. José	V	43	C	Ronda, 27	Obrero	Si
206	Sanz Quesada. José	V	39	V	San Adrián 5	Resinero	Si
207	Sanz Tardón. Claudio	V	67	C	Hontanilla, 5	Jubilado	Si
208	Sastre Moreno. Antonia	M	68	V	San Adrián, 11	Sus labores	Si
209	Sastre Moreno. Santiago	V	63	C	Alameda, 6	Guarda	Si
210	Selles Ramos. José	V	46	C	Ronda, 2	Chófer	Si
211	Sevilla Díaz. Aureliano	V	50	C	Idem	Capitán	Si
212	Tejedor Olmos. Francisco	V	50	C	Extramuros	Guarda	Si
213	Valentín García. Pablo	V	67	C	Ancha, 15	Jubilado	Si
214	Valentín Jordán. Daniel	V	28	C	Idem , 15	Obrero	Si
215	Valles Pardo. Anselmo	V	44	C	Ronda, 56	Maestro nacional	Si
216	Vegas Vara. Francisco	V	34	C	Valdenebro, 7	Obrero	Si
217	Vela Sastre. Cristina	M	68	V	Ronda, 2	Sus labores	Si
218	Velasco Bello. Damián	V	33	C	Alameda, 19	Obrero	Si
219	Velasco Yubero. Elias	V	51	C	Hontanilla, 25	Idem	Si
220	Velázquez Pozo. Pedro	V	44	C	Valdenebro, 11	Agricultor	Si
221	Velázquez Roguero. Rosalía	M	49	V	Ronda, 55	Sus labores	Si
222	Velázquez Rubio. Deogracias	M	58	V	San Adrián, 4	Idem	Si
223	Villacorta González. Emiliano	V	41	C	Extramuros	Guarda	Si
224	Villacorta Muñoz. Victoriano	V	34	C	San Adrián, 6	Albañil	Si
225	Villacorta Sanz. Dionisia	M	71	V	Ronda	Sus labores	Si
226	Villarreal Catalina. Agapito	V	31	C	Valdenebro,15	Carpintero	Si
227	Villarreal Catalina. Bonifacio	V	34	C	Idem , 50	Idem	Si
228	Villarreal Pozo. Emilio	V	57	V	Ronda, 69	Idem	Si
129	Villarreal Pozo. Gregorio	V	54	C	Valdenebro, 50	Idem	Si
230	Yubero Casado. Román	V	39	C	Ancha, 9	Obrero	Si
231	Yubero Casado. Simón	V	57	C	Alameda, 9	Idem	Si
232	Yusta Yusta. Luisa	M	82	V	Bajada al Puente, 2	Sus labores	Si
233	Yuste Anaya. Ceferino	V	34	C	Ronda, 72	Oficial serrería	Si
234	Yuste González Nicolás	V	33	C	Aguililla, 8	Obrero	Si
235	Yuste Pérez. Mariano	V	75	C	Ronda, 72	Jubilado	Si
236	Zorzo González. Matías	V	74	C	Alameda, 19	Idem	Si
237	Zubiamendi Beltran. Alfonso	V	33	S	Ronda, 55	Oficinista	Si

Certifico: *Que la presente lista es la definitiva de electores, formada según Decreto de la Presidencia de 29 de Septiembre de 1945.— Segovia, 26 de Enero de 1946.*

V.º B.º:
El Presidente de la Junta Provincial del Censo Electoral,
Félix García Huerta

El Jefe Provincial de Estadística
Ricardo Palomo

MINISTERIO DE TRABAJO — DIRECCION GENERAL DE ESTADISTICA

Censo Electoral de 1945

PROVINCIA DE SEGOVIA — Municipio de CODORNIZ

Distrito único.—Sección única.

Lista definitiva de electores

Número	APELLIDOS Y NOMBRE del Elector	SEXO (V) (M)	EDAD Años cumplidos en 1945	ESTADO Civil — S. C. V.	DOMICILIO (Entidad) (Calle y número)	PROFESION	INSTRUCCIÓN
1	Aguado Rodríguez. Anastasio	V	67	C	Codorniz	Obrero	Si
2	Aguado Rodríguez. Aureliano	V	64	C	—	Pastor	No
3	Aragón Velasco. María Pilar	M	28	V	—	Maestro Nacional	Si
4	Armada Romo. Andrés	V	69	V	—	Labrador	Si
5	Armada Tinaquero. Eusebio	V	36	C	—	Obrero agrícola	Si
6	Bajo Bajo. Ambrosio	V	40	C	—	Idem	Si
7	Bajo Bajo. Félix	V	36	C	—	Idem	Si
8	Bajo Callejo. Ciriaco	V	36	C	—	Jornalero	Si
9	Bajo Canto. Casimiro	V	48	C	—	Labrador	Si
10	Bajo Sanz. Calixto	V	59	C	—	Idem	Si
11	Calvo Fraile. Mónica	M	69	V	—	Sus labores	No
12	Callejo Hervás. Bautista	V	47	C	—	Obrero agrícola	Si
13	Callejo Hervás. Ramón	V	68	C	—	Pastor	Si
14	Callejo Hervás. Victor	V	51	C	—	Idem	Si
15	Caro García. Elías	V	61	C	—	Obrero agrícola	Si
16	Carretero López. León	V	70	V	—	Labrador	Si
17	Esteban Matilla. Maximiano	V	51	C	—	Idem	Si
18	Esteban Matilla. Urbano	V	49	C	—	Idem	Si
19	Feijóo Gallego. Pablo	V	36	C	—	Idem	Si
20	Feijóo Gallego. Valentín	V	42	C	—	Idem	Si
21	Feijóo Zúñiga. Asunción	M	63	V	—	Sus labores	Si
22	Frutos García. José	V	40	C	—	Labrador	Si
23	Frutos Garrido. Pedro	V	45	C	—	Idem	Si
24	Gallego Heredero. Alejandro	V	48	C	—	Idem	Si
25	Gallego Heredero. Ricardo	V	43	C	—	Idem	Si
26	Gallego Patricio. Concepción	M	65	V	—	Sus labores	Si
27	Gallego Patricio. María Pilar	M	67	V	—	Idem	Si
28	Gallego Sacristán. Dionisio	V	26	V	—	Labrador	Si
29	Gallego Sacristán. Hermenegildo	V	29	C	—	Idem	Si
30	Gallego Sanz. Felipe	V	71	C	—	Idem	Si
31	Gallego Sanz. Sebastiana	M	70	V	—	Sus labores	Si
32	Gallego Tinaquero. Manuel	V	40	C	—	Industriál	Si
33	García Callejo. Mariano	V	63	C	—	Labrador	Si
34	García Gallego. Gaspar	V	40	C	—	Idem	Si
35	García Gallego. Ignacio	V	42	C	—	Idem	Si
36	García Gallego. Julián	V	29	C	—	Idem	Si
37	García Gallego. Severiano	V	36	C	—	Idem	Si
38	García Gómez. Bonifacio	V	43	C	—	Idem	Si
39	García Gómez. Longinos	V	35	C	—	Obrero agrícola	Si
40	García Villagrán. José	V	37	C	—	Labrador	Si
41	Gómez Bercial. Mariano	V	63	C	—	Herrero	Si
42	Gómez García. Mariano	V	43	C	—	Peón caminero	Si
43	Gómez Pérez. Saturnino	V	49	C	—	Obrero agrícola	Si
44	Gómez Rogero. Adolfo	V	29	C	—	Herrero	Si
45	Gómez Tinaquero. Marceliana	M	75	V	—	Sus labores	Si

Número	APELLIDOS Y NOMBRE del Elector	SEXO (V) (M)	EDAD Años cumplidos en 1945	ESTADO Civil — S. C. V.	DOMICILIO (Entidad) (Calle y número)	PROFESION	INSTRUCCION
46	González Gallego. Doroteo	V	45	C	Codorniz	Obrero Agrícola	Si
47	González García. Antonio	V	29	C	—	Labrador	Si
48	González García. María	M	69	V	—	Sus labores	Si
49	González Gómez. Hermenegildo	V	45	C	—	Maestro nacional	Si
50	González Romo. Daniel	V	71	V	—	Labrador	Si
51	González Sanz. Frutos	V	60	C	—	Idem	Si
52	Güemes Tejedor. Pascual	V	71	V	—	Idem	Si
53	Gutiérrez García. Eloy	V	51	C	—	Secretario	Si
54	Heredero Arroyo. Eleuterio	V	45	C	—	Labrador	Si
55	Heredero García. Antonio	V	69	C	—	Idem	Si
56	Heredero García. Miguel	V	60	C	—	Idem	Si
57	Heredero García. Pía	M	73	V	—	Sus labores	Si
58	Hermosa Martín. Tomás	V	34	C	—	Hortelano	Si
59	Herrero Callejo. Alberto	V	65	C	—	Labrador	Si
60	Herrero Gallego. Julio	V	62	C	—	Idem	Si
61	Herrero Gallego. Vicente	V	69	V	—	Idem	Si
62	Herrero González. Francisco	V	41	C	—	Idem	Si
63	Herrero González. Indalecio	V	38	C	—	Idem	Si
64	Herrero González. José	V	42	C	—	Idem	Si
65	Herrero González. Marcelo	V	29	C	—	Idem	Si
66	Herrero Martín. Blas	V	41	C	—	Idem	Si
67	Herrero Martín. Juan	V	30	C	—	Idem	Si
68	Herrero Martín. Maximiano	V	39	C	—	Idem	Si
68	Herrero Martín. Severiano	V	44	C	—	Industrial	Si
70	Herrero Mera. Mariano	V	34	C	—	Labrador	Si
71	Herrero Otero. Anastasio	V	45	C	—	Idem	Si
72	Herrero Rogero. Eligenio	V	41	C	—	Obrero agrícola	Si
73	Hervás García. Andrés	V	33	C	—	Labrador	Si
74	Hervás García. Angel	V	29	C	—	Idem	Si
75	Hervás González. Angel	V	78	V	—	Idem	Si
76	Hervás Martín. Julia	M	59	V	—	Sus labores	No
77	Iglesias Canto. Basilia	M	59	V	—	Idem	Si
78	López Castro. Jesús	V	39	C	—	Médico	Si
79	López. Gómez. Ciriaco	V	51	C	—	Albañil	Si
80	López Gómez. Félix	V	46	C	—	Idem	Si
81	López Guía. Agustín	V	36	C	—	Obrero Agrícola	Si
82	López Guía. Jesús	V	40	C	—	Idem	Si
83	López Heredero. Justino	V	47	C	—	Labrador	Si
84	López Sanz. Francisco	V	63	V	—	Obrero agrícola	Si
85	López Yubero. Simón	V	64	C	—	Idem	Si
86	Manso Bercial. Petra	M	51	V	—	Sus labores	Si
87	Martín Bajo. Ciriaca	M	65	V	—	Idem	Si
88	Martín Bajo. Florencio	V	71	C	—	Albañil	Si
89	Martín Bajo. Laureana	M	73	V	—	Sus labores	Si
90	Martín Bajo. Petronilo	V	58	C	—	Albañil	Si
91	Martín Barrio. Cándido	V	64	C	—	Labrador	Si
92	Martín Gallego. Dionisio	V	50	C	—	Jornalero	Si
93	Martín Gallego. Mariano	V	45	C	—	Obrero agrícola	Si
94	Martín García. Demetrio	V	26	C	—	Idem	Si
95	Martín Guía. Jacinto	V	43	C	—	Albañil	Si
96	Mateos González. Eugenio	V	31	C	—	Labrador	Si
97	Mateos González. Saturnino	V	44	C	—	Obrero agrícola	Si
98	Mateos Mateos. Daniel	V	65	C	—	Idem	Si
99	Mazarías Pozo. Sebastián	V	46	C	—	Herrador	Si
100	Melendez Núñez. Bonifacio	V	40	C	—	Guarda	Si
101	Mera Gallego. Marcos	V	60	C	—	Labrador	Si
102	Mera Sanz. Eusebio	V	32	C	—	Obrero agrícola	Si
103	Núñez Ayuso. Sinesio	V	42	C	—	Idem	Si
104	Pérez Heredero. Víctor	V	49	C	—	Labrador	Si
105	Pérez Martín. Vicente	V	30	S	—	Idem	Si
106	Pérez Sanz. Isidoro	V	56	C	—	Idem	Si
107	Pozo Alvarez. Juan	V	37	C	—	Veterinario	Si
108	Ramiro Herrero. Gerardo	V	62	C	—	Labrador	Si
109	Ramiro Sanz. Honorio	V	33	C	—	Obrero agrícola	Si
110	Rivas Arroyo. Julián	V	57	C	—	Labrador	Si

Número	APELLIDOS Y NOMBRE del Elector	SEXO (V) (M)	EDAD Años cumplidos en 1945	ESTADO Civil — S. C. V.	DOMICILIO (Entidad) (Calle y número)	PROFESION	INSTRUCCION
111	Rivas Tinaquero. Marciano.....	V	27	C	Codorniz.....	Labrador.....	Si
112	Rodríguez Martín. Gabriel.....	V	40	C	—	Obrero agrícola....	Si
113	Rogero Heredero. Sergio.....	V	50	C	—	Labrador	Si
114	Sacristán Caro. Valeriano.....	V	31	C	—	Obrero agrícola....	Si
115	Sacristán Guía. Priscilo.....	V	28	C	—	Idem	Si
116	Sacristán Herrero. Atilano.....	V	36	C	—	Idem	Si
117	Sacristán Herrero. Estanislao.....	V	40	V	—	Idem	Si
118	Sacristán Iglesias. Nicolasa.....	M	73	V	—	Sus labores.....	No
119	Sacristán Pérez. María.....	M	66	V	—	Idem	No
120	Sacristán Pérez. Miguel.....	V	63	C	—	Obrero agrícola....	Si
121	Sacristán Saez. Dámaso	V	69	V	—	Idem	Si
122	Sacristán Saez. Teófila	M	74	V	—	Labradora.....	No
123	Sacristán Sanz. Felipe.....	V	68	V	—	Obrero agrícola....	No
124	Sacristán Sanz. Paulino	V	61	C	—	Labrador.....	Si
125	Sacristán Zúniga. Mariano.....	V	55	C	—	Idem	Si
126	Saez García. Justo	V	58	C	—	Idem	Si
127	Saiz Hervás. Jesús	V	40	C	—	Obrero agrícola....	Si
128	Saiz Ramiro. Felipe.....	V	48	C	—	Labrador.....	Si
129	Saiz Sancho. Faustino.....	V	74	C	—	Idem	Si
130	Sánchez González. Marcelina	M	55	V	—	Sus labores.....	Si
131	San Pedro Serrano. Leoncio	V	69	C	—	Zapatero.....	Si
132	Sánz Aguado. Antonia	M	63	V	—	Sus labores.....	Si
133	Sana Aguado. Victor.....	V	60	C	—	Obrero agrícola....	Si
134	Sanz Bajo. Francisco.....	V	67	C	—	Labrador.....	Si
135	Sanz Esteban. Higinio.....	V	46	C	—	Pastor	Si
136	Sanz García. Germán.....	V	32	C	—	Obrero agrícola....	Si
137	Sanz Gómez. Wenceslao	V	41	C	—	Labrador.....	Si
138	Sanz Hervás. Angel	V	28	C	—	Idem	Si
139	Sanz López. Máximo.....	V	57	C	—	Idem	Si
140	Sanz Rodríguez. Saturnino.....	V	34	C	—	Obrero agrícola....	Si
141	Sanz Saiz. Francisco	V	59	C	—	Labrador.....	Si
142	Sanz Sanz. Andrés.....	V	26	C	—	Idem	Si
143	Sanz Sanz. Emilio	V	39	C	—	Obrero.....	Si
144	Tejera Rio. Teófila	M	74	V	—	Sus labores.....	No
145	Tinaquero García. Anselmo.....	V	53	C	—	Labrador.....	Si
146	Tinaquero García. Higinio	V	59	V	—	Idem	Si
147	Tinaquero García. Julio	V	55	V	—	Idem	Si
148	Tinaquero García. Pedro	V	48	C	—	Idem	Si
149	Tinaquero Herrero. Bautista	V	46	C	—	Idem	Si
150	Tinaquero Herrero. Cándido.....	V	50	C	—	Idem	Si
151	Tinaquero Mera. Anastasio	V	67	C	—	Idem	Si
152	Tinaquero Mera. Santiago	V	71	C	—	Obrero agrícola....	Si
153	Vicente Sánchez. Agripino.....	V	30	C	—	Jornalero.....	Si
154	Yagüe Moreno. Fidel.....	V	56	C	—	Pastor	Si
155	Zúñiga Garrido. Juan	V	80	V	—	Obrero Subsidiado .	Si
156	Zúñiga Sanz Alejandro.....	V	54	C	—	Pastor	Si
157	Zúñiga Sanz. Luis	V	39	C	—	Obrero Agrícola...	Si

Certifico: *Que la presente lista es la definitiva de electores, formada según Decreto de la Presidencia de 29 de Septiembre de 1945.—Segovia, 26 de Enero de 1946.*

V.º B.º:
El Presidente de la Junta Provincial del Censo Electoral,

Félix García Huerta

El Jefe Provincial de Estadística

Ricardo Palomo

MINISTERIO DE TRABAJO — DIRECCION GENERAL DE ESTADISTICA

Censo Electoral de 1945

PROVINCIA DE SEGOVIA — Municipio de COLLADO HERMOSO

Distrito único.—Sección única.

Lista definitiva de electores

Número	APELLIDOS Y NOMBRE del Elector	SEXO (V) (M)	EDAD Años cumplidos en 1945	ESTADO Civil — S. C. V.	DOMICILIO (Entidad) (Calle y número)	PROFESION	INSTRUCCION
1	Arribas García. Dominga	M	46	V	Collado Hermoso	Sus labores	No
2	Ayuso Ayuso. Pedro	V	50	C	—	Jornalero	Si
3	Ayuso Ayuso. Trinidad	V	60	C	—	Idem	Si
4	Ayuso Huerta. Ricardo	V	47	C	—	Pastor	No
5	Ayuso Martín. Esteban	V	55	C	—	Jornalero	No
6	Ayuso Martín. Isidra	M	40	S	—	Sus labores	No
7	Ayuso Martín. Justa	M	54	V	—	Idem	Si
8	Ayuso Martín. Valentín	V	68	V	—	Labrador	Si
9	Ayuso Velasco. Daniel	V	44	C	—	Idem	Si
10	Ayuso Yagüe. Francisco	V	46	C	—	Jornalero	Si
11	Ayuso Yagüe. Martín	V	43	C	—	Industrial	Si
12	Ayuso Yagüe. Pedro	V	54	C	—	Jornalero	Si
13	Berrocal Gómez. Alfonso	V	47	C	—	Idem	Si
14	Berrocal Gómez. Wenceslao	V	47	C	—	Idem	Si
15	Berrocal Ortega. Angela	M	69	V	—	Sus labores	No
16	Cristóbal Gómez. Mariano	V	60	C	—	Jornalero	Si
17	Encinas Manzano. Vicente	V	69	C	—	Labrador	Si
18	Felipe Sanz. Francisco	V	59	S	—	Jornalero	Si
19	García Lobo. Julián	V	44	C	—	Labrador	Si
20	García Prego. José	V	67	V	—	Idem	Si
21	Gimeno Esteban. Pedro	V	34	C	—	Jornalero	Si
22	Gómez Gómez. Vicenta	M	80	V	—	Sus labores	No
23	Gómez Ramos. Basilio	V	60	C	—	Labrador	Si
24	González González. Dorotea	M	68	V	—	Sus labores	Si
25	Hernando Alvaro. Roque	V	35	C	—	Albañil	Si
26	Huerta Ayuso. Damián	V	42	C	—	Jornalero	Si
27	Huerta Ayuso. María	M	64	V	—	Sus labores	No
28	Huerta Ayuso. Timoteo	V	53	C	—	Jornalero	Si
29	Huerta Felipe. Aniceto	V	74	V	—	Labrador	Si
30	Huerta Isabel. Pablo	V	47	C	—	Industrial	Si
31	Huerta Isabel. Pedro	V	45	C	—	Idem	Si
32	Huerta Martín. Mariano	V	42	C	—	Idem	Si
33	Huerta Yagüe. Victoriana	M	64	V	—	Sus labores	No
34	Isabel García. Mercedes	M	55	V	—	Idem	Si
35	Isabel Huerta. Tomasa	M	58	V	—	Idem	Si
36	Isabel Martín. Sebastián	V	39	C	—	Caminero	Si
37	López Huerta. Juan	V	69	C	—	Jornalero	Si
38	López Huerta. Lorenzo	V	37	C	—	Idem	Si
39	Manzano Martín. Modesta	M	68	V	—	Sus labores	Si
40	Manzano Robledo. Higinia	M	54	V	—	Idem	Si
41	María Lorón. Francisco	V	63	C	—	Labrador	Si
42	Martín Ayuso. Juan	V	57	C	—	Idem	Si
43	Martín González. Petra	M	71	V	—	Sus labores	No
44	Martín González. Quintina	M	66	V	—	Idem	No
45	Martín Lobo. Sebastián	V	73	C	—	Jornalero	No

Número	APELLIDOS Y NOMBRE del Elector	SEXO (V) (M)	EDAD Años cumplidos en 1945	ESTADO Civil — S. C. V.	DOMICILIO (Entidad) (Calle y número)	PROFESION	Instrucción
46	Martín Manso. Benjamin	V	50	C	Collado Hermoso	Jornalero	Si
47	Martín Manso. Tomás	V	53	C	—	Idem	Si
48	Martín Manzano. Concepción	M	69	V	—	Sus labores	No
49	Martín Manzano. Maximino	V	63	V	—	Labrador	Si
50	Martín Paez. Pedro	V	30	C	—	Jornalero	Si
51	Martín Velasco. María Nieves	M	67	V	—	Sus Labores	No
52	Nieto Calle. Juan	V	35	C	—	Jornalero	Si
53	Nieto Pedro. Manuel	V	60	C	—	Idem	Si
54	Pablo Arahuetes. Manuel	V	59	C	—	Idem	Si
55	Pablo Arahuetes. Salustiana	M	71	V	—	Sus labores	No
56	Sanz Berrocal. Eusébia	M	52	C	—	Labrador	Si
57	Sanz Berrocal. Ezequiel	V	61	C	—	Idem	Si
58	Sanz Diego. Julio	V	59	C	—	Secretario	Si
59	Sanz Frutos. Justo	V	52	C	—	Electricista	Si
60	Sanz González. Mateo	V	42	C	—	Jornalero	Si
61	Sanz Huerta. Tomás	V	54	C	—	Industrial	Si
62	Sanz Martín. Tomás	V	67	C	—	Maestro nacional	Si
63	Tejedor Gil. Serapio	V	32	C	—	Jornalero	Si
64	Vazquez Heras. Eduardo	V	68	C	—	Jubilado	Si
65	Velasco Gil. Francisco	V	68	C	—	Jornalero	Si
66	Velasco Manzano. Francisco	V	38	C	—	Idem	Si
67	Vicente Cobos. Julián	V	53	C	—	Labrador	Si
68	Vicente González. Celedonio	V	45	C	—	Jarnalero	Si
69	Vicente González. Eusebio	V	63	C	—	Labrador	Si
70	Vicente Velasco. Bernardo	V	36	C	—	Jornalero	Si
71	Vicente Yagüe. Felipe	V	48	C	—	Idem	Si
72	Vicente Yagüe. Marcelino	V	53	C	—	Idem	Si
73	Yagüe Felipe. Anastasio	V	37	S	—	Idem	Si
74	Yagüe Felipe. Cayetano	V	40	C	—	Idem	Si
75	Yagüe Gómez. Julián	V	60	C	—	Idem	Si
76	Yagüe Martín, María	M	56	V	—	Sus labores	Si
77	Yagüe Revenga. Andrés	V	70	V	—	Labrador	Si
78	Yagüe Yagüe. Antonio	V	66	C	—	Idem	Si
79	Yagüe Yagüe. Leandro	V	57	C	—	Idem	Si

Certifico: *Que la presente lista es la definitiva de electores, formada según Decreto de la Presidencia de 29 de Septiembre de 1945.—Segovia, 26 de Enero de 1946.*

V.º B.º:
El Presidente de la Junta Provincial del Censo Electoral,
Félix García Huerta

El Jefe Provincial de Estadística,
Ricardo Palomo

MINISTERIO DE TRABAJO — DIRECCION GENERAL DE ESTADISTICA

Censo Electoral de 1945

PROVINCIA DE SEGOVIA — Municipio de CONDADO DE CASTILNOVO

Distrito único.—Sección única.

Lista definitiva de electores

Número	APELLIDOS Y NOMBRE del Elector	SEXO (V) (M)	EDAD Años cumplidos en 1945	ESTADO Civil — S. C. V.	DOMICILIO (Entidad) (Calle y número)	PROFESION	Instrucción
1	Alcón García. Eusebia	M	36	V	Torrecilla	Sus labores	Si
2	Antona Cuesta. Félix	V	54	C	—	Jornalero	Si
3	Antonio Velasco. Francisco	V	69	C	Nava	Labrador	Si
4	Arranz Burgos. Angel	V	61	C	Villafranca	Idem	Si
5	Arranz Casla. Celestino	V	32	C	—	Idem	Si
6	Arribas Burgos. Antonio	V	51	C	Torrecilla	Idem	Si
7	Barrio Velasco. Victor	V	34	C	Villafranca	Jornalero	Si
8	Benito Francisco. Felipe	V	34	C	Torrecilla	Labrador	Si
9	Berzal Esteban. Santiago	V	37	C	Villafranca	Molinero	Si
10	Bravo Pascual. Estanislao	V	31	C	Nava	Labrador	Si
11	Burgos González. Feliciano	V	66	C	Torrecilla	Idem	Si
12	Burgos Pèrez. Tomás	V	39	C	Villafranca	Idem	Si
13	Burgueño Val. Basilio	V	35	C	Valdesaz	Carnicero	Si
14	Casado Casla. José	V	64	C	Villafranca	Labrador	Si
15	Casado Casla. Nicasio	V	54	C	—	Idem	Si
16	Casado Estebaranz. Juan	V	64	C	—	Idem	Si
17	Casado Estebaranz. Mariano	V	57	C	—	Idem	Si
18	Casado Gómez. Julio	V	35	C	Nava	Idem	Si
19	Casado Lobo. Juan	V	53	C	—	Idem	Si
20	Casado Lobo. Tomás	V	43	C	—	Idem	Si
21	Casado Miguel. Manuel	V	60	C	—	Idem	Si
22	Casado Sanz. Francisco	V	52	C	Valdesaz	Idem	Si
23	Casla Amo. Ricardo	V	33	C	Nava	Idem	Si
24	Casla Casado. Francisco	V	74	V	Torrecilla	Sus labores	Si
25	Casla Casla Agustina	M	42	V	—	Idem	Si
26	Casla Casla. Antonia	M	39	V	—	Labrador	Si
27	Casla Casla. Faustino	V	60	V	Valdesar	Idem	Si
28	Casla Casla. José	V	51	C	Nava	Idem	Si
29	Casla Casla. Mateo	V	44	C	Torrecilla	Idem	Si
30	Casla Casla. Pio	V	34	C	—	Idem	Si
31	Casla Cuesta. Felipe	V	52	C	—	Idem	Si
32	Casla Estebaranz. Calixto	V	52	C	Valdesaz	Idem	Si
33	Casla Estebaranz. Fausto	V	60	C	—	Idem	Si
34	Casla Estebaranz. Manuel	V	75	C	Torrecilla	Idem	Si
35	Casla Estebaranz. Nicolás	V	44	C	Valdesaz	Idem	Si
36	Casla Gilarranz. Francisca	M	78	V	Torrecilla	Sus labores	Si
37	Casla Heredero. Juan	V	34	C	—	Labrador	Si
38	Casla Heredero. Mariano	V	39	C	Villafranca	Industrial	Si
39	Casla Herreras. Antonio	V	40	V	—	Labrador	Si
40	Casla Herreras. José	V	28	C	—	Idem	Si
41	Casla Pérez. Justo	V	52	C	Torrecilla	Labrador	Si
42	Casla Yagüe. Antonio	V	85	V	Nava	Idem	Si
43	Casla Yagüe. Esteban	V	49	C	Villafranca	Idem	Si
44	Casla Yagüe. Federico	V	54	C	Torrecilla	Idem	Si
45	Cuesta Fuentes. José	V	54	V	Villafranca	Idem	Si

Número	APELLIDOS Y NOMBRE del Elector	SEXO (V) (M)	EDAD Años cumplidos en 1945	ESTADO Civil — S. C. V.	DOMICILIO (Entidad) (Calle y número)	PROFESION	INSTRUCCION
46	Encinas Miguel. Florencio	V	40	C	Valdesaz	Labrador	Si
47	Encinas Miguel. Simón	V	42	C	—	Idem	Si
48	Estebaranz Berzal. Martín	V	37	C	—	Idem	Si
49	Estebaranz Casado. Jenaro	V	62	V	Nava	Idem	Si
50	Estebaranz Casla. Antonio	V	52	C	Torrecilla	Idem	Si
51	Estebaranz Casla. Benito	V	44	V	—		Si
52	Estebaránz Casla. Benardino	V	64	C	—	Labrador	Si
53	Estebaranz Casla. Blas	V	40	C	—	Idem	Si
54	Estebaranz Casla. Joaquín	V	31	C	—	Idem	Si
55	Estebaranz Casla. María Antonia	M	69	V	Villafranca	Sus labores	Si
56	Estebaranz Estebaranz. Tomás	V	63	C	Nava	Labrador	Si
57	Estebaranz Fuentes. Beatriz	M	40	V	Villafranca	Sus labores	Si
58	Estebaranz Martín. Nazario	V	58	C	Valdesaz	Labrador	Si
59	Estebaranz Miguel. Celestino	V	56	C	—	Idem	Si
60	Estebaranz Ruiz. Calixto	V	74	V	Torrecilla	Idem	Si
61	Estebaranz Ruiz. Francisco	V	42	C	Valdesaz	Industrial	Si
62	Estebaranz Ruiz. Juan	V	31	C	—	Labrador	Si
63	Estebaranz Ruiz. Martín	V	44	C	Villafranca	Idem	Si
64	Estebaranz Yagüe. Pablo	V	28	S	Valdesaz	Idem	Si
65	Estebaranz Yagüe. Víctor	V	35	C	—	Idem	Si
66	Francisco Gilarranz. Tomasa	M	80	V	—	Sus labores	No
67	Francisco Llorente. Pablo	V	35	C	—	Labrador	Si
68	Francisco Martín. Abdón	V	44	C	Torrecilla	Idem	Si
69	Francisco Redondo. José	V	33	C	Villafranca	Maestro Nacional	Si
70	Francisco Sanz. Santiago	V	44	C	Torrecilla	Labrador	Si
71	Frutos Sancho. María	M	73	V	Valdesaz	Sus labores	No
72	Fuentes Martín. María	M	76	V	Villafranca	Idem	No
73	Fuentes Martín. Teresa	M	73	V	—	Idem	No
74	García Burgos. Benito	V	31	C	—	Cartero	Si
75	García Casla. Agustín	V	69	V	Torrecilla	Labrador	Si
76	García Estebaranz. Fortunato	V	63	C	—	Idem	Si
77	García Estebarán. Idulfo	V	25	C	—	Idem	Si
78	García Hernanz. Paula	M	44	V	Valdesaz	Sus labores	Si
79	García Pascual. Nicolás	V	42	C	Villafranca	Jornalero	Si
80	García Sanz. Felipe	V	58	C	Torrecilla	Labrador	Si
81	Gilarrranz Casla. Pablo	V	76	C	Villafranca	Idem	Si
82	Gilarranz Casla. Santos	V	54	V	Valdesaz	Idem	Si
83	Gilarranz García. Domingo	V	75	V	Villafranca	Idem	Si
84	Gilarranz Sebastián. Saturio	V	40	C	Nava	Idem	Si
85	Gilarranz Tanarro. Esteban	V	27	C	Torrecilla	Idem	Si
86	Giménez Expósito. Rufo	V	54	C	Villafranca	Industrial	Si
87	Gómez Casla. Pedro	V	42	C	Valdesaz	Labrador	Si
88	Gómez Estebaranz. Bernardino	V	38	C	Nava	Idem	Si
89	Gómez Estebaranz. Cándido	V	61	C	—	Idem	Si
90	Gómez Estebaranz. Daniel	V	43	C	—	Idem	Si
91	Gómez Estebaranz. Joaquín	V	64	C	—	Idem	Si
92	Gómez Estebarán Juan	V	41	C	—	Idem	Si
93	Gómez Estebarán. Justo	V	77	C	—	Idem	Si
94	Gómez Estebarán. María	M	74	V	—	Sus labores	No
95	Gómez Martín. Isidoro	V	34	C	—	Labrador	Si
96	Gómez Yagüe. Gabriel	V	45	C	Valdesaz	Idem	Si
97	Gómez Yagüe. Gregorio	V	42	C	Villafranca	Idem	Si
98	Gómez Yagüe. Pablo	V	43	C	Nava	Idem	Si
99	Heredero Heredero. Fé	M	60	V	Torrecilla	Sus labores	Si
100	Hernanz Casado. Lucía	M	84	V	Nava	Idem	No
101	Hernanz Casla. Felipe	V	26	C	Villafranca	Zapatero	Si
102	Herrero Casado. Teresa	M	66	V	—	Sus labores	Si
103	López Hernando. Ambrosia	M	68	V	—	Idem	No
104	Llorente Casado. Manuela	M	69	V	Valdesaz	Idem	No
105	Llorente Frutos. Eduardo	V	42	C	Villafranca	Panadero	Si
106	Llorente Pedro. Jenaro	V	50	C	Nava	Caminero	Si
107	Martín Casado. Julián	V	35	C	Valdesaz	Labrador	Si
108	Miguel Estebaranz. Primitiva	M	74	V	—	Sus labores	No
109	Moreno Sebastián. Miguel	V	49	S	Villafranca	Sacerdote	Si
110	Ohaco Verges. Catalina	M	50	C	—	Sus labores	Si

Número	APELLIDOS Y NOMBRE del Elector	SEXO (V) (M)	EDAD Años cumplidos en 1945	ESTADO Civil — S. C. V.	DOMICILIO (Entidad) (Calle y número)	PROFESION	INSTRUCCION
111	Ortíz Villajos. Joaquín	V	37	C	Villafranca	Médico	Si
112	Pazos Yagüe. Petra	M	55	V	—	Sus labores	Si
113	Peña Benito. Pablo	V	29	C	Valdesaz	Labrador	Si
114	Pérez Benito. Calixta	M	61	V	—	Sus labores	No
115	Pérez Benito. Pedro	V	64	C	—	Labrador	Si
116	Pérez Casado. Antonio	V	65	C	Vallafranca	Idem	Si
117	Pérez Casado. Jenaro	V	67	C	—	Idem	Si
118	Pérez Casado. José	V	56	C	—	Jornalero	Si
119	Pérez Casla. Agapito	V	30	C	—	Labrador	Si
120	Pérez Casla. Francisco	V	41	C	Torrecilla	Idem	Si
121	Pérez Casla. Manuel	V	60	C	—	Idem	Si
122	Pérez Miguel. León	V	76	V	Nava	Idem	Si
123	Pérez Pascual. Máximo	V	52	C	Torrecilla	Idem	Si
124	Pérez Pazos. Serafín	V	38	C	Villafranca	Idem	Si
125	Pérez Santa María. Felipe	V	39	C	Valdesaz	Idem	Si
126	Ruiz Benito. María	M	56	V	—	Sus labores	No
127	Ruiz Herreros. José	V	84	V	—	Labrador	Si
128	San Juan Ballesteros. Valentín	V	66	C	Torrecilla	Idem	Si
129	Sanz Alvaro. Antonio	V	70	C	Villafranca	Idem	Si
130	Sanz Casla. Basilio	V	31	C	—	Idem	Si
131	Sanz Gómez. Gabriel	V	41	C	Nava	Idem	Si
132	Sanz Ruiz. Julián	V	68	C	Valdesaz	Idem	Si
133	Solana Herrero. Julián	V	47	C	Nava	Jornalero	Si
134	Suárez Matesanz. Luciano	V	51	C	Villafranca	Labrador	Si
135	Suárez Matesanz Rafael	V	56	C	—	Jornalero	Si
136	Tanarro Casla. Braulio	V	64	C	—	Labrador	Si
137	Tanarro Casla. Micaela	M	68	V	Torrecilla	Sus labores	No
138	Tanarro Egido. Marcos	V	53	C	Villafranca	Labrador	Si
139	Tanarro García. Marcos	V	63	V	Torrecilla	Idem	Si
140	Yagüe Frutos. Francisco	V	44	C	Nava	Idem	Si
141	Yagüe Frutos. José	V	40	C	Valdesaz	Idem	Si
142	Yagüe Fuentes. Pedro	V	85	V	Villafranca	Idem	Si
143	Yagüe Pérez. Paulino	V	40	C	Valdesaz	Idem	Si
144	Velasco Casado. Anita	M	65	V	Nava	Sus labores	Si
145	Velasco Fuente. Ruperto	V	52	V	Villafranca	Labrador	Si
146	Velázquez Cristóbal. Patricio	V	70	V	—	Idem	No

Certifico: *Que la presente lista es la definitiva de electores, formada según Decreto de la Presidencia de 29 de Septiembre de 1945.—Segovia, 26 de Enero de 1946.*

V.º B.º:
El Presidente de la Junta Provincial del Censo Electoral,
Félix García Huerta

El Jefe Provincial de Estadística
Ricardo Palomo

MINISTERIO DE TRABAJO — DIRECCION GENERAL DE ESTADISTICA

Censo Electoral de 1945

PROVINCIA DE SEGOVIA — Municipio de CORRAL DE AYLLON

Distrito único.—Sección única.

Lista definitiva de electores

Número	APELLIDOS Y NOMBRE del Elector	SEXO (V) (M)	EDAD Años cumplidos en 1945	ESTADO Civil — S. C. V.	DOMICILIO (Entidad) (Calle y número)	PROFESION	INSTRUCCION
1	Abad Arribas. Felipe	V	40	C	Corral de Ayllón	Pastor	Si
2	Aberturas Garoz. Luis	V	53	C	—	Veterinario	Si
3	Acero Agueda. Urbano	V	30	C	—	Labrador	Si
4	Acero Bocos. Antonio	V	56	C	—	Idem	Si
5	Acero García. Lucía	M	75	V	—	Sus labores	Si
6	Acero Lorenzo. Miguel	V	42	C	—	Labrador	Si
7	Acero Sanz. Juan	V	60	C	—	Idem	Si
8	Argüello Arribas. Sotero	V	69	C	—	Idem	Si
9	Argüello Arribas. Timoteo	V	80	V	—	Obrero	Si
10	Argüello Vicente. Fausto	V	39	C	—	Labrador	Si
11	Argüello Vicente. Manuel	V	40	C	—	Carpintero	Si
12	Arranz Acero. Tomás	V	39	C	—	Labrador	Si
13	Arranz Arranz. Gerardo	V	32	C	—	Idem	Si
14	Arranz Arranz. Trinidad	V	37	C	—	Idem	Si
15	Arranz Arribas. Julián	V	62	C	—	Idem	Si
16	Arranz Arribas. Lorenzo	V	65	C	—	Idem	Si
17	Arranz Arribas. Rufino	V	74	C	—	Idem	Si
18	Arranz Berzal. Luciano	V	48	C	—	Idem	Si
19	Arranz Jorge. Prudencia	M	45	V	—	Idem	Si
20	Arranz Lorenzo. Gregorio	V	56	C	—	Idem	Si
21	Arribas Arribas. Avelino	V	28	C	—	Idem	Si
22	Arribas Arribas. José	V	37	C	—	Idem	Si
23	Arribas Arribas. María	M	62	V	—	Sus labores	Si
24	Arribas Arribas. Secundino	V	32	C	—	Labrador	Si
25	Arribas Barrio. Liborio	V	33	C	—	Idem	Si
26	Arribas Carnicero. Bernardino	V	65	C	—	Idem	Si
27	Arribas Diego. Adrián	V	42	C	—	Idem	Si
28	Arribas Lorenzo. Justo	V	47	C	—	Idem	Si
29	Arribas Lorenzo. Mariano	V	47	C	—	Idem	Si
30	Arribas Lorenzo. Máximo	V	46	C	—	Idem	Si
31	Arribas Lorenzo. Norberto	V	39	C	—	Panadero	Si
32	Arribas Lorenzo. Pablo	V	55	C	—	Labrador	Si
33	Arribas Pulido. Blas	V	68	V	—	Idem	Si
34	Arribas Ramírez. Tomás	V	69	C	—	Idem	Si
35	Barrio Alonso. Fulgencio	V	39	C	—	Idem	Si
36	Barrio Alonso. Gregoria	M	54	V	—	Sus labores	No
37	Barrio Alonso. Manuel	V	43	C	—	Labrador	Si
38	Barrio García. Mariano	V	81	C	—	Idem	Si
39	Bermejo Lorenzo. Demetrio	V	46	C	—	Idem	Si
40	Bermejo Lorenzo. Emilia	M	53	V	—	Sus labores	Si
41	Bermejo Lorenzo. Florian	V	42	C	—	Labrador	Si
42	Bocos Lorenzo. Jacinto	V	42	C	—	Idem	Si
43	Cáceres Sanz. Casimiro	V	64	C	—	Idem	Si
44	Castro Arribas. José	V	71	V	—	Idem	Si
45	Castro Arribas. Justo	V	34	C	—	Idem	Si

Número	APELLIDOS Y NOMBRE del Elector	SEXO (V) (M)	EDAD Años cumplidos en 1945	ESTADO Civil — S. C. V.	DOMICILIO (Entidad) (Calle y número)	PROFESION	Instrucción
46	Castro Gutiérrez. Anastasio	V	35	C	Corral de Ayllón	Labrador	Si
47	Castro Gutiérrez. Esteban	V	50	C	—	Idem	Si
48	Castro Gutiérrez. Gabino	V	42	C	—	Idem	Si
49	Castro Gutiérrez. Leoncio	V	41	C	—	Idem	Si
50	Delgado Ayuso. Esteban	V	45	C	—	Pastor	Si
51	Diego Alonso. Francisco	V	37	C	—	Barbero	Si
52	Diego Lallana. Jenaro	V	62	C	—	Idem	Si
53	Domínguez Arribas. José	V	52	V	—	Labrador	Si
54	Domínguez Fernández. Gregorio	V	59	V	—	Idem	Si
55	Domínguez Martín. Pablo	V	43	C	—	Idem	Si
56	Domínguez Martín. Valentín	V	50	V	—	Idem	Si
57	Domínguez Santamaría. Micaéla	M	61	V	—	Sus labores	No
58	Gadea Illana. Ramón	V	60	C	—	Pastor	Si
59	García Cuesta. Mateo	V	59	C	—	Labrador	Si
60	García Esteban. Miguel	V	34	C	—	Idem	Si
61	Gutiérrez Lorenzo. Pablo	V	38	C	—	Idem	Si
62	Herrero Alonso. Paulino	V	50	C	—	Herrador	Si
63	Jorge Lorenzo. Aureliano	V	42	C	—	Labrador	Si
64	Jorge Martín. B'as	V	69	C	—	Idem	Si
65	Jorge Sanz. Gil	V	64	C	—	Idem	Si
66	Ligos Bocos. Jerónimo	V	63	C	—	Idem	Si
67	Ligos Bocos. José	V	50	C	—	Idem	Si
68	Lorenzo Alonso. Fernando	V	45	C	—	Idem	Si
69	Lorenzo Alonso. Leandro	V	35	C	—	Idem	Si
70	Lorenzo Domínguez. Silverio	V	35	C	—	Idem	Si
71	Lorenzo Lama. Eutiquiano	V	62	C	—	Idem	Si
72	Lorenzo Lama. Mariano	V	60	C	—	Idem	Si
73	Lorenzo Ponce. Gregorio	V	64	C	—	Idem	Si
74	Macarrón Berzal. Bonifacio	V	62	C	—	Herrero	Si
75	Martín Arranz. Andrés	V	56	V	—	Labrador	Si
76	Martín Arranz. Bartolomé	V	74	C	—	Obrero	Si
77	Martín Arribas. Antonio	V	35	C	—	Labrador	Si
78	Martín Cuesta. Pablo	V	42	C	—	Carnicero	Si
79	Martín Esteban. Rufino	V	48	C	—	Labrador	Si
80	Martín Sanz. Ambrosio	V	46	C	—	Pastor	Si
81	Martín Sanz. Benita	M	41	V	—	Sus labores	No
82	Moreno Hernanz. Jenaro	V	53	C	—	Labrador	Si
83	Moreno Santamaría. Román	V	53	C	—	Idem	Si
84	Pablo Delgado. Mariano	V	72	C	—	Idem	Si
85	Pablo Diego. Jesús	V	37	C	—	Idem	Si
86	Palomar Acero. Juan	V	44	C	—	Idem	Si
87	Palomar Carnicero. Elías	V	70	C	—	Idem	Si
88	Pancorbo Gutiérrez. Zoilo	V	61	C	—	Pastor	Si
89	Rivera Rivera. Avelino	V	45	C	—	Labrador	Si
90	Rivera Rivera. José	V	47	C	—	Comerciante	Si
91	Sastre Marina. Miguel	V	36	C	—	Médico	Si
92	Villa Morena. Francisco	V	30	S	—	Sarcerdote	Si
93	Vitón Acero. Cecilio	V	41	C	—	Labrador	Si
94	Vitón Acero. Fermín	V	48	C	—	Idem	Si
95	Vitón Acero. Hermenegildo	V	51	C	—	Idem	Si
96	Vitón Acero. Julián	V	34	C	—	Idem	Si

Certifico: *Que la presente lista es la definitiva de electores, formada según Decreto de la Presidencia de 29 de Septiembre de 1945.—Segovia, 26 de Enero de 1946.*

El Jefe Provincial de Estadística,
Ricardo Palomo

V.º B.º:
El Presidente de la Junta Provincial del Censo Electoral,
Félix García Huerta

MINISTERIO DE TRABAJO — DIRECCION GENERAL DE ESTADISTICA

Censo Electoral de 1945

PROVINCIA DE SEGOVIA — Municipio de COZUELOS DE FUENTIDUEÑA

Distrito único.—Sección única

Lista definitiva de electores

Número	APELLIDOS Y NOMBRE del Elector	SEXO (V) (M)	EDAD Años cumplidos en 1945	ESTADO Civil — S. C. V.	DOMICILIO (Entidad) (Calle y número)	PROFESION	Instruccion
1	Acebes Merino. Sotero	V	43	C	Cozuelos de Fuentidueña.	Labrador	Si
2	Alonso Calle. Elías	V	40	C	—	Jornalero	Si
3	Alonso Calle. Miguel	V	35	C	—	Idem	Si
4	Alonso Sanz. Marcelino	V	65	C	—	Panadero	Si
5	Andrés Ródenas. Emiliano	V	38	C	—	Jornalero	No
6	Arévalo Navajo. Dionisio	V	36	C	—	Zapatero	Si
7	Arévalo Navajo. Eduardo	V	48	C	—	Albañil	Si
8	Arévalo Navajo. Romualdo	V	51	C	—	Idem	Si
9	Arévalo Wence. Alberto	V	50	C	—	Idem	Si
10	Arévalo Wence. Nicolás	V	39	C	—	Idem	Si
11	Arranz González. Andréa	M	82	V	—	Sus labores	No
12	Arranz González. Victorino	V	48	C	—	Labrador	Si
13	Arranz Lázaro. Aniceto	V	57	C	—	Idem	Si
14	Arribas Arribas. Eusebio	V	62	C	—	Caminero	Si
15	Arribas Cuéllar. Francisco	V	38	V	—	Labrador	Si
16	Arribas García. Emilia	M	69	V	—	Sus labores	No
17	Arrieta Guzmán. Isidra	M	80	V	—	Idem	Si
18	Asenjo Fuentetaja. Florentino	V	40	S	—	Sacerdote	Si
19	Asenjo López. Pedro	V	80	C	—	Subsidiado	Si
20	Asenjo Santos. Vicente	V	57	C	—	Labrador	Si
21	Bayón Cuéllar. Mariano	V	49	C	—	Idem	Si
22	Benito Barbudo. Eustaquio		71	V	—	Sus labores	No
23	Benito Barrio. Román	V	70	V	—	Labrador	Si
24	Benito Sanz. Dionisio	V	37	C	—	Idem	Si
25	Benito Sanz. Mariano	V	33	C	—	Comerciante	Si
26	Benito Sanz. Vicente	V	46	C	—	Labrador	Si
27	Bernabé García. Juan	V	40	C	—	Idem	Si
28	Bernabé González. Julián	V	71	V	—	Idem	Si
29	Cabornero Valle. Lorenzo	V	43	C	—	Jornalero	No
30	Cano Cuéllar, Hilario	V	54	C	—	Pastor	No
31	Cantalejo Enjuto. Tomás	V	42	C	—	Labrador	Si
32	Cárdaba Frías. Juana	M	64	V	—	Sus labores	Si
33	Cárdaba González. Francisco	V	48	C	—	Jornalero	Si
34	Cárdaba González. Mariano	V	38	C	—	Idem	Si
35	Cárdaba González. Teodoro	V	51	C	—	Idem	Si
36	Carretero Benito. Obdulio	V	31	C	—	Labrador	Si
37	Carretero Benito. Sabina	M	41	V	—	Sus labores	Si
38	Carretero Benito. Tiburcio	V	68	C	—	Labrador	Si
39	Cristóbal Arranz. Eleuterio	V	60	C	—	Oficinista	Si
40	Cristóbal Arranz. Eloy	V	58	C	—	Jornalero	Si
41	Cuéllar Arévalo. Marcelino	V	70	V	—	Subsidiado	No
42	Cuéllar Barbudo. Eulalio	V	36	C	—	Jornalero	Si
43	Cuéllar Barbudo. Florencio	V	34	C	—	Idem	No
44	Cuéllar Barbudo. Mariano	V	43	C	—	Idem	No
45	Cuéllar Francisco. Pablo	V	57	C	—	Labrador	Si

Número	APELLIDOS Y NOMBRE del Elector	SEXO (V) (M)	EDAD Años cumplidos en 1945	ESTADO Civil — S. C. V.	DOMICILIO (Entidad) (Calle y número)	PROFESION	Instrucción
46	Cuéllar García. Alfonso	V	56	C	Cozuelos de Fuentidueña.	Labrador	Si
47	Cuéllar García. Isabel	M	61	V	—	Sus labores	Si
48	Cuéllar Regidor. Angel	V	43	C	—	Jornalero	No
49	Díez Maroto. Jacinto	V	46	C	—	Maestro Nacional	Si
50	Frías Cuéllar. Eulalio	V	61	C	—	Labrador	Si
51	Frías Mate. Crescencio	V	34	C	—	Herrero	Si
52	García Benito. Bernardo	V	31	C	—	Labrador	Si
53	García Carretero. Marcos	V	59	C	—	Idem	Si
54	García García. Antonino	V	84	C	—	Idem	Si
55	García García. Benedicto	V	66	V	—	Idem	Si
56	García García. Claudio	V	35	C	—	Jornalero	Si
57	García García. Valerico	V	29	C	—	Idem	Si
58	García González. Julián	V	74	V	—	Labrador	Si
59	García Gozalo. Félix	V	60	C	—	Idem	Si
60	García Olmos. Tomás	V	39	C	—	Idem	Si
61	García Sáncha. Antonio	V	32	C	—	Idem	Si
62	García Tejedor. Julián	V	39	C	—	Idem	Si
63	Garrido Frías. Antonino	V	63	C	—	Idem	No
64	Garrido Sebastián. Nicolás	V	51	C	—	Idem	Si
65	Garrido Sol. Secundino	V	37	C	—	Idem	Si
66	Gil Frías. Eusebio	V	58	C	—	Idem	Si
67	Gil Frías. Pedro	V	65	C	—	Idem	Si
68	Gil Sebastián. Marcelino	V	40	C	—	Idem	Si
69	Gilmartín Merino. Mariano	V	39	C	—	Comerciante	Si
70	Gómez González. Florencio	V	28	C	—	Labrador	Si
71	Gómez Sombrero. Pantaleón	V	62	C	—	Secretario	Si
72	González Benito. Justina	M	56	V	—	Sus labores	Si
73	González Bernabé. Emilio	V	38	C	—	Labrador	Si
74	González Bernabé. Juán	V	36	C	—	Idem	Si
75	González Bernabé. Martín	V	41	C	—	Idem	Si
76	González Bernabé. Miguel	V	33	C	—	Idem	Si
77	González Gil. Urbano	V	48	C	—	Jornalero	No
78	González Gozalo. Santos	V	49	C	—	Labrador	Si
79	González Montes. Francisco	V	44	C	—	Jornalero	No
80	González Sombrero. Vicente	V	65	C	—	Labrador	Si
81	González Valle. Bernardino	V	69	V	—	Sus labores	No
82	González Ventosa. Mariano	V	70	V	—	Labrador	Si
83	González Villar. Aurelio	V	28	C	—	Idem	Si
84	Gozalo Arranz. Mariano	V	55	C	—	Jornalero	No
85	Gozalo Merino. María	M	78	V	—	Sus labores	No
86	Gozalo Sebastián. Marcelina	M	39	C	—	Jornalero	No
87	Gozalo Sebastián. Sebastián	V	42	C	—	Idem	No
88	Herrero Arranz. León	V	65	V	—	Subsidiado	No
89	Herrero Arranz. Rafael	V	61	C	—	Pastor	No
90	Herrero Gozalo. Vicente	V	35	C	—	Idem	No
91	Herrero Sanz. Luis	V	59	C	—	Maestro nacional	Si
92	Lobo Córdoba. Eugenia	M	70	V	—	Sus labores	No
93	Manrique Pastor. José	V	50	C	—	Panadero	Si
94	Martín Sombrero. Federico	V	66	V	—	Labrador	Si
95	Martín Sombrero. José	V	28	C	—	Idem	Si
96	Martín Sombrero. Julián	V	33	C	—	Idem	Si
97	Martín Sombrero. Mariano	V	65	C	—	Idem	Si
98	Mate Arévalo. Florentino	V	33	C	—	Idem	Si
99	Mate Blanco. Mariano	V	72	C	—	Idem	Si
100	Montes Berzal. Petra	M	79	V	—	Sus labores	No
101	Muñoz Remondo. Dionisio	V	38	V	—	Comerciante	Si
102	Muñoz Ruano. Julio	V	53	C	—	Labrador	Si
103	Navajo Benito. Teodora	M	59	V	—	Sus labores	Si
104	Navajo Benito. Tiburcia	M	75	V	—	Idem	Si
105	Navajo Verdugo. Vicente	V	31	C	—	Matarife	Si
106	Navajo Verdugo. Victor	V	36	C	—	Jornalero	Si
107	Pascual Adrados. Gregoria	M	66	V	—	Sus labores	Si
108	Pecharromán Acebes. Antonio	V	34	C	—	Labrador	Si
109	Pecharromán Acebes. Eloy	V	25	C	—	Idem	Si
110	Pecharromán Acebes. Gerardo	V	45	C	—	Idem	Si

Número	APELLIDOS Y NOMBRE del Elector	SEXO (V) (M)	EDAD Años cumplidos en 1945	ESTADO Civil — S. C. V.	DOMICILIO (Entidad) (Calle y número)	PROFESION	INSTRUCCIÓN
111	Pecharromán Benito. Segismundo ..	V	47	C	Cozuelos de Fuentidueña.	Labrador.....	Si
112	Pecharromán Frias. Pedro	V	72	C	—	Idem	Si
113	Pecharromán Navajo. Marcos	V	35	C	—	Idem	Si
114	Pérez Cantalejo. Juana	M	61	V	—	Sus labores	No
115	Regidor Lázaro. María.....	M	69	V	—	Idem	No
116	Ruano Andrés. Felipe	V	47	C	—	Pastor.....	No
117	Sancha Arranz. Julián.....	V	66	C	—	Jornalero	No
118	Sancha Arranz. Patricio.....	V	74	C	—	Labrador.....	No
119	Sancha Monja. Eusebio.....	V	34	C	—	Carpintero	Si
120	Sancha Monja. Marcos.....	V	35	C	—	Labrador.....	Si
121	Sanz Lázaro. Apolonia.....	M	55	V	—	Sus labores.....	Si
122	Sebastián Blas. Juan.....	V	71	C	—	Subsidiado	No
123	Sebastián Gómez. Gregoria.....	M	61	V	—	Sus labores.....	No
124	Sebastián Gozalo. Calixto.....	V	70	C	—	Subsidiado.....	No
125	Sebastián Martín. Anastasio.....	V	38	C	—	Labrador	Si
126	Sebastián Martín. Clemente.....	V	53	V	—	Jornalero	Si
127	Sebastián Martín. Eleuterio.....	V	51	C	—	Zapatero.....	Si
128	Sebastián Martín. Juan.....	V	63	C	—	Labrador.....	Si
129	Sebastián Ruano. Leonardo.....	V	35	C	—	Pastor.....	No
130	Sebastián Sancho. José.....	V	56	C	—	Idem	No
131	Sombrero Gómez. Manuel.....	V	73	V	—	Labrador.....	Si
132	Sombrero Pascual. Juan.....	V	42	S	—	Idem	Si
133	Soto Barbudo. Máximo.....	V	55	V	—	Jornalero.....	Si
134	Soto Benito. Alejandro.....	V	39	C	—	Sacristán.....	Si
135	Soto Cerezo. Andrés.....	V	61	C	—	Carpintero	Si
136	Soto Cerezo. Manuel.....	V	54	V	—	Jornalero.....	Si
137	Soto González. Francisco.....	V	61	C	—	Idem	Si
138	Soto Romero. José.....	V	30	C	—	Idem	Si
139	Tejedor González. Benito.....	V	31	C	—	Labrador.....	Si
140	Vall Verdugo. María.....	M	67	V	—	Sus labores.....	No
141	Verdugo Soto. Amalia.....	M	56	V	—	Idem	No
142	Verdugo Soto. Salustiano.....	V	64	C	—	Labrador.....	No
143	Villar Arranz. Fausto.....	V	48	C	—	Comerciante.....	Si

Certifico: *Que la presente lista es la definitiva de electores, formada según Decreto de la Presidencia de 29 de Septiembre de 1945.—Segovia, 26 de Enero de 1946.*

V.º B.º:
El Presidente de la Junta Provincial del Censo Electoral
Félix García Huerta

El Jefe Provincial de Estadística,
Ricardo Palomo

MINISTERIO DE TRABAJO — DIRECCION GENERAL DE ESTADISTICA

Censo Electoral de 1945

PROVINCIA DE SEGOVIA — Municipio de CUBILLO

Distrito único.—Sección única.

Lista definitiva de electores

Número	APELLIDOS Y NOMBRE del Elector	SEXO (V) (M)	EDAD Años cumplidos en 1945	ESTADO Civil — S. C. V.	DOMICILIO (Entidad) (Calle y número)	PROFESION	INSTRUCCIÓN
1	Andrés Romano. Ramón	V	68	V	Cubillo	Industrial	Si
2	Antón Barrio. Joaquín	V	33	C	—	Labrador	Si
3	Arribas Blanco. Segunda	M	53	V	—	Sus labores	Si
4	Arribas Martín. Román	V	49	C	—	Labrador	Si
5	Avila Blanco. Ana	M	62	V	—	Sus labores	Si
6	Avila Barrio. Gabriela	V	47	C	—	Labrador	Si
7	Avila Minguez. Andrea	M	54	V	—	Sus labores	Si
8	Baeza Vírseda. Zacarías	V	52	C	—	Labrador	Si
9	Barrera Vacas. León	V	55	V	—	Retirado	Si
10	Blanco Blanco. Jesús	V	37	C	—	Labrador	Si
11	Blanco Barrio. Pedro	V	66	V	—	Idem	Si
12	Blanco Encinas. Teodosia	M	56	V	—	Sus labores	Si
13	Blanco Esteban. Pedro	V	60	C	—	Labrador	Si
14	Blanco Herrero. Facundo	V	33	C	—	Idem	Si
15	Blanco Mínguez. Francisco	V	62	C	—	Idem	Si
16	Blanco Tapias. Gregorio	V	42	C	—	Idem	Si
17	Blanco Tapias. Juan	V	39	C	—	Idem	Si
18	Borreguero Arribas. Josefa	M	53	V	—	Sus labores	Si
19	Borreguero Vírseda. Basilio	V	34	C	—	Labrador	Si
20	Bravo Dueñas. Hilario	V	55	V	—	Guarda jurado	Si
21	Cristobal Gómez. Fermín	V	55	C	—	Labrador	Si
22	Diego Martín. Alejandro	V	55	S	—	Maestro Nacional	Si
23	Esteban Avila, Narciso	V	37	C	—	Labrador	Si
24	Esteban Blanco. Félix	V	46	C	—	Secretario Ayt.°	Si
25	Esteban Blanco. Ladislao	V	43	C	—	Labrador	Si
26	García Andrés. Pablo	V	40	C	—	Jornalero	Si
27	García Herrero. Josefa	M	44	S	—	Sus labores	Si
28	García Martín. Daniel	V	47	C	—	Labrador	Si
29	García Polo. Juan Francisco	V	40	C	—	Industrial	Si
30	García Velasco. Teodosio	V	35	C	—	Guarda jurado	Si
31	Gimeno Benito. Francisco	V	35	C	—	Labrador	Si
32	Hernanz Gómez. Celedonio	V	37	C	—	Jornalero	Si
33	Herranz Herrero. Victorio	V	58	V	—	Labrador	Si
34	Herrero Cuende. Pedro	V	61	C	—	Idem	Si
35	Herrero García. Gregorio	V	53	C	—	Caminero	Si
36	Martín Minguez. Telesforo	V	47	C	—	Labrador	Si
37	Minguez Paez. Salustiano	V	69	C	—	Jornalero	Si
38	Paez Barahona. Leonardo	V	45	S	—	Sacerdote	Si
39	Paez Barrio. Joaquín	V	53	C	—	Labrador	Si
40	Paez Barrio. Tomás	V	48	C	—	Idem	Si
41	Santiuste Gómez. Florencia	M	47	V	—	Labradora	Si
42	Santiuste Martín. Vicente	V	77	V	—	Labrador	Si
43	Tapias Contreras. Saturnino	V	41	C	—	Idem	Si
44	Tapias García. Valeriano	V	29	C	—	Idem	Si
45	Tapias Gómez. Lope	V	45	C	—	Idem	Si

Número	APELLIDOS Y NOMBRE del Elector	SEXO (V) (M)	EDAD Años cumplidos en 1945	ESTADO Civil — S. C. V.	DOMICILIO (Entidad) (Calle y número)	PROFESION	INSTRUCCION
46	Tapias Gómez. Luis.....	V	55	V	Cubillo	Labrador.....	Si
47	Tapias Ruiz. Tomás.....	V	65	C	—	Idem	Si
48	Virseda Frutos. Gregorio	V	51	C	—	Idem	Si

Certifico: *Que la presente lista es la definitiva de electores, formada según Decreto de la Presidencia de 29 de Septiembre de 1945.—Segovia, 26 de Enero de 1946.*

El Jefe Provincial de Estadística,
Ricardo Palomo

V.º B.º:
El Presidente de la Junta Provincial del Censo Electoral,
Félix García Huerta

MINISTERIO DE TRABAJO — DIRECCION GENERAL DE ESTADISTICA

Censo Electoral de 1945

PROVINCIA DE SEGOVIA — Municipio de CUELLAR

Distrito primero (San Andrés).—Sección primera.

Lista definitiva de electores

Número	APELLIDOS Y NOMBRE del Elector	SEXO (V) (M)	EDAD Años cumplidos en 1945	ESTADO Civil — S. C. V.	DOMICILIO (Entidad) (Calle y número)	PROFESION	INSTRUCCION
1	Alonso Rojo. Francisco	V	63	V	Plaza mayor, 7	Propietario	Si
2	Alvarez Alvarez. Julián	V	35	C	Nueva, 20	Empleado	Si
3	Alvarez Matesanz. Bienvenido	V	66	C	P. Santa Marina, 1	Abogado	Si
4	Aragón Gómez. Eulogia	M	62	V	Hornos, 22	Sus labores	Si
5	Arenal Sanz. Félix	V	32	C	San Julián, 18	Industrial	Si
6	Ayuso Albornos. Eugenia	M	53	V	Santa Marina, 11	Sus labores	Si
7	Barbolla González. Felipe	V	60	C	Idem, 4	Industrial	Si
8	Barbolla Sánchez. Emilio	V	28	C	Idem, 4	Dependiente	Si
9	Barroso Martín. Prudencio	V	34	S	Plaza Mayor, 6	F. Prisiones	Si
10	Bayón Fraile. Tomás	V	42	C	Trinidad, 5	Obrero	Si
11	Benito Magdaleno. Mariano	V	32	C	Plaza mayor, 9	Sastre	Si
12	Benito Martín. Felipe	V	61	C	San Julián, 25	Obrero	Si
13	Berdugo Muñoz. Justo	V	27	C	Plaza mayor, 6	Obrero campo	Si
14	Bernal Martínez. Pedro	V	57	C	P. Santa Marina	Empleado	Si
15	Blanco Ortega. Eusebio	V	31	C	San Julián, 23	Chófer	Si
16	Blanco Sanz. Felix	V	58	C	Idem, 23	Obrero fábrica	Si
17	Cachorro Llorente. Pascual	V	42	C	Nueva, 15	Guarda	Si
18	Calderón Arcona. Aurelio	V	49	C	Trinidad, 24	O. Telégrafos	Si
19	Calvo Recellado. Bernardo	V	57	C	Nueva, 16	Labrador	Si
20	Calvo Recellado. Claudio	V	43	C	Trinidad, 18	Empleado	Si
21	Calvo Recellado. Emiliano	V	41	C	Idem, 18	Obrero	Si
22	Calvo Velasco. Francisco	V	45	C	Idem, 5	Guardia civil	Si
23	Calle Matesanz. Antonia	M	87	V	San Julián, 5	Sus labores	Si
24	Cano Pérez. Paula	M	61	V	Idem, 2	Idem	No
25	Cárdaba Dios. Mariano	V	32	C	Trinidad, 5	Guardia civil	Si
26	Carrascal Monedo. Emeteria	M	70	V	San Julián, 26	Sus labores	Si
27	Castañon Juan Asunción	M	51	V	Idem, 1	Idem	Si
28	Caz Fraile. Juan	V	51	V	Colegio, 18	Barbero	Si
29	Caz Yagüe. Julio	V	36	C	Trinidad, 5	Obrero	Si
30	Cocero Alonso. Augusto	V	33	C	Morería, 7	Empleado	Si
31	Cubero Suárez. María	M	41	V	Idem, 14	Sus labores	Si
32	Cuesta Suárez. Nemesio	V	29	C	Idem, 13	Obrero	Si
33	Chamorro Arévalo. Eusebio	V	34	S	Idem, 5	Sacerdote	Si
34	Delgado Hernando. Tomás	V	34	C	Idem, 13	Guarnicionero	Si
35	Diez Velasco. Felipe	V	36	C	Plaza Mayor, 14	Comerciante	Si
36	Domingo Sanchez. Santiago	V	72	C	Nueva, 15	E. municipal	Si
37	Esteban Sanz. Antonina	M	60	V	Morería, 5	Sus labores	No
38	Failde Gil. Rosario	M	66	V	Plaza Mayor, 7	Idem	Si
39	Fernández Arrieta. Otilia	M	53	S	Morería, 6	Modista	Si
40	Fernández Prada. Antonio	V	31	C	Plaza Mayor, 9	Maestro Nacional	Si
41	Ferreiro Martín. Casimira	M	51	V	Hornos, 18	Sus labores	Si
42	Ferreiro Sebastián. Marcos	V	34	C	Ex Angel, 1	Zapatero	Si
43	Fraile Antón. Gregorio	V	63	C	Trinidad, 10	Barbero	Si
44	Fraile Cuéllar. Modesto	V	40	C	San Julián, 12	Industrial	Si
45	Fraile García. Epifanio	V	62	C	Idem, 16	Obrero	Si

Número	APELLIDOS Y NOMBRE del Elector	SEXO (V) (M)	EDAD Años cumplidos en 1945	ESTADO Civil — S. C. V.	DOMICILIO (Entidad) (Calle y número)	PROFESION	INSTRUCCION
46	Fraile Izquierdo. Lorenzo	V	49	C	San Julián, 18	Sastre	Si
47	Fraile Palacín. Segundo	V	30	C	Nueva, 2	Maestro Nacional	Si
48	Fraile Pedro. Quintín	V	69	C	Colegio, 14	Guarda	Si
49	Fraile Suárez. Emilia	M	71	V	Morería, 17	Sus labores	Si
50	García Acebes. Rafael	V	51	C	Nueva, 4	Obrero	Si
51	García Domingo. Juan	V	63	C	R. Fuente Parra, 5	Idem	No
52	García Domingo. Roque	V	67	C	Trinidad, 4	Zapatero	Si
53	García Fuentes. Luisa	M	46	V	Hornos, 16	Sus labores	Si
54	García Moretón. Asunción	M	61	V	Morería, 13	Idem	Si
55	García Poza. Paulina	V	30	C	Idem, 14	Obrero	Si
56	García Roldán. Angel	V	51	V	San Julián, 21	Pintor	Si
57	García Sainz. Concepción	M	80	V	Morería, 2	Sus labores	Si
58	García Velasco. Pedro	V	62	C	Colegio, 6	Obrero	Si
59	Gómez Aguña. Rosa	M	57	V	Trinidad, 12	Sus labores	Si
60	Gómez Maestro. Hermenegildo	M	61	V	Morería, 5	Idem	No
61	Gómez Martín. Petra	M	58	V	Fuente Parra, 1	Idem	Si
62	Gómez Montero. Francisco	V	49	C	Plaza Mayor, 4	Comerciante	Si
63	Gómez Santos. Salustiano	V	41	C	Trinidad, 9	Empleado	Si
64	Gil Vicente. Eduardo	V	73	V	San Julián, 10	Jubilado	Si
65	Gilbaja Sanz. Felipe	V	51	C	Colegio, 20	Obrero	Si
66	González González. Santiago	V	43	C	Plaza Mayor, 2	Empleado	Si
67	González Hinojal. Jesús	V	67	C	San Julián, 15	Carpintero	Si
68	González Mateo. Francisco	V	44	C	Hornos, 20	Obrero	Si
69	Gordillo Serrano. Alfredo	V	30	S	Colegio, 26	Oficial de Correos	Si
70	Guitard Mena. Isabel	M	67	S	Escadena, 4	Empleada	Si
71	Heras Barbolla. Jacinto	V	37	C	Hornos, 16	Comerciante	Si
72	Herguedas Gómez. Maximiana	M	44	V	Morería, 9	Sus labores	No
73	Hernández Pérez. Pedro	V	41	C	Trinidad, 24	Telegrafista	Si
74	Hernánz Quiza. María	M	46	V	Idem, 5	Sus labores	Si
75	Herrero Diez. Octavio	V	54	C	Morería, 14	Sastre	Si
76	Herrero Garrido. Juan	V	56	C	Plaza Mayor, 4	Comerciante	Si
77	Herrero Senovilla. Juan José	V	27	C	Idem, 4	Maestro nacional	Si
78	Hinojal Cabañas. Trinidad	V	55	C	Idem, 20	Médico	Si
79	León Emperador. Tomasa	M	47	V	Nueva, 16	Sus labores	Si
80	López Arroita. Félix	V	58	C	San Julián, 3	Industrial	Si
81	López Velicia. Eutiquiano	V	40	C	Idem, 25	Empleado P.	Si
82	Lozano Sainz. Tómas	V	55	V	Plaza Mayor, 14	Médico	Si
83	Llorente Gozalo. Benito	V	46	C	Nueva, 10	Labrador	Si
84	Llorente Llorente. Llorenzo	V	73	V	Morería, 4	Obrero	Si
85	Llorente Muñoz. Martín	V	56	C	Idem, 14	Albañil	Si
86	Madrigal Llamas. Ildefonso	V	60	C	Santa Marina, 8	Comerciante	Si
87	Madrigal Llamas. Justo	V	66	C	Trinidad, 24	Propietario	Si
88	Madrigal Llamas. Lucía	M	64	V	Serranilla, 3	Sus labores	Si
89	Madroño Pascual. Plácido	V	29	C	San Julián, 14	Chófer	Si
90	Magdaleno Alonso. Amadora	M	61	V	Colegio, 8	Sus labores	Si
91	Magdaleno Alonso. Cesárea	M	60	V	Idem, 9	Idem	Si
92	Magdaleno Alonso. María	M	52	C	Idem, 2	Idem	Si
93	Magdaleno Alvarez. Lorenzo	V	61	C	Trinidad, 32	Obrero	Si
94	Magdaleno Criado. Ignacio	V	34	C	Plaza Mayor, 8	Idem	Si
95	Manzanares Vázquez. Manuel	V	35	C	Santa Marina, 10	Industrial	Si
96	Mañas Lamo. Antonio	V	49	C	Idem, 2	Propietario	No
97	Martín Benito. Olalla	M	93	V	San Julián, 28	Sus labores	No
98	Martín Criado. Jerónides	M	82	V	Idem, 4	Idem	Si
99	Martín Díez. Victoriano	V	61	C	Morería, 5	Dependiente	Si
100	Martín García. Félix	V	59	V	Hornos, 4	Zapatero	Si
101	Martín García. Mariano	V	88	V	P. Santa Marina, 3	Propietario	Si
102	Martín García. Mariano	V	57	C	San Julián, 13	Zapatero	Si
103	Martín Nebreda. Mariano	V	71	C	Plaza Mayor, 15	Abogado	No
104	Martín Pablos. Clemencio	V	42	C	R. Fuente Parra, 1	Pastor	Si
105	Martín Poza. Santos	V	35	C	Morería, 7	Obrero	Si
106	Martín Quevedo. Aureliano	V	39	C	R. Fuente Parra, 3	Zapatero	Si
107	Martínez Castilla. Ricardo	V	62	V	Plaza mayor, 6	Abogado	Si
108	Mellado Sánchez. Irene	M	47	V	Morería, 2	Modista	Si
109	Mínguez Esteban. Alberto	V	56	C	San Julián, 26	Panadero	Si
110	Molinero Molinero. Saturnino	V	43	C	P. Santa Marina, 5	Farmacéutico	Si

Número	APELLIDOS Y NOMBRE del Elector	SEXO (V) (M)	EDAD Años cumplidos en 1945	ESTADO Civil — S. C. V.	DOMICILIO (Entidad) (Calle y número)	PROFESION	INSTRUCCIÓN
111	Montero Gozalo. Francisco	V	28	C	Colegio, 4	Obrero	Si
112	Montero Martín. Gregorio	V	58	C	Idem, 6	Idem	Si
113	Montero Martín, Hilario	V	53	C	San Julián, 28	Idem	Si
114	Montero Ortega. José	V	42	C	Trinidad, 20	Idem	Si
115	Montero Ruano. Bernardo	V	32	C	Idem, 32	Chófer	Si
116	Montero Sanz. María	M	52	V	San Julián, 22	Sus labores	Si
117	Muñoz Cachorro. Domingo	V	34	C	Trinidad, 5	Obrero	Si
118	Muñoz Magdaleno. Elías	V	83	V	Idem, 14	Idem	No
119	Muñoz Plaza. Santiago	V	58	C	Idem, 5	Resinero	Si
120	Núñez Gómez. Domingo	V	44	C	Morería, 11	E. Municipal	Si
121	Núñez González. Julia	M	70	V	Colegio, 11	Sus labores	Si
122	Núñez González. Salvador	V	76	S	Idem, 5	Jubilado	Si
123	Núñez Martín. Felipa	M	61	V	Trinidad, 7	Sus labores	No
124	Pablos Fraile. Francisco	V	33	C	Morería, 17	Mutilado	No
125	Pajares Plaza. Agustín	V	30	C	Hornos, 5	Electricista	Si
126	Parra Santabenita. Ildefonso	V	35	C	Trinidad, 8	Industrial	Si
127	Pascual Alonso. Pablo	V	65	C	San Julián, 11	Comerciante	Si
128	Pascual Frutos. José	V	34	C	Hornos, 6	Empleado	Si
129	Pascual Magdaleno. Eugenio	V	59	C	Colegio, 4	Churrero	Si
130	Pascual Magdaleno. Modesto	V	73	V	Idem, 20	Obrero	No
131	Pascual Pablos. Román	V	43	C	Idem, 12	Idem	Si
132	Peral Pérez. José	V	61	C	Plaza Mayor, 9	Retirado	Si
133	Pérez Avellón. Blasa	M	81	V	Trinidad, 12	Sus labores	Si
134	Pérez Cabañas. Anselma	M	85	V	Plaza Mayor, 8	Idem	Si
135	Pérez López. Ciriaca	M	71	V	Colegio, 9	Idem	Si
136	Pilar González. Carmen	M	50	V	Nueva, 16	Idem	No
137	Pilar Pascual. Mariano	V	32	C	Idem, 15	Obrero	Si
138	Plaza Fernández. Aniceto	V	55	C	Idem, 15	Pastor	No
139	Plaza Fernández. Gregorio	V	57	C	Hornos, 10	Obrero	No
140	Polo Herrero. Pedro	V	59	C	Trinidad, 18	Agricultor	Si
141	Poza Miguel. Anastasia	M	69	V	Morería, 7	Sus labores	Si
142	Puentes Domingo. Julián	V	58	C	San Julián, 19	Molinero	No
143	Quemada Mesón. Juan	V	61	C	P. Santa Marina, 4	Propietario	Si
144	Quevedo Benito. Valentín	V	34	C	Trinidad, 3	Chófer	Si
145	Quevedo Calvo. Rufina	M	55	C	Idem, 6	Sus labores	Si
146	Quevedo Iglesias. Daniel	V	51	C	Colegio, 10	Zapatero	Si
147	Quintanilla Núñez. Justo	V	29	C	Trinidad, 7	Obrero	Si
148	Quintanilla Sanz. Eladio	V	46	C	Colegio, 22	Electricista	Si
149	Quiza Magdaleno. Eugenio	V	55	C	Idem, 11	Obrero	Si
150	Quiza Quevedo. Baldomera	M	77	V	San Julián	Sus labores	Si
151	Redondo González. Mariano	V	67	C	Idem, 9	Confitero	Si
152	Renedo López. Lucio	V	31	C	Colegio, 3	Molinero	Si
153	Rey Pino. Francisco	V	44	C	Trinidad, 1	Industrial	Si
154	Río Cura. Mariano	V	62	C	Colegio, 16	Jubilado	Si
155	Rodríguez García. Valentín	V	37	C	Trinidad, 5	Obrero	Si
156	Rodríguez Martín. Bonifacio	V	52	C	Ex-Angel, 3	Agricultor	Si
157	Roldán Díez. Antonio	V	41	C	San Julián, 6	Agente judicial	Si
158	Romero Gordillo. Alfonso	V	52	C	P. Santa Marina, 2	Notario	Si
159	Romero Peña. Benedicta	M	54	V	San Julián, 25	Sus labores	No
160	Salamanca Salamanca. Justa	M	71	V	Nueva, 15	Idem	No
161	Sánchez García. Cruz	V	51	C	Plaza mayor, 10	Industrial	Si
162	Sánchez García. Elvira	M	57	V	Idem, 21	Sus labores	Si
163	Sánchez García. Emilio	V	53	C	San Julián, 4	Obrero	Si
164	Sánchez Iglesias. Siro	V	60	C	Plaza mayor, 6	Industrial	Si
165	Sánchez Pascual. Mariano	V	41	C	Escadena, 4	Obrero	No
166	Sancho Chicote. Julio	V	34	C	San Julián, 10	Empleado	Si
167	Sanz Berdugo. Braulia	M	71	V	Morería, 15	Sus labores	Si
168	Sanz Calle. Nicolasa	M	73	V	San Julián, 22	Idem	No
169	Sanz García. Rafael	V	38	C	Idem, 5	Obrero	Si
170	Sanz Grado. Jacoba	M	73	V	Trinidad, 1	Propietaria	Si
171	Sanz Sanz. Feliciano	V	52	C	Idem, 30	Obrero	Si
172	Sanz Sanz. Miguel	V	52	C	San Julián, 2	Idem	Si
173	Sanz Sanz. Urbano	V	30	C	Nueva, 15	Idem	Si
174	Sanz Senovilla. Pedro	V	34	C	San Julián, 16	Albañil	Si
175	Senovilla Aguado. Cipriano	V	47	C	Plaza Mayor, 7	Industrial	Si

Número	APELLIDOS Y NOMBRE del Elector	SEXO (V) (M)	EDAD Años cumplidos en 1945	ESTADO Civil — S. C. V.	DOMICILIO (Entidad) (Calle y número)	PROFESION	INSTRUCCION
176	Senovilla Aguado. María.....	M	51	V	Trinidad, 18.....	Sus labores.....	Si
177	Soria Muñoz. Faustino.....	V	31	C	Idem , 10.....	Guarnicionero.....	Si
178	Suárez González. Leocadio.....	M	84	V	San Julián, 16.....	Industrial	Si
179	Suárez Iscar. Felipe.....	V	60	C	Idem , 16.....	Idem	Si
180	Suárez Muñoz. Felipe.....	V	28	C	Idem , 16.....	Idem	Si
181	Suárez Ortega. Salustiano.....	V	33	C	Trinidad, 7.....	Zapatero.....	Si
182	Tejero Magdaleno. Martín.....	V	33	C	Morería, 17.....	Obrero.....	Si
183	Torres Fontela. Mariano.....	V	50	C	Trinidad, 20.....	P. Aduanas	Si
184	Valdivieso Velasco. Francisco.....	V	28	C	Morería, 16.....	Obrero.....	Si
185	Vara Crespo. Alejandro.....	V	52	C	Colegio, 2.....	Pensionista.....	Si
186	Vázquez Gordo. Petra.....	M	68	V	Santa Marina, 10.....	Sus labores.....	Si
187	Vázquez Gordo. Rosalía.....	M	83	S	Idem , 6.....	Propietaria.....	Si
188	Vázquez Martín. Santiago.....	V	37	C	Trinidad, 3.....	Comerciante.....	Si
189	Vázquez Minguela. Sofía.....	M	28	S	San Julián, 20.....	Oficinista	Si
190	Velasco Cabrero. Benito.....	V	42	C	Nueva, 12.....	Labrador.....	Si
191	Velasco Gozalo. Santiago.....	V	62	V	Hornos, 8.....	Pastor	No
192	Velasco Ortega. Félix.....	V	56	C	Plaza Mayor, 5.....	Industrial	Si
193	Velasco S. Miguel. Román.....	V	40	C	Idem , 12.....	Abogado	Si
194	Vicente Pérez. Facundo.....	V	55	C	Ex-Angel, 5.....	Carpintero	Si
195	Vicente Pérez. Francisco.....	V	57	C	Trinidad, 11.....	Idem	Si
196	Villamar Para. Elvira.....	M	57	V	Plaza Mayor, 17.....	Sus labores.....	Si
197	Yuste Lucas. Román.....	V	53	C	Morería, 10.....	Impresor.....	Si

Certifico: *Que la presente lista es la definitiva de electores, formada según Decreto de la Presidencia de 29 de Septiembre de 1945.—Segovia, 26 de Enero de 1946.*

V.º B.º:
El Presidente de la Junta Provincial del Censo Electoral
Félix García Huerta

El Jefe Provincial de Estadística,
Ricardo Palomo

MINISTERIO DE TRABAJO — DIRECCION GENERAL DE ESTADISTICA

Censo Electoral de 1945

PROVINCIA DE SEGOVIA — Municipio de CUELLAR

Distrito primero (San Andrés).—Sección segunda.

Lista definitiva de electores

Número	APELLIDOS Y NOMBRE del Elector	SEXO (V) (M)	EDAD Años cumplidos en 1945	ESTADO Civil — S. C. V.	DOMICILIO (Entidad) (Calle y número)	PROFESION	INSTRUCCION
1	Acebes Marinero. Santiago	V	67	V	Erillas, 1	Obrero	No
2	Anay Anay. Isidro	V	33	C	Baños. 37	Idem	Si
3	Antonio López. Emilia	M	62	V	San Cristóbal, 7	Sus labores	Si
4	Arenal Cáceres. Juan	V	38	C	Mayo, 13	Obrero	Si
5	Arenal Calle. Eulogio	V	33	C	P. Mayor, 10	Idem	Si
6	Arenal Calle. Valentín	V	70	C	Idem , 12	Labrador	Si
7	Arenal Montalvillo. Francisco	V	68	C	Mayo, 23	Obrero	No
8	Arenal Montalvillo. Tomás	V	58	C	T. del Pozo, 5	Labrador	No
9	Arenal Sanz. Felipe	V	33	C	Idem , 3	Obrero	Si
10	Arévalo Sanz. Balbino	V	40	C	San Andrés, 40	Idem	No
11	Arévalo Sanz. Bonifacio	V	46	C	Cogeces, 12	Idem	Si
12	Arévalo Sanz. Feliciano	V	44	C	Idem , 10	Idem	Si
13	Arranz Montalvillo. Alejo	V	55	C	T. del Pozo, 1	Labrador	Si
14	Arranz Senovilla. Daniel	V	34	C	Baños, 21	Obrero	Si
15	Arranz Suárez. Clemente	V	42	C	Idem , 19	Idem	Si
16	Avellón García. Mariano	V	41	S	P. Mayor, 8	Sacerdote	Si
17	Bayón Fraile. Luis	V	28	C	Baños, 15	Obrero	Si
18	Bayón Muñoz. Saturnina	M	66	V	P. San Andrés, 27	Sus labores	No
19	Beltrán Marinero. Anastasio	V	33	C	P. Mayor, 4	Pastor	Si
20	Benito Romero. Teodoro	V	56	C	San Andrés, 5	Obrero	No
21	Berdugo Pilar. Restituto	V	49	C	P. San Andrés, 5	Idem	No
22	Blas Antonio. Alejandro	V	34	C	San Cristóbal, 7	Idem	Si
23	Blas Antonio. Mariano	V	32	C	Idem , 7	Idem	Si
24	Blas Martín. Eugenio	V	52	C	P. San Andrés, 1	Idem	Si
25	Blas Santos. Faustino	V	58	C	San Cristóbal, 4	Idem	Si
26	Cabrero Arranz. Julián	V	50	C	P. San Andrés, 24	Industrial	Si
27	Cabrero Arranz. Mariano	V	56	C	Idem , 25	Labrador	No
28	Cabrero Sánchez. Dámaso	V	70	V	Cogeces, 7	Obrero	Si
29	Cabrero Senovilla. María	M	74	V	Idem , 27	Sus labores	No
30	Cáceres Aldulo. Mariano	V	78	C	T. del Pozo, 15	Obrero	No
31	Cáceres García. Gonzalo	V	38	C	Henar, 5	Idem	No
32	Cáceres Montalvillo. Teodomira	M	41	V	Solana, 8	Sus labores	No
33	Cachorro Llorente. Pedro	V	46	C	P. San Andrés, 3	Zapatero	Si
34	Calle Calle. Ignacio	V	79	V	Mediodía, 8	Obrero	No
35	Calle Mateo. Matías	V	60	V	San Andrés, 32	Idem	No
36	Calle Montalvillo. Gicerio	V	45	C	Mediodía, 20	Labrador	Si
37	Calle Montalvillo. Marcelino	V	35	C	Idem , 14	Obrero	Si
38	Calle Montalvillo. Sixto	V	54	S	Idem , 20	G. C. retirado	Si
39	Calle Moral. Claudio	V	41	C	Mayo, 2	Obrero	Si
40	Calle Moral. Julián	V	58	C	Heras, 4	Idem	No
41	Calle Moral. Margarita	M	38	V	Mediodía, 6	Sus labores	No
42	Calle Moral. Miguel	V	64	C	Erillas, 4	Labrador	Si
43	Calle Moral. Patricio	V	46	C	Mediodía, 32	Obrero	Si
44	Calle Moral. Victoriano	V	38	C	Idem, 12	Idem	Si
45	Casares Sacristán. Basilio	V	44	V	Cogeces, 13	Pastor	No

Número	APELLIDOS Y NOMBRE del Elector	SEXO (V) (M)	EDAD Años cumplidos en 1945	ESTADO Civil — S. C. V.	DOMICILIO (Entidad) (Calle y número)	PROFESION	Instrucción
46	Cerezo Herguedas. Aurelio	V	41	C	Fragua, 7	Labrador	Si
47	Cerezo Herguedas. Balbino	V	49	C	Mayo, 8	Panadero	Si
48	Cerezo Marinero. Bernabé	V	35	C	San Cristóbal, 6	Labrador	Si
49	Cobos Alvarez. Mariano	V	34	C	Baños, 13	Oficinista	Si
50	Cobos Bayón. Pedro	V	60	C	B. San Andrés, 7	Obrero	No
51	Cobos Cabrero. Emilio	V	62	C	Baños, 13	Idem	Si
52	Cobos Cashorro. Demetrio	V	30	C	P. San Andrés, 7	Idem	Si
53	Colomo Narros. Pedro	V	31	C	Viloria, 9	Idem	Si
54	Colomo Sastre. Mariano	V	66	C	C. de Arévalo, 1	Caminero	Si
55	Criado Pascual. Braulio	V	54	C	Hirijuela, 1	Guarda	Si
56	Criado Suárez. Mariano	V	43	C	Rogativa, 13	Obrero	Si
57	Delgado Hernando. Benito	V	49	C	Baños, 7	Guarnicionero	Si
58	Delgado Hernando. Gonzalo	V	42	C	P. San Andrés, 34	Idem	Si
59	Diego Pascual. Román	V	57	C	Idem, 35	Carpintero	Si
60	Domingo Fraile. Eugenio	V	30	C	Idem, 14	Obrero	Si
61	Escudero Arevalillo. Celestino	V	41	C	Idem, 2	Idem	Si
62	Escudero Cerezo. Justo	V	78	C	San Andrés, 7	Idem	No
63	Espeso Sastre. Lorenzo	V	65	C	Idem, 6	Idem	No
64	Fraile Pedro. Jacinta	M	65	V	P. San Andrés, 18	Sus labores	Si
65	Fraile Poza. Pablo	V	30	C	Cogeces, 19	Obrero	Si
66	Fraile Sanz. Manuel	V	45	C	Baños, 49	Idem	Si
67	Frutos Cobos. Braulio	V	51	C	Cogeces, 31	Labrador	Si
68	Frutos Gómez. Fermín	V	77	V	Idem, 31	Propietario	Si
69	Frutos Marinero. Daniel	V	57	C	San Cristóbal, 2	Obrero	Si
70	Galicia Sanz. Asterio	V	50	C	San Andrés, 36	Labrador	Si
71	Galicia Sanz. Constantino	V	40	C	Idem, 36	Idem	Si
72	Galicia Sanz. Pedro	V	35	C	Cogeces, 2	Carretero	Si
73	García Cura. León	V	67	C	Mayo, 6	Obrero	No
74	García Fraile. Lucía	M	68	V	P. Mayor, 8	Sus labores	Si
75	García Herguedas. Paulino	V	59	C	San Andrés, 16	Industrial	Si
76	García Magdaleno. Heliodoro	V	33	C	Idem, 12	Obrero	Si
77	García Magdaleno. Mariano	V	35	C	Baños, 15	Idem	Si
78	García Montero. Francisco	V	43	C	Idem, 29	Labrador	Si
79	García Parra. Zoilo	V	66	V	P. San Andrés, 30	Empleado	Si
80	García Rico. Inocencia	M	80	V	Idem, 39	Sus labores	No
81	García Santos. Eloy	V	41	C	T. del Pozo, 8	Pastor	Si
82	García Sanz. Francisco	V	36	C	Maquinilla	Obrero	Si
83	García Sanz. Magdalena	M	36	V	P. San Andrés, 31	Sus labores	Si
84	García Zarzuela. Andrés	V	45	C	Mayo, 21	Ciego	
85	García Zarzuela. Julián	V	39	C	Mediodía, 18	Obrero	Si
86	García Zarzuela. Valerio	V	28	C	Idem, 22	Idem	Si
87	Garrido Muñoz. Isidoro	V	24	S	El Henar	Religioso	Si
88	Gil Agüero. Luis	V	37	C	Baños, 2	Empleado	Si
89	Gil Bartolomé. Juan	V	66	C	P. San Andrés, 16	Industrial	Si
90	Gil Senovilla. Juan	V	35	C	San Andrés, 19	Obrero	Si
91	Gómez Salamanca. Santiago	V	39	C	P. San Andrés, 33	Panadero	Si
92	Gómez San Miguel. Claudio	V	53	C	Mediodía, 16	Labrador	Si
93	Gómez Sanz. Julián	V	53	C	Rogativa, 5	Idem	Si
94	Gómez Vargas. Antonio	V	82	C	Henar, 14	Propietario	No
95	Gómez Velasco. Ciriaco	V	47	C	Idem, 14	Labrador	Si
96	Gómez Velasco. Nicolasa	M	90	V	Rogativa, 3	Sus labores	No
97	González Alejo. Alejandro	V	51	C	San Andrés, 34	Obrero	Si
98	González Blas. Cesáreo	V	44	C	Hirijuela, 5	Idem	Si
99	González Fraile. Crescencio	V	40	C	Henar, 6	Idem	Si
100	Gozalo Herguedas. Fermín	V	44	C	Cogeces, 25	Labrador	No
101	Gozalo Herguedas. Mariano	V	54	C	Baños, 35	Empleado	Si
102	Gozalo Marcos. Gabino	V	56	C	San Andrés, 13	Labrador	Si
103	Gozalo Rodrigo. Carlos	V	59	C	P. San Andrés, 2	Obrero	No
104	Gozalo Rodrigo. Juliana	M	59	V	Baños, 43	Sus labores	No
105	Gutiérrez Escudero. Nazario	V	58	C	Cogeces, 15	Obrero	No
106	Herguedas López. Domingo	M	58	V	San Andrés, 4	Sus labores	Si
107	Herguedas Montalvillo. Pascual	V	76	C	Cuéllar, 7	Labrador	Si
108	Herguedas Pascual Pedro	V	41	C	P. Mayor, 7	Idem	Si
109	Herguedas Pastor. Nicasio	V	78	V	San Andrés, 42	Obrero	Si
110	Herguedas Ruano. Aurelio	V	44	C	Idem, 9	Idem	No

Número	APELLIDOS Y NOMBRE del Elector	SEXO (V) (M)	EDAD Años cumplidos en 1945	ESTADO Civil — S. C. V.	DOMICILIO (Entidad) (Calle y número)	PROFESION	INSTRUCCIÓN
111	Herguedas Sacristán. Juan	V	73	V	Cogeces, 11	Labrador	Si
112	Herguedas Velasco. Félix	V	54	C	Hirijuela, 7	Obrero	Si
113	Hernanz Quiza. Leandro	V	38	C	P. San Andrés, 30	Hojalatero	Si
114	Herrero Pascual. Lorenzo	V	56	C	Baños, 25	Labrador	Si
115	León Revilla. Cándido	V	69	V	San Andrés, 33	Empleado	Si
116	López Sendín. Fray Alfonso	V	34	S	El Henar	Religioso	Si
117	Llorente Hernando. Rosalía	M	60	S	Cogeces, 4	Sus labores	No
118	Maestro Gómez. Victor	V	46	C	Idem, 16	Obrero	Si
119	Maestro Herguedas. Justo	V	35	S	Idem, 13	Idem	No
120	Maestro Martín. Victorio	V	47	C	Baños, 51	Idem	Si
121	Magdaleno Caz. Pedro	V	60	C	Cuéllar, 1	Idem	Si
122	Magdaleno Caz. Vicenta	M	63	V	Heras, 2	Sus labores	No
123	Magdalena Cobos. Emilia	M	36	V	P. San Andrés, 26	Idem	Si
124	Magdaleno Díez. Justo	V	71	C	Rogativa, 2	Obrero	Si
125	Magdaleno Díez. Rosa	M	64	V	P. San Andrés, 30	Sus labores	No
126	Magdaleno García. Felipe	V	75	V	Idem, 26	Zapatero	Si
127	Magdaleno González. Leonardo	V	51	C	Hirijuela, 9	Obrero	Si
128	Marcos Gozalo. Gregorio	V	75	C	San Andrés, 26	Labrador	Si
129	Marcos Hergueras. Máximo	V	31	C	Baños, 12	Obrero	Si
130	Marcos Martín. Juan	V	64	C	San Andrés, 22	Idem	No
131	Marcos Puertas. Marcos	V	41	S	Rogativa, 1	Idem	No
132	Marcos Suárez. Mariano	V	34	C	P. San Andrés, 17	Idem	Si
133	Marinero Acebes. Faustina	M	73	V	Mayo, 7	Sus labores	No
134	Marinero Castro. Florentino	V	60	C	T. Cogeces, 4	Pastor	No
135	Marinero Castro. Jacinto	V	58	C	San Andrés, 34	Idem	No
136	Marinero Criado. Pedro	V	46	C	Idem, 32	Idem	No
137	Marinero Hernando. Justo	V	50	C	P. del Mayo, 11	Obrero	No
138	Marinero Hernando. Saturio	V	61	V	P. del Pozo, 3	Idem	Si
139	Marinero Isua. Agustín	V	50	C	Baños, 17	Idem	No
140	Marinero Santos. Antonio	V	56	C	Viloria, 6	Idem	No
141	Marinero Santos. Julio	V	53	C	Cuéllar, 5	Idem	Si
142	Marinero Santos. Pedro	V	62	C	C. de Arévalo, 2	Idem	Si
143	Marinero Santos. Toribio	V	58	V	Mayo, 15	Labrador	Si
144	Martín Arenal. Higinio	V	36	C	Viloria, 2	Obrero	Si
145	Martín Frutos. Fidel	V	66	V	Idem, 2	Labrador	Si
146	Martín García. Nicolás	V	38	C	Erillas, 1	Obrero	No
147	Martín García. Ricardo	V	45	C	Mayo, 10	Maestro Nacional	Si
148	Martín García. Santos	V	30	C	P. Mayo, 6	Obrero	Si
149	Martín Hernando. Nicolás	V	58	C	T. Cogeces, 6	Idem	Si
150	Martín Ortega. Juan	V	32	C	Cogeces, 29	Idem	Si
151	Martín Pablos. Higinio	V	49	V	Mayo, 19	Pastor	No
152	Martín Pedrero. Teodomiro	V	35	C	Cogeces, 5	Albañil	Si
153	Martín Sacristán. Isaías	V	40	C	P. del Pozo, 4	Obrero	Si
154	Martín Sacristán. Mariano	V	60	C	San Andrés, 28	Idem	Si
155	Martín Sanz. Juliana	M	73	V	Viloria, 4	Sus labores	No
156	Mateo Frutos. Juan	V	57	C	Cogeces, 8	Resinero	Si
157	Mateo Pesquera. Vicente	V	24	C	San Andrés, 8	Obrero	Si
158	Matesanz Gutiérrez. Juan	V	58	C	P. San Andrés, 10	Idem	No
159	Mesón Suárez. Paula	M	61	V	Cogeces, 14	Sus labores	Si
160	Minguela Arranz. Daniel	V	30	C	Baños, 23	Obrero	Si
161	Montalvillo Aldudo. Gregorio	V	38	C	Viloria, 16	Pastor	Si
162	Montalvillo Arenal. Fructuoso	V	69	V	Mediodía, 30	Labrador	Si
163	Montalvillo Arenal. Jesús	V	51	C	P. Mayo, 5	Idem	Si
164	Montalvillo Calle. Teodoro	V	40	C	P. Mayor, 2	Idem	Si
165	Montalvillo Cerezo. Gregorio	V	52	C	Mayo, 17	Idem	No
166	Montalvillo Cerezo. Marcelino	V	48	C	Solana, 6	Idem	Si
167	Montalvillo Frutos. Cándido	V	55	C	T. del Pozo, 13	Idem	Si
168	Montalvillo Frutos. Dionisio	V	62	C	Solana, 6	Idem	Si
169	Montalvillo González. Antonio	V	41	C	Viloria, 14	Obrero	Si
170	Montalvillo Heredero. Nicolás	V	53	C	Mayo, 9	Labrador	Si
171	Montalvillo Herguedas. Gabriel	V	45	C	P. del Pozo, 5	Obrero	Si
172	Montalvillo Lázaro. Buenaventura	V	78	C	P. Mayor, 4	Idem	No
173	Montalvillo Marinero. Toribio	V	72	C	Solana, 5	Labrador	Si
174	Montalvillo Montalvillo. Hipólito	V	33	C	P. Mayor, 5	Obrero	Si
175	Montalvillo Montalvillo. Leonardo	V	40	C	Mediodía, 3	Sastre	Si

Número	APELLIDOS Y NOMBRE del Elector	SEXO (V) (M)	EDAD Años cumplidos en 1945	ESTADO Civil — S. C. V.	DOMICILIO (Entidad) (Calle y número)	PROFESION	INSTRUCCION
176	Montalvillo Montalvillo, Mariano...	V	41	C	Mediodia, 5	Obrero	Si
177	Montalvillo Montalvillo, Saturnino..	V	26	C	Torregutiérrez	Obrero campo	Si
178	Montalvillo Oviedo, Cipriano	V	62	C	San Cristóbal, 8	Obrero	Si
179	Montalvillo Oviedo, Eusebio	V	56	C	Idem, 12	Pastor	No
180	Montalvillo Oviedo, León	V	69	C	Erillas, 11	Idem	No
181	Montalvillo Sacristán, Ceferino	V	69	C	P. Mayor, 5	Labrador	Si
182	Montalvillo Sacristán, Florencio	V	75	C	Mediodia, 10	Idem	Si
183	Montalvillo Sacristán, Paulina	M	77	V	Idem, 28	Sus labores	No
184	Montalvillo Santos, Cirilo	V	48	C	Viloria, 8	Labrador	Si
185	Montalvillo Santos, Tomás	V	53	C	San Cristóbal, 11	Idem	Si
186	Montero Martín, Paulino	V	57	C	Henar, 1	Obrero comercial	Si
187	Montero Velasco, Catalina	M	47	V	P. San Andrés, 13	Sus labores	Si
188	Muñoz Cabrero, Victorio	V	34	C	Idem, 9	Obrero	Si
189	Muñoz Calle, Mariano	V	75	V	Cogeces, 21	Propietario	Si
190	Muñoz Criado, Mariano	V	57	C	Rogativa, 7	Obrero	No
191	Muñoz Maestro, Tomás	V	74	V	P. San Andrés, 9	Idem	Si
192	Muñoz Montalvillo, Angel	V	32	C	Mediodia, 6	Idem	Si
193	Muñoz Montalvillo, Antonio	V	33	C	Viloria, 8	Idem	Si
194	Muñoz Montalvillo, Basilio	V	46	C	Mayo, 5	Labrador	Si
195	Muñoz Montalvillo, Eusebio	V	49	C	Fragua, 1	Idem	Si
196	Muñoz Montalvillo, Juan	V	33	C	Erillas, 2	Obrero	Si
197	Muñoz Montalvillo Leonardo	V	38	C	Viloria, 12	Labrador	Si
198	Muñoz Muñoz, Santiago	V	65	C	San Andrés, 30	Obrero	Si
199	Muñoz Parra, Herculano	V	46	C	Henar	Idem	Si
200	Narros Pablos, Sabina	M	70	V	P. San Andrés, 4	Sus labores	No
201	Núñez Suárez, Francisco	V	52	C	Cogeces, 1	Obrero	Si
202	Ortega Espeso, Silverio	V	51	C	San Andrés, 1	Idem	Si
203	Ortega Herguedas, Tomás	V	60	C	Templarios, 9	Idem	Si
204	Ortega Martín, Mariano	V	38	C	San Andrés, 38	Pastor	No
205	Ortega Recellado, Julián	V	56	C	Idem, 20	Labrador	Si
206	Ortega Recellado, Sotero	V	71	C	Templarios, 4	Obrero	No
207	Ortega Río, Florencio	V	74	C	T. Cogeces, 2	Idem	No
208	Pascual Domingo, Angel	V	37	C	San Andrés, 34	Idem	Si
209	Pascual Herguedas, Maximina	V	71	C	Baños, 23	Labrador	No
210	Pascual Pablos, Dorotea	M	65	V	P. San Andrés, 22	Sus labores	Si
211	Pascual Tomé, Víctor	V	56	C	Heras, 5	Obrero	No
212	Pérez Herrero, Miguel	V	69	C	Baños, 49	Resinero	Si
213	Pilar Herguedas, Eulalio	V	46	C	Cogeces, 3	Panadero	Si
214	Pilar Herguedas, Felipe	V	76	V	San Andrés, 3	Obrero	No
215	Pilar Herguedas, Mariano	V	55	V	P. San Andrés, 29	Labrador	Si
216	Pilar Ortega, Mariano	V	39	C	San Andrés, 3	Obrero	Si
217	Pilar Pascual, Juan	V	48	C	Baños, 47	Idem	Si
218	Pilar Pascual, Luciano	V	53	C	Idem, 45	Idem	Si
219	Pilar Pascual, Santas	M	38	S	Idem, 45	Sus labores	No
220	Pilar Serovilla, Justo	V	54	C	Cogeces, 5	Pastor	No
221	Pilar Velasco, Martín	V	70	V	Baños, 39	Militar	Si
222	Poza Sacristán, Bernardino	V	65	C	Idem, 2	Jubilado	Si
223	Pura Vicente, Faustino	V	37	C	P. San Andrés, 27	Obrero	No
224	Quevedo Pascual, Pedro	V	47	C	Templarios, 2	Idem	Si
225	Rodrigo Suárez, Mariano	V	44	C	San Andrés, 42	Idem	No
226	Rodríguez Cuéllar, Cirilo	V	54	C	Idem, 17	Idem	Si
227	Rodríguez Fraile, Pedro	V	35	C	P. San Andrés, 5	Idem	Si
228	Rodríguez Gómez, José	V	71	C	Idem, 11	Albañil	Si
229	Rodríguez Herguedas, Isidoro	V	43	S	Cogeces, 7	Obrero	Si
230	Rodríguez Montero, Julio	V	40	C	P. San Andrés, 37	Albañil	Si
231	Rodríguez Montero, Mariano	V	34	C	Idem, 9	Obrero	Si
232	Sacristán Montalvillo, Eusebio	V	59	C	Cogeces, 19	Idem	No
233	Sacristán Muñoz, Anastasia	M	69	V	P. San Andrés, 21	Sus labores	No
234	Sancha Arranz, Clara	M	53	V	Baños, 11	Idem	No
235	Sánchez Gozalo, María	M	36	V	San Andrés, 11	Idem	Si
236	Sánchez Pascual, Jesús	V	58	C	Rogativa, 4	Obrero	Si
237	Sánchez Pilar, Miguel	V	58	C	P. San Andrés, 23	Idem	Si
238	Sancho Narros, Cayetano	V	43	C	Idem, 32	Idem	Si
239	Santos Calle, Gabriel	V	77	V	P. Mayor, 6	Labrador	Si
240	Santos Calle, Paulino	V	36	C	Torregutiérrez	Idem	Si

Número	APELLIDOS Y NOMBRE del Elector	SEXO (V) (M)	EDAD Años cumplidos en 1945	ESTADO Civil — S. C. V.	DOMICILIO (Entidad) (Calle y número)	PROFESION	INSTRUCCION
241	Santos Calle. Victoriano	V	47	C	P. Mayo, 3	Labrador	Si
242	Santos Cerezo. Norberto	V	47	C	Mayo, 13	Obrero	Si
243	Sanz Concejo. Gregorio	V	67	C	P. Mayor, 7	Idem	No
244	Sanz Guijarro. Donato	V	49	C	Cogeces, 17	Idem	Si
245	Sanz Marcos. Demetria	M	61	V	Henar, 3	Sus labores	No
246	Sanz Marcos. Eusebio	V	72	C	San Andrés, 15	Obrero	No
247	Sanz Marinero. Agustín	V	35	C	T. del Pozo, 9	Idem	Si
248	Sanz Marinero. Norberto	V	34	C	P. del Pozo, 11	Idem	Si
249	Sanz Montero. Nemesio	V	34	C	P. San Andrés, 12	Guarnicionero	Si
250	Sanz Ortega. Vicente	V	60	C	Baños, 33	Obrero	Si
251	Sanz Pascual. Alejandro	V	47	C	Henar	Guarda	Si
252	Sanz Pascual. Victorio	V	51	C	Hirijuela, 11	Obrero	Si
253	Sanz Puertas. Germán	V	54	C	Baños, 5	Idem	Si
254	Sanz San Miguel. Jacinto	V	60	C	T. del Pozo, 11	Labrador	Si
255	Sanz Senovilla. Florián	V	42	C	San Cristóbal, 1	Obrero	Si
256	Sayalero Velasco. Luis	V	44	C	Cuéllar, 3	Labrador	Si
257	Senovilla Calvo. Pedro	V	64	C	Aceña	Obrero	No
258	Senovilla Calle. Antolín	V	36	C	Cogeces, 6	Idem	Si
239	Senovilla Calle. Esteban	V	40	C	Idem, 6	Dependiente	Si
260	Senovilla Fraile. Antonio	V	39	C	P. San Andrés, 18	Industrial	Si
261	Senovilla Fraile. Julián	V	43	C	Cogeces, 33	Labrador	Si
262	Senovilla Fraile. Justa	M	59	V	P. San Andrés, 36	Sus labores	Si
263	Senovilla García. Mariano	V	73	V	Idem, 17	Obrero	No
264	Senovilla Miguel. Tomás	V	30	C	Aceña	Idem	Si
265	Senovilla Salamanca. Faustina	M	76	V	Rogativa, 11	Sus labores	No
266	Senovilla Velasco. María	M	68	V	San Andrés, 2	Idem	No
267	Senovilla Velasco. Mariano	V	55	C	P. San Andrés, 6	Industrial	Si
268	Soria Aragón. Mariano	V	44	C	Henar	Obrero	Si
269	Soria Berdugo. Antonio	V	59	C	P. San Andrés, 28	Guarnicionero	Si
270	Suárez Arranz. Julián	V	34	C	San Andrés, 19	Obrero	Si
271	Suárez Montalvillo. Mariano	V	71	C	P. San Andrés, 19	Empleado	Si
272	Suárez Montero. Severiano	V	46	C	Baños, 27	Obrero	Si
273	Suárez Recellado. Buenaventura	V	58	C	San Andrés, 10	Industrial	Si
274	Suárez Sancho. Mariano	V	71	C	Idem, 34	Zapatero	Si
275	Tejero Cobos. Angel	V	31	C	Cogeces, 14	Obrero	Si
276	Tejero Gozalo. Paulino	V	64	C	San Andrés, 24	Idem	Si
277	Tejero Magdaleno. Eulogio	V	38	V	Idem, 24	Idem	Si
278	Tejero Rodrigo. Donato	V	65	S	Real, 5	Labrador	Si
279	Tejero San Miguel. Inocente	V	67	C	Fragua, 11	Idem	Si
280	Tejero San Miguel. Macario	V	51	C	Real, 7	Idem	Si
281	Tejero San Miguel. Mariano	V	66	C	Baños, 41	Idem	Si
282	Tejero San Migel. Modesta	M	70	V	Fragua, 9	Sus labores	Si
283	Tejero Tejero. Desiderio	V	65	C	Real, 4	Labrador	Si
284	Tejero Tejero. Eleuterio	V	32	C	Idem, 4	Obrero	Si
285	Tejero Tejero. Pablo	V	57	C	P. San Andrés, 14	Labrador	Si
286	Vaquerizo Lázaro. Cecilio	V	33	C	Idem, 8	Chófer	Si
287	Vela Fernández. Isidoro	V	52	C	San Andrés, 32	Obrero	No
288	Velasco Cabrero. Federico	V	48	C	Cogeces, 23	Labrador	Si
249	Velasco Hérguedas. Ezequiel	V	67	C	Idem, 1	Obrero	Si
290	Velasco Marcos. Juan	V	51	C	San Andrés, 34	Idem	No
291	Velasco Muñoz. Engracia	M	71	V	P. San Andrés, 13	Sus labores	Si
292	Velasco Velasco. Bernardino	V	75	C	San Andrés, 14	Obrero	Si
293	Vicente Arranz. Esteban	V	41	C	Henar	Resinero	Si

Certifico: *Que la presente lista es la definitiva de electores, formada según Decreto de la Presidencia de 29 de Septiembre de 1945.—Segovia, 26 de Enero de 1946.*

El Jefe Provincial de Estadística,
Ricardo Palomo

V.º B.º:
El Presidente de la Junta Provincial del Censo Electoral
Félix García Huerta

MINISTERIO DE TRABAJO — DIRECCION GENERAL DE ESTADISTICA

Censo Electoral de 1945

PROVINCIA DE SEGOVIA — Municipio de CUELLAR

Distrito primero (San Andrés).—Sección tercera.

Lista definitiva de electores

Número	APELLIDOS Y NOMBRE del Elector	SEXO (V) (M)	EDAD Años cumplidos en 1945	ESTADO Civil — S. C. V.	DOMICILIO (Entidad) (Calle y número)	PROFESION	INSTRUCCION
1	Aguado Olivares. Nicolasa	M	73	V	P. Estudio, 2	Sus labores	No
2	Arranz Benito. Francisco	V	74	C	Arco Santiago, 20	Carretero	Si
3	Arranz Cano. Marcos	V	68	C	Barrera, 1	Industrial	Si
4	Arranz Garcillán. Victoriano	V	56	C	P. del Campo, 1	Empleado	Si
5	Arranz Herguedas. Daniel	V	70	C	Barrera, 7	Obrero	Si
6	Arranz Herguedas. Máximo	V	52	C	Arco Santiago, 1	Labrador	Si
7	Arranz Pablos. Gil	V	45	C	Santiago, 7	Obrero	No
8	Arranz Sebastián. Guillermo	V	40	C	D. Alburquerque, 1	Idem	Si
9	Arranz Senovilla. Pablo	V	28	C	Barrera, 4	Idem	Si
10	Barrios Bayón. Pablo	V	57	C	Palacio, 16	Idem	Si
11	Bayón Berzal. Arturo	V	62	C	P. San Gil, 3	Idem	Si
12	Bayón Calle. Mariano	V	42	C	Palacio, 16	Idem	Si
13	Bayón Fraile. Gabriel	V	38	C	P. San Gil, 3	Idem	Si
14	Bayón Martín. Juan	V	35	C	Escuelas, 4	Panadero	Si
15	Benito Magdaleno. Jacinto	V	34	C	Solana alta, 16	Dependiente	Si
16	Blanco Velasco. Donato	V	35	S	Idem, 16	Comerciante	Si
17	Blanco Velasco. Felipe	V	33	C	Idem, 16	Dependiente	Si
18	Blanco Velasco. Mariano	V	37	C	Idem, 16	Comisionista	Si
19	Blas Quevedo. Pedro	V	61	C	Arco Santiago, 18	Obrero	No
20	Cabrero Caz. Laureano	V	45	C	Palacio, 29	Idem	No
21	Cabrero Caz. María	M	40	V	Idem, 20	Sus labores	No
22	Cabrero Pérez. Francisco	V	76	V	Idem, 1	Obrero	No
23	Cabrero Sánchez. Magdaleno	V	72	V	P. Estudio, 8	Labrador	Si
24	Calvo Ortega. Frutos	V	41	C	R. S. Bartolomé, 7	Obrero	Si
25	Calvo Peinado. Macario	V	57	C	Palacio, 7	Empleado	Si
26	Calvo Recellado. Doroteo	V	46	C	Idem, 36	Obrero	Si
27	Calvo Sanz. Francisca	M	25	V	Idem, 7	Sus labores	Si
28	Casado Albornos. Nicolás	V	30	C	P. Estudio, 15	Empleado	Si
29	Catalina Herranz. Angel	V	68	C	Pelota, 30	Labrador	Si
30	Catalina Miguel. Julio	V	29	C	Idem, 34	Obrero	Si
31	Corral Sanz. Jacinto	V	56	S	R. S. Bartolomé, 1	Idem	No
32	Corral Sanz. Maximina	M	50	V	Idem, 1	Sus labores	No
33	Crespo Redondo. José	V	27	C	Solana alta, 1	Interventor	Si
34	Diego Pascual. Angel	V	60	C	D. Alburquerque, 3	Carpintero	Si
35	Diego Pascual. Felipe	V	38	C	P. Mercado del pan, 2	Idem	Si
36	Diego Tejero. Esteban	V	29	C	D. Alburquerque, 3	Idem	Si
37	Domínguez Senovilla. Luis	V	45	C	P. Estudio, 7	Caminero	Si
38	Espeso García. Luciano	V	26	C	P. San Gil, 8	Obrero	Si
39	Espeso Herguedas. Antonino	V	61	C	Barrera, 3	Idem	No
40	Espeso Herguedas. Mariano	V	72	V	Palacio, 18	Idem	No
41	Espeso Pablos. Cipriano	V	41	C	San Esteban, 4	Idem	Si
42	Espeso Pablos. Eulogio	V	35	C	Palacio, 18	Idem	Si
43	Espeso Pablos. Guillermo	V	44	C	P. Estudio, 5	Idem	Si
44	Espeso Pablos. Luciano	V	26	C	P. San Gil, 8	Idem	Si
45	Espeso Pablos. Ramón	V	43	C	Judería, 4	Idem	Si

Número	APELLIDOS Y NOMBRE del Elector	SEXO (V) (M)	EDAD Años cumplidos en 1945	ESTADO Civil — S. C. V.	DOMICILIO (Entidad) (Calle y número)	PROFESION	INSTRUCCION
46	Espeso Sastre. Angel	V	70	V	Cuevas, 7	Obrero	No
47	Espeso Sastre. Raimundo	V	62	C	P. San Gil, 8	Idem	No
48	Fraile Antón. Julián	V	71	C	Magdalena, 5	Cantero	Si
49	Fraile Criado. Julián	V	64	C	Cuevas, 14	Obrero	No
50	Fraile Espeso. María	M	67	V	Escuelas, 6	Sus labores	Si
51	Fraile Pascual. Mariano	V	75	V	Magdalena, 6	Sastre	Si
52	Fraile Pedro. Malibino	V	37	C	P. M. pan, 1	Mecánico	Si
53	Frutos Gozalo. Luciano	V	57	C	P. San Gil, 12	Labrador	Si
54	García Cabrero. Agustina	M	55	S	D. Alburquerque, 9	Sus labores	Si
55	García Fernández. Castor	V	67	V	Escuelas, 4	Empleado	Si
56	García García. Gregorio	V	52	C	Cuevas, 6	Labrador	Si
57	García Herguedas. Antonio	V	53	C	Palacio, 18	Obrero	No
58	García Herguedas. Víctor	V	53	C	Cuevas, 12	Idem	No
59	García Magdaleno. Anastasio	V	44	C	Idem, 3	Idem	No
60	García Magdaleno. Lucía	M	70	V	Idem, 22	Sus labores	No
61	García Magdaleno. Sabina	M	56	S	D. Alburquerque, 3	Idem	No
62	García Merino. Sotero	V	74	C	Palacio, 9	Obrero	Si
63	García Miguel. Santiago	V	56	V	T. A. Santiago, 7	Idem	Si
64	García Poza. Amando	V	32	C	Palacio, 14	Idem	Si
65	García Rodrigo. Pablo	V	27	C	P. M. pan, 5	Idem	Si
66	García Sanz. Doroteo	V	38	C	Cuevas, 8	Idem	Si
67	García Velasco. Juan	V	66	V	D. Alburquerque, 9	Idem	No
68	Gómez Alonso. Basilio	V	44	C	Pelota, 15	Idem	Si
69	Gómez Alonso. Galo	V	49	C	Arco Santiago, 10	Zapatero	Si
70	Gómez Alonso. Joaquina	M	39	V	Idem, 8	Sus labores	No
71	Gómez Cuéllar. Angel	V	46	C	R. San Bartolomé, 6	Obrero	Si
72	Gómez García. Dionisio	V	60	V	Cuevas, 8	Idem	No
73	Gómez García. Isidro	V	77	C	Arco Santiago, 8	Idem	Si
74	Gómez Santos. Modesta	M	84	V	Pelota, 21	Sus labores	No
75	González Blas. Julián	V	53	C	R. San Bartolomé, 11	Peón caminero	Si
76	González Cabrero. Gregorio	V	64	C	Palacio, 12	Zapatero	Si
77	González Echevarría. Mariano	V	40	C	Solana Alta, 10	Empleado	Si
78	González Gómez. Mariano	V	72	C	Cuevas, 16	Obrero	Si
79	González Jiménez. Germán	V	40	C	Magdalena, 3	Idem	Si
80	González Jiménez. Rufino	V	43	C	P. San Gil, 3	Idem	Si
81	González Laguna. Benito	V	80	C	Pelota, 2	Idem	No
82	González Maestro. María	M	77	V	P. Estudio, 16	Sus labores	No
83	González Pérez. María	M	57	V	Idem, 9	Idem	Si
84	González Salamanca. Justo	V	78	C	P. S. Bartolomé, 11	Obrero	Si
85	González Zamarrón. Máximo	V	35	C	Escuelas, 6	Empleado	Si
86	Gutiérez Cuesta. Mariano	V	52	C	P. M. pan, 6	Sastre	Si
87	Gutiérrez García. Ciriaco	V	81	V	Arco Santiago, 6	Obrero	No
88	Gutiérrez Pascual. Mariano	V	36	C	Cuevas, 30	Idem	Si
89	Herguedas Avellón. Ezequiel	V	69	C	T. Santiago, 10	Idem	No
90	Herguedas Avellón. Rafael	V	64	C	Palacio, 6	Idem	No
91	Herguedas García. Ramón	V	25	C	Idem, 6	Obrero campo	Si
92	Herguedas López. Basilio	V	54	C	Barrera, 4	Obrero	Si
93	Herguedas Martín. Mariano	V	36	C	P. Estudio, 3	Idem	Si
94	Herguedas Martín. Valentín	V	40	C	Magdalena, 9	Zapatero	Si
95	Herguedas Muñoz. Juan	V	39	C	Arco Santiago, 7	Obrero	No
96	Herguedas Pascual. Anastasio	V	39	C	Palacio, 14	Idem	Si
97	Herguedas Pascual. Gregorio	V	29	C	Idem, 26	D. farmacia	Si
98	Herguedas Pascual. Juan	V	32	C	Idem, 26	Dependiente	Si
99	Herguedas Pascual. Mariano	V	37	C	Magdalena, 12	Obrero	No
100	Herguedas Pascual. Miguel	V	43	C	Palacio, 30	Idem	No
101	Herguedas Salamanca. Antonia	M	68	V	Pelota, 11	Sus labores	No
102	Herguedas Velasco. Angel	V	59	C	Solana alta, 2	Industrial	Si
103	Herguedas Velasco. Francisco	V	67	C	Pelota, 3	Labrador	Si
104	Hernan Quiza. Pablo	V	40	C	P. M. pan, 5	Hojalatero	Si
105	Herrero Pascual. Francisco	V	57	C	Pelota, 17	Labrador	Si
106	Herrero Rodríguez. Demetrio	V	41	C	P. S. Bartolomé, 11	Obrero	Si
107	Iglesias Espeso. Simón	V	52	C	P. Estudio, 1	Panadero	Si
108	Isabel Rodríguez. Felisa	M	59	V	Solana alta, 3	Sus labores	No
109	Laguna Domingo. Felipa	M	35	V	Magdalena, 14	Idem	No
110	López Zafra. Juan Francisco	V	31	C	Barrera, 2	Obrero	No

Número	APELLIDOS Y NOMBRE del Elector	SEXO (V) (M)	EDAD Años cumplidos en 1945	ESTADO Civil — S. C. V.	DOMICILIO (Entidad) (Calle y número)	PROFESION	INSTRUCCION
111	Llorente Martín. Juan	V	25	C	Palacio, 6	Obrero	Si
112	Llorente Muñoz. Pedro	V	52	C	Idem , 12	Albañil	Si
113	Maestro Velasco. Teresa	M	80	V	D. Alburquerque, 17	Sus labores	No
114	Magdaleno Cobos. Donato	V	45	C	Magdalena, 11	Obrero	Si
115	Magdaleno Criado. Juan	V	30	C	Pelota, 12	Idem	Si
116	Magdaleno Maestro. Mariano	V	38	C	D. Alburquerque, 11	Idem	Si
117	Magdaleno Martín. Domingo	V	59	C	P. San Gil, 17		
118	Magdaleno Medina. Mariano	V	44	C	Magdalena, 2	Obrero	Si
119	Marcos Martín. Miguel	V	61	C	Cuevas, 9	Idem	No
120	Marcos Poza. María	M	67	V	Pelota, 32	Sus labores	Si
121	Marcos Poza. Mariano	V	68	C	Idem, 23	Labrador	Si
122	Marcos Salamanca. Juan	V	39	C	P. San Gil,	Obrero	Si
123	Marcos Sancho. Toribio	V	32	C	Magdalena, 18	Idem	Si
124	Marinero Criado. Lucas	V	45	C	Barrera, 34	Resinero	No
125	Marinero Isúa. Eusebio	V	43	C	P. San Gil, 10	Obrero	No
126	Maroto Yuste. Isidoro	V	61	C	Idem, 16	Idem	No
127	Martín Frutos. Micaela	M	68	V	Escuelas, 14	Sus labores	Si
128	Martín García. Lorenzo	V	39	C	Barrera, 15	Obrero	No
129	Martín García. Nemesia	M	50	V	P. San Gil, 14	Sus labores	Si
130	Martín Martín. Cipriano	V	30	C	Cuevas, 14	Obrero	Si
131	Martín Montes. Bruno	V	70	C	D. Alburquerque, 23	Idem	Si
132	Martín Muñoz. Martín	V	48	C	T. Arco Santiago, 2	Idem	Si
133	Martín Puertas. Toribio	V	56	C	Palacio, 34	Labrador	No
134	Martín Quevedo. Fermín	V	51	V	Estudio, 2	Obrero	Si
135	Martín Río. Casimira	M	75	V	Escuelas, 4	Sus labores	No
136	Martín Suárez. Fabián	V	69	C	P. San Gil, 13	Obrero	No
137	Martín Suárez. Ladislao	V	43	C	D. Alburquerque, 13	Empleado	Si
138	Martín Velasco. Eufemia	M	61	V	Idem, 1	Sus labores	Si
139	Matesanz Sacristán. Mariano	V	45	C	Cuevas, 18	Obrero	Si
140	Méndez Suárez. Julián	V	54	S	San Esteban, 14	Idem	Si
141	Minguela Gómez. Cayo	V	33	C	Pelota, 24	Empleado	Si
142	Mínguez Mínguez. Veridiano	V	28	C	P. M. Pan, 7	Obrero	Si
143	Molpeceres Torres. Timoteo	V	43	C	Pelota, 13	Idem	Si
144	Montalvillo Pedrero. Gil	V	61	V	D. Alburquerque, 1	Idem	No
145	Montañés Ara. José Antonio	V	32	S	T. Arco Santiago, 14	Sarcerdote	Si
146	Montero Muñoz. Mariano	V	55	C	R. San Bartolomé, 17	Obrero	No
147	Montero Poza. Florentino	V	52	C	D. Alburquerque, 19	Labrador	Si
148	Montero Velasco. Segundo	V	45	C	Magdalela, 7	Herrero	Si
149	Muñoz Baeza. Paulina	M	55	S	Barrera, 5	Sus labores	Si
150	Muñoz Cabrero. Anastasio	V	38	C	Arco Santiago, 18	Obrero	Si
151	Muñoz Calle. Avelino	V	72	V	R. San Bartolomé, 15	Idem	No
152	Muñoz Gómez. Emiliano	V	45	C	Pelota, 34	Idem	Si
153	Muñoz Martín. María	M	81	V	San Esteban, 4	Sus labores	No
154	Muñoz Pascual. Mariano	V	33	C	Palacio, 5	Obrero campo	Si
155	Muñoz Suárez. Gumersindo	V	86	C	Pelota, 36	Obrero	No
156	Nubla Cabañas. Feliciano	V	75	C	Solana Alta, 10	Idem	Si
157	Núñez Pascual. Alejandro	V	45	C	Cuevas, 16	Caminero	Si
158	Olmos Sanz. Arturo	V	58	C	P. San Gil, 18	Obrero	No
159	Ortega Muñoz. Demetrio	V	47	C	D. Alburquerque, 5	Albañil	Si
160	Ortega Muñoz. Jesús	V	42	C	Cuevas, 2	Idem	Si
161	Ortega Ruano. Leona	M	60	V	Idem, 20	Sus labores	No
162	Otero Otero. Agapito	V	28	C	P. M. Pan, 5	Guarda P	Si
163	Pablos Criado. Claudia	M	46	V	Magdalena, 4	Sus labores	No
164	Pablos González. Nicolás	V	65	C	Judería, 8	Obrero	Si
165	Pablos Soria. Cristina	M	30	S	R. San Bartolomé, 3	Sus labores	Si
166	Pajuelo Chot. Leopoldo	V	32	C	Solana Alta, 8	Industrial	Si
167	Pascual Bayón. Antonio	V	55	C	P. Mercado, 3	Obrero	No
168	Pascual Criado. Demetrio	V	32	C	P. M. Pan, 5	Idem	Si
169	Pascual Criado. Mariano	V	37	C	R. San Bartolomé, 7	Idem	No
170	Pascual González. Robustiana	M	70	V	Pelota, 42	Sus labores	No
171	Pascual Herguedas. Bonifacio	V	40	C	Palacio, 20	Obrero	No
172	Pascual Herguedas. Evarista	M	68	V	Idem, 26	Sus labores	No
173	Pascual Herguedas. Pablo	V	47	C	T. San Gil, 4	Obrero	Si
174	Pascual Marinero. Fausta	M	67	V	Cuevas, 30	Sus labores	No
175	Pascual Quiza. Rafael	V	46	C	Magdalena, 10	Zapatero	Si

Número	APELLIDOS Y NOMBRE del Elector	SEXO (V) (M)	EDAD Años cumplidos en 1945	ESTADO Civil — S. C. V.	DOMICILIO (Entidad) (Calle y número)	PROFESION	Instrucción
176	Pascual Velasco. Ramón	V	57	C	Pelota, 40	Obrero	Si
177	Pilar Martín. Agustín	V	40	C	R. San Bartolomé, 4	Idem	Si
178	Pilar Senovilla. Gregoria	M	51	V	Rogativa, 9	Sus labores	Si
179	Pilar Senovilla. Lorenzo	V	36	C	R. San Bartolomé, 7	Obrero	Si
180	Pilar Senovilla. Mamerto	V	49	C	Rogativa, 15	Chofer	Si
181	Poza Martín. Nemesio	V	38	C	Pelota, 22	Labrador	Si
182	Poza Sacristán. Atilano	V	59	C	Idem, 14	Obrero	Si
183	Poza Sacristán. Teresa	M	75	V	Idem, 19	Sus labores	Si
184	Puertas Espina. Estanislao	V	86	V	P. San Gil, 14	Obrero	No
185	Quevedo Gozalo. Juan	V	51	C	Palacio, 11	Idem	No
186	Quevedo Pablos. Marcelino	V	78	V	Cuevas, 10	Idem	Si
187	Quevedo Pablos. Santiago	V	65	C	R. San Bartolomé, 2	Idem	No
188	Quevedo Pablos. Ventura	M	73	V	Cuevas, 28	Sus labores	No
789	Quevedo Pascual. Zoilo	V	57	C	D. Alburquerque, 1	Obrero	Si
190	Quintanilla González. Juan	V	27	C	P. Estudio, 9	Idem	Si
191	Quintanilla Herguedas. Eloy	V	73	C	Idem, 5	Idem	No
192	Quintanilla Suárez. Cayo	V	36	C	Pelota, 8	Idem	Si
193	Quiza Magdaleno. Gabriel	V	46	C	D. Alburquerque, 7	Panadero	Si
194	Quiza Quevedo. Emilia	M	70	V	P. M. Pan, 6	Sus labores	Si
195	Quiza Quevedo. Isabel	M	73	V	Idem, 5	Idem	Si
196	Riesgo García. Martín	V	46	C	Cuevas, 22	Guarda	Si
197	Riesgo García. Mateo	V	41	C	Idem, 26	Obrero	No
198	Rodríguez Martín. Pablo	V	62	V	P. Campo, 4	Idem	Si
199	Rodríguez Romero. Argimiro	V	30	S	Solana Alta, 7	Oficial prisiones	Si
200	Rodríguez Velasco. Daniel	V	62	C	Palacio, 5	Obrero	Si
201	Rodrigo Poza. Alfonsa	M	47	V	P. San Gil, 6	Sus labores	Si
202	Rodrigo Poza. Lorenzo	V	44	C	P. Estudio, 4	Obrero	Si
203	Rodrigo Recellado. Balbina	M	70	V	Pelota, 8	Sus labores	Si
204	Rodrigo Recellado. Florentino	V	57	C	Idem, 6	Labrador	Si
205	Rodrigo Recellado. Román	V	63	C	Solana alta, 12	Idem	Si
206	Rodrigo Sánchez. Lucila	M	75	S	Pelota, 17	Sus labores	Si
207	Rodrigo Senovilla. Angel	V	29	C	Idem, 6	Obrero	Si
208	Roldán García. Laureana	M	74	V	Judería, 10	Sus labores	No
209	Rubio Espeso. Angel	V	27	C	Palacio, 10	Obrero resinero	Si
210	Rubio Espeso. Julián	V	20	C	Arco Santiago, 12	Obrero	Si
211	Rubio Redondo. Agraciano	V	57	C	Pelota, 4	Resinero	No
212	Rubio Redondo. Pilar	V	51	C	Arco Santiago, 12	Obrero resinero	No
213	Sacristán Montalvilla. Emilio	V	61	C	D. Alburquerque, 3	Obrero	No
214	Sancha González. Paulino	V	54	C	San Esteban, 7	Idem	Si
215	Ránchez Esteban. Pascual	V	39	C	Judería, 2	Idem	Si
216	Sánchez González. Alberto	V	45	C	D. Alburquerque, 23	Idem	Si
217	Sánchez González. Fausta	M	47	V	Palacio, 22	Sus labores	Si
218	Sánchez González. Saturnino	V	39	S	Idem, 22	Industrial	Si
219	Sánchez Núñez. Florentino	V	56	C	Pelota, 16	Cantero	Si
220	Sánchez Pilar. Tomás	V	75	C	P. Estudio, 3	Labrador	Si
221	Sancho Domingo. Juan	V	47	C	D. Alburquerque, 15	Zapatero	Si
222	Sancho Gómez. Patricio	V	68	C	P. San Gil. 9	Guarda P	Si
223	Sancho Herguedas. Luis	V	35	C	Judería, 6	Obrero	Si
224	Sancho Herguedas. Tomás	V	41	C	Palacio, 14	Idem	Si
225	Sancho Sacristan. Norberto	V	74	C	Pelota, 12	Idem	No
226	Sancho Suárez. Hipólito	V	43	C	R San Bartolomé, 27	Idem	Si
227	Sancho Suárez. Segundo	V	38	C	P. San Gil, 4	Idem	Si
228	San Miguel Gómez. Victorio	V	47	V	R. San Bartolomé, 21	Industrial	Si
229	Santos Bayón. Daniel	V	50	C	Cuevas, 10	Obrero	No
230	Santos Cáceres. Isaac	V	56	C	Idem, 13	Idem	No
231	Sanz Verdugo. Sotero	V	70	V	Palacio, 28	Idem	No
232	Sanz Calle. Pedro	V	68	C	Cuevas, 24	Albañil	Si
233	Sanz Concejo. Jacinto	V	49	C	Arco Santiago, 2	Obrero	Si
234	Sanz Martín. Jacinto	V	44	C	Santiago, 9	Idem	No
235	Sanz Puertas. Eusebio	V	43	C	Pelota, 10	Chófer	No
236	Sanz Rodrigo. Nemesio	V	73	C	P. Estudio, 15	Obrero	Si
237	Sanz Sanz. Demetrio	V	34	C	A. P. San Gil, 2	Idem	Si
238	Sanz Sanz. Juan	V	57	C	Palacio, 4	Empleado	Si
239	Senovilla Arranz. Quintín	V	61	C	P. San Gil, 19	Obrero	Si
240	Senovilla Espeso. Ciriaco	V	33	C	Cuevas, 11	Idem	No

Número	APELLIDOS Y NOMBRE del Elector	SEXO (V) (M)	EDAD Años cumplidos en 1945	ESTADO Civil — S. C. V.	DOMICILIO (Entidad) (Calle y número)	PROFESION	INSTRUCCION
241	Senovilla Espeso. Eufemio	V	37	V	P. Estudio, 2	Obrero	No
242	Senovilla Miguel. Gabino	V	37	C	P. San Gil, 2	Chófer	Si
243	Suárez Gómez. Teodora	M	74	V	Petota, 13	Sus labores	Si
244	Suárez Herguedas. Anastasio	V	71	V	Idem, 9	Labrador	Si
245	Suárez López. Julián	V	38	C	P. M. pan, 4	Obrero	Si
246	Suárez Montalvillo. María	M	82	V	Pelota, 14	Sus labores	No
247	Suárez Montero. Manuela	M	61	V	Judería, 12	Idem	No
248	Suárez Montero. Marcelo	V	52	V	Magdalena, 18	Obrero	Si
249	Suárez Muñoz. Baldomera	M	51	V	Pelota, 28	Sus labores	No
250	Suárez Quevedo. Eustaquio	V	43	C	San Esteban, 2	Obrero	Si
251	Suárez Sanz. Jorge	V	73	C	T. Santiago, 2	Empleado	Si
252	Tenreiro Bellón. Juan	V	27	C	P. San Gil, 8	Idem	Si
253	Torres. Victoriano	V	46	C	Palacio, 32	Obrero	Si
254	Trimiño Pérez. Antonio	V	58	C	P. M. pan, 3	Idem	Si
255	Vázquez Senovilla. Eduardo	V	34	C	San Esteban, 6	Zapatero	Si
256	Vázquez Senovilla. Mariano	V	46	C	P. San Gil, 11	Idem	Si
257	Velasco Cabrerizo. Marcelina	M	69	V	Magdalena, 16	Sus labores	No
258	Velasco Herguedas. Fraecisco	V	56	C	Palacio, 8	Obrero	No
259	Velasco Maestro. Mariano	V	51	C	D. Alburquerque, 17	Industrial	Si
260	Velasco Mesón. Francisco.	V	37	C	Arco Santiago, 3	Labrador	Si
261	Velasco Poza. Rufino	V	39	C	Pelota, 19	Obrero	Si
262	Velasco Rodrigo. Benito	V	38	C	R. San Bartolomé, 23	Idem	Si
263	Velasco Tejero. Alejandro	V	52	C	Escuelas, 8	Idem	Si
264	Vicente Pérez. Benito	V	43	C	Magdalena, 1	Carpintero	Si
265	Vicente Pérez. Fidel	V	33	C	Idem, 3	Obrero	Si
266	Vicente Pérez. M riano	V	49	C	Idem, 1	Carpintero	Si
267	Zarzuela Marinero. Ricardo	V	35	C	Cuevas, 7	Empleado	Si
268	Zarzuela Suárez. Constantino	V	37	S	San Esteban, 16	Labrador	Si
269	Zarzuela Suárez. Inocencio	V	43	C	Idem, 5	Idem	Si
270	Zarzuela Suárez. Pedro	V	44	C	Idem, 9	Idem	Si
271	Zarzuela Zarzuela. Agapito	V	70	V	Idem, 16	Idem	Si

Certifico: *Que la presente lista es la definitiva de electores, formada según Decreto de la Presidencia de 29 de Septiembre de 1945.—Segovia, 26 de Enero de 1946.*

V.º B.º:
El Presidente de la Junta Provincial del Censo Electoral
Félix García Huerta

El Jefe Provincial de Estadística,
Ricardo Palomo

MINISTERIO DE TRABAJO — DIRECCION GENERAL DE ESTADISTICA

Censo Electoral de 1945

PROVINCIA DE SEGOVIA — Municipio de CUELLAR

Distrito segundo (Diego Velázquez).—Sección primera.

Lista definitiva de electores

Número	APELLIDOS Y NOMBRE del Elector	SEXO (V) (M)	EDAD Años cumplidos en 1945	ESTADO Civil S. C. V.	DOMICILIO (Entidad) (Calle y número)	PROFESION	INSTRUCCION
1	Alegre Villarroja. Juan	V	43	C	Carchena, 7	Empleado	Si
2	Almaholla Blánquez Santos	V	30	C	Santa Cruz, 9	Idem	Si
3	Alvarez Gómez. Florentina	M	56	V	Rosario, 4	Sus labores	No
4	Alvarez Martínez. Emilio	V	51	C	Parras, 4	Agricultor	Si
5	Alvarez Núñez. Jesús	V	27	C	San Francisco, 6	Médico	Si
6	Alvarez Otero. Galo	V	75	C	Chorretones, 1	Industrial	Si
7	Antón López. Julio	V	53	C	Santa Cruz, 7	Idem	Si
8	Arranz Herguedas. Eusebio	V	59	C	C. de Segovia, 7	Emplado	Si
9	Arranz Suárez. Mariano	V	55	C	Concepción, 15	Labrador	Si
10	Avellón García. Francisco	V	45	C	P. San Fraucisco, 4	Chofer	Si
11	Ballesteros Cabrejas. Teodoro	V	50	C	San Pedro, 13	Industrial	Si
12	Ballesteros Sanz. Lorenzo	V	83	S	Concepción, 2	Sacerdote	Si
13	Bayón Calle. Juan	V	37	C	Saa Francisco	Obrero	Si
14	Benito Aragón. Teófilo	V	34	C	Muralla, 15	Sastre	Si
15	Benito Joaquín. Araceli	M	30	S	Santa Cruz, 4	Maestra Nacional	Si
16	Benito Miguel. Juan	V	34	C	San Pedro, 7	Empleado	Si
17	Blanco Gómez. Hilario	V	64	S	Parras, 6	Carretero	Si
18	Blanco Sanz. Pedro	V	64	V	Rosario, 6	Empleado	Si
19	Bravo Gala. Juan	V	53	C	Carchena, 6	C. Retirado	Si
20	Cáceres Marinero. Gregoria	M	65	V	P. Sto. Tomás, 6	Sus labores	Si
21	Calderón Lobo. Antonio	V	41	C	Santa Cruz, 2	Empleado	Si
22	Calle Mateo. Magdaleno	V	53	V	Chorretones, 3	Pintor	Si
23	Carbajo Sainz. Honesto	V	54	C	Parras, 24	Empleado	Si
24	Castrillo García. Felisa	M	44	S	Santa Cruz, 9	Maestra Nacional	Si
25	Caz Velásco. Lázaro	V	71	C	Concepción, 5	Obrero	Si
26	Criado Gómez. Angel	V	57	C	Muralla, 13	Idem	Si
27	Criado Suárez. Jacinto	V	41	C	Parras, 22	Chófer	Si
28	Domingo Fraile. Francisco	V	35	C	C. de Segovia, 7	Obrero	Si
29	Domingo Hernando. Tiburcio	V	63	C	Concepción, 26	Idem	No
30	Fernández Beltrán. Emiliano	V	35	C	Rosario, 8	Albañil	Si
31	Fernández. Dominguez. Mariano	V	63	C	San Pedro, 8	Industrial	Si
32	Fernández Fernández. Inocencio	V	46	C	Carchena, 13	Dependiente	Si
33	Fraile Calle. Angel	V	47	C	Idem, 21	Idem	Si
34	Fraile Corral. Mariano	V	41	S	P. San Francisco, 23	Obrero	Si
35	Fraile Gómez. Modesto	V	74	V	Idem,	Industrial	Si
36	Fraile Muñoz. Angel	V	71	V	Carchena, 25	Propietario	Si
37	Fraile Sánchez. Frutos	V	37	C	Idem,	Empleado	Si
38	Fraile Suárez Emiliano	V	70	C	Parras, 32	Obrero	Si
39	Fuente M. Beltrán. Félix	V	42	C	San Pedro	Licenciado en letras	Si
40	Frutos Gózalo. Feliciano	V	36	C	Concepción, 12	Carpintero	Si
41	Galache Campal. Rafael	V	28	C	Muralla, 8	Empleado	Si
42	García Arribas. Lucio	V	41	C	San Francisco, 10	Maestro nacional	Si
43	García Blanco. Lorenzo	V	57	C	Santa Cruz, 2	Empleado	Si
44	García Fernández. Macaria	M	57	S	San Francisco, 9	Sus labores	Si
45	García Jordán. Juan	V	30	C	San Pedro, 21	Empleado	Si

Número	APELLIDOS Y NOMBRE del Elector	SEXO (V) (M)	EDAD Años cumplidos en 1945	ESTADO Civil — S. C. V.	DOMICILIO (Entidad) (Calle y número)	PROFESION	Instrucción
46	García Llaneza. Piedad	M	64	V	San Francisco, 12	Sus labores	Si
47	García Merino. Juan	V	48	C	P. San Francisco	Industrial	Si
48	García Velasco. Francisco	V	36	C	Santa Cruz, 11	Idem	Si
49	García Velasco. Prudencio	V	45	C	Parras, 10	Idem	Si
50	Gil Navarro. Gerardo	V	48	C	P. San Francisco	Empleado	Si
51	Gilbaja Gómez. Pedro	V	26	C	Muralla, 1	Obrero	Si
52	Gómez Fraile. Millán	V	78	V	C. de S govia, 3	Labrador	Si
53	Gómez Matesanz. Domiciano	V	64	C	San Francisco, 11	Empleado	Si
54	Gómez Montero. Félix	V	52	C	San Pedro, 21	Zapatero	Si
55	Gómez Salamanca. Francisca	M	71	V	Muralla, 17	Sus labores	Si
56	Gómez Vargas. Basilisa	M	62	V	Concepción, 13	Idem	Si
57	Gómez Velasco. Crescencio	V	37	C	C. de S govia, 1	Labrador	Si
58	Gómez Velasco. Lorenzo	V	35	C	Idem, 3	Chófer	Si
59	Gómez Vicente. Juan	V	44	C	P. San Francisco	G. Civil	Si
60	González Blas. Epifanio	V	50	C	Concepción, 21	Zapatero	Si
61	González Díez. Higinio	V	59	V	P. San Francisco, 23	Molinero	Si
62	González López. Apolonia	M	63	V	Carchena, 21	Sus labores	Si
63	González López. Gabriel	V	67	C	Rosario, 8	Obrero	Si
64	Gozalo Montero. Donato	V	37	C	Herreras, 3	Empleado	Si
65	Gordo Blanco. Pedro	V	34	C	Carchena, 18	Industrial	Si
66	Gordo Martín. Mariano	V	73	C	Idem, 18	Idem	Si
67	Gutiérrez Camazón. Manuel	V	34	C	Idem, 6	Obrero	Si
68	Gutiérrez Gómez. Félix	V	28	C	Concepción, 13	Chófer	Si
69	Gutiérrez Herrero. Nicolás	V	51	C	Hérreos, 3	Obrero	Si
70	Gutiérrez Iscar. Mariano	V	46	C	San Pedro, 16	Idem	Si
71	Gutiérrez Matey. Lucía	M	55	S	Santa Cruz, 4	Sus labores	Si
72	Herguedas García. Juan	V	41	C	Idem, 14	Obrero	Si
73	Herguedas Gómez. Arturo	V	36	C	San Francisco, 9	Industrial	Si
74	Ibáñez Cuñado. María Jesús	M	57	S	Santa Cruz, 3	Sus labores	Si
75	Jiménez Martín. Antonio	V	45	C	Idem, 6	Empleado	Si
76	Jiménez Martín. Francisca	M	33	V	Parras, 16	Sus labores	No
77	Laguna Domingo. Emiliano	V	28	C	Chorretones, 2	Obrero	Si
78	Lázaro Cabrero. Victorio	V	50	C	San Pedro, 17	Empleado	Si
79	Llorente Gozalo. Venancio	V	56	C	Herreros, 20	Industrial	Si
80	Llorente Quevedo. Florentino	V	55	C	Carchena, 17	Idem	Si
81	Madrigal Madrigal. Francisco	V	32	C	Santa Cruz, 1	Propietario	Si
82	Madrigal Rodríguez. M. Salome	M	49	V	San Pedro, 1	Industrial	Si
83	Madroño Sanz. Ladislao	V	54	C	Muralla, 1	Idem	Si
84	Maganto Fernández. Victoriano	V	49	C	C. de S govia, 8	Empleado	Si
85	Magdaleno Gómez. Ciriaco	V	73	C	Rosario, 12	Obrero	No
86	Magdaleno Herguedas. Socorro	M	67	V	San Francisco, 4	Industrial	Si
87	Magdaleno Maestro. Victoriano	V	46	C	Concepción, 6	Mecánico	Si
88	Magdaleno Marinero. María	M	64	V	Idem, 22	Sus labores	No
89	Magdaleno Martín. Julián	V	51	C	Herreros, 1	Obrero	Si
90	Magdaleno Santos. Marcelino	V	32	C	C. de S govia, 5	Obrero fabril	Si
91	Manzanares Vázquez. Ramón	V	42	C	Concepción, 18	Procurador	Si
92	Marcos Herguedas. Juan	V	43	C	Idem, 17	Obrero	Si
93	Marcos Rodríguez. Vicente	V	42	C	P. San Francisco, 23	Albañil	Si
94	Marcos Suárez. Clementa	M	41	V	P. Santo Tomé, 3	Sus labores	Si
95	Marinero Martín. Juan	V	52	C	Santa Cruz	Industrial	Si
96	Maroto San José. Eusebio	V	27	C	San Pedro, 21	Obrero	Si
97	Maroto San José. Juan	V	27	C	Rosario, 2	Idem	Si
98	Maroto San José. Mauricio	V	36	C	San Pedro, 14	Idem	Si
99	Martín Alonso. Juan	V	35	S	San Francisco, 7	Sacerdote	Si
100	Martín Carretero. Milagros	M	70	V	P. Santo Tomé, 1	Sus labores	Si
101	Martín Esteban. Mauro	V	60	S	San Pedro, 3	Dependiente	Si
102	Martín García. Máximo	V	42	C	Idem, 23	Obrero	No
103	Martín Martín. Valentín	V	41	V	P. Santo Tomé, 1	Industrial	Si
104	Martín Ortega. Agustín	V	45	C	Santa Cruz, 4	Obrero	Si
105	Martín Provencio. Francisco	V	31	C	P. San Pedro, 28	Maestro nacional	Si
106	Martín Quevedo. Cipriano	V	41	C	Herreros, 10	Obrero	Si
107	Martínez Sanz. Marcelino	V	36	C	P. San Francisco, 16	Guardia Civil	Si
108	Mata Villanueva. Jesús	V	57	C	Concepción, 16	Industrial	Si
109	Matanza Vázquez. Herminia	M	83	S	San Francisco, 4	Sus labores	Si
110	Mateo Martín. Ursula	M	61	V	P. San Francisco, 3	Idem	Si

Número	APELLIDOS Y NOMBRE del Elector	SEXO (V) (M)	EDAD Años cumplidos en 1945	ESTADO Civil — S. C. V.	DOMICILIO (Entidad) (Calle y número)	PROFESION	INSTRUCCION
111	Mendoza Dual. Domingo	V	42	C	Concepción, 23	Tratante	No
112	Mesón Pablos. Gorgonio	V	40	C	P. San Francisco, 5	Obrero	Si
113	Minguela Izguerdo. Mariano	V	65	V	Concepción, 9	Labrador	Si
114	Montalvillo Arranz. Máximo	V	75	C	Santa Cruz, 14	Obrero	Si
115	Montalvillo Diez. Demetrio	V	46	C	Muralla, 15	Idem	Si
116	Montero García. Pablo	V	49	C	Parral, 9	Mecánico	Si
117	Montero Martín. Jerónima	M	62	V	Carchena, 23	Industrial	Si
118	Montero Muñoz. Florentino	V	51	C	C. de Segovia, 6	Obrero	No
119	Montero Velasco. Joaquín	V	37	C	Rosario, 2	Idem	No
120	Moral Alonso. Romana	M	72	V	P. San Francisco, 6	Sus labores	Si
121	Morales García. Félix	V	38	C	Parras, 28	Empleado	Si
122	Muñoz Gómez. Gregorio	V	60	C	Chorretones, 4	Obrero	Si
123	Nieto García. Sixto	V	37	C	P. San Francisco, 22	Guardia civil	Si
124	Orrio Oscariz. Benito	V	39	C	San Pedro, 8	Empleado	Si
125	Ortega Muñoz. Higinio	V	61	C	Carchena, 10	Albañil	Si
126	Pablos Blas. Bienvenido	V	39	C	C. de Segovia, 7	Obrero	Si
127	Pablos González. Emilio	V	60	C	Concepción, 17	Idem	No
128	Pablos San Miguel. Mariano	V	62	C	Idem, 12	Labrador	Si
129	Pajares Fernández. Eloisa	M	72	V	Parras, 2	Sus labores	Si
130	Palmeros Fuentes. Julián	V	31	C	P. Santo Tomé 6	Obrero	No
131	Parra Quevedo. Florencio	V	59	C	C. de Segovia	Idem	Si
132	Pascual Herrero. Emeterio	V	26	C	San Pedro, 24	Idem	Si
133	Pascual Montero. Demetrio	V	33	C	Carchena, 23	Comerciante	Si
134	Pascual Quiza. Pablo	V	43	C	Parras, 7	Industrial	Si
135	Pascual Quiza. Mario	V	50	C	Idem, 12	Zapatero	Si
136	Pascual Recellado. Juana	M	81	V	Muralla, 17	Sus labores	No
137	Pérez Abellón. Dolores	M	78	V	San Francisco, 4	Idem	Si
138	Pérez Lorenzo. Pablo	V	61	C	Parras, 7	Molinero	Si
139	Pindao Fernández. Francisco	V	34	C	P. S. Francisco, 16	Guardia civil	Si
140	Pizarro Ruíz. Telesforo	V	45	C	C. Herreros, 14	Empleado	Si
141	Polo Polo. Adolfo	V	29	C	Concepción, 12	Idem	Si
142	Polo Senavilla. Gregoria	M	45	V	Parras, 34	Industrial	Si
143	Poza Sancho. Lorenzo	V	38	C	Carchena, 8	Chófer	Si
144	Quevedo Gozalo. Martín	V	49	C	Concepción, 6	Empleado	Si
145	Quevedo Hernando. Juliana	M	65	V	P. Santo Tomé, 5	Sus labores	Si
146	Quevedo Hernando. Marcelino	V	61	C	Concepción, 11	Obrero	No
147	Ramos Melero. Antonio	V	71	C	San Francisco, 6	Industrial	Si
148	Renedo López. Gregorio	V	34	C	Muralla, 17	Obrero	Si
149	Rodríguez Benito. Máximo	V	32	C	Chorretones, 5	Zapatero	Si
150	Rodríguez Cuéllar. Santiago	V	57	C	Concepción, 16	Obrero	Si
151	Rodríguez Velasco. Félix	V	66	C	Chorretones, 6	Idem	Si
152	Rojas Velázquez. Paula Natividad	M	78	V	Carchena, 8	Sus labores	Si
153	Román Orcajo. Casilda	M	48	V	San Pedro, 13	Idem	Si
154	Ruano Senovilla. Juan	V	54	C	Idem, 23	Obrero	Si
155	Ruiz Berzal. Mariano	V	66	C	San Francisco, 10	Cesante	Si
156	Sacristán Luquero. Julia	M	45	V	San Pedro, 7	Industrial	Si
157	Sánchez Pedro. Cándida	M	79	V	Idem, 9	Sus labores	Si
158	Sancho Iglesias. Maximino	V	57	C	Concepción, 13	Obrero	Si
159	Sancho Velasco. Tiburcio	V	47	V	P. S. Francisco, 2	Idem	Si
160	San Juan Montero. Isidro	V	36	C	Canchena, 25	Comerciante	Si
161	Santa Petronila. Fernanda	M	40	V	Parras, 10	Sus labores	Si
162	Sanz Berdugo. Julián	V	56	C	Herreros, 16	Labrador	Si
163	Sanz Sanz. Eloy	V	40	C	Parras, 18	Obrero	Si
164	Sanz Sanz. Ernesto	V	59	C	Idem, 20	Idem	Si
165	Sanz Senovilla. Josefa	M	41	V	C. de Segovia, 7	Sus labores	Si
166	Senovilla Dios. Angeles	M	44	V	C. de Segovia	Idem	Si
167	Senovilla Dios. Mariano	V	49	C	Idem	Empleado	Si
168	Senovilla García. Eladio	V	79	C	San Pedro, 15	Pensionista	Si
169	Senovilla García. Alejandro	V	53	C	Concepción, 7	Obrero	Si
170	Suárez Frutos. Pedro	V	47	C	Idem, 14	Labrador	Si
171	Suárez García. Juana	M	45	V	Idem, 4	Sus labores	No
172	Suárez González. Francisco	V	72	C	C. de Segovia, 5	Obrero	Si
173	Suárez Sancho. Martín	V	74	V	Concepción, 4	Idem	No
174	Suárez Santos. Antolina	M	65	S	San Francisco, 5	Sirvienta	No
175	Tejero Arranz. Ciriaco	V	33	C	Herreros, 2	Obrero	Si

Número	APELLIDOS Y NOMBRE del Elector	SEXO (V) (M)	EDAD Años cumplidos en 1945	ESTADO Civil — S. C. V.	DOMICILIO (Entidad) (Calle y número)	PROFESION	INSTRUCCION
176	Tejo García. Quintiliano	V	46	C	Concepción, 26	Albañil	Si
177	Torre Arocena. Juan José	V	66	C	San Francisco, 3	Médico	Si
178	Torre Quiza. Manuel	V	82	C	Idem, 23	Abogado	Si
179	Valdivieso Galicia. Apolinar	V	64	C	P. San Francisco	Industrial	Si
180	Valdivieso Galicia. Baltasar	V	51	C	San Pedro, 3	Panadero	Si
181	Valdivieso González. Millán	V	37	C	Chorretones, 1	Veterinario	Si
182	Valentín Ortega. José	V	33	C	Santa Cruz, 5	Obrero	Si
183	Vázquez Gordo. Frutos	V	66	V	Carchena, 14	Empleado	Si
184	Velasco Cabrerizo. Cándida	M	58	S	Herreros, 14	Sus labores	No
185	Velasco Caz. Teodoro	V	31	C	P. San Francisco	Empleado	Si
186	Velasco García. Bienvenido	V	38	C	San Pedro, 17	Industrial	Si
187	Velasco García. Luis	V	28	C	Idem, 20	Obrero	Si
188	Velasco Martín. Cruz	V	36	C	Herreros, 8	Barbero	Si
189	Velasco Ortega. Lucas	V	55	C	Carchena, 12	Industrial	Si
190	Velasco Pilar. Francisco	V	60	C	Herreros, 8	Barbero	Si
191	Velasco Pilar. Juliana	M	71	V	Carchena, 15	Sus labores	Si
192	Velasco Sanz. Elena	M	45	S	Muralla, 4	Idem	Si
193	Velasco Suarez. Apolinaria	M	77	V	C. de Segovia, 1	Idem	Si
194	Velasco Tejero. Saturnino	V	57	C	Concepción, 10	Labrador	Si

Certifico: *Que la presente lista es la definitiva de electores, formada según Decreto de la Presidencia de 29 de Septiembre de 1945.— Segovia, 26 de Enero de 1946.*

V.º B.º:

El Presidente de la Junta Provincial del Censo Electoral,

Félix García Huerta

El Jefe Provincial de Estadística

Ricardo Palomo

MINISTERIO DE TRABAJO — DIRECCION GENERAL DE ESTADISTICA

Censo Electoral de 1945

PROVINCIA DE SEGOVIA — Municipio de CUELLAR

Distrito segundo (Diego Velázquez).—Sección segunda.

Lista definitiva de electores

Número	APELLIDOS Y NOMBRE del Elector	SEXO (V) (M)	EDAD Años cumplidos en 1945	ESTADO Civil — S. C. V.	DOMICILIO (Entidad) (Calle y número)	PROFESION	INSTRUCCION
1	Aguado San Miguel. Nicolás	V	49	C	B. Nuevo, 24	Herrero	Si
2	Alonso Espeso. Severiano	V	40	C	D. Velázquez, 21	Obrero	No
3	Alvarez Martínez. Hipólito	V	39	C	Idem , 2	Chófer	Si
4	Alvarez Martínez. Mariano	V	43	C	P. de la Cruz, 9	Idem	Si
5	Aragón Soria. Marcos	V	43	C	D. Velázquez, 27	Pastor	No
6	Arranz Velasco. Mariano	V	37	C	P. de la Cruz, 10	Obrero	Si
7	Avellón García. Fernando	V	55	C	Extrivos, 2	Idem	No
8	Ballesteros García. Mariano	V	44	C	Cuesta Chamorro	Guarda	Si
9	Bardera Carmen. Feliciano	V	26	C	D. Velázquez, 25	Industrial	Si
10	Calvo Ortega. Alejandro	V	32	C	Idem , 11	Obrero	Si
11	Calvo Ortega. Félix	V	39	C	C. de Arévalo, 16	Idem	Si
12	Cano Fuente. Tomás	V	25	C	P. de la Cruz, 26	Idem	Si
13	Cano Magdaleno. Cirilo	V	65	C	D. Velázquez, 3	Idem	Si
14	Caz Jiménez. Bonifacio	V	39	C	Extribos, 9	Idem	Si
15	Caz Ortega. Cristina	M	29	V	P. de la Cruz, 3	Sus labores	Si
16	Caz Sanz. Marcelino	V	60	C	Idem , 3	Industrial	Si
17	Corral Quevedo. María	M	71	V	D. Velázquez, 28	Sus labores	No
18	Corral Quevedo. Mariano	V	67	S	Idem , 28	Obrero	No
19	Corral Sanz. Pedro	V	61	C	P. Salvador, 29	Idem	No
20	Corte Bayón. Aurea	M	70	V	Idem , 15	Sus labores	No
21	Criado Calvo. Cándido	V	89	V	Idem , 44	Obrero	Si
22	Criado Delgado. Diosdado	V	53	C	Idem , 24	Idem	Si
23	Criado Delgado. Marcelina	M	54	V	Idem , 42	Sus labores	No
24	Criado Gilbaja. Paulino	V	40	C	Idem , 45	Obrero	Si
25	Criado Gómez. María	M	54	V	Idem , 44	Sus labores	Si
26	Criado Pascual. Florencio	V	49	C	Idem , 13	Obrero	Si
27	Escribano Pesquera. José	V	62	C	F. El Ladrón	Electricista	Si
28	Ferreiro García. Joaquín	V	77	C	P. Salvador, 14	Labrador	No
29	Ferreiro Sancho. Pedro	V	29	C	Arévalo, 5	Obrero	Si
30	Fraile Mesón. Cipriano	V	67	V	D. Velázquez. 25	Idem	No
31	Fraile Muñoz. Gerardo	V	72	S	Santa Clara	Sacerdote	Si
32	Frías Martín. Julián	V	51	C	Casa del Pinar de Villa	Guarda	Si
33	Frutos Gozalo. Felisa	M	46	V	D. Velázquez, 7	Sus labores	Si
34	Frutos Manrique. Mariano	V	34	C	Molino del Cura	Molinero	Si
35	García Criado. Alejandro	V	32	C	D. Velázquez, 15	Obrero	Si
36	García González. Toribio	V	64	C	Santa Clara	Idem	Si
37	García Paira. Demetrio	V	46	C	D. Velázquez, 22	Idem	Si
38	Gilbaja Gómez. Marcelino	V	32	C	P. Salvador, 11	Idem	Si
39	Gilbaja Sanz. Ignacio	V	44	C	D. Velázquez, 26	Idem	Si
40	Gilbaja Suárez. Ramona	M	65	V	P. Salvador, 45	Sus labores	No
41	Gómez Calvo. Pascasio	V	65	V	B. Nuevo, 18	Obrero	No
42	Gómez Calvo. Tomasa	M	63	V	P. Salvador, 11	Sus labores	No
43	Gómez Fernández. Máxima	M	82	V	D. Velázquez, 13	Idem	No
44	Gómez García. María	M	64	V	P. Salvador, 40	Idem	No
45	Gómez Llorente. Mariano	V	30	C	P. de la Cruz, 16	Obrero	Si

Número	APELLIDOS Y NOMBRE del Elector	SEXO (V) (M)	EDAD Años cumplidos en 1945	ESTADO Civil — S. C. V.	DOMICILIO (Entidad) (Calle y número)	PROFESION	Instrucción
46	Gómez Morales. Epifanio	V	53	C	Extribos, 13	Obrero	No
47	Gómez Velasco. Juan	V	38	C	P. de la Cruz, 2	Idem	Si
48	González B ás. Atilano	V	48	C	P. Salvador, 9	Empleado	Si
49	González Herrero. Leoncio	V	56	C	Cuesta Chamorro	Guarda	Si
50	González Salamanca. Florentino	V	70	C	A. Salvador, 2	Obrero	No
51	González S novilla. Gregorio	V	27	C	Arévalo, 19	Idem	Si
52	González Zamarrón. Francisco	V	38	C	A. Salvador, 6	Idem	Si
53	González Zamarrón. Jacinto	V	32	C	D. Velazquez, 32	Idem	Si
54	Gozalo Cabrero. Bonifacio	V	71	C	P. de la Cruz, 25	L briador	Si
55	Gozalo Rodríguez. Cecilia	M	77	V	Idem, 8	Sus labores	No
56	Gutiérrez E cudero. Paulino	V	65	C	P. Salvador, 25	Obrero	No
57	Herguedas Arranz. Magdaleno	V	71	C	D. Velázquez, 23	Labrador	Si
58	Herguedas Herguedas. Felipe	V	29	C	P. Salvador, 16	Obrero	Si
59	Herguedas Pascual. Constancia	M	35	S	Arévalo, 10	Sus labores	Si
60	Herguedas Pascual. Pedro	V	32	C	Idem, 5	Obrero	Si
61	Herguedas Plaza. Felipe	V	65	C	P. Salvador, 22	Labrador	No
62	Herguedas Quevedo. Basilia	M	37	C	D. Velázquez, 23	Sus labores	Si
63	Herguedas Quevedo. Julián	V	40	C	Arévalo, 8	Labrador	Si
64	Hernando Muñoz. Epifanio	V	38	S	Lagartija	Guarda	Si
65	Herranz Sanz. Demetrio	V	48	C	Molino de Villalpando	Molinero	Si
66	Laguna Alonso. Angel	V	57	C	C. de Arévalo, 14	Albañil	Si
67	Lama Escudero. Ramiro	V	37	C	Ladrón	Guarda	Si
68	López Arranz. León	V	63	C	F. Molino Ladrón	Industrial	Si
69	López Jiménez. Rafael	V	55	C	D. Velázquez, 1	Tratante	No
70	Llorente Gómez. M riano	V	82	V	B. Nuevo, 16	Albañil	Si
71	Llorente Gozalo. Isidro	V	44	C	P. Salvador, 19	Labrador	Si
72	Llorente Gozalo. Juan	V	66	C	Extribos, 4	Obrero	Si
73	Llorente Martín. Eugenio	V	35	C	Idem, 4	Idem	Si
74	Llorente Martín. Mariano	V	41	C	P. Salvador, 32	Idem	Si
75	Llorente Ortega. Dámasa	M	49	V	P. de la Cruz, 16	Sus labores	No
76	Magdaleno Alvarez. Manuela	M	58	V	P. Salvador, 39	Idem	No
77	Magdaleno Cáceres. Leocadio	V	54	C	P. de la Cruz, 12	Obrero	Si
78	Magdaleno Sacristán. Esteban	V	32	C	Idem, 1	Idem	Si
79	Marcos Herguedas. Pablo	V	41	C	T. de la Cruz, 12	Idem	Si
80	Marcos López. Elías	V	52	C	P. Salvador, 6	Labrador	Si
81	Marcos Martín. Francisco	V	46	C	P. de la Cruz, 17	Obrero	Si
82	Marcos Suárez. Juana	M	38	V	P. Salvador, 10	Sus labores	No
83	Marinero Isua. Mario	V	55	C	Idem, 13	Obrero	No
84	Martín Bayón. Mariano	V	79	C	Idem, 33	Idem	Si
85	Martín Hernando. Julián	V	42	C	Idem, 7	Labrador	Si
86	Martín Nevado, Leonardo	V	47	C	T. de la Cruz, 10	Obrero	Si
87	Medina Pablos. Isidoro	V	60	C	P. Salvador, 3	Idem	Si
88	Medina Pablos. Petra	M	73	V	A. Salvador, 6	Sus labores	No
89	Medina Sanz. Dionisio	V	42	C	P. de la Cruz, 14	Obrero	Si
90	Méndez González. Julio	V	30	C	P. Salvador, 30	Idem	Si
91	Minguela Arranz. Antonino	V	52	C	D. Velázquez, 8	Idem	Si
92	Minguela Arranz. Eulogia	V	49	C	Idem, 6	Idem	Si
93	Minguela Arranz. Román	V	44	S	Idem, 8	Idem	Si
94	Minguela Santos. Telesforo	V	48	C	Casa D. Juan	Idem	No
95	Montalvillo Llorente. Juan	V	35	C	D. Velázquez, 12	Idem	Si
96	Montalvillo Pedrero. Feliciano	V	52	C	Santa Clara	Idem	No
97	Montero Izquierdo. Alejandro	V	43	C	B. Nuevo, 16	Idem	Si
98	Montero Sa z. Adrián	V	49	C	Arévalo, 3	Idem	Si
99	Muñoz Corte. Cipriano	V	26	C	D. Velázquez, 16	Obrero campo	Si
100	Muñ z Corte. Dionisio	V	43	C	Idem, 24	Obrero	Si
101	Muñoz Corte. Emiliano	V	41	C	Arévalo, 2	Idem	Si
102	Muñoz Corte. Mariano	V	35	C	Idem, 2	Idem	Si
103	Muñ z Magdaleno. Juan	V	81	C	D. Velá quez, 12	Idem	No
104	Muñoz Polo. Justino	V	22	S	P. Salvador, 15	Idem	Si
105	Natividad. Mariano	V	52	C	D. Velázquez, 19	Idem	Si
106	Nevado Muñoz. Basilia	M	74	V	Idem, 10	Sus labores	No
107	Núñez Pascual. Pablo	V	39	C	P. Salvador, 27	Obrero	No
108	Núñez Suárez. Marcelo	V	39	C	Idem, 7	Idem	Si
109	Ortega Criado. Esteban	V	28	C	Arévalo, 4	Idem	Si
110	Ortega Medina. Victorio	V	50	V	P. de la Cruz, 15	Empleado	Si

Número	APELLIDOS Y NOMBRE del Elector	SEXO (V) (M)	EDAD Años cumplidos en 1945	ESTADO Civil — S. C. V.	DOMICILIO (Entidad) (Calle y número)	PROFESION	INSTRUCCION
111	Ortega Muñoz. Millán	V	50	C	Extrivos, 7	Obrero	No
112	Ortega Muñoz. Primitivo	V	50	C	D. Velázquez, 10	Albañil	Si
113	Ortega Ruiz. Benita	M	72	V	P. Salvador, 43	Sus labores	No
114	Pablos Blas. Julio	V	29	C	Arévalo, 2	Obrero	Si
115	Pablos Blas. Marcelina	M	50	V	D. Velázquez, 4	Sus labores	No
116	Pablos González. Juan	V	43	S	Idem, 18	Obrero	No
117	Pablos Ortega. Demetrio	V	47	C	P. Salvador, 8	Jornalero	Si
118	Pascual Acebes. Narcisa	M	73	V	P. de la Cruz, 23	Sus labores	No
119	Pascual Criado. Juan	V	38	C	P. Salvador, 37	Obrero	No
120	Pascual Magdaleno. Manuela	M	69	V	A. Salvador, 4	Sus labores	No
121	Pascual Miguel. Félix	V	42	C	P. Salvador, 28	Labrador	Si
122	Pascual Pablos. Mariano	V	36	C	Idem, 35	Obrero	Si
123	Pascual Sánchez. Remigio	M	77	V	A. Salvador, 3	Sus labores	No
124	Pascual Santos. Elías	V	52	C	D. Velázquez, 13	Obrero	Si
125	Pastor Arévalo. Pedro	V	72	C	P. Salvador, 38	Idem	No
126	Pastor Senovilla. Eulogio	V	30	C	Idem, 38	Idem	Si
127	Pérez Gómez. Francisco	V	29	C	F. Molino Ladrón	Industrial	Si
128	Pilar Martín. Mariano	V	37	C	Arévalo, 21	Obrero	Si
129	Plaza Fernández. Juana	M	49	S	P. Salvador, 5	Sus labores	Si
130	Plaza Fernández. Raimundo	V	60	S	Idem, 5	Obrero	No
131	Polo Calvo. Benito	V	28	C	Extribos, 4	Idem	Si
132	Polo Calvo. Santiago	V	24	C	C. Arévalo, 14	Idem	Si
133	Polo Cortés. Félix	V	33	C	Arévalo, 7	Idem	Si
134	Polo Herrero. Gregorio	V	54	C	D. Velázquez, 11	Idem	Si
135	Polo Herrero. Justo	V	46	C	Idem, 9	Guarda	Si
136	Polo Herrero. Pablo	V	58	C	A. Salvador, 10	Obrero	Si
137	Puentes Bermejo. Rufino	V	35	C	Molino Botiller,	Molinero	Si
138	Quevedo Arranz. Eusebia	M	71	V	Arévalo, 19	Sus labores	No
139	Quevedo Gozalo. Salustiano	V	60	C	D. Velázquez, 29	Empleado	Si
140	Quevedo Pablos. Petra	M	43	V	B. Nuevo, 20	Sus labores	Si
141	Quevedo Pérez. Amancio	V	45	C	Idem, 5	Carretero	Si
142	Quevedo Sanz. Pablo	V	43	C	D. Velázquez, 30	Obrero	Si
143	Quintanilla Suárez. Feliciano	V	42	C	Idem, 16	Idem	Si
144	Quintanilla Suárez. Mariano	V	39	C	P. de la Cruz, 4	Idem	Si
145	Renedo Martín. Alejandro	V	57	C	Molino de Perales,	Molinero	Si
146	Sacristán Carbajo. Mariano	V	43	C	P. de la Cruz, 11	Obrero	Si
147	Sacristán Muñoz. Mariano	V	66	V	D. Velázquez, 18	Idem	No
148	Salamanca Santos. Constantino	V	46	C	P. Salvador, 24	Idem	No
149	Sánchez García. Hipólito	V	74	C	Idem, 28	Industrial	Si
150	Sánchez Herguedas. Eusebio	V	44	C	Idem, 18	Labrador	Si
151	Sancho Gómez. Nicolasa	M	63	S	Idem, 31	Sus labores	No
152	Sancho Herguedas. Julián	V	27	C	P. de la Cruz, 6	Obrero	Si
153	San José. Nicasio	V	50	C	P. Salvador, 30	Idem	No
154	San Miguel Gómez. Pablo	V	51	C	B. Nuevo, 14	Idem	Si
155	Santos Fraile. Luciano	V	56	C	P. Salvador, 36	Idem	No
156	Santos Mesón. Catalina	M	53	S	B. Nuevo, 24	Sus labores	Si
157	Sanz Calle. Mariano	V	82	C	P. Salvador, 16	Labrador	Si
158	Sanz Concejo. Gonzálo	V	62	C	Idem, 41	Obrero	No
159	Sanz Gómez. Jacinto	V	44	V	Idem, 37	Idem	Si
160	Sanz Gómez Martín	V	33	C	D. Velázquez, 15	Idem	Si
161	Sanz Maestro. Faustina	M	71	V	Idem, 17	Sus labores	No
162	Sanz Maestro. Francisca	M	77	V	Idem, 12	Idem	No
163	Sanz Maestro. Juan	V	66	C	Idem, 17	Obrero	No
164	Sanz Muñoz. Lorenza	M	52	S	P. de la Cruz, 17	Sus labores	Si
165	Sanz Quevedo. Nicomedes	V	72	V	P. Salvador, 26	Obrero	Si
166	Sanz Sanz. Vicente	V	38	C	Idem, 16	Labrador	Si
167	Sanz Senovilla. Braulio	V	25	C	Idem, 14	Albañil	Si
168	Senovilla Calle. Victorio	V	45	C	A. Salvador, 8	Obrero	Si
169	Senovilla Fraile. Donato	V	34	C	P. de la Cruz, 10	Labrador	Si
170	Senovilla Parra. Serafín	V	62	C	Arévalo, 1	Industrial	Si
171	Senovilla Rodrigo. Mariano	V	39	C	Extribos, 5	Obrero	Si
172	Senovilla Rodríguez. Pedro	V	66	V	P. Salvador, 31	Industrial	Si
173	Suarez Magdaleno. Fernando	V	25	C	Idem, 16	Obrero	Si
174	Suarez Magdaleno. Justo	V	39	C	Idem, 13	Idem	No
175	Suarez Pascual. María	M	49	V	Idem, 23	Sus labores	Si

Número	APELLIDOS Y NOMBRE del Elector	SEXO (V) (M)	EDAD Años cumplidos en 1945	ESTADO Civil — S. C. V.	DOMICILIO (Entidad) (Calle y número)	PROFESION	INSTRUCCION
176	Suarez Quevedo. Pedro.....	V	69	C	P. Salvador, 23.....	Obrero	No
177	Suárez Suárez. Juan.....	V	37	C	P. de la Cruz, 1.....	Idem	Si
178	Tejero Escribano. Justo.....	V	43	C	Arévalo, 6	Idem	Si
179	Tejero Sancho. Pascuala.....	M	78	V	P. Salvador, 2.....	Sus labores	Si
180	Tejero Velasco. Clemente	V	78	C	Idem, 20	Labrador.....	Si
181	Velasco Astorga. Rasaela.....	M	71	V	B. Nuevo, 22.....	Sus labores.....	Si
182	Velasco Astorga. Víctor	V	77	C	Idem, 22	Obrero	Si
183	Velasco Gozalo. Francisco.....	V	48	C	C. Arévalo, 20.....	Labrador.....	Si
184	Velasco Gozalo. José.....	V	38	C	P. de la Cruz, 9.....	Chófer	Si
185	Velasco Gozalo. Pedro	V	56	C	Idem, 6	Obrero	No
186	Velasco Poza. Julio	V	51	C	A. Salvador, 1.....	Idem	Si
187	Velasco Rodrigo. Gabriel.....	V	52	C	Arévalo, 4.....	Guarda	Si
188	Yusta Gómez. Juan	V	61	C	P. Salvador, 17.....	Labrador.....	Si
189	Yusta Sanz. Mariano	V	38	C	A. Salvador, 3.....	Obrero	Si

Certifico: *Que la presente lista es la definitiva de electores, formada según Decreto de la Presidencia de 29 de Septiembre de 1945.—Segovia, 26 de Enero de 1946.*

V.º B.º:
El Presidente de la Junta Provincial del Censo Electoral
Félix García Huerta

El Jefe Provincial de Estadística,
Ricardo Palomo

MINISTERIO DE TRABAJO — DIRECCION GENERAL DE ESTADISTICA

Censo Electoral de 1945

PROVINCIA DE SEGOVIA — Municipio de CUELLAR

Distrito segundo (Diego Velázquez).—Sección tercera.

Lista definitiva de electores

Número	APELLIDOS Y NOMBRE del Elector	SEXO (V) (M)	EDAD Años cumplidos en 1945	ESTADO Civil — S. C. V.	DOMICILIO (Entidad) (Calle y número)	PROFESION	INSTRUCCION
1	Arranz Poza. Genoveva	M	77	V	Medina, 53	Sus labores	No
2	Arranz Salamanca. Bernardo	V	45	C	P. Mayor, 11	Obrero	Si
3	Arranz Suárez. Pedro	V	64	C	Segovia, 17	Labrador	Si
4	Arranz Velasco. Alejandro	V	25	C	Idem, 23	Idem	Si
5	Arranz Velasco. Esteban	V	25	C	Peñafiil, 2	Obrero	Si
6	Arribas Sanz. Margarita	M	80	V	Vacas, 2	Sus labores	No
7	Asenjo Pastor. Olimpio	V	33	C	Segovia, 7	Empleado	Si
8	Astorga Gutiérrez. Juan	V	50	C	Medina, 6	Obrero	Si
9	Avellón Esteban. Lucio	V	54	C	Mercado, 2	Idem	Si
10	Alvarez Bautista. Gaspar	V	45	C	Idem, 6	Idem	No
11	Benito Sanz. Ciriaco	V	33	C	Santa M. Cuesta, 8	Idem	Si
12	Berdugo Pilar. Elías	V	52	C	San Isidro, 9	Idem	No
13	Blanco Martín. Antimo	V	34	C	Segovia, 37	Industrial	Si
14	Cabrero Fuentes. Magdaleno	V	43	C	Medina, 21	Obrero	Si
15	Calvo Arranz. Eulogio	V	65	V	R. Sanz Bartolomé, 9	Idem	Si
16	Calle Sancho. Telesforo	V	52	C	Peñafiel, 10	Idem	Si
17	Castañeda Sánchez. Heraclio	V	53	S	P. Mayor, 5	Sacerdote	Si
18	Castañón Fernández. Epimenio	V	55	V	Poniente, 4	Obrero	Si
19	Caz Fraile. Santiago	V	42	C	Santa M. Cuesta, 12	Idem	Si
20	Cobos Espeso. Margarita	M	63	V	Fragua, 14	Sus labores	Si
21	Cobos Espeso. Maximino	V	71	C	Vega, 17	Obrero	No
22	Criado Pascual. Florentino	V	43	C	Medina, 41	Idem	Si
23	Criado Sanz. Ildefonso	V	50	C	Cuéllar, 6	Labrador	Si
24	Criado Sanz. Jacinto	V	58	C	Santa M. Cuesta, 24	Obrero	Si
25	Criado Suárez. Tomás	V	29	C	Segovia, 3	Zapatero	Si
26	Cubero Suárez. Ciriaco	V	31	C	Templarios, 9	Obrero	Si
27	Domingo Hernando. Faustino	V	66	C	Santa M. Cuesta, 20	Idem	No
28	Domingo Picatoste. Feliciana	M	60	V	San Isidro, 5	Sus labores	Si
29	Domingo Ruiz. Jacinta	M	69	V	Dehesa, 2	Idem	Si
30	Escribano Izquierdo. Eusebio	V	39	C	Segovia, 49	Obrero	Si
31	Escribano Pastor. Lorenzo	V	72	C	Idem, 49	Idem	No
32	Escudero Arévalillo. Hipólito	V	46	C	Medina, 10	Idem	No
33	Espeso Herguedas. Quintín	V	66	C	San Isidro, 6	Idem	Si
34	Espeso Pablos. Eugenio	V	37	C	Segovia, 21	Idem	Si
35	Fernández Prada. Antonio	V	30	C	P. Mayor, 7	Maestro Nacional	Si
36	Ferreiro Astorga. Cirilo	V	61	C	San Isidro, 8	Obrero	Si
37	Ferreiro García. Tiburcia	M	57	V	Segovia, 23	Sus labores	No
38	Ferreiro Serrano. Lorenzo	V	50	C	Idem, 20	Obrero	Si
39	García Fernández. Marcelino	V	38	C	Idem, 35	Mecánico	Si
40	García García. Dionisio	V	48	C	Medina, 23	Obrero	Si
41	García García. José	V	46	C	Idem, 25	Idem	Si
42	García González. Antonio	V	54	C	Cuéllar, 2	Idem	Si
43	García Herguedas. Leandro	V	57	C	Poniente, 1	Idem	Si
44	García Llorente. Isidro	V	51	C	Fragua, 3	Idem	No
45	García Llorente. Marcelino	V	56	V	Idem, 13	Idem	Si

Número	APELLIDOS Y NOMBRE del Elector	SEXO (V) (M)	EDAD Años cumplidos en 1945	ESTADO Civil — S. C. V.	DOMICILIO (Entidad) (Calle y número)	PROFESION	INSTRUCCION
46	García Muñoz. Rita	M	72	V	Segovia, 32	Sus labores	No
47	García Poza. Pedro	V	36	C	Idem, 9	Escribiente	Si
48	García Sanz. Miguel	V	59	C	San Isidro, 7	Obrero	Si
49	García Vicente. Benito	V	56	C	Santa M. Cuesta, 7	Sacristán	Si
50	Gómez Alonso. Carlos	V	36	C	Segovia, 19	Obrero	No
51	Gómez Arranz. Luis	V	63	S	Idem, 15	Propietario	Si
52	Gómez Colomo. Benito	V	25	C	Fragua, 9	Obrero	Si
53	Gómez Colomo. Isaías	V	38	C	Peñuelas, 15	Resinero	Si
54	Gómez Colomo. José	V	29	C	Mercado, 4	Obrero	Si
55	Gómez Morales. Mariano	V	47	C	Medina, 17	Idem	Si
56	Gómez Santos. Mariano	V	45	C	Templarios, 6	Idem	Si
57	Gómez Tarrero. José	V	43	C	Dehesa, 9	Resinero	No
58	Gómez Tarrero. Ulpiano	V	64	C	Mercado, 4	Obrero	Si
59	González Bartolomé. José	V	29	C	Segovia, 24	Celador telégrafo	Si
60	González. Moreno, Angel	V	61	C	Escarabajosa	Obrero	Si
61	González Pablos. Basilio	V	57	V	Segovia, 37	Idem	No
62	González Pablos. Gregorio	V	50	C	Idem, 39	Idem	Si
63	Gozalo Berdugo. Anastasio	V	69	C	Peñuelas, 1	Zapatero	Si
64	Gozalo Cabrero. Verancio	V	62	C	Segovia, 51	Obrero	No
65	Gozalo Cobos. Alfonso	V	43	C	Fragua, 6	Molinero	Si
66	Gozalo Cobos. León	V	33	V	P. Mayor, 15	Labrador	No
67	Gozalo Cobos. Nemesio	V	36	C	T. Cañada, 1	Obrero	No
68	Gozalo Cubero. Leonardo	V	35	C	Peñuelas, 1	Idem	Si
69	Gozalo Magdaleno. Leonardo	V	28	C	Vega, 9	Idem	Si
70	Gozalo Marcos. Mariano	V	59	V	Segovia, 47	Labrador	Si
71	Gozalo Muñoz. Nicasia	M	74	V	Vega, 15	Sus labores	No
72	Gozalo Pastor. Claudia	M	76	V	Iglesia, 6	Idem	Si
73	Gozalo Salamanca. Arnulfo	V	74	C	Idem, 3	Labrador	Si
74	Gozalo Salamanca. María	M	61	V	Fragua, 1	Sus labores	Si
75	Herguedas Gozalo. Dorotea	M	71	V	Segovia, 12	Idem	Si
76	Herguedas Herguedas. Gonzalo	V	24	C	Peñuelas	Obrero campo	No
77	Herguedas Ortega. Facundo	V	74	C	Templarios, 2	Obrero	Si
78	Herguedas Tejero. Pedro	V	33	C	P. Mayor, 9	Labrador	Si
79	Herguedas Tejero. Valentina	M	48	V	Peñuelas, 11	Sus labores	Si
80	Hernanz Sanz. Doroteo	V	58	C	Fragua, 17	Labrador	Si
81	Jaurequibeitia Aya. José Luis	V	48	C	Segovia, 12	Oficinista	No
82	León Alonso. Dionisio	V	29	C	Escarabajosa	Obrero campo	Si
83	Lobo Martín. Valentín	V	40	C	Cuéllar, 10	Obrero	Si
84	López López. Aurora	M	30	S	P. Mercado, 1	Maestra Nacional	Si
85	Magdaleno Alvarez. Primo	V	56	C	Medina, 2	Obrero	Si
86	Magdaleno Marinero. Fernando	V	56	C	Segovia, 13	Guarda	Si
87	Magdaleno Marinero. Julián	V	46	C	Santo M. Cuesta, 16	Obrero	Si
88	Magdaleno Miragalla. Victorina	M	53	V	Vega, 9	Sus labores	Si
89	Magdaleno Ruiz. Tiburcia	M	63	V	Peñafiel, 4	Idem	Si
90	Marcos Herguedas. Julián	V	36	C	Segovia, 24	Obrero	No
91	Marcos Martín. Julián	V	65	C	Santa M. Cuesta, 18	Idem	No
92	Marcos Salamanca. Mariano	V	30	C	San Isidro, 12	Idem	Si
93	Marcos Sancho. Miguel	V	38	C	Medina, 4	Idem	No
94	Marcos Suárez. Nemesio	V	36	C	Santa M. Cuesta, 1	Idem	Si
95	Marinero Santos. Basilio	V	41	C	Fragua, 16	Idem	Si
96	Marinero Sanz. Cándido	V	64	C	Real, 3	Idem	Si
97	Martín Cárdaba. Celedonio	V	30	C	Segovia, 7	Guardia civil	Si
98	Martín Pablos. Pablo	V	45	C	Dehesa, 3	Pastor	Si
99	Martín Quevedo. Hipólito	V	48	C	Segovia, 7	Zapatero	Si
100	Martínez Tejada. Manuel	V	34	C	Moreria, 15	F. Prisiones	Si
101	Matanza Pérez. Emilio	V	49	C	Segovia, 7	Obrero	Si
102	Matesanz Gutiérrez. Epifanía	M	61	V	Idem, 41	Sus labores	Si
103	Medina Ferreiro. Agustín	V	38	C	Medina, 49	Obrero	Si
104	Medina Ferreiro. Julián	V	39	C	Segovia, 23	Idem	Si
105	Minguela Arranz. Paulino	V	34	C	Vega, 6	Labrador	Si
106	Minguela Santos. Alejandro	V	45	C	Real, 5	Obrero	Si
107	Minguela Santos. Manuel	V	53	C	Idem, 10	Idem	No
108	Minguela Santos. Mariano	V	55	C	Cuéllar, 4	Idem	Si
109	Montalvillo Pedrero. Eloisa	M	46	V	Santa M. Cuesta, 16	Sus labores	No
110	Montero Criado. Gregorio	V	38	C	R. San Bartolomé, 5	Obrero	Si

Número	APELLIDOS Y NOMBRE del Elector	SEXO (V) (M)	EDAD Años cumplidos en 1945	ESTADO Civil — S. C. V.	DOMICILIO (Entidad) (Calle y número)	PROFESION	INSTRUCCION
111	Montero Ortega. Mariano	V	47	C	Santa M. Cuesta, 26	Obrero	No
112	Montero Ortega. Maximiano	V	55	C	Idem, 4	Idem	Si
113	Montero Poza. Mariano	V	39	C	Segovia, 6	Chófer	Si
114	Muñoz Corte Francisco	V	42	C	Medina, 47	Obrero	Si
115	Muñoz Criado. Celestina	M	60	V	Segovia, 9	Sus labores	No
116	Muñoz Criado. Francisco	V	48	S	Idem, 9	Obrero	Si
117	Muñoz Gómez. Marceliano	V	46	C	Idem, 45	Idem	No
118	Núñez Suárez. Víctor	V	47	C	Idem, 14	Industrial	Si
119	Otaño Cozar. Pedro	V	37	C	Idem, 1	Registrador	Si
120	Pablos Blas. Florentino	V	35	C	Idem, 18	Obrero	Si
121	Pablos Criado. Ignacio	V	45	C	Idem, 28	Idem	Si
122	Pablos Pascual. Jacoba	M	74	V	P. Mayor, 16	Sus labores	No
123	Pablos Pascual. Marcelino	V	75	C	Medina, 51	Obrero	Si
124	Pablos San Miguel. Gabriela	M	71	V	San Isidro, 12	Sus labores	No
125	Pablos Soria. Justo	V	32	C	Templarios, 8	Funcionario prisión	Si
126	Pablos Velasco. Gil	V	60	C	Segovia, 19	Obrero	No
127	Pascual Domingo. Julio	V	44	C	Fragua, 10	Idem	Si
128	Pascual Domingo. Sotero	V	40	C	Real, 1	Idem	Si
129	Pascual García. Juan	V	75	C	Jardines, 4	Idem	No
130	Pascual Giménez. Faustino	V	74	C	Medina, 29	Idem	Si
131	Pascual Jiménez. Inocente	V	64	C	Vacas, 1	Idem	Si
132	Pascual Pablos. Angel	V	38	C	Medina, 31	Idem	No
133	Pascual Plaza. Gregorio	V	27	C	Idem, 8	Obrero campo	Si
134	Pascual Salamanca. Doroteo	V	52	C	Dehesa, 1	Labrador	Si
135	Pascual Sanz. Leocadio	V	50	C	Medina, 33	Idem	Si
136	Pascual Senovilla. Inocente	V	45	C	Santa M. Cuesta, 5	Obrero	No
137	Pascual Tejero. Tomás	V	39	C	Fragua, 8	Idem	No
138	Pascual Velasco. Florencio	V	35	C	San Isidro, 1	Idem	Si
139	Pedrero Gozalo. Bernardino	V	33	C	Iglesia, 6	Idem	Si
140	Pesquera Núñez. Prudencio	V	51	C	P. Mayor, 17	Resinero	Si
141	Pilar González. Juan	V	63	C	Santa M. Cuesta, 8	Obrero	No
142	Pilar Pascual. Benjamín	V	29	C	Medina, 39	Idem	Si
143	Polo García. Manuel	V	65	C	Idem, 27	Idem	Si
144	Polo Herrero. Juan	V	52	C	Segovia, 11	Labrador	Si
145	Puertas Arpa. Teodoro	V	59	C	Iglesia, 4	Obrero	Si
146	Puertas Suárez. Escolástico	V	57	C	Santiago, 5	Idem	No
147	Puertas Suárez. Felipe	V	50	C	Dehesa, 2	Labrador	Si
148	Quevedo Avellón Benito	V	78	V	Medina, 8	Obrero	Si
149	Quevedo Gozalo. Eulalio	V	39	S	Santa M. Cuesta, 10	Idem	Si
150	Quevedo Senovilla. Trinidad	V	48	C	Segovia, 3	Chófer	Si
151	Quintanilla Suárez. Saturnino	V	77	C	San Isidro, 2	Obrero	Si
152	Rodrigo Poza. Angel	V	38	C	Segovia, 27	Idem	Si
153	Rodríguez Montero. Lorenzo	V	47	C	Medina, 19	Idem	Si
154	Ruano Domingo. Justo	V	40	C	Dehesa, 5	Labrador	Si
155	Ruiz Salamanca. Gregorio	V	48	C	T. Cañada, 9	Obrero	No
156	Salamanca Gozalo. Felisa	M	48	V	Cañada de la Vega, 2	Sus labores	No
157	Salamanca Gozalo. Mariano	V	47	C	Jardines, 6	Resinero	Si
158	Salamanca Melero. Pantaleona	M	50	V	Bodón, 2	Sus labores	No
159	Salamanca Pascual. Pedro	V	68	C	Vega, 1	Correo	Si
160	Salamanca Puertas. Maximino	V	26	C	Fragua, 8	Obrero	Si
161	Salamanca Rodríguez. Sandalio	V	58	C	Idem, 18	Idem	Si
162	Salamanca Santos. Antonino	V	52	C	Peñuelas, 13	Idem	Si
163	Salamanca Sanz. Claudio	V	37	C	P. Cañada, 3	Idem	Si
164	Salamanca Suarez. Pascual	V	60	C	Dehesa, 4	Panadero	Si
165	Salamanca Suarez. Venancio	V	34	C	Jardines, 1	Zapatero	Si
166	Salamanca Velasco. Eusebio	V	42	C	Peñuelas, 5	Obrero	No
167	Sánchez Cabrero. Marcelino	V	36	C	Segovia, 25	Idem	Si
168	Sánchez Esteban. Fermín	V	40	C	Idem, 41	Idem	Si
169	Sánchez Herguedas. Florentino	V	43	C	Idem, 5	Idem	Si
170	Sánchez Llorente. Felipe	V	60	C	Idem, 30	Idem	No
171	Sánchez Núñez. Roberto	V	58	C	Idem, 5	Cantero	Si
172	Sancho González. Baltasar	V	54	C	S. M. Cuesta, 3	Obrero	No
173	Sancho Suárez. María	M	45	V	Templarios, 11	Sus labores	Si
174	San José. Mariano	V	64	C	Dehesa, 10	Obrero	Si
175	San José Rodrigo. Félix	V	35	C	Santiago, 2	Herrero	Si

Número	APELLIDOS Y NOMBRE del Elector	SEXO (V) (M)	EDAD Años cumplidos en 1945	ESTADO Civil — S. C. V.	DOMICILIO (Entidad) (Calle y número)	PROFESION	INSTRUCCION
176	San Juan. Agustín	V	74	V	Peñafiel, 2	Propietario	Si
177	Santiuste Bernabé. Mauricio	V	31	C	Segovia, 21	F. Prisión	Si
178	Santos Fraile. Clara	M	51	V	Idem, 9	Sus labores	No
179	Santos Suarez. Pedro	V	76	C	Peñuelas, 10	Obrero	Si
180	Sanz Berdugo. Petra	M	75	V	Segovia, 24	Sus labores	No
181	Sanz García Eulogio	V	27	C	Idem, 15	O. campo	Si
182	Sanz García. Mariano	V	63	C	Idem, 26	Obrero	Si
183	Sanz Gómez. Romualdo	V	37	C	Medina, 12	Idem	Si
184	Sanz Martín. Lorenza	M	63	V	T. Cañada, 3	Sus labores	No
185	Sanz Martín. Nemesia	M	54	V	Vega, 13	Idem	No
186	Sanz Montero. Hilario	V	45	C	Segovia, 25	Chófer	Si
187	Sanz Pascual. Angel	V	43	V	Vacas, 3	Obrero	Si
188	Sanz Sanz. Anastasio	V	33	C	S. M. Cuesta, 24	Idem	Si
189	Sanz Sanz. Esteban	V	47	C	San Isidro, 4	Idem	Si
190	Sanz Senovilla. Eulogio	V	80	C	Segovia, 31	Labrador	Si
191	Senovilla Calvo. Juan	V	50	C	Poniente, 2	Obrero	No
192	Senovilla García. Ezequiela	M	78	V	Segovia, 43	Sus labores	Si
193	Senovilla García. Isidora	M	71	V	Idem, 22	Idem	No
194	Senovilla Martín. Lope	V	27	C	Idem, 18	Empleado	Si
195	Senovilla Montero. Aquilino	V	61	C	Templarios, 2	Obrero	Si
196	Senovilla Muñoz. Anacleto	V	45	C	Segovia, 16	Labrador	Si
197	Senovilla Sanz. Francisco	V	51	C	Medina, 45	Obrero	Si
198	Soria Berdugo. Eusebio	V	55	V	Segovia, 10	Barbero	Si
199	Soria Berdugo. Pablo	V	61	V	Idem, 35	Empleado	Si
200	Suarez Cobos. Serafín	V	34	C	Fragua, 10	Obrero	Si
201	Suárez Cubero. Gregorio	V	42	C	Templarios, 5	Idem	Si
202	Suárez García. Basilio	V	38	C	Medina, 53	Idem	No
203	Suárez Marinero. María	M	64	V	Templarios, 7	Sus labores	No
204	Suárez Marinero. Mario	V	30	C	Santa M. Cuesta, 12	Obrero	Si
205	Suárez Marinero. Román	V	56	S	Templarios, 7	Labrador	Si
206	Tejedor Martín. Zoilo	V	63	C	P. Mayor, 2	Sastre	Si
207	Tejero Cano. Anacleto	V	56	C	Vega, 12	Labrador	Si
208	Tejero Cano. Mariano	V	58	C	Idem, 24	Idem	Si
209	Tejero Herguedas. Marcial	V	30	C	Idem, 12	Obrero	Si
210	Tejero Magdaleno. Bernardino	V	36	C	Templarios, 10	Empleado	Si
211	Tejero Minguela. Pablo	V	26	C	Vega, 4	Obrero	Si
212	Tejero Pedrero. Petra	M	66	V	P. Mayor, 3	Sus labores	Si
213	Tejero Rio. Filiberto	V	66	C	Idem, 7	Labrador	Si
214	Tejero Sancho. Saturnino	V	85	C	Vega, 14	Propietario	Si
215	Tejero San Miguel. Angel	V	57	V	Peñafiel, 2	Labrador	Si
216	Tejero San Miguel. Gumersindo	V	47	C	Cañada de la Vega, 14	Obrero	Si
217	Tejero San Miguel. Pablo	V	59	C	Jardines, 4	Labrador	Si
218	Tejero Tejero. Castor	V	49	C	P. Mayor, 18	Idem	Si
219	Tejero Tejero. Pedro	V	40	C	Peñuela, 9	Idem	Si
220	Tejero Tejero. Rufino	V	30	C	P. Mayor, 4	Obrero	Si
221	Valentín Ortega. Víctor	V	41	C	Medina, 8	Idem	Si
222	Velasco Delgado. Epifania	M	71	V	Idem, 37	Sus labores	No
223	Velasco Delgado. Hilario	V	67	C	Idem, 35	Obrero	Si
224	Velasco Gozalo. Jerónimo	V	34	C	P. Mayor, 6	Labrador	Si
225	Velasco Magdaleno. Pedro	V	43	C	Segovia, 27	Obrero	Si
226	Velasco Maestro. Daniel	V	40	C	Medina, 35	Idem	Si

Certifico: *Que la presente lista es la definitiva de electores, formada según Decreto de la Presidencia de 29 de Septiembre de 1945.—Segovia, 26 de Enero de 1946.*

El Jefe Provincial de Estadística,
Ricardo Palomo

V.º B.º:
El Presidente de la Junta Provincial del Censo Electoral
Félix García Huerta

MINISTERIO DE TRABAJO — DIRECCION GENERAL DE ESTADISTICA

Censo Electoral de 1945

PROVINCIA DE SEGOVIA — Municipio de CUESTA (LA)

Distrito único.—Sección única.

Lista definitiva de electores

Número	APELLIDOS Y NOMBRE del Elector	SEXO (V) (M)	EDAD Años cumplidos en 1945	ESTADO Civil — S. C. V.	DOMICILIO (Entidad) (Calle y número)	PROFESION	INSTRUCCION
1	Andrés Cobos. Clemente	V	53	C	Berrocal	Maestro	Si
2	Andrés Cobos. Esteban	V	51	C	Aldeasaz	Idem	Si
3	Arribas Robledo. Nicolás	V	54	C	Carrascal	Agricultor	Si
4	Borreguero Andrés. Ramón	V	41	C	Berrocal	Idem	Si
5	Borreguero Inés. Juliana	M	80	V	La Cuesta	Sus labores	No
6	Cantalejo Martín. Isidoro	V	38	C	Carrascal	Agricultor	Si
7	Cantalejo Martín. Telesforo	V	28	C	Berrocal	Idem	Si
8	Cantalejo Pinillos. Cecilio	V	56	V	Aldeasaz	Idem	Si
9	Cantalejo Pinillos. Ignacia	M	44	V	Carrascal	Sus labores	Si
10	Cantalejo Pinillos. Nicolás	V	53	C	Aldeasaz	Agricultor	Si
11	Cantalejo Pinillos. Urbano	V	54	C	—	Idem	Si
12	Cardiel Gallego. Jesús	V	37	C	Carrascal	Idem	Si
13	Cardiel Gallego. Juan	V	47	C	—	Idem	Si
14	Casas Fernández. José	V	61	C	La Cuesta	Médico	Si
15	Contreras Revenga. Santiago	V	37	C	—	Agricultor	Si
16	Contreras Robledo. Julio	V	41	C	Carrascal	Idem	Si
17	Dominguez Andrés. Timoteo	V	63	C	Berrocal	Maestro	Si
18	Dominguez Martín. Alvaro	V	64	C	Carrascal	Agricultor	Si
19	Dominguez Martín. Eusebio	V	69	C	—	Idem	Si
20	Dominguez Martín. Félix	V	73	V	—	Idem	Si
21	Dominguez Martín. Nemesio	V	77	V	—	Idem	No
22	Dominguez Martín. Valeriano	V	67	C	La Cuesta	Idem	Si
23	Esteban Mínguez. Eleuterio	V	68	V	Aldeasaz	Idem	Si
24	Gaite Llana. Jesús	V	30	C	Carrascal	Obrero	Si
25	Galindo Inés. Domingo	V	78	V	—	Agricultor	Si
26	Gallego Lobo. Angel	V	47	C	—	Idem	Si
27	Gallego Perela. Marcelino	V	50	C	—	Idem	Si
28	García Andrés. Demetrio	V	72	C	La Cuesta	Idem	Si
29	García Arahuetes. Mariano	V	65	V	—	Idem	Si
30	García Garrido. Felipa	M	50	V	Berrocal	Sus labores	Si
31	García Garrido. Francisco	V	48	C	—	Agricultor	Si
32	García Inés. Martín	V	36	C	La Cuesta	Idem	Si
33	García Martín. Adolfo	V	40	C	—	Idem	Si
34	García Martín. Ceferino	V	43	C	—	Idem	Si
35	García Martín. Domingo	V	45	C	Aldeasaz	Idem	Si
36	García Martín. Joaquín	V	62	C	La Cuesta	Idem	Si
37	García Martín. Julián	V	71	V	—	Idem	Si
38	García Perela. Cándido	V	49	C	—	Idem	Si
39	García Pinillos. Valentín	V	29	C	Aldeasaz	Idem	Si
40	Gil Arahuetes. Bonifacio	V	55	C	Carrascal	Pastor	Si
41	Gil Gómez. Inés	M	78	V	La Cuesta	Sus labores	Si
42	Gil Gómez. Miguel	V	74	V	Aldeasaz	Agricultor	Si
43	Gil Marinas. Eustaquio	V	59	C	—	Idem	Si
44	Gil Muñoz. Félix	V	41	C	Carrascal	Obrero	Si
45	Gómez Berzal. Cayetano	V	59	C	La Cuesta	Cartero	Si

Número	APELLIDOS Y NOMBRE del Elector	SEXO (V) (M)	EDAD Años cumplidos en 1945	ESTADO Civil — S. C. V.	DOMICILIO (Entidad) (Calle y número)	PROFESION	INSTRUCCION
46	Gómez Cantalejo. Alejandro	V	38	C	Aldeasaz	Sastre	Si
47	Gómez Martín. Pablo	V	40	C	Berrocal	Agricultor	Si
48	Gómez Perela. Bernardino	V	34	C	Carrascal	P. Caminero	Si
49	Gómez Perela. Francisco	V	43	C	—	Agricultor	Si
50	Gómez Pinillos. Telesforo	V	70	C	Berrocal	Idem	Si
51	Gómez Robledo. Florencio	V	54	C	Carrascal	Idem	Si
52	Gómez Robledo. Severiana	M	72	V	—	Sus labores	Si
53	González Gómez. Lope	V	41	C	—	Agricultor	Si
54	Inés Andrés. Martín	V	60	C	La Cuesta	Idem	Si
55	Inés Pinillos. Julián	V	70	C	—	Idem	Si
56	Inés Pinillos. Román	V	65	C	—	Idem	No
57	López García. Leandro	V	41	C	—	Idem	No
58	Marinas Lobo. Eugenio	V	45	C	Carrascal	Idem	Si
59	Marinas Lobo. Víctor	V	49	V	—	Secretario Ayt.°	Si
60	Marinas Robledo. Heliodoro	V	59	C	—	Pastor	Si
61	Marinas Robledo. Regino	V	41	C	—	Agricultor	Si
62	Martín Calle. Cesáreo	V	54	C	—	Idem	Si
63	Martín Calle. Faustino	V	49	C	La Cuesta	Idem	Si
64	Martín Cantalejo. Basilio	V	47	C	Carrascal	Idem	Si
65	Martín Contreras. Anastasio	V	50	C	La Cuesta	Idem	Si
66	Martín Domínguez. Basilio	V	45	C	—	Idem	Si
67	Martín Domínguez. Félix	V	60	C	Berrocal	Idem	Si
68	Martín Domínguez. José	V	43	C	La Cuesta	Idem	Si
69	Martín Domínguez. Pedro	V	63	C	Aldeasaz	Idem	Si
70	Martín García. Casimiro	V	50	C	La Cuesta	Industrial	Si
71	Martín García. Gregorio	V	46	C	—	Agricultor	Si
72	Martín García. Juan	V	34	C	—	Idem	Si
73	Martín Garrido. Felisa	M	63	C	—	Idem	Si
74	Martín Gil. Alejandra	M	44	C	Berrocal	Sus labores	Si
75	Martín Gómez. Pablo	V	63	C	La Cuesta	Agricultor	Si
76	Martín Gómez. Pedro	V	57	C	Berrocal	Idem	Si
77	Martín Gómez. Pedro (menor)	V	29	C	—	Idem	Si
78	Martín Herranz. Estanislao	V	76	S	Carrascal	Obrero	Si
79	Martín Leonor. Felisa	M	72	V	—	Sus labores	No
80	Martín Marinas. Ciriaca	M	66	V	Aldeasaz	Idem	Si
81	Martín Martín. Bartolomé	V	78	C	Berrocal	Agricultor	Si
82	Martín Martín. Felipe	V	67	C	Carrascal	Idem	Si
83	Martín Martín. Francisco	V	32	C	Aldeasaz	Idem	Si
84	Martín Martín. Hipólito	V	30	C	Berrocal	Idem	Si
85	Martín Martín. Marcos	V	49	C	Aldeasaz	Idem	Si
86	Martín Martín. Marcos	V	47	C	Carrascal	Idem	Si
87	Martín Martín. Margarita	M	59	V	—	Sus labores	Si
88	Martín Martín. Mariano	V	54	C	Aldeasaz	Agricultor	Si
89	Martín Martín. Vicente	V	52	C	Carrascal	Idem	Si
90	Martín Perela. Dámaso	V	32	C	—	Idem	Si
91	Martín Perela. Máximo	V	34	C	—	Idem	Si
92	Martín Perela. Miguel	V	38	C	Aldeasaz	Idem	Si
93	Martín Pinillos. Carlos	V	61	C	La Cuesta	Maestro	Si
94	Martín Pinillos. Joaquín	V	57	C	Aldeasaz	Agricultor	Si
95	Martín Sanz. María	M	80	V	Carrascal	Sus labores	No
96	Martín Sanz. Rafael	V	80	C	—	Agricultor	Si
97	Miguel Martín. Cesáreo	V	40	C	Berrocal	Idem	Si
98	Miguel Perela. Pedro	V	26	C	Carrascal	Idem	Si
99	Montarelo Mardomingo. Emiliano	V	44	S	La Cuesta	Sacerdote	Si
100	Pascual Barrios. Luis	V	31	C	Carrascal	Maestro	Si
101	Pascual Gómez. Vicente	V	45	C	La Cuesta	Industrial	Si
102	Perela Gómez. Hilario	V	49	C	Carrascal	Agricultor	Si
103	Perela Gómez. Juan	V	54	C	—	Idem	Si
104	Perela Isabel. Celestino	V	50	C	Berrocal	Idem	Si
105	Perela Isabel. Florencio	V	40	V	La Cuesta	Idem	Si
106	Perela Leonor. Celedonio	V	65	C	—	Idem	Si
107	Perela Lobo. Angelina	M	47	V	Carrascal	Sus labores	Si
108	Perela Martín. Atilano	V	47	C	—	Agricultor	Si
109	Perela Martín. Juan	V	50	C	—	Idem	Si
110	Perela Martín. Mariano	V	46	V	—	Industrial	Si

Número	APELLIDOS Y NOMBRE del Elector	SEXO (V) (M)	EDAD Años cumplidos en 1945	ESTADO Civil — S. C. V.	DOMICILIO (Entidad) (Calle y número)	PROFESION	INSTRUCCION
111	Perela Martín. Sabina.....	M	52	V	Carrascal.....	Sus labores.....	Si
112	Perela Miguel. Inés.....	M	50	V	—	Idem	Si
113	Perela Miguel. Julián..	V	75	C	—	Agricultor.....	Si
114	Perela Miguel. Miguel.....	V	65	C	—	Idem	Si
115	Perela Sanz. Juana.....	M	73	V	—	Sus labores.....	Si
116	Pinillos Andrés. Jorge.....	V	47	C	La Cuesta.....	Agricultor	Si
117	Pinillos Andrés. Melchor.....	V	62	V	—	Idem	Si
118	Pinillos Cantalejo. Inocencio.....	V	52	C	Aldeasaz.....	Idem	Si
119	Pinillos Cobos. Demetrio.....	V	53	C	—	Idem	Si
120	Pinillos García. Julián.....	V	40	C	—	Idem	Si
121	Pinillos Gil. Juan.....	V	74	C	La Cuesta.....	Jubilado.....	Si
122	Pinillos Gil. Luis.....	V	71	C	—	Agricultor.....	Si
123	Pinillos Martín. Manuel.....	V	67	C	Aldeasaz.....	Idem	Si
124	Pinillos Sanz. Manuel.....	V	36	C	Berrocal	Idem	Si
125	Robledo Gómez. Bruno.....	V	45	C	Carrascal.....	Idem	Si
126	Robledo Gómez. Marcos.....	V	43	C	—	Idem	Si
127	Robledo Lobo. Demetrio.....	V	57	C	—	Idem	Si
128	Robledo López. Isabel.....	M	70	V	—	Sus labores	No
129	Robledo Manso. Eduardo.....	V	57	C	—	Herrero.....	Si
130	Robledo Manso. Feliciano.....	V	43	C	—	Industrial	Si
131	Robledo Manso. Fidel.....	V	56	C	—	Sastre	Si
132	Robledo Marinas. Cándido.....	V	63	C	—	Agricultor.....	Si
133	Robledo Marinas. Guillermo.....	V	67	C	—	Idem	Si
134	Robledo Marinas. Rufino.....	V	43	C	—	Idem	Si
135	Robledo Palacios. Anastasio.....	V	45	C	—	Idem	Si
136	Robledo Palacios. Pedro.....	V	53	C	—	Idem	Si
137	Sanz Domínguez. Ramón.....	V	77	C	Aldeasaz.....	Idem	Si
138	Sanz García. Francisco.....	V	41	C	La Cuesta.....	Idem	Si
139	Urrialde Sánchez. Basilisa.....	M	39	V	—	Sus labores	Si

Certifico: *Que la presente lista es la definitiva de electores, formada según Decreto de la Presidencia de 29 de Septiembre de 1945.—Segovia, 26 de Enero de 1946.*

El Jefe Provincial de Estadística,
Ricardo Palomo

V.º B.º:
El Presidente de la Junta Provincial del Censo Electoral
Félix García Huerta

MINISTERIO DE TRABAJO — DIRECCION GENERAL DE ESTADISTICA

Censo Electoral de 1945

PROVINCIA DE SEGOVIA — Municipio de CUEVAS DE PROVANCO

Distrito único.—Sección única.

Lista definitiva de electores

Número	APELLIDOS Y NOMBRE del Elector	SEXO (V) (M)	EDAD Años cumplidos en 1945	ESTADO Civil — S. C. V.	DOMICILIO (Entidad) (Calle y número)	PROFESION	INSTRUCCION
1	Abad García. Juan	V	44	V	Cuevas de Provanco	Talabartero	Si
2	Alvaro Alvaro. Tomás	V	75	C	—	Labrador	Si
3	Alvaro García. Eugenio	V	33	C	—	Idem	Si
4	Alvaro García. Frutos	V	38	C	—	Industrial	Si
5	Alvaro García. Leonor	M	46	V	—	Sus labores	No
6	Andrés Andrés. Delfino	V	55	C	—	Agricultor	Si
7	Andrés Arranz. Desiderio	V	39	C	—	Idem	Si
8	Andrés Arroyo. Agapita	M	76	V	—	Sus labores	Si
9	Andrés Delgado. Esteban	V	60	V	—	Agricultor	Si
10	Andrés Hernando. Antonio	V	37	C	—	Idem	Si
11	Andrés González. Florentino	V	48	C	—	Idem	Si
12	Andrés González. Jacinto	V	57	C	—	Idem	Si
13	Andrés Martín. Ciriaco	V	72	C	—	Idem	Si
14	Andrés Martín. Sebastián	V	83	C	—	Idem	Si
15	Andrés Martín. Vicente	V	73	C	—	Idem	Si
16	Andrés Melero. Braulio	V	44	C	—	Idem	Si
17	Andrés Melero. Cirilo	V	89	C	—	Idem	Si
18	Andrés Melero. Francisco	V	40	C	—	Idem	Si
19	Andrés Pajares. Juan	V	39	C	—	Idem	Si
20	Andrés Pajares. Purificación	M	53	V	—	Sus labores	Si
21	Andrés Pecharromán. Victor	V	60	C	—	Agricultor	Si
22	Andrés Pérez. Mariano	V	33	C	—	Idem	Si
23	Antón Casero. Luis	V	56	C	—	Idem	Si
24	Arranz Arranz. Emilio	V	40	C	—	Idem	Si
25	Arranz Benito. Juan	V	78	V	—	Idem	Si
26	Arranz García. Faustino	V	32	C	—	Idem	Si
27	Arranz Heredero. Crispulo	V	42	C	—	Idem	Si
28	Arranz Heredero. Jacinto	V	38	C	—	Idem	Si
29	Arranz Heredero. Mariano	V	36	C	—	Idem	Si
30	Arranz Heredero. Nicolás	V	50	C	—	Idem	Si
31	Arranz Melero. Isidoro	V	43	C	—	Idem	Si
32	Arranz Nieto. José	V	77	V	—	Idem	Si
33	Arranz Pozo. José	V	52	C	—	Idem	Si
34	Arranz Rodrigo. Alejo	V	74	V	—	Idem	Si
35	Arranz Rodrigo. Blas	V	65	C	—	Idem	Si
36	Arranz Rodrigo. Marcos	V	56	C	—	Carpintero	Si
37	Arranz Sacristán. Alberto	V	55	C	—	Agricultor	Si
38	Arranz Sacristán. Alejandro	V	52	C	—	Idem	Si
39	Arranz Sacristán. Cirilo	V	46	C	—	Idem	Si
40	Arranz Sacristán. Francisco	V	44	C	—	Pastor	Si
41	Arranz Velasco. Santiago	V	39	C	—	Agricultor	Si
42	Bermejo Andrés. Inocencio	V	60	C	—	Retirado	Si
43	Bermejo García. Calixto	V	35	C	—	Agricultor	Si
44	Bermejo Heredero. Bonifacio	V	73	C	—	Idem	Nó
45	Cabrero Gómez. Julio	V	29	C	—	Agricultor	Si

Número	APELLIDOS Y NOMBRE del Elector	SEXO (V) (M)	EDAD Años cumplidos en 1945	ESTADO Civil — S. C. V.	DOMICILIO (Entidad) (Calle y número)	PROFESION	INSTRUCCION
46	Carrascal Andrés. Benito	V	32	C	Cuevas de Provanco	Agricultor	Si
47	Carrascal Llorente. Teofilo	V	33	C	—	Idem	Si
48	Carrascal Llorente. Víctor	V	36	C	—	Idem	Si
49	Carrascal Valdezate. Adolfo	V	63	C	—	Idem	Si
50	Casado Poza. Aniceto	V	50	C	—	Industrial	Si
51	Cob Nuñez. Felipe	V	53	C	—	Molinero	No
52	Francisco Ballesteros. Francisco	V	38	C	—	Agricultor	Si
53	Francisco Frutos. Celestino	V	47	C	—	Idem	Si
54	Francisco Frutos. Felicito	V	45	C	—	Idem	Si
55	Francisco Frutos. Fernando	V	48	C	—	Idem	Si
56	Francisco Melero. Elias	V	73	C	—	Idem	Si
57	Francisco Melero. Julián	V	77	C	—	Idem	Si
58	Frutos Benito. Clemente	V	59	C	—	Idem	Si
59	Frutos Benito. Concepción	M	71	V	—	Sus labores	Si
60	Frutos Frutos. Florencio	V	39	C	—	Agricultor	Si
61	Frutos Frutos. Isidoro	V	48	C	—	Idem	Si
62	Frutos Frutos. Mariano	V	45	C	—	Agricultor	Si
63	Frutos Frutos. Maximina	M	31	V	—	Sus labores	Si
64	Frutos García. Basilio	V	41	C	—	Agricultor	Si
65	Frutos González, Isidoro	V	71	C	—	Esquilador	Si
66	Frutos Martín. Crisóstomo	V	34	C	—	Agricultor	Si
67	Frutos Nieto. María	M	69	V	—	Sus labores	Si
68	Frutos Pascual. Elias	V	62	C	—	Agricultor	Si
69	Frutos Pascual. Juan	V	52	C	—	Idem	Si
70	Frutos Sacristán. Secundino	V	26	C	—	Idem	Si
71	García Andrés. Damaso	V	73	C	—	Idem	Si
72	García Carrascal. Cirilo	V	63	C	—	Secretario Ayunt.°	Si
73	García Carrascal. Facundo	V	60	C	—	Agricultor	Si
74	García Fuente. Bernardo	V	38	C	—	Idem	Si
75	García Martinez. Doroteo	V	44	C	—	Idem	Si
76	García Pecharromán. Eulalio	V	29	C	—	Idem	Si
77	González Andrés. Gregorio	V	53	C	—	Pastor	No
78	González Arranz. Patricio	V	29	C	—	Agricultor	Si
79	González Benito. Mariano	V	74	C	—	Idem	Si
80	González Frutos. Alfredo	V	34	C	—	Idem	Si
81	González Melero. Doroteo	V	39	C	—	Idem	Si
82	González Melero. Mariano	V	25	C	—	Idem	Si
83	González Requejo. Bernardo	V	73	V	—	Idem	Si
84	González Requejo. Juan	V	29	C	—	Idem	Si
85	González Requejo. Restituto	V	25	C	—	Idem	Si
86	González Requejo. Sebastián	V	35	C	—	Idem	Si
87	Heredero Andrés. Juan	V	43	C	—	Idem	Si
88	Heredero Fuente. Fermina	M	55	V	—	Sus labores	No
89	Heredero Melero. Antonio	V	68	C	—	Agricultor	Si
90	Hernández Cano. Eufemio	V	39	C	—	Idem	No
91	Izquierdo Martín. Francisco	V	38	C	—	Idem	Si
92	Lázaro Benito. Alejandro	V	42	C	—	Idem	Si
93	Lázaro Benito. Angel	V	44	C	—	Idem	Si
94	Lázaro Melero. Mariano	V	68	C	—	Idem	Si
95	Lázaro Peña. Antonia	M	65	V	—	Sus labores	No
96	Martín Andrés. Santiago	V	75	C	—	Agricultor	Si
97	Martín Benito. Catalina	M	72	V	—	Sus labores	No
98	Martín Benito. Mercedes	M	66	V	—	Idem	Si
99	Martín González. Florencia	M	56	V	—	Idem	Si
100	Martín Lázaro. Mariano	V	60	C	—	Agricultor	Si
101	Martín Martín. Anacleto	V	53	C	—	Idem	Si
102	Martín Martín. Isidoro	V	49	C	—	Pastor	No
103	Martín Martínez. Avelino	V	31	C	—	Agricultor	Si
104	Martín Martínez. Juan	V	29	C	—	Idem	Si
105	Martín Martínez. Mariano	V	34	C	—	Herrero	Si
106	Martín Martínez. Mateo	V	36	C	—	Agricultor	Si
107	Martín Mate. Bernardo	V	32	C	—	Idem	Si
108	Martín Mate. Juan	V	27	C	—	Idem	Si
109	Martín Sacristán. Domingo	V	62	C	—	Idem	Si
110	Martínez Carrascal. Rosario	M	58	V	—	Sus labores	Si

Número	APELLIDOS Y NOMBRE del Elector	SEXO (V) (M)	EDAD Años cumplidos en 1945	ESTADO Civil — S. C. V.	DOMICILIO (Entidad) (Calle y número)	PROFESION	INSTRUCCION
111	Martínez. González. Adolfo	V	44	C	Cuevas de Provanco	Agricultor	Si
112	Martínez González. Elías	V	46	C	—	Idem	Si
113	Martínez González. Leonardo	V	37	C	—	Idem	Si
114	Martínez González. Pablo	V	48	C	—	Idem	Si
115	Martínez Mate. Juan	V	47	C	—	Idem	No
116	Martínez Mate. Manuel	V	46	C	—	Idem	Si
117	Martínez Melero. Ignacio	V	45	C	—	Idem	Si
118	Mate Andrés. Anastasio	V	41	C	—	Idem	Si
119	Mate Andrés. Victoriano	V	35	C	—	Idem	Si
120	Mate Martín. Florentino	V	49	V	—	Idem	Si
121	Mate Martín. Mariano	V	68	V	—	Idem	Si
122	Mate Martín. Segundo	V	54	C	—	Idem	Si
123	Mate Martín. Vicente	V	66	V	—	Idem	Si
124	Mate Pajares. Benjamín	V	34	C	—	Idem	Si
125	Mate Requejo. Cándida	M	61	V	—	Sus labores	Si
126	Mate Sacristán. Domingo	V	30	C	—	Agricultor	Si
127	Mate Sacristán. Ricardo	V	41	C	—	Idem	Si
128	Mayor Arranz. Argimiro	V	36	C	—	Herrero	Si
129	Mayor Arranz. Gumersindo	V	61	C	—	Agricultor	Si
130	Mayor Vaquerizo. Alvaro	V	78	V	—	Idem	Si
131	Mayor Vaquerizo. Francisco	V	70	C	—	Idem	No
132	Mayor Vaquerizo. Julián	V	72	C	—	Idem	Si
133	Melero. Emilio	V	53	C	—	Idem	Si
134	Melero Andrés. Francisco	V	78	V	—	Idem	Si
135	Melero Bermejo. Paulino	V	40	C	—	Idem	Si
136	Melero Bermejo. Vitorino	V	34	C	—	Idem	Si
137	Melero Carrascal. Pablo	V	75	V	—	Idem	Si
138	Melero Carrascal. Pedro	V	73	C	—	Idem	Si
139	Melero Caz. Antonio	V	71	C	—	Idem	Si
140	Melero Caz. Sebastiana	M	61	V	—	Sus labores	No
141	Melero Esteban. Gregorio	V	40	C	—	Agricultor	Si
142	Melero Esteban. Marcial	V	34	S	—	Idem	Si
143	Melero Frutos. Victor	V	47	C	—	Idem	Si
144	Melero González. Eugenio	V	39	C	—	Idem	Si
145	Melero González. Ricardo	V	44	C	—	Idem	Si
146	Melero González. Secundino	V	37	C	—	Idem	Si
147	Melero Heredero. Sofio	V	39	C	—	Pastor	Si
148	Melero Lázaro. Claudio	V	61	C	—	Agricultor	Si
149	Melero Lázaro. Siro	V	57	C	—	Idem	Si
150	Melero Martín. José	V	59	C	—	Idem	Si
151	Melero Martín. Justo	V	62	V	—	Idem	Si
152	Melero Martínez. Isaac	V	36	C	—	Idem	Si
153	Melero Mate. Bonifacio	V	66	C	—	Idem	Si
154	Melero Pascual. María	M	73	V	—	Sus labores	Si
155	Melero Peña. Amador	V	35	C	—	Agricultor	Si
156	Melero Peña. Indalecio	V	31	C	—	Idem	Si
157	Melero Velasco. Julián	V	36	C	—	Idem	Si
158	Melero Velasco. Nicolas	V	41	C	—	Idem	Si
159	Montes Lázaro. Jesús	V	28	C	—	Idem	Si
160	Montes Lázaro. José	V	75	V	—	Idem	Si
161	Montes Regidor. Juan	V	50	C	—	Idem	Si
162	Nieto Dios. Dorotea	M	55	C	—	Sus labores	Si
163	Nieto Dios. Paulino	V	51	C	—	Agricultor	Si
164	Nieto Mate. Anselmo	V	63	C	—	Idem	Si
165	Nieto Pérez. Lorenzo	V	39	C	—	Idem	Si
166	Pajares Abad. Dominico	V	42	C	—	Pastor	No
167	Pajares Sacristán. Dominga	M	43	V	—	Sus labores	Si
168	Pajares Serrano. Angela	M	79	V	—	Idem	No
169	Pajares Serrano. Romualdo	V	76	C	—	Agricultor	Si
170	Pascual García. Eugenia	M	56	V	—	Sus labores	No
171	Paul Andrés. Vicente	V	25	C	—	Agricultor	Si
172	Paul Regidor. Fulgencio	V	61	C	—	Idem	No
173	Pecharromán Lázaro. Fermín	V	44	C	—	Idem	Si
174	Pecharromán Lázaro. Restituto	V	30	C	—	Idem	Si
175	Pecharromán Mate. Catalina	M	61	V	—	Sus labores	No

Número	APELLIDOS Y NOMBRE del Elector	SEXO (V) (M)	EDAD Años cumplidos en 1945	ESTADO Civil — S. C. V.	DOMICILIO (Entidad) (Calle y número)	PROFESION	INSTRUCCION
176	Pecharromán Mate. Juan	V	62	C	Cuevas de Provanco	Agricultor	Si
177	Pelayo Arranz. Timoteo	V	29	C	—	Idem	Si
178	Peña González. Francisco	V	70	V	—	Idem	Si
179	Pérez Sacristán. Claudio	V	38	C	—	Idem	Si
180	Pérez Sacristán. Nicolás	V	45	C	—	Idem	Si
181	Quintana Bermejo. Clemente	V	38	C	—	Pastor	No
182	Redondo Herrero. Dionisio	V	59	C	—	Molinero	Si
183	Redondo Sanz. Miguel	V	32	C	—	Carpintero	Si
184	Rodrigo Melero. Tomasa	M	82	V	—	Sus labores	No
185	Sacristán Andrés. Agapito	V	51	C	—	Agricultor	Si
186	Sacristán Bermejo. Gregorio	V	33	C	—	Pastor	No
187	Sacristán Martín. Alfonso	V	71	C	—	Agricultor	No
188	Sacristán Martín. Domingo	V	58	C	—	Idem	Si
189	Sacristán Martín. Manuel	V	61	C	—	Idem	Si
190	Sacristán Martínez. Bonifacio	V	32	C	—	Idem	Si
191	Sacristán Melero. Ceferina	M	61	V	—	Sus labores	Si
192	Sacristán Rodrigo. Luis	V	51	C	—	Agricultor	Si
193	Sacristán Sanz. Sebastián	V	55	C	—	Idem	Si
194	Sancha Carretero. Leubino	V	34	C	—	Sacerdote	Si
195	San Juan García. Matías	V	60	C	—	Agricultor	Si
196	Santamaría Martín. Lupicinio	V	28	C	—	Industrial	Si
197	Santamaría Ribera. Gregorio	V	60	C	—	Idem	Si
198	Serrano Sacristán. Angel	V	39	C	—	Pastor	Si
199	Serrano Sacristán. Secundino	V	25	C	—	Idem	No
200	Serrano San Bonifacio. Alberto	V	57	C	—	Agricultor	Si
201	Serrano San Bonifacio. Eloy	V	51	C	—	Idem	Si
202	Serrano Benito. Bernardo	V	73	C	—	Idem	Si
203	Velasco González. Victoriana	M	40	C	—	Sus labores	Si
204	Velasco Paul. Benigno	V	33	C	—	Agricultor	Si
205	Velasco Rodrigo. Agustín	V	55	C	—	Idem	Si
206	Velasco Rodrigo. Félix	V	60	V	—	Idem	Si
207	Velasco Rodrigo. Juan	V	73	C	—	Idem	Si
208	Velázquez Fernández. Mariano	V	63	C	—	Idem	No
209	Velázquez Palomar. Crescencio	V	51	C	—	Idem	Si
210	Vitores Villar. Aurelio	V	42	C	—	Maestro nacional	Si

Certifico: *Que la presente lista es la definitiva de electores, formada según Decreto de la Presidencia de 29 de Septiembre de 1945.—Segovia, 26 de Enero de 1946.*

V.º B.º:
El Presidente de la Junta Provincial del Censo Electoral,
Félix García Huerta

El Jefe Provincial de Estadística,
Ricardo Palomo

MINISTERIO DE TRABAJO — DIRECCION GENERAL DE ESTADISTICA

Censo Electoral de 1945

PROVINCIA DE SEGOVIA — Municipio de CHAÑE

Distrito único.—Sección única.

Lista definitiva de electores

Número	APELLIDOS Y NOMBRE del Elector	SEXO (V) (M)	EDAD Años cumplidos en 1945	ESTADO Civil — S. C. V.	DOMICILIO (Entidad) (Calle y número)	PROFESION	INSTRUCCION
1	Acebes Alonso. Nemesio	V	51	C	Chañe	Agricultor	Si
2	Acebes Gómez. Mariano	V	31	C	—	Obrero agrícola	Si
3	Acebes Martín. Gregorio	V	43	C	—	Idem	Si
4	Acebes Martín. Nicolasa	M	36	V	—	Sus labores	Si
5	Acebes Martín. Pablo	V	29	C	—	Obrero resinero	Si
6	Acebes Martín. Valeriana	M	45	V	—	Sus labores	Si
7	Acebes Sastre. Eloy	V	70	C	—	Agricultor	Si
8	Alonso Alonso. Félix	V	62	C	—	Idem	Si
9	Alonso Alonso. Francisco	V	44	C	—	Obrero resinero	Si
10	Alonso Alonso. Juan	V	50	C	—	Obrero agrícola	Si
11	Alonso Fuente. Bautista	V	35	C	—	Labrador	Si
12	Alonso López. Evaristo	V	51	C	—	Idem	No
13	Alonso López. Juan	V	38	C	—	Obrero agrícola	Si
14	Alonso Mozo. Anselma	M	64	V	—	Sus labores	Si
15	Alonso Pedro. Policarpo	V	78	C	—	Obrero agrícola	Si
16	Arranz Oviedo. Gabino	V	50	C	—	Labrador	Si
17	Arranz Oviedo. Mariano	V	56	C	—	Idem	Si
18	Bermejo Alonso. Tomás	V	28	C	—	Obrero agrícola	Si
19	Bermejo Herranz. Job	V	60	C	—	Obrero fabril	Si
20	Bermejo Llorente. Teodoro	V	42	C	—	Labrador	Si
21	Bermejo Sanz. Bienvenido	V	59	C	—	Idem	Si
22	Bermejo Sanz. José	V	57	C	—	Idem	Si
23	Bermejo Sanz. Santiago	V	51	C	—	Idem	Si
24	Bermejo Vicente. Mariano	V	55	C	—	Obrero agrícola	Si
25	Boal Carabias. Nicasio	V	62	C	—	Obrero resinero	Si
26	Boal Hernando. Sotero	V	30	C	—	Cartero	Si
27	Boal Martín. Castor	V	26	C	—	Obrero resinero	Si
28	Boal Muñoz. Cándido	V	50	C	—	Obrero fabril	Si
29	Boal Muñoz. Mariano	V	47	C	—	Agricultor	Si
30	Boal Muñoz. Román	V	54	C	—	Labrador	Si
31	Boal Salamanca. Demetrio	V	30	C	—	Obrero resinero	Si
32	Boal Sastre. Antolín	V	66	C	—	Agricultor	Si
33	Boal Sastre. Mariano	V	52	C	—	Industrial	Si
34	Botran García. Marcial	V	43	C	—	Molinero	Si
35	Caba Cabacasillas. Doroteo	V	73	V	—	Labrador	Si
36	Cabrera García. Avelino	V	56	C	—	Industrial	Si
37	Cabrera García. Ignacio	V	50	C	—	Obrero agrícola	Si
38	Cabrera García. Obdulio	V	60	C	—	Idem	Si
39	Cabrera Pascual. Mauro	V	22	C	—	Idem	Si
40	Carabias Boal. Cosme	V	47	C	—	Labrador	Si
41	Carabias Boal. León	V	52	V	—	Idem	Si
42	Carabias Laguna. Asterio	V	43	C	—	Obrero fabril	Si
43	Carabias Laguna. Ciriaco	V	71	V	—	Labrador	No
44	Carabias Laguna. Ignacio	V	41	C	—	Obrero agrícola	Si
45	Carabias Laguna. Isaías	V	32	C	—	Idem	Si

Número	APELLIDOS Y NOMBRE del Elector	SEXO (V) (M)	EDAD Años cumplidos en 1945	ESTADO Civil — S. C. V.	DOMICILIO (Entidad) (Calle y número)	PROFESION	Instrucción
46	Carabias Laguna. Marcial	V	39	C	Chañe	Obrero agrícola	Si
47	Carabias Marinero. Emiliano	V	45	C	—	Obrero resinero	Si
48	Carabias Martín. Cecilio	V	31	C	—	Barbero	Si
49	Carabias Martín. Mariano	V	37	C	—	Alguacil M.	Si
50	Carabias Martín. Raimundo	V	35	C	—	Obrero fabril	Si
51	Carabias Sacristán. Félix	V	38	C	—	Idem	Si
52	Casado Crespo. Juan	V	33	C	—	Ayudante camión.	Si
53	Catalina Hernanz. José	V	39	C	—	Labrador	Si
54	Castillo Laguna. Marciano	V	56	C	—	Herrador	Si
55	Centeno Pascual. Florentino	V	48	C	—	Albardero	Si
56	Cuesta Martín. Angel	V	50	C	—	Médico	Si
57	Cuesta Martín. Aureliano	V	59	S	—	Propietario	Si
58	Cuesta Martín. Mariano	V	56	V	—	Labrador	Si
59	Esteban Alonso. Marcelino	V	40	C	—	Idem	Si
60	Esteban Sastre. Juan	V	38	C	—	Idem	Si
61	Esteban Sastre. Leonardo	V	47	C	—	Idem	Si
62	Fernández González. Simón	V	45	C	—	Obrero resinero	Si
63	García Hernansanz. Dionisio	V	44	C	—	Industrial	Si
64	García Núñez. Segundo	V	53	C	—	Obrero agrícola	No
65	García Sanz. Benjamín	V	58	C	—	Sereno	Si
66	García Sanz. León	V	62	C	—	Labrador	Si
67	García Sanz. Pedro	V	64	C	—	Idem	Si
68	Gil Sanz. Mariano	V	44	C	—	Pastor	No
69	Gómez López. Serafín	V	45	C	—	Labrador	Si
70	Gómez Lotero. Tomás	V	40	C	—	Idem	Si
71	Gómez Muñoz. José	V	64	C	—	Idem	Si
72	Gómez Muñoz. Petronila	M	66	V	—	Sus labores	Si
73	Gómez Muñoz. Román	V	70	C	—	Labrador	Si
74	Gómez Muñoz. Rufino	V	63	C	—	Idem	Si
75	Gómez Vicente. Juana	M	51	V	—	Sus labores	No
76	González Llorente. Frutos	V	30	C	—	Obrero fabril	Si
77	González Santos. Amador	V	58	C	—	Obrero agrícola	Si
78	González Santos. Doroteo	V	60	C	—	Idem	Si
79	González Santos. Mariano	V	61	C	—	Idem	No
80	González Sanz. Julián	V	26	C	—	Obrero resinero	Si
81	González Sastre. Félix	V	38	C	—	Industrial	Si
82	González Sastre. Moisés	V	47	C	—	Agricultor.	Si
83	Herranz Acebes. Atanasio	V	37	C	—	Obrero fabril	Si
84	Herranz Acebes. Eustasio	V	32	C	—	Obrero agrícola	Si
85	Herranz Acebes. Julián	V	30	C	—	Idem	Si
86	Herranz Acebes. Mariano	V	31	C	—	Obrero fabril	Si
87	Herranz Gómez. Marcelina	M	72	V	—	Sus labores	Si
88	Herranz Gómez. Zacarías	V	69	C	—	Labrador	Si
89	Herranz Laguna. Angel	V	61	V	—	Guarda Municipal	Si
90	Herranz Laguna. Mariano	V	67	V	—	Labrador	No
91	Herranz Laguna. Sinforiano	V	47	C	—	Obrero agrícola	Si
92	Herranz López. Moisés	V	37	C	—	Obrero resinero	Si
93	Herranz Manso. José	V	29	C	—	Mutilado G.	Si
94	Herranz Manso. Mariano	V	41	C	—	Labrador	Si
95	Herranz Manso. Restituto	V	37	C	—	Idem	Si
96	Herranz Morales. Mariano	V	57	C	—	Idem	Si
97	Herranz Sanz. Macario	V	64	V	—	Idem	Si
98	Isacar García. Emiliana	M	66	V	—	Sus labores	Si
99	Laguna Alonso. Luis	V	66	C	—	Labrador	Si
100	Laguna Muñoz. Felipe	V	53	C	—	Panadero	Si
101	Laguna Muñoz. Prudencio	V	45	C	—	Obrero agrícola	Si
102	Laguna Sastre. Dominga	M	80	V	—	Sus labores	No
103	López Catalina. Victorio	V	33	C	—	Industrial	Si
104	López González. Francisco	V	44	C	—	Idem	Si
105	López Manso. Atilano	V	75	C	—	Obrero agrícola	Si
106	López Manso. Isidro	V	71	V	—	Comerciante	Si
107	López Pedriza. Leopoldo	V	50	C	—	Panadero	Si
108	Lotero Alonso. Agapito	V	42	C	—	Zapatero	Si
109	Lotero Alonso. Mauro	V	28	C	—	Idem	Si
110	Lotero Alonso. Primo	V	39	C	—	Idem	Si

Número	APELLIDOS Y NOMBRE del Elector	SEXO (V) (M)	EDAD Años cumplidos en 1945	ESTADO Civil — S. C. V.	DOMICILIO (Entidad) (Calle y número)	PROFESION	INSTRUCCION
111	Lotero Hernández. Víctor	V	79	C	Chañe	Zapatero	Si
112	Lotero Iscar. Isidoro	V	29	C	—	Idem	Si
113	Lozano Pérez. Lorenzo	V	67	C	—	Caminero	Si
114	Lucas Ruiz. Teobaldo	V	38	C	—	Obrero resinero	Si
115	Llorente Cubero. Marcelina	M	59	V	—	Sus labores	Si
116	Llorente Laguna. Jesús	V	38	C	—	Chófer	Si
117	Llorente Muñoz. Faustino	V	48	C	—	Guarda P.	Si
118	Llorente Muñoz. Ubaldo	V	49	C	—	Obrero agrícola	Si
119	Llorente Oviedo. Severiano	V	62	C	—	Agricultor	Si
120	Llorente Sacristán. Gerardo	V	31	C	—	Obrero fabril	Si
121	Llorente Sacristán. Justo	V	35	C	—	Guarda P.	Si
122	Llorente Sanz. Catalina	M	58	V	—	Sus labores	Si
123	Llorente Sanz. Marcelina	M	61	V	—	Idem	Si
124	Llorente Sastre. Fausto	V	36	C	—	Labrador	Si
125	Llorente Sastre. Galo	V	42	C	—	Obrero agrícola	No
126	Llorente Sastre. Justo	V	74	V	—	Obrero resinero	Si
127	Manso Acebes. Hilario	V	39	C	—	Labrador	Si
128	Manso Acebes. Susana	M	53	V	—	Sus labores	Si
129	Manso Llorente. Alejandro	V	28	C	—	Obrero agrícola	Si
130	Martín Acsbes. Mateo	V	59	C	—	Obrero resinero	Si
131	Martín Acebes. Pío	V	57	C	—	Idem	Si
132	Martín Alonso. Isaias	V	36	C	—	Agricultor	Si
133	Martín Alonso. Serapio	V	28	C	—	Obrero agrícola	Si
134	Martín Arranz. Gregorio	V	69	V	—	Labrador	Si
135	Martín Gómez. Gervasia	M	67	C	—	Sus labores	Si
136	Martín Gómez. Juan	V	57	C	—	Obrero agrícola	Si
137	Martín Monedero. Eduardo	V	49	C	—	Obrero resinero	Si
138	Martín Morales. Estanislaa	M	69	V	—	Sus labores	No
139	Martín Morales. Jenaro	V	58	C	—	Agricultor	Si
140	Martínez Díez. Juan	V	38	C	—	Empleado	Si
141	Minguela Morales. Bernardo	V	33	C	—	Secretario Ayt.°	Si
142	Monedero García. Juan	V	58	C	—	Obrero resinero	Si
143	Monedero Magdaleno. María	M	41	V	—	Sus labores	Si
144	Muñoz Acebes. Laureano	V	70	C	—	Subsidiado V.	Si
145	Muñoz Acebes. Mariano	V	74	C	—	Idem	Si
146	Muñoz Carabias. Robustiano	V	81	C	—	Idem	Si
147	Muñoz Galicia Aniceto	V	53	C	—	Industrial	Si
148	Muñoz Galicia. Emilio	V	61	C	—	Idem	Si
149	Muñoz Galia. Florentino	V	56	V	—	Idem	Si
150	Muñoz García. Marco	V	68	C	—	Obrero agrícola	Si
151	Muñoz García. Matías	V	29	C	—	Idem	Si
152	Muñoz Gozalo. Ciro	V	53	S	—	Sacerdote	Si
153	Muñoz Hernanz. Gorgonio	V	55	V	—	Obrero agrícola	Si
154	Muñoz Herranz. Mariano	V	43	C	—	Obrero fabril	Si
155	Muñoz Herranz. Pedro	V	41	C	—	Idem	Si
156	Muñoz Laguna. Daniel	V	49	C	—	Obrero resinero	Si
157	Muñoz Manso. Marcelo	V	35	C	—	Idem	Si
158	Muñoz Manso. Marciano	V	30	C	—	Idem	Si
159	Muñoz Monedero. Marcos	V	67	C	—	Obrero agrícola	Si
160	Muñoz Muñoz. Ambrosio	V	64	C	—	Labrador	Si
161	Muñoz Muñoz. Apolonio	V	26	C	—	Obrero resinero	Si
162	Muñoz Muñoz. Martín	V	56	C	—	Labrador	Si
163	Muñoz Muñoz. Vicente	V	54	C	—	Industrial	Si
164	Muñoz Sánchez. Florencio	V	33	C	—	Sastre	Si
165	Muñoz Sánchez. Julio	V	39	C	—	Idem	Si
166	Muñoz Sanz. Agapito	V	45	C	—	Destilador	Si
167	Muñoz Sastre. Doroteo	V	49	C	—	Obrero resinero	Si
168	Muñoz Sastre. Félix	V	69	V	—	Subsidiado V.	Si
169	Muñoz Sastre. Gregorio	V	44	C	—	Obrero resinero	Si
170	Muñoz Sastre. Jesús	V	41	C	—	Labrador	Si
171	Muñoz Sastre. Mariano	V	47	C	—	Obrero resinero	Si
172	Muñoz Sastre. Mario	V	22	S	—	Obrero agrícola	Si
173	Muñoz Sastre. Niceto	V	63	C	—	Idem	Si
174	Muñoz Sastre. Primitivo	V	31	C	—	Idem	Si
175	Muñoz Sastre. Raimundo	V	66	C	—	Zapatero	Si

Número	APELLIDOS Y NOMBRE del Elector	SEXO (V) (M)	EDAD Años cumplidos en 1945	ESTADO Civil — S. C. V.	DOMICILIO (Entidad) (Calle y número)	PROFESION	Instrucción
176	Muñoz Sastre. Saturnino	V	41	C	Chañe	Labrador	Si
177	Muñoz Zamarrón. Emiliano	V	40	C	—	Obrero agrícola	Si
178	Otero Otero. Victor	V	43	C	—	Guarda jurado	Si
179	Pascual Alonso. Ramón	V	64	C	—	Panadero	Si
180	Pascual Andrés. Sabino	V	32	C	—	Herrero	Si
181	Pascual Carabias. Ulpiano	V	64	C	—	Idem	Si
182	Pascual López. Paulino	V	44	C	—	Carretero	Si
183	Pascual López. Santiago	V	35	C	—	Idem	Si
184	Pascual Morales. Francisco	V	53	C	—	Industrial	Si
185	Plaza García. Mariano	V	46	C	—	Labrador	Si
186	Pedriza Bermejo. Paulino	V	31	C	—	Idem	Si
187	Pedriza Bermejo. Remigio	V	33	C	—	Idem	Si
188	Pedriza Laguna. Adolfo	V	58	V	—	Idem	Si
189	Pedriza Laguna. Pablo	V	50	C	—	Idem	Si
190	Pedriza Maroto. Eusebio	V	80	C	—	Idem	Si
191	Pedriza Maroto. Luis	V	78	C	—	Idem	Si
192	Pedriza Sanz. Andrés	V	38	C	—	Idem	Si
193	Pedriza Sanz. Gregorio	V	43	C	—	Idem	Si
194	Pedriza Sanz. Ricardo	V	50	C	—	Idem	Si
195	Pedriza Sastre. Germán	V	38	C	—	Idem	Si
196	Pedriza Sastre. Isaías	V	43	C	—	Idem	Si
197	Pedro Acebes. Angel	V	53	C	—	Idem	Si
198	Pedro Sastre. Santiago	V	23	C	—	Obrero agrícola	Si
199	Pérez Bermejo. Florentino	V	29	C	—	Labrador	Si
200	Pérez Bermejo. Rufino	V	42	C	—	Industrial	Si
201	Pérez Bermejo. Santiago	V	38	C	—	Labrador	Si
202	Pérez Díez. Narciso	V	68	V	—	Idem	Si
203	Pérez Martín. Felicito	V	44	C	—	Idem	Si
204	Pérez Reinoso. Laureano	V	71	C	—	Idem	Si
205	Pérez Reinoso. Pío	V	76	C	—	Idem	Si
206	Pérez Sastre. Angel	V	39	C	—	Idem	Si
207	Pérez Sastre. Bonifacio	V	49	C	—	Idem	Si
208	Pérez Sastre. Félix	V	33	C	—	Idem	Si
209	Pilar Cuéllar. Basilio	V	56	C	—	Viajante	Si
210	Puentes Miguel. Mariano	V	35	C	—	Molinero	Si
211	Real Pérez. Miguel del	V	35	C	—	Farmacéutico	Si
212	Sacristán Sastre. Primo	V	48	C	—	Obrero fabril	Si
213	Sánchez Velasco. Angel	V	29	C	—	Maestro Nacional	Si
214	Sancho Acebes. Juan	V	54	C	—	Obrero agrícola	Si
215	Sancho Acebes. Rufino	V	40	C	—	Idem	Si
216	Sancho Acebes. Tiburcio	V	57	C	—	Vaquero	Si
217	Sancho Arranz. Pedro	V	68	C	—	Obrero agrícola	Si
218	Sancho Martín. Lorenzo	V	37	C	—	Labrador	Si
219	Sancho Muñoz. Román	V	28	C	—	Pastor	Si
220	Sanz Carabias. Andrés	V	43	V	—	Albañil	Si
221	Sanz Carabias. Antonio	V	63	C	—	Idem	Si
222	Sanz Carabias. Blas	V	59	C	—	Obrero agrícola	Si
223	Sanz Carabias. Teófilo	V	49	C	—	Idem	Si
224	Sanz Galicia. Marcelino	V	54	C	—	Obrero resinero	Si
225	Sanz Sastre. Eloy	V	31	C	—	Albañil	Si
226	Sanz Sastre. Lorenzo	V	35	C	—	Idem	Si
227	Sastre Gómez. Félix	V	24	C	—	Obrero resinero	Si
228	Sastre Gómez. Ramón	V	40	C	—	Guarda forestal	Si
129	Sastre González. Agapito	V	69	C	—	Subsidiado	Si
230	Sastre González. Miguel	V	55	V	—	Obrero resinero	Si
231	Sastre Herranz. Marcelo	V	35	C	—	Idem	Si
232	Sastre Herranz. Máximo	V	29	C	—	Idem	Si
233	Sastre Herranz. Narciso	V	49	V	—	Idem	Si
234	Sastre Muñoz. José	V	49	C	—	Labrador	Si
235	Sastre Muñoz. Marcelo	V	60	C	—	Idem	Si
236	Sastre Oviedo. Ciriaca	M	69	V	—	Sus labores	Si
237	Sastre Sanz. Anacleto	V	61	C	—	Labrador	Si
238	Yusta Barbado. Felipe	V	47	C	—	Destilador	Si

Certifico: *Que la presente lista es la definitiva de electores, formada según Decreto de la Presidencia de 29 de Septiembre de 1945.— Segovia, 26 de Enero de 1946.*

V.º B.º:

El Presidente de la Junta Provincial del Censo Electoral,

Félix García Huerta

El Jefe Provincial de Estadística,

Ricardo Palomo

MINISTERIO DE TRABAJO — DIRECCION GENERAL DE ESTADISTICA

Censo Electoral de 1945

PROVINCIA DE SEGOVIA — Municipio de CHATUN

Distrito único.—Sección única

Lista definitiva de electores

Número	APELLIDOS Y NOMBRE del Elector	SEXO (V) (M)	EDAD Años cumplidos en 1945	ESTADO Civil — S. C. V.	DOMICILIO (Entidad) (Calle y número)	PROFESION	INSTRUCCION
1	Alonso Sancho. Cirilo	V	35	C	Chatún	Labrador	Sí
2	Alonso Sancho. Clemente	V	42	C	—	Idem	Sí
3	Alonso Sancho. Julián	V	46	C	—	Idem	Sí
4	Alonso Sancho. Manuel	V	50	C	—	Idem	Sí
5	Alonso Sancho. Mariano	V	31	C	—	Idem	Sí
6	Alonso Sancho. Raimundo	V	52	C	—	Idem	Sí
7	Alvarez Laguna. Fausto	V	43	C	—	Idem	Sí
8	Alvarez Laguna. Marcos	V	57	C	—	Idem	Sí
9	Alvarez Muñoz. Hilario	V	46	C	—	Jornalero	Sí
10	Alvarez Muñoz. Inocencio	V	57	C	—	Labrador	Sí
11	Alvarez Muñoz. Mauricio	V	54	V	—	Idem	Sí
12	Alvarez Muñoz. Ulpiano	V	28	C	—	Jornalero	Sí
13	Alvarez Pedro. León	V	77	C	—	Labrador	Sí
14	Alvarez Polo. Jesús	V	30	C	—	Jornalero	Sí
15	Cáceres Rio. Juan	V	51	C	—	Labrador	Sí
16	Chavida Frías. Julián	V	30	C	—	Jornalero	Sí
17	Chavida Rico. Ponciano	V	59	C	—	Labrador	Sí
18	Frías Ballesteros. Mariano	V	44	C	—	Idem	Sí
19	García Fernández. Mariano	V	49	C	—	Idem	Sí
20	García García. Daniel	V	51	C	—	Idem	Sí
21	García García. Pedro	V	42	C	—	Idem	Sí
22	García Martín. Agustín	V	67	V	—	Idem	Sí
23	García Muñoz. Francisco	V	57	V	—	Idem	Sí
24	García Muñoz. Nicasio	V	48	C	—	Idem	Sí
25	García Muñoz. Rafael	V	49	C	—	Idem	Sí
26	García Muñoz. Rogelio	V	54	C	—	Idem	Sí
27	Garrido Alvarez. Mariano	V	62	C	—	Jornalero	No
28	Gil Gómez. Toribio	V	72	C	—	Idem	No
29	Gil Muñoz. Agustín	V	42	C	—	Labrador	No
30	Gómez Narros. Agustín	V	55	C	—	Jornalero	Sí
31	Gutiérrez Esteban. Franco	V	48	C	—	Herrero	Sí
32	Hidalgo Narros. Teófilo	V	32	C	—	Jornalero	Sí
33	Martín Rio. Agustín	V	36	C	—	Idem	Sí
34	Martínez Rico. Florencio	V	40	C	—	Sacristán	Sí
35	Miguel Muñoz. Santiago	V	68	C	—	Labrador	Sí
36	Muñoz Alvarez. Alicio	V	63	C	—	Idem	Sí
37	Muñoz Alvarez. Emilio	V	40	C	—	Idem	Sí
38	Muñoz Fernández. Antonio	V	48	C	—	Idem	Sí
39	Muñoz Fernández. Evaristo	V	68	C	—	Idem	Sí
40	Muñoz Fernández. Jesús	V	53	C	—	Idem	Sí
41	Muñoz Fernández. Martín	V	57	C	—	Idem	Sí
42	Muñoz Izquierdo. Mariano	V	49	C	—	Idem	Sí
43	Muñoz y Muñoz. Saturnino	V	36	C	—	Sus labores	Sí
44	Muñoz Plaza. Justina	M	59	V	—	Idem	Sí
45	Muñoz Plaza. Martina	M	69	V	—		

Número	APELLIDOS Y NOMBRE del Elector	SEXO (V) (M)	EDAD Años cumplidos en 1945	ESTADO Civil — S. C. V.	DOMICILIO (Entidad) (Calle y número)	PROFESION	INSTRUCCION
46	Muñoz Sancho. Isaac	V	40	C	Chatún	Labrador	Si
47	Narros García. Florencio	V	64	V	—	Idem	Si
48	Narros García. Liboria	M	79	V	—	Sus labores	Si
49	Narros Maroto. Tomás	V	51	C	—	Labrador	Si
59	Narros Sancho. Crispin	V	43	C	—	Idem	Si
51	Nieto Rosa. Luisa	M	70	V	—	Sus labores	Si
52	Polo Martín. Wenceslada	M	66	V	—	Idem	No
53	Polo Sancho. Ramón	V	54	C	—	Jornalero	Si
54	Rico Tejedor. Baldomero	V	37	C	—	Idem	Si
55	Rio Alvarez. Ciriaco	V	63	C	—	Idem	No
56	Rio Alvarez. Eugenio	V	58	C	—	Labrador	No
57	Rio Alvarez. Primo	V	67	V	—	Idem	Si
58	Rio Alvarez. Timoteo	V	60	C	—	Idem	No
59	Rio Izquierdo. Basilio	V	44	C	—	Idem	Si
60	Rio Izquierdo. Julián	V	58	C	—	Jornalero	No
61	Rio Maroto. Lorenzo	V	36	V	—	Idem	Si
62	Rio Muñoz. Daniel	V	35	V	—	Idem	Si
63	Rio Muñoz. Lucas	V	32	V	—	Idem	Si
64	Rio Muñoz. Sara	M	42	S	—	Sus labores	Si
65	Rio Ruano. Maximina	M	35	V	—	Idem	Si
66	Rio Sancho. Castor	V	59	C	—	Labrador	Si
67	Rio Rancho. Eugenio	V	48	C	—	Idem	Si
68	Rio Sancho. Narciso	V	43	C	—	Idem	Si
69	Rio Sastre. Leoncio	V	73	C	—	Idem	No
70	Rosa Calvo. Facundo	V	71	C	—	Idem	Si
71	Rosa Tejedor. Cesareo	V	52	C	—	Idem	Si
72	Sancho Alvarez. Domingo	V	50	V	—	Idem	Si
13	Sancho Alvarez. Vicente	V	42	C	—	Idem	Si
74	Sancho Arranz. Victor	V	40	C	—	Idem	Si
75	Sancho Arranz. Victoriano	V	37	C	—	Idem	Si
76	Sancho Muñoz. Antonino	V	52	C	—	Idem	Si
77	Soncho Muñoz. Basilio	V	36	C	—	Idem	Si
78	Sancho Muñoz. Gregorio	V	63	C	—	Idem	Si
79	Sancho Narros. Mariano	V	45	C	—	Idem	Si
80	Sancho Nieto. Mariano	V	47	C	—	Idem	Si
81	Sancho Ortega. Atanasio	V	51	C	—	Idem	Si
82	Sancho Santos. Felipe	V	28	C	—	Idem	Si
83	Sancho Santos. Ruperto	V	32	C	—	Idem	Si
84	Santos Abad. Anastasio	V	59	C	—	Idem	Si
85	Santos Abad. Pedro	V	57	C	—	Idem	Si
86	Ser Ruano. Justiniano	V	37	C	—	Jornalero	Si
87	Yusta Muñoz. Segundo	V	34	C	—	Idem	Si

Certifico: *Que la presente lista es la definitiva de electores, formada según Decreto de la Presidencia de 29 de Septiembre de 1945.—Segovia, 26 de Enero de 1946.*

V.º B.º:
El Presidente de la Junta Provincial del Censo Electoral,
Félix García Huerta

El Jefe Provincial de Estadística,
Ricardo Palomo

MINISTERIO DE TRABAJO — DIRECCION GENERAL DE ESTADISTICA

Censo Electoral de 1945

PROVINCIA DE SEGOVIA — Municipio de DEHESA

Distrito único.—Sección única.

Lista definitiva de electores

Número	APELLIDOS Y NOMBRE del Elector	SEXO (V) (M)	EDAD Años cumplidos en 1945	ESTADO Civil — S. C. V.	DOMICILIO (Entidad) (Calle y número)	PROFESION	Instrucción
1	Acebes Gozalo. Gregorio	V	47	C	Dehesa Mayor	Labrador	Si
2	Acebes Gozalo. Mauricio	V	59	C	—	Idem	Si
3	Andrés Herrero. Félix.	V	48	S	Dehesa	Sacerdote	Si
4	Aragón Gozalo. Toribia	M	41	V	—	Sus labores	No
5	Aragón Minguela. Ramón	V	48	C	Dehesa Mayor	Labrador	Si
6	Aragón Pascual. Crescencio	V	28	C	—	Idem	Si
7	Aragón Rodríguez. Mariano	V	66	C	Dehesa	Idem	Si
8	Aragón Ruano. Eugenia	M	74	V	Dehesa Mayor	Sus labores	No
9	Aragón Santos. Nicolás	V	79	C	—	Impedido	Si
10	Aragón Vaquerizo. Juan	V	43	C	—	Labrador	Si
11	Aragón Vaquerizo. Julio	V	41	C	—	Idem	Si
12	Arevalillo Aragón. Epifanio	V	50	C	—	Idem	Si
13	Arevalillo Gómez. Carlos	V	59	C	Dehesa	Idem	Si
14	Arevalillo Gozalo. Vicente	V	41	C	Dehesa Mayor	Idem	Si
15	Arevalillo Muñoz. Higinia	M	73	V	—	Sus labores	Si
16	Arevalillo Torrego. Eustaquio	V	28	C	Dehesa	Labrador	Si
17	Arranz Benito. Juana	M	71	V	Dehesa Mayor	Sus labores	No
18	Arranz García. Simón	V	51	C	—	Obrero agrícola	Si
19	Bayón Dios. Lucio	V	44	C	—	Labrador	Si
20	Benito Muñoz. Gil	V	57	C	Dehesa	Idem	No
21	Berzal Castro. Buenaventura	V	39	C	Dehesa Mayor	Pastor	No
22	Burgos Verga. Mariano	V	36	C	—	Maestro Nacional	Si
23	Cabrerizo Pascual. Maximino	V	55	C	Dehesa	Labrador	Si
24	Cáceres Cantalejo. Félix	V	27	C	—	Idem	Si
25	Cáceres Muñoz. Bernardino	V	44	C	Dehesa Mayor	Idem	Si
26	Calle Gutiérrez. David	V	41	C	Dehesa	Idem	Si
27	Criado Sanz. Máximo	V	40	C	—	Idem	Si
28	García Pascual. Justino	V	57	V	Dehesa Mayor	Idem	Si
29	García Pascual. Víctor	V	28	C	—	Obrero agrícola	Si
30	García Santos. Jacinto	V	49	C	Dehesa	Idem	Si
31	García Velasco. Dámasa	M	73	V	Dehesa Mayor	Sus labores	No
32	García Velasco. Indalecio	V	84	V	Dehesa	Subsidiado	No
33	Gómez Arevalillo. Dámaso	V	54	C	Dehesa Mayor	Labrador	Si
34	Gómez Gozalo. Baldomero	V	31	C	—	Idem	Si
35	Gómez Pinto. María del Carmen	M	64	S	Dehesa	Maestra nacional	Si
36	Gómez Santos. Isidro	V	58	V	—	Labrador	Si
37	Gozalo Aragón. Elías	V	26	C	Dehesa Mayor	Obrero agrícola	Si
38	Gozalo Aragón. Hilarión	V	70	C	Dehesa	Labrador	Si
39	Gozalo Aragón. Lorenzo	V	29	C	Dehesa Mayor	Obrero Agrícola	Si
40	Gozalo Espeso. Juan	V	49	C	Dehesa	Idem	Si
41	Gozalo Gómez Miguel	V	62	C	—	Labrador	Si
42	Gozalo Gozalo. Antolín	V	40	C	Dehesa Mayor	Idem	Si
43	Gozalo Gozalo. Juan	V	34	C	—	Idem	Si
44	Gozalo Gozalo. Julián	V	68	C	—	Idem	Si
45	Gozalo Melero. Mariano	V	53	C	Dehesa	Idem	Si

Número	APELLIDOS Y NOMBRE del Elector	SEXO (V) (M)	EDAD Años cumplidos en 1945	ESTADO Civil — S. C. V.	DOMICILIO (Entidad) (Calle y número)	PROFESION	INSTRUCCION
46	Gozalo Muñoz. Inocente	V	33	C	Dehesa	Labrador	Si
47	Gozalo Muñoz. Isidoro	V	28	C	Dehesa Mayor	Idem	Si
48	Gozalo Ruiz. Eugenio	V	44	C	Dehesa	Obrero agrícola	Si
49	Gozalo Ruiz Timoteo	V	37	C	—	Idem	Si
50	Gozalo Santos. Eleuterio	V	60	C	—	Labrador	Si
51	Gozalo Santos. Emiliano	V	62	C	—	Industrial	Si
52	Gozalo Santos. Juan	V	43	C	Dehesa Mayor	Labrador	Si
53	Gozalo Santos. Lorenzo	V	49	C	Dehesa	Obrero agrícola	Si
54	Gozalo Santos. Miguel	V	54	C	—	Labrador	Si
55	Gozalo Santos. Saturnino	V	45	C	—	Idem	Si
56	Gozalo Velasco. Simón	V	68	C	—	Idem	Si
57	Hernando Cáceres. Sebastián	V	45	C	Dehesa Mayor	Idem	Si
58	Hernando Gozalo. Isabel	M	73	V	—	Sus labores	No
59	Hernando Gozalo. Pablo	V	75	C	—	Propietario	Si
60	Hernando Pesquera. Aurea	M	53	V	Dehesa	Sus labores	Si
61	Hernando Pesquera. Pascual	V	59	C	—	Labrador	Si
62	Hernanz Aragón. Robustiano	V	55	C	—	Idem	Si
63	Hernanz Sanz. Jesús	V	48	C	Dehesa Mayor	Idem	Si
64	Hernanz Yubero. Baltasar	V	73	C	Dehesa	Molinero	Si
65	Herranz Sanz. Félix	V	40	C	—	Idem	Si
66	Herranz Sanz. Lázaro	V	43	C	—	Idem	Si
67	Herrero Calvo. Clotilde	M	73	V	—	Sus labores	Si
68	López Criado. Gregorio	V	65	C	Dehesa Mayor	Obrero agrícola	No
69	Marinero Muñoz. José	V	41	C	—	Resinero	Si
70	Marinero Muñoz. Manuel	V	35	C	—	Idem	Si
71	Merino Criado. Leonardo	V	30	C	—	Industrial	Si
72	Miguel Puente. Mercedes	M	43	V	Dehesa	Sus labores	Si
73	Minguela Gozalo. Inocencia	M	84	V	Dehesa Mayor	Idem	Si
74	Minguela Sastre Ceferino	V	45	C	—	Labrador	Si
75	Muñoz Aragón. Josefa	M	69	V	—	Sus labores	Si
76	Muñoz Blanco. Alejo	V	48	C	—	Pastor	Si
77	Muñoz Cárdaba. Paula	M	61	V	—	Sus labores	No
78	Muñoz Criado. Juan	V	69	V	—	Propietario	Si
79	Muñoz Criado. Pedro	V	59	S	—	Pastor	No
80	Muñoz Gozalo. Brígida	M	61	V	Dehesa	Sus labores	No
81	Muñoz Gozalo. Félix	V	38	C	—	Labrador	Si
82	Muñoz Gozalo. Julián	V	35	C	—	Idem	Si
83	Muñoz Gozalo. Martín	V	50	C	Dehesa Mayor	Idem	Si
84	Muñoz Hernando. José	V	75	C	—	Propietario	Si
85	Muñoz Hernando. Tomás	V	74	C	Dehesa	Secretario jubilado	Si
86	Muñoz Laguna. Gregorio	V	57	C	—	Resinero	Si
87	Muñoz Muñoz. Esteban	V	29	C	Dehesa Mayor	Labrador	No
88	Muñoz Muñoz. Pedro	V	40	C	—	Idem	Si
89	Muñoz Sanz. Justa	M	69	V	—	Sus labores	Si
90	Olmos Minguela. Raimundo	V	44	C	—	Labrador	Si
91	Olmos Minguela. Valeriano	V	49	C	—	Idem	Si
92	Ortega Suárez. Esteban	V	32	C	—	Obrero agrícola	Si
93	Pascual Aragón. Alejo	V	45	C	—	Labrador	Si
94	Pascual Gozalo. Francisco	V	75	C	—	Impedido	Si
95	Pascual Gozalo. Quintín	V	47	C	Dehesa	Labrador	Si
96	Pascual Salamanca. Miguel	V	27	C	—	Obrero agrícola	Si
97	Pascual Tejero. Celedonio	V	25	C	Dehesa Mayor	Obrero	Si
98	Pascual Tejero. Jerónimo	V	32	C	—	Obrero agrícola	Si
99	Pascual Tejero. Santiago	V	30	C	—	Idem	Si
100	Pascual Torrego. Andrés	V	67	C	—	Labrador	Si
101	Pascual Velasco. Antonino	V	56	V	Dehesa	Idem	Si
102	Pascual Velasco. Inocencia	M	84	V	—	Sus labores	Si
103	Río Benito. Mariano	V	45	C	Dehesa Mayor	Resinero	No
104	Rodríguez Bernal. Baltasara	M	82	V	Dehesa	Sus labores	No
105	Ruiz Muñoz. Anastasia	M	67	V	—	Idem	No
106	Salamanca Fuente. Eusebia	M	68	V	—	Idem	No
107	Salamanca Gozalo. Baltasar	V	24	C	—	Obrero agrícola	Si
108	Salamanca Gozalo. Pablo	V	35	C	Dehesa Mayor	Labrador	Si
109	Salamanca Gozalo. Paula	M	26	V	Dehesa	Sus labores	Si
110	Salamanca Pascual. Julián	V	31	C	Dehesa Mayor	Obrero agrícola	Si

Número	APELLIDOS Y NOMBRE del Elector	SEXO (V) (M)	EDAD Años cumplidos en 1945	ESTADO Civil — S. C. V.	DOMICILIO (Entidad) (Calle y número)	PROFESION	INSTRUCCION
111	Salamanca Ruíz. Blas	V	65	V	Dehesa	Labrador	Si
112	Salamanca Ruíz. Hilarión	V	44	C	—	Idem	Si
113	Salamanca Ruíz. Pascual	V	60	C	—	Idem	Si
114	Salamanca Santos. Francisco	V	24	C	—	Idem	Si
115	Santos Bayón. Fulgencio	V	45	C	Dehesa Mayor	Herrero	Si
116	Santos Bayón. José	V	39	C	Dehesa	Idem	Si
117	Santos Bayón. Teodoro	V	43	C	—	Labrador	Si
118	Santos Hernando. Leonardo	V	52	C	—	Idem	Si
119	Santos Izquierdo. Ana	M	84	V	—	Sus labores	No
120	Santos Lázaro. Francisca	M	68	V	—	Idem	No
121	Sanz Muñoz. Eulogia	M	72	V	Dehesa Mayor	Idem	Si
122	Sanz Muñoz. Jacinto	V	35	C	Dehesa	Labrador	Si
123	Sanz Muñoz. Nicolás	V	39	C	—	Obrero agrícola	Si
124	Sanz Salamanca. Rosalía	M	63	V	Dehesa Mayor	Sus labores	Si
125	Tejero García. Ticiano	V	25	C	—	Obrero agrícola	Si
126	Tejero Minguela. Carlos	V	52	C	—	Labrador	Si
127	Tejero Minguela. Feliciano	V	57	C	—	Idem	Si
128	Tejero Minguela. Francisco	V	60	C	—	Idem	Si
129	Tejero Tejero. Leandro	V	54	C	—	Idem	Si
130	Torregó Gozalo. Enrique	V	65	C	—	Idem	Si
131	Torrego Gozalo. Ildefonso	V	59	C	Dehesa	Idem	Si
132	Torrego Gozalo. Juan	V	30	C	—	Obrero agrícola	Si
133	Torrego Gozalo. María	M	65	V	—	Sus labores	Si
134	Torrego Gozalo. Santos	V	49	C	—	Labrador	Si
135	Torrego Gozalo. Tomás	V	44	C	—	Idem	Si
136	Vaquerizo Cuéllar. Isaías	V	62	C	—	Idem	No
137	Vaquerizo Cuéllar. Práxedes	V	56	C	Dehesa Mayor	Idem	Si
138	Vaquerizo Cuéllar. Valentín	V	74	C	Dehesa	Impedido	Si
139	Vaquerizo Gozalo. Dionisia	M	31	V	—	Sus labores	Si
140	Varas Bravo. Martín	V	28	C	—	Cartero Urbano	Si
141	Velasco. Arranz. Antonio	V	40	C	Dehesa Mayor	Resinero	Si
142	Velasco Molpeceres. Agustín	V	36	C	—	Labrador	Si
143	Velasco Molpeceres. Calixto	V	33	C	—	Idem	Si
144	Velasco Molpeceres. Clementa	M	50	V	—	Sus labores	No
145	Velasco Molpeceres. Demetrio	V	42	C	—	Labrador	Si
146	Velasco Molpeceres. Pablo	V	46	C	—	Idem	Si
147	Velasco Pascual. Niceto	V	76	C	—	Impedido	Si
148	Velasco Velasco. Jorge	V	27	C	Dehesa	Labrador	Si
149	Verdugo Palomero. Emiliano	V	32	C	Dehesa Mayor	Obrero agrícola	Si
150	Verdugo Soria. Francisco	V	57	C	—	Albañil	Si

Certifico: *Que la presente lista es la definitiva de electores, formada según Decreto de la Presidencia de 29 de Septiembre de 1945.—Segovia, 26 de Enero de 1946.*

V.º B.º:
El Presidente de la Junta Provincial del Censo Electoral
Félix García Huerta

El Jefe Provincial de Estadística,
Ricardo Palomo

MINISTERIO DE TRABAJO — DIRECCION GENERAL DE ESTADISTICA

Censo Electoral de 1945

PROVINCIA DE SEGOVIA — Municipio de DOMINGO GARCIA

Distrito único.—Sección única

Lista definitiva de electores

Número	APELLIDOS Y NOMBRE del Elector	SEXO (V) (M)	EDAD Años cumplidos en 1945	ESTADO Civil — S. C. V.	DOMICILIO (Entidad) (Calle y número)	PROFESION	INSTRUCCION
1	Acebes Aguado. Mariano	V	46	C	Domingo García	Labrador	Si
2	Aguado Gozalo. Carlos	V	43	V	—	Jornalero	Si
3	Alonso Prados. Victoriano	V	43	C	—	Idem	Si
4	Aparicio Fuentes. Gregorio	V	53	C	—	Labrador	Si
5	Arribas Alvaro. Pablo	V	68	V	—	Secretario Ayt.°	Si
6	Arribas Frutos. Wenceslao	V	50	C	—	Labrador	Si
7	Bartolomé Gómez. Fructuoso	V	43	C	—	Idem	Si
8	Bernardos Cámara. Máximo	V	40	C	—	Pastor	Si
9	Bernardos Domínguez. Lorenzo	V	60	C	—	Labrador	Si
10	Cámara Vela. Paulina	M	69	V	—	Sus labores	No
11	Cañas Pastor. Juana	M	58	V	—	Idem	No
12	Castillo López. Elías	V	65	C	—	Labrador	Si
13	Chamorro Francisco. Emilio	V	57	S	—	Labrador	Si
14	Chamorro Palomo. Mariano	V	62	C	—	Idem	Si
15	Chamorro Rincón. Manuel	V	53	C	—	Idem	Si
16	Díaz Alvarez. Valentín	V	65	V	—	Obrero	Si
17	Domingo Gil. Matías	V	76	C	—	Ninguna	Si
18	Domínguez Marugán. Lucia	M	84	V	—	Sus labores	Si
19	Escribano Sanz. Martín	V	34	C	—	Labrador	Si
20	Ferradal Sanz. Felisa	M	20	S	—	Maestra Nacional	Si
21	Frutos Martín. Leandro	V	41	C	—	Labrador	Si
22	Fuentes Muñoz. Pedro	V	37	C	—	Obrero agrícola	Si
23	Fuentes Pascual María	M	72	V	—	Sus labores	Si
24	García Martín Andrea	M	60	V	—	Idem	Si
25	Gil Rincón. Juan	V	44	C	—	Labrador	Si
26	Gozalo Sanz Miguel	V	44	S	—	Sacerdote	Si
27	Herranz Bartolomé Felipe	V	47	C	—	Labrador	Si
28	Herranz Bartolomé Lorenzo	V	39	C	—	Idem	Si
29	Herranz Benito Andrés	V	44	C	—	Idem	Si
30	Herranz Palomares. Basilio	V	33	C	—	Idem	Si
31	Herranz Pedrazuela. Anastasia	M	44	V	—	Sus labores	Si
32	Magdaleno Arranz. Amos	V	61	C	—	Labrador	Si
33	Manso Martín. José	V	42	C	—	Idem	Si
34	Martín Gozalo. María	M	76	V	—	Sus labores	Si
35	Martín Herranz. Bonifacio	V	74	V	—	Propietario	Si
36	Martín Herranz. María	M	77	V	—	Idem	Si
37	Marugán Fragua. Teófilo	V	39	C	—	Obrero	Si
38	Miguel Aparicio. Matías	V	34	C	—	Labrador	Si
39	Miguel Monje. Cándido	V	40	C	—	Idem	Si
40	Miguel Monje. Cayo	V	20	C	—	Idem	Si
41	Miguel Monje. Valentín	V	38	C	—	Labrador	Si
42	Miguel Vela. Matías	V	66	C	—	Idem	Si
43	Monjas Agüero. Aurelio	V	37	C	—	Idem	Si
44	Monjas Agüero. Julio	V	35	C	—	Idem	Si
45	Monjas Bernardos. Isabel	M	72	V	—	Sus labores	Si

Número	APELLIDOS Y NOMBRE del Elector	SEXO (V) (M)	EDAD Años cumplidos en 1945	ESTADO Civil — S. C. V.	DOMICILIO (Entidad) (Calle y número)	PROFESION	INSTRUCCION
46	Monjas Bernardos. Gabino.....	V	66	V	Domingo García.....	Labrador.....	Si
47	Monjas Fuentes. Edilberto	V	44	C	—	Idem	Si
48	Monjas Miguel. Mariano	V	62	V	—	Idem	Si
49	Monjas Yuste. Liberto.....	V	34	C	—	Idem	Si
50	Monjas Yuste. Cirilo.....	V	37	C	—	Idem	Si
51	Monje Arévalo. Angel.....	V	36	C	—	Idem	Si
52	Monje Arévalo. Segundo.....	V	48	C	—	Idem	Si
53	Montalvo Salinero. M.ª Remedios.	M	60	V	—	Sus labores	No
54	Muñoz Gil. Paula	M	60	V	—	Idem	Si
55	Nicolás Arribas. Máximino.....	V	65	C	—	Labrador.....	Si
56	Pascual Aparicio. Victoriana	M	56	V	—	Propietaria.....	Si
57	Pedrazuela Herranz. Vicenta.....	M	79	V	—	Idem	Si
58	Peón Sacristán. Francisco.....	V	46	C	—	Jornalero	Si
59	Piñuela Castro. Engracia.....	M	76	V	—	Propietaria.....	No
60	Roldán Yañez. Antonio.....	V	38	C	—	Jornalero.....	Si
61	Rincón Redondo. Gregoria.....	M	73	V	—	Propietario.....	Si
62	Rubio Palomares. Gregoria.....	M	73	V	—	Idem	Si
63	Yuste Bartolomé. Miguel.....	V	70	C	—	Labrador.....	Si
64	Yuste Bartolomé. Eugenia	M	65	V	—	Industrial	Si

Certifico: *Que la presente lista es la definitiva de electores, formada según Decreto de la Presidencia de 29 de Septiembre de 1945.—Segovia, 26 de Enero de 1946.*

El Jefe Provincial de Estadística,
Ricardo Palomo

V.º B.º:
El Presidente de la Junta Provincial del Censo Electoral,
Félix García Huerta

MINISTERIO DE TRABAJO — DIRECCION GENERAL DE ESTADISTICA

Censo Electoral de 1945

PROVINCIA DE SEGOVIA — Municipio de DONHIERRO

Distrito único.—Sección única.

Lista definitiva de electores

Número	APELLIDOS Y NOMBRE del Elector	SEXO (V) (M)	EDAD Años cumplidos en 1945	ESTADO Civil — S. C. V.	DOMICILIO (Entidad) (Calle y número)	PROFESION	INSTRUCCION
1	Calvo Saez. Constantino	V	59	C	Donhierro	Obrero agrícola	Si
2	Casado Rueda. Santiago	V	56	C	—	Idem	Si
3	Durán García. Francisco	V	47	C	—	Obrero agrícola	Si
4	Esteban Casado. Ricardo	V	41	C	—	Pastor	Si
5	Esteban García. Florentino	V	60	V	—	Obrero agrícola	Si
6	Esteban Martín. Pedro	V	61	C	—	Idem	Si
7	Fernández Sanramaría. Leopoldo	V	48	C	Caserío Botalhorno	Guarda campo	Si
8	Gallego González. Cándido	V	70	C	Donhierro	Labrador	Si
9	García Fernández. Francisco	V	29	C	—	Idem	Si
10	García Herrero. Evencio	V	29	C	—	Obrero agrícola	Si
11	García Herrero. Prudencio	V	65	V	—	Labrador	Si
12	Gómez Bercial. Demetrio	V	54	C	—	Obrero agrícola	Si
13	Gómez Galán. Demetrio	V	32	C	—	Idem	Si
14	Gómez García. Vicente	V	66	C	—	Labrador	Si
15	Gómez Pérez. Ricardo	V	58	C	—	Obrero agrícola	Si
16	González García. Félix	V	65	C	—	Labrador	Si
17	González García, Manuel	V	61	C	Botalhornillo	Idem	Si
18	González Otero. Justiniano	V	36	C	Donhierro	Obrero agrícola	Si
19	Gutiérrez Herrero. Fausto	V	50	C	—	Labrador	Si
20	Gutiérrez Herrero. Francisco	V	60	C	Botalhornillo	Secretario Ayunt°	Si
21	Herrador Martín. Silvestre	V	28	C	Donhierro	Guarda jurado	Si
22	Herrero Casado. Claudia	M	61	V	—	Sus labores	No
23	López Yagüe. Rufino	V	55	C	—	Obrero agrícola	Si
24	Lorenzo López. Francisco	V	33	C	—	Peón caminero	Si
25	Lumbreras Sierra. Toribio	V	54	C	—	Oficial albañil	Si
26	Manrique Mena. Jesús	V	46	C	—	Molinero	Si
27	Manso García. Julián	V	55	V	Caserío Botalhorno	Labrador	Si
28	Mañoso Aldudo. Matías	V	28	C	Donhierro	Pastor	Si
29	Martín García. Germán	V	38	V	—	Labrador	Si
30	Matín Matilla. Emigdio	V	32	C	—	Idem	Si
31	Mateos Rojero. Julio	V	47	C	—	Obrero agrícola	Si
32	Mateos Sacristán. Bonifacio	V	60	C	—	Labrador	Si
33	Matienzo Redondo. Leopoldo	V	40	C	—	Idem	Si
34	Matilla Herrero. Domiciano	V	60	C	—	Obrero agrícola	Si
35	Matilla Herrero. Simona	M	51	V	—	Sus labores	Si
36	Muñoz Ricón. Mariano	V	42	C	—	Obrero agrícola	No
37	Núñez Cebrián. Esperanza	M	69	V	—	Maestra Nacional	Si
38	Otero Gutiérrez. Luis	V	67	C	—	Obrero agrícola	Si
39	Pérez Barrero. Porfirio	V	75	V	—	Impedido	Si
40	Pérez García. Joaquín	V	41	C	Botalhornillo	Obrero agrícola	Si
41	Pérez Pollo. Francisco	V	41	C	Donhierro	Herrero	Si
42	Rodríguez Cabrero. Gregorio	V	34	C	—	Obrero agrícola	Si
43	Rodríguez Cabrero. Hipólito	V	35	C	—	Idem	Si
44	Rodríguez Herrero. Mateo	V	37	C	—	Idem	Si
45	Rodríguez Herrero. Sofía	M	40	V	—	Sus labores	Si

Número	APELLIDOS Y NOMBRE del Elector	SEXO (V) (M)	EDAD Años cumplidos en 1945	ESTADO Civil — S. C. V.	DOMICILIO (Entidad) (Calle y número)	PROFESION	INSTRUCCION
46	Rogero García. Margarita	M	70	V	Donhierro	Sus labores	Si
47	Rogero García. Mariano	V	75	C	—	Impedido	Si
48	Rueda Rodríguez. Galo	V	71	C	—	Labrador	Si
49	Saez Rodríguez. Pedro	V	47	C	—	Comerciante	Si
50	Saez Sobrino. Marcelo	V	32	C	—	Pastor	Si
51	Sánchez Cueto. Mariano	V	74	C	—	Labrador	Si
52	San Pedro Herrero. Orencio	V	60	C	—	Impedido	Si
53	Señas Mateos. Emilia	M	77	V	—	Sus labores	Si
54	Torrego Cristóbal. Máximo	V	40	C	Casa forestal	Guarda forestal	Si
55	Valero Soblechero. Cruz	V	49	C	Donhierro	Labrador	Si
56	Vegas González. Agapito	V	54	C	—	Obrero agrícola	Si
57	Velasco Casado Clemencio	V	53	C	—	Pastor	Si
58	Velasco Casado. Simón	V	45	C	—	Obrero agrícola	Si

Certifico: *Que la presente lista es la definitiva de electores, formada según Decreto de la Presidencia de 29 de Septiembre de 1945.—Segovia, 26 de Enero de 1946.*

El Jefe Provincial de Estadística,
Ricardo Palomo

V.º B.º:
El Presidente de la Junta Provincial del Censo Electoral,
Félix García Huerta

MINISTERIO DE TRABAJO — DIRECCION GENERAL DE ESTADISTICA

Censo Electoral de 1945

PROVINCIA DE SEGOVIA — Municipio de DURATON

Distrito único.—Sección única.

Lista definitiva de electores

Número	APELLIDOS Y NOMBRE del Elector	SEXO (V) (M)	EDAD Años cumplidos en 1945	ESTADO Civil — S. C. V.	DOMICILIO (Entidad) (Calle y número)	PROFESION	INSTRUCCION
1	Alonso Martín. Demetrio	V	39	C	Duratón	Labrador	Si
2	Alvaro Barrio. Paulino	V	52	C	—	Industrial	Si
3	Arnanz Arnanz. Ildefonso	V	45	C	Serna	Labrador	Si
4	Arnanz Arnanz. Lorenzo	V	51	V	Duratón	Idem	Si
5	Arnanz Barahona. Alejandro	V	45	C	—	Idem	Si
6	Arnanz Barahona. Bonifacio	V	32	V	—	Idem	Si
7	Arnanz Burgueño. Cipriano	V	47	C	—	Idem	Si
8	Arnanz Burgueño. Dámaso	V	32	C	Serna	Idem	Si
9	Arnanz García. Gabriel	V	51	C	Duratón	Idem	Si
10	Arnanz Manzanares. Agustín	V	75	C	—	Sin profesión	Si
11	Asenjo Frutos. Bernardino	V	39	C	—	Industrial	Si
12	Barahona Castro. Juan Antonio	V	43	C	—	Labrador	Si
13	Barrio Val. Alejandro	V	64	C	—	Sin profesión	No
14	Bartolomé Arnanz. Mariano	V	41	C	Serna	Labrador	Si
15	Benito Esteban. Torcuato	V	46	C	—	Idem	Si
16	Burgueño Cruzado. Casimiro	V	65	C	Duratón	Idem	Si
17	Burgueño Cruzado. Juan	V	45	C	—	Idem	Si
18	Burgueño Cruzado. Pedro	V	59	C	—	Idem	Si
19	Burgueño Torres. María	M	67	V	Serna	Labradora	No
20	Burgueño Val. Rufino	V	30	C	Duratón	Labrador	Si
21	Cita Barahona. Joaquín	V	44	C	—	Idem	Si
22	Esteban Gómez. Agustín	V	65	C	—	Idem	Si
23	Esteban Gómez. María	M	40	V	—	Labradora	Si
24	Estebarán Rebilla. Ignacio	V	50	C	Corral	Labrador	Si
25	Feancisco Manzanares. Florencio	V	38	C	Serna	Idem	Si
26	García Montero. Hilario	V	32	C	Duratón	Idem	Si
27	García Zarza. Domingo	V	79	V	—	Idem	Si
28	Gómez Arribas. Leandro	V	49	C	—	Idem	Si
29	Gómez Burgueño. Tiburcio	V	53	V	—	Idem	Si
30	Gómez Yagüe. Norberta	M	54	V	—	Labradora	No
31	Gómez Yagüe. Primitivo	V	62	C	—	Labrador	Si
32	Lucas Arnanz. Antonio	V	56	V	—	Idem	Si
33	Lucas Arnanz. Francisco	V	55	C	Serna	Idem	Si
34	Lucas Gómez. Anastasio	V	40	C	Duratón	Idem	Si
35	Lucas Gónez. Daniel	V	53	V	Serna	Idem	Si
36	Manzanares. Martín Benito	V	58	C	Duratón	Idem	Si
37	Manzanares Martín. Hilario	V	63	C	—	Labradora	Si
38	Manzanares Martín. Juana	M	68	V	—	Labrador	Si
39	Manzanares Martín. Lorenzo	V	50	C	—	Labradora	Si
40	Manzanares Martín. María	M	60	V	Corral	Labrador	Si
41	Manzanares Martín. Pantaleón	V	79	C	Duratón	Idem	Si
42	Manzanares Martín. Rufo	V	34	C	—	Idem	Si
43	Martín Matesanz. Eulogio	V	60	V	Serna	Idem	Si
44	Matías González. Eustaquio	V	46	C	Duratón	Idem	Si
45	Montero Blanco. Domingo	V	46	C	—	Idem	Si

Número	APELLIDOS Y NOMBRE del Elector	SEXO (V) (M)	EDAD Años cumplidos en 1945	ESTADO Civil — S. C. V.	DOMICILIO (Entidad) (Calle y número)	PROFESION	Instrucción
46	Municio Barahona. Angel	V	41	C	Duratón	Labrador	Si
47	Municio Barahona. Ignacio	V	32	C	—	Idem	Si
48	Municio Barahona. Miguel	V	38	C	—	Idem	Si
49	Municio Gómez. Anita	M	30	V	—	Idem	Si
50	Municio Val. Nicolás	V	65	C	—	Idem	Si
51	Pérez Pilas. Gregorio	V	62	C	—	Idem	Si
52	Pilas Pascual. Fermín	V	70	C	—	Idem	Si
53	Pilas Pascual. Isabel	M	77	V	Corral	Labradora	No
54	Pilas Pascual. Tiburcio	V	82	C	—	Labrador	Si
55	Pilas Pérez. Leocadio	V	48	C	Duratón	Idem	Si
56	Pilas Revilla. Laureano	V	32	C	—	Idem	Si
57	Pilas Revilla. Vicente	V	40	C	—	Idem	Si
58	Robledo Esteban. Antonio	V	60	C	Duratón	Idem	Si
59	Rubio Llorente. Plácido	V	35	C	Corral	Idem	Si
60	Sanz Muñoz. Ceferino	V	48	C	Duratón	Idem	Si
61	Sanz Sanz. Faustina	M	69	V	—	Labradora	No
62	Serna Gil. José Luis	V	31	C	Despoblado	Labrador	Si
63	Val Arnanz. Mariano	V	32	C	Duratón	Idem	Si
64	Val Egido. Eusebio	V	63	C	—	Idem	Si
65	Val Val. Justo	V	58	C	Corral	Idem	Si
66	Val Val. Miguel	V	59	V	Duratón	Idem	Si
67	Val Val Vicente	V	66	C	—	Idem	Si
68	Zarza Barahona. Ambrosio	V	37	C	—	Idem	Si
69	Zarza Barahona. José	V	30	C	—	Idem	Si

Certifico: *Que la presente lista es la definitiva de electores, formada según Decreto de la Presidencia de 29 de Septiembre de 1945.—Segovia, 26 de Enero de 1946.*

V.º B.º:
El Presidente de la Junta Provincial del Censo Electoral
Félix García Huerta

El Jefe Provincial de Estadística,
Ricardo Palomo

MINISTERIO DE TRABAJO — DIRECCION GENERAL DE ESTADISTICA

Censo Electoral de 1945

PROVINCIA DE SEGOVIA — Municipio de DURUELO

Distrito único.—Sección única

Lista definitiva de electores

Número	APELLIDOS Y NOMBRE del Elector	SEXO (V) (M)	EDAD Años cumplidos en 1945	ESTADO Civil — S. C. V.	DOMICILIO (Entidad) (Calle y número)	PROFESION	INSTRUCCIÓN
1	Agueda Siguero. Tomás	V	66	C	Duruelo	Maestro Nacional	Si
2	Alonso Benito. Lucas	V	40	C	—	Labrador	Si
3	Alonso Burgos. Ignacio	V	49	C	Los Cortos	Idem	Si
4	Arribas Burgos. Luis	V	54	C	Duruelo	Idem	Si
5	Arribas Estéban. Julián	V	40	C	—	Idem	Si
6	Arribas Velasco. Domingo	V	59	C	—	Idem	Si
7	Arribas Yagüe. Julián	V	31	C	Los Cortos	Idem	Si
8	Asenjo Val. Luis	V	36	C	Duruelo	Idem	Si
9	Barahona Pérez. Victoriano	V	46	C	—	Idem	Si
10	Benito Alvaro. Clara	M	54	V	—	Sus labores	Si
11	Benito Sanz. Francisco	V	43	C	—	Labrador	Si
12	Bravo Cruz. Jacinto	V	27	C	—	Idem	Si
13	Burgos Municio. Florencio	V	58	C	—	Idem	Si
14	Casla Yagüe. Mateo	V	68	C	—	Secretario Ayt.°	Si
15	Enebral San. Pedro	V	65	C	Los Cortos	Labrador	Si
16	Escobar Rogero. Luis	V	46	C	Duruelo	Idem	Si
17	Estéban Estéban. Juan	V	35	C	Sancho Fruela	Idem	Si
18	Estebaránz Sanz. Santiago	V	48	C	—	Idem	Si
19	Frutos Hernanz. Frutos	V	68	C	Duruelo	Idem	Si
20	Fuentetaja Frutos. Saturnino	V	36	C	—	Idem	Si
21	García Montero. León	V	60	C	Los Cortos	Idem	Si
22	García Pérez. Cayo	V	42	C	Duruelo	Industrial	Si
23	Gómez González. Miguel	V	52	C	—	Labrador	Si
24	Heras Gómez. Feliciano	V	71	C	—	Idem	Si
25	Heras Nitón. Francisca	M	57	V	Sancho Fruela	Sus labores	Si
26	Heredero Antonio. Cipriano	V	38	S	Duruelo	Sacerdote	Si
27	Hernanz Gómez. Eusebio	V	64	C	Sancho Fruela	Labrador	Si
28	Hernanz San Juan. Francisco	V	40	C	Duruelo	Idem	Si
29	Lucas García. Juana	M	59	V	Los Cortos	Sus labores	Si
30	Lucas Hernanz. Fernando	V	22	S	—	Labrador	Si
31	Lucas Lucas. Isidoro	V	53	C	—	Idem	Si
32	Lucas Morato. Juan	V	65	C	—	Idem	Si
33	Manzanares Sanz. Máximo	V	49	C	Duruelo	Idem	Si
34	Martín Ballesteros. Juan	V	65	C	Los Cortos	Idem	Si
35	Martín Ballesteros. Pablo	V	63	C	Duruelo	Idem	Si
36	Martín Casado. Patricia	M	43	V	Sancho Fruela	Sus labores	Si
37	Martín Cristóbal. Isidoro	V	27	C	Duruelo	Guarda jurado	Si
38	Martín López. Eufemio	V	37	C	—	Labrador	Si
39	Martín López. Julián	V	43	C	—	Idem	Si
40	Martín Matesánz. Dionisio	V	59	C	Sancho Fruela	Idem	Si
41	Martín San Juan. Serapio	V	41	C	Duruelo	Idem	Si
42	Matesanz Heras. Rufino	V	31	C	Sancho Fruela	Idem	Si
43	Matías Llorente. Maximino	V	69	C	Duruelo	Subsidiado	Si
44	Matías Sanz. Ramón	V	51	C	Sancho Fruela	Labrador	Si
45	Montero Blanco. Manuel	V	60	C	Duruelo	Idem	Si

Número	APELLIDOS Y NOMBRE del Elector	SEXO (V) (M)	EDAD Años cumplidos en 1945	ESTADO Civil — S. C. V.	DOMICILIO (Entidad) (Calle y número)	PROFESION	INSTRUCCION
46	Montero Blanco. Santiago.....	V	48	C	Duruelo.....	Labrador.....	Si
47	Moreno Berzal. Fausto.....	V	33	S	Los Cortos.....	Idem	Si
48	Moreno Berzal. Manuel.....	V	35	C	—	Idem	Si
49	Moreno Bravo. Nicasio.....	V	63	C	—	Idem	Si
50	Moreno Casla. Eugenio.....	V	53	S	Duruelo.....	Idem	Si
51	Moreno Casla. Manuel.....	V	67	C	—	Idem	Si
52	Moreno Martín. Ruperto.....	V	34	C	—	Idem	Si
53	Municio Lucas. Ignacio.....	V	54	C	Los Cortos.....	Idem	Si
54	Municio Lucas. Matías.....	V	64	C	Duruelo.....	Idem	Si
55	Municio Segovia. Higinio.....	V	40	C	—	Idem	Si
56	Municio Val. Ignacio.....	V	41	C	—	Idem	Si
57	Peñas Callejo. José Manuel.....	V	30	C	—	Médico.....	Si
58	San Juan Hernanz. Felipe.....	V	40	S	—	Labrador.....	Si
59	San Juan Hernanz. Gregorio.....	V	30	C	—	Idem	Si
60	San Juan Izquierdo. Nicolás.....	V	76	V	—	Idem	Si
61	San Juan Municio. Felipe.....	V	72	C	—	Idem	Si
62	San Juan Pérez. Niceto.....	V	62	C	—	Idem	Si
63	San Juan Sanz. Valeriano.....	V	57	C	Sancho Fruela.....	Idem	Si
64	Sanz Barahona. Jerónimo.....	V	53	C	Duruelo.....	Idem	Si
65	Sanz García. Anacleto.....	V	68	C	—	Idem	Si
66	Sanz García. Julián.....	V	58	C	—	Idem	Si
67	Sanz Hernández. Eusebio.....	V	35	C	—	Idem	Si
68	Sanz Hernanz. Vicente.....	V	35	C	—	Idem	Si
69	Sanz Martín. Virgilio.....	V	38	C	—	Idem	Si
70	Sanz Morato. Pedro.....	V	64	C	—	Idem	Si
71	Sanz Ortega. Juan.....	V	58	C	Los Cortos.....	Idem	Si
72	Sanz Pascual. Magdaleno.....	V	68	V	Duruelo.....	Jornalero.....	Si

Certifico: *Que la presente lista es la definitiva de electores, formada según Decreto de la Presidencia de 29 de Septiembre de 1945.—Segovia, 26 de Enero de 1946.*

V.º B.º:
El Presidente de la Junta Provincial del Censo Electoral,

Félix García Huerta

El Jefe Provincial de Estadística,

Ricardo Palomo

MINISTERIO DE TRABAJO — DIRECCION GENERAL DE ESTADISTICA

Censo Electoral de 1945

PROVINCIA DE SEGOVIA — Municipio de ENCINAS

Distrito único.—Sección única.

Lista definitiva de electores

Número	APELLIDOS Y NOMBRE del Elector	SEXO (V) (M)	EDAD Años cumplidos en 1945	ESTADO Civil — S. C. V.	DOMICILIO (Entidad) (Calle y número)	PROFESION	INSTRUCCION
1	Alonso Sanz. Celestino	V	46	C	Encinas	Pastor	Si
2	Antoranz González. Esteban	V	70	C	—	Labrador	Si
3	Asenjo Torres. Laureano	V	51	C	—	Idem	Si
4	Barahona Antonio. Pedro	V	69	C	—	Idem	Si
5	Barahona Benito. Eusebio	V	48	C	—	Idem	Si
6	Barahona Benito. Juan	V	31	C	—	Idem	Si
7	Barahona Benito. Pablo	V	41	C	—	Idem	Si
8	Barahona Provencio. Manuel	V	82	C	—	Idem	Si
9	Castro Martín. Felipa	M	87	V	—	Sus labores	Si
10	Dios Benito. Hipólito	V	44	C	—	Industrial	Si
11	Estebaranz Sanz. Mariano	V	52	C	—	G. C. retirado	Si
12	Estebaranz Sanz. Valentin	V	49	C	—	Labrador	Si
13	Frutos Berzal. Federico	V	50	C	—	Idem	Si
14	Frutos Dios. Lorenzo	V	25	C	—	Idem	Si
15	Frutos Frutos. Bartolomé	V	79	C	—	Idem	Si
16	Frutos Hernando. Silberio	V	50	C	—	Idem	Si
17	Frutos Llorente. Basilio	V	40	C	—	Idem	Si
18	Frutos Monedero. Bonifacio	V	51	C	—	Idem	Si
19	Frutos Monedero. Claudio	V	59	C	—	Idem	Si
20	Frutos Provencio. Eleuterio	V	40	C	—	Idem	Si
21	Frutos Provencio. José	V	39	C	—	Idem	Si
22	Frutos Provencio. Teófilo	V	53	C	—	Idem	Si
23	Frutos Provencio. Toribio	V	53	C	—	Idem	Si
24	García Pérez. Aniceto	V	61	C	—	Idem	Si
25	García Sebastián. Macario	V	36	C	—	Idem	Si
26	Guijarro Benito. Basilio	V	39	C	—	Idem	Si
27	Izquierdo Barahona. Gabino	V	68	C	—	Herrero	Si
28	Llorente Barahona. Basilio	V	64	C	—	Labrador	Si
29	Llorente Barahona. Jnana	M	68	V	—	Sus labores	Si
30	Llorente Sanz. Jesús	V	39	C	—	Labrador	Si
31	Llorente Sanz. Modesto	V	34	C	—	Idem	Si
32	Manzanares Martín. Cándido	V	64	C	—	Idem	Si
33	Manzanares Sanz. Brígida	M	64	V	—	Sus labores	Si
34	Martín Antoranz. Vicente	V	69	C	—	Labrador	Si
35	Martín Castro. Regino	V	59	V	—	Idem	Si
36	Martín Olmo. Pedro	V	63	C	—	Idem	Si
37	Monedero Llorente. Mariano	V	49	C	—	Idem	Si
38	Montes Bartolomé. Rufino	V	43	C	—	Idem	Si
39	Olmo Hernán. Angel	V	58	C	—	Idem	Si
40	Orden Sebastián. Paulino	V	72	C	—	Idem	Si
41	Peniza Monedero. Nicolás	V	54	C	—	Albañil	Si
42	Provencio Alonso. Alejandro	V	70	V	—	Labrador	Si
43	Provencio Alonso. Amadeo	V	64	C	—	Idem	Si
44	Provencio Alonso. Bernardo (V)	V	69	C	—	Idem	Si
45	Provencio Alonso. Bernardo (J)	V	58	V	—	Idem	Si

Número	APELLIDOS Y NOMBRE del Elector	SEXO (V) (M)	EDAD Años cumplidos en 1945	ESTADO Civil — S. C. V.	DOMICILIO (Entidad) (Calle y número)	PROFESION	Instruccion
46	Provencio Frutos. Donato.....	V	45	C	Encinas.....	Labrador.....	Si
47	Provencio Frutos. Quintín	V	40	C	— Idem	Idem	Si
48	Provencio Frutos. Segundo	V	61	C	— Idem	Idem	Si
49	Provencio Gómez. Daniel.....	V	32	C	— Idem	Idem	Si
50	Provencio Lobo. María	M	36	V	— Idem	Sus labores.....	Si
51	Provencio Provencio. Cirilo.....	V	38	C	— Idem	Labrador.....	Si
52	Provencio Provencio. Eusebio....	V	43	C	— Idem	Idem	Si
53	Provencio Provencio. Félix	V	44	C	— Idem	Idem	Si
54	Provencio Sanz. Esteban.....	V	38	C	— Idem	Idem	Si
55	Provencio Sanz. Paulino.....	V	28	C	— Idem	Idem	Si
56	Santo Domingo. Francisco.....	V	75	V	— Idem	Idem	Si
57	Sanz Castro. Victoriano.....	V	75	C	— Idem	Idem	Si
58	Sanz Martín. Esteban.....	V	36	C	— Idem	Albañil.....	Si
59	Sanz Muñoz. Cesáreo.....	V	40	C	— Idem	Labrador.....	Si
60	Torres Cristóbal. Pedro.....	V	70	C	— Idem	Albañil.....	Si
61	Torres Orden. Indalecio	V	59	C	— Idem	Labrador.....	Si

Certifico: *Que la presente lista es la definitiva de electores, formada según Decreto de la Presidencia de 29 de Septiembre de 1945.—Segovia, 26 de Enero de 1946.*

V.º B.º:
El Presidente de la Junta Provincial del Censo Electoral,
Félix García Huerta

El Jefe Provincial de Estadística,
Ricardo Palomo

MINISTERIO DE TRABAJO — DIRECCION GENERAL DE ESTADISTICA

Censo Electoral de 1945

PROVINCIA DE SEGOVIA — Municipio de ENCINILLAS

Distrito único.—Sección única

Lista definitiva de electores

Número	APELLIDOS Y NOMBRE del Elector	SEXO (V) (M)	EDAD Años cumplidos en 1945	ESTADO Civil — S. C. V.	DOMICILIO (Entidad) (Calle y número)	PROFESION	INSTRUCCION
1	Agudo Marcos. Juan	V	62	C	Encinillas	Labrador	Si
2	Andrés Hernangómez. Antonio	V	46	C	—	Idem	Si
3	Arribas Monedero. Felisa	M	60	V	—	Sus labores	Si
4	Arribas Romano. María	M	62	V	—	Idem	Si
5	Barroso Hernangómez. Anacleto	V	48	C	—	Industrial	Si
6	Barroso Hernangómez. Constantino	V	45	C	—	Idem	Si
7	Barroso Palacios. Juan	V	55	V	—	Labrador	Si
8	Cerezo Regidor. Eugenio	V	46	C	—	Idem	Si
9	Cerezo Regidor. Francisco	V	51	C	—	Idem	Si
10	Frías Mateo. Julian	V	43	C	—	Pastor	Si
11	Frutos Arribas. Tomás	V	68	C	—	Labrador	Si
12	Frutos Herranz. Nicasio	V	80	C	—	Idem	Si
13	Frutos Manso. Agustina	M	65	V	—	Sus labores	Si
14	Frutos Velasco. Benigno	V	40	C	—	Labrador	Si
15	Frutos Velasco. Mariano	V	51	C	—	Idem	Si
16	García Marcos. Florencio	V	32	C	—	Idem	Si
17	García Peinador. Alejandro	V	61	V	—	Jornalero	Si
18	García Vallejo. Fermín	V	75	V	—	Labrador	Si
19	Gil Frutos. Atilana	M	69	S	—	Sus labores	Si
20	Gil Frutos. Luciano	V	62	C	—	Labrador	Si
21	Gómez Giméno. José	V	58	C	—	Idem	Si
22	Hernangómez Velasco. Jesús	V	42	C	—	Idem	Si
23	Hernangómez Velasco. María	M	69	V	—	Sus labores	Si
24	Herranz Pastor. Pablo	V	29	C	—	Guarda jurado	Si
25	Gimeno Hernangómez. Julián	V	62	C	—	Labrador	Si
26	Gimeno Herranz. Juan	V	32	C	—	Idem	Si
27	Gimeno Herranz Simeón	V	44	C	—	Idem	Si
28	López Sebastián. Atanasio	V	52	C	—	Herrador	Si
29	Llorente García. Rufino	V	38	C	—	Labrador	Si
30	Manso Hernangómez. Felisa	M	67	V	—	Sus labores	Si
31	Manso Frutos. Víctor	V	26	C	—	Labrador	Si
32	Marcos García. Inocente	V	62	C	—	Idem	Si
33	Marcos Hernangómez. Anatolia	M	45	V	—	Sus labores	Si
34	Marcos Hernangómez. Juan	V	42	C	—	Labrador	Si
35	Marcos Velasco. Mariano	V	37	C	—	Idem	Si
36	Martín Alvarez. Santiago	V	60	C	—	Idem	Si
37	Martín Gómez. Micaéla	M	81	V	—	Sus labores	Si
38	Martín Hernangómez. María	M	46	V	—	Idem	Si
39	Martín Herrero. Maximino	V	68	C	—	Jornalero	Si
40	Martín Perlado. Inés	M	36	V	—	Sus labores	Si
41	Pablos Frías. Guillermo	V	54	C	—	Jornalero	Si
42	Pascual Escolar. Justa	M	70	V	—	Sus labores	Si
43	Peña Alvaro. Arcadio	V	35	S	—	Sacerdote	Si
44	Pérez Tordesillas. Francisco	V	39	C	—	Labrador	Si
45	Pérez Tordesillas. Ignacio	V	53	C	—	Idem	Si

Número	APELLIDOS Y NOMBRE del Elector	SEXO (V) (M)	EDAD Años cumplidos en 1945	ESTADO Civil — S. C. V.	DOMICILIO (Entidad) (Calle y número)	PROFESION	INSTRUCCION
46	Perlado García. Claudio	V	37	C	Encinillas	Labrador	Si
47	Perlado García. Paula	M	77	V	—	Sus labores	Si
48	Regidor Arribas. Alejandro	V	29	C	—	Obrero Agrícola	Si
49	Regidor Arribas. Simón	V	37	C	—	Labrador	Si
50	Romano Arribas. Alejandro	V	36	C	—	Idem	Si
51	Romano Bernabé. Elías	V	59	C	—	Idem	Si
52	Romano Hernangómez. Hilario	V	41	C	—	Idem	Si
53	Romano Marazuela. Julián	V	74	V	—	Idem	Si
54	Sacristán Andrés. Bernardino	V	35	C	—	Caminero	Si
55	San Esteban Marinero. Mariano	V	41	C	—	Albañil	Si
56	Santos Andrés. Doroteo	V	41	C	—	Panadero	Si
57	Santos Gil. Balbino	V	21	S	—	Obrero Agrícola	Si
58	Sanz Paez. Mariano	V	70	V	—	Labrador	Si
59	Sanz Pérez. Marcelino	V	55	C	—	Maestra Nacional	Si
60	Sanz Velasco. Pedro	V	34	C	—	Herrero	Si
61	Vallejo Frutos. Marcelino	V	58	C	—	Labrador	Si
62	Velasco Frutos. Filomena	M	41	V	—	Sus labores	Si
63	Velasco Hernangómez. Basilio	V	43	C	—	Labrador	Si
64	Velasco Hernangómez. Florentino	V	48	C	—	Idem	Si
65	Velasco Hernangómez. Francisco	V	58	C	—	Idem	Si
66	Velasco Hernangómez. Julio	V	55	V	—	Idem	Si
67	Velasco Hernangómez. Luciana	M	61	V	—	Sus labores	Si
68	Velasco Hernangómez. María	M	56	V	—	Idem	Si
69	Velasco Miguel. Esteban	V	63	C	—	Labrador	Si

Certifico: *Que la presente lista es la definitiva de electores, formada según Decreto de la Presidencia de 29 de Septiembre de 1945.—Segovia, 26 de Enero de 1946.*

V.º B.º:
El Presidente de la Junta Provincial del Censo Electoral,
Félix García Huerta

El Jefe Provincial de Estadística,
Ricardo Palomo

MINISTERIO DE TRABAJO — DIRECCION GENERAL DE ESTADISTICA

Censo Electoral de 1945

PROVINCIA DE SEGOVIA — Municipio de ESCALONA DEL PRADO

Distrito único.—Sección primera.

Lista definitiva de electores

Número	APELLIDOS Y NOMBRE del Elector	SEXO (V) (M)	EDAD Años cumplidos en 1945	ESTADO Civil — S. C. V.	DOMICILIO (Entidad) (Calle y número)	PROFESION	INSTRUCCION
1	Aguado Renedo. Donisia	M	50	V	Viento	Sus labores	Si
2	Aldama Borregón. Faustina	M	62	V	Real Norte	Idem	Si
3	Alonso Gil. Angel	V	28	S	Hornos	Maestro	Si
4	Arribas Delgado. Luisa	M	86	V	Idem	Sus labores	Si
5	Ballestero Monedero. Plácido	V	63	C	Don C. Muñoz	Labrador	Si
6	Ballestero Sanz. Fernando	V	39	C	Plata	Idem	Si
7	Barrio Escorial. Valentín	V	68	V	Idem	Ebanista	Si
8	Bravo Galindo. Conrado	V	48	C	Curato	Labrador	Si
9	Calvo Mardomingo. Concepción	M	86	V	Real Norte	Sus labores	Si
10	Callejo Benito. Gaspar	V	35	C	Plata	Jornalero	Si
11	Cardiel Merino. Claro	V	53	C	Real Norte	Sastre	Si
12	Casado Castro. Julián	V	59	C	Calvario	Labrador	Si
13	Casado Castro. Manuel	V	28	C	Idem	Idem	Si
14	Delgado Díez. Gregorio	V	53	C	Idem	Idem	Si
15	Delgado Sanz. Paula	M	67	V	Don C. Muñoz	Sus labores	Si
16	Delgado Sanz. Prudencia	M	56	V	Hornos	Idem	Si
17	Díez Barrio. Placido	V	38	C	Calvario	Jornalero	Si
18	Díez Delgado. Urbano	V	70	C	Don C. Muñoz	Labrador	Si
19	Díez Montarelo. Luciana	M	53	V	Plata	Sus labores	Si
20	Díez Reyes. Mariano	V	49	C	Cruz	Zapatero	Si
21	Díez Sanz. Andrés	V	43	C	Plata	Alguacil	Si
22	Esteban Pérez. Luciano	V	82	V	Curato	Ebanista	Si
23	Frechel Gómez. Mariano	V	70	C	Hornos	Idem	Si
24	Frias Pablos. Frutos	V	37	C	Plata	Albañil	Si
25	Frias Pablos. Luis	V	34	C	Idem	Idem	Si
26	Frutos Sanz. Eduardo	V	39	C	Idem	Labrador	Si
27	Frutos Sanz. Ildefonso	V	51	C	Hornos	Idem	Si
28	Frutos Sanz. Juan	V	43	C	Idem	Panadero	Si
29	Fuente Gala. Antonio	V	56	C	Plata	Labrador	Si
30	Fuente Mateo. Orosio	V	47	C	Real Norte	Idem	Si
31	Fuente Merino. Benedicto	V	33	C	Plata	Idem	Si
32	Fuente Yubero. Luis de la	V	61	C	Viento	Idem	Si
33	Gala Calvo. Francisca	M	44	C	Real Norte	Sus labores	Si
34	Gala Jimeno. Eladio	V	50	C	Calvario	Labrador	Si
35	Gala Sanz. Placido	V	46	C	Idem	Esquilador	Si
36	Gala Viejo Lucio	V	80	V	Curato	Labrador	Si
37	Gala Viejo. Román	V	67	C	Real Norte	Panadero	Si
38	Galián Mardomingo. Maria	M	85	V	Idem	Sus labores	Si
39	Galindo Diez. Juana	M	83	V	Idem	Idem	Si
40	Galindo Lázaro. Fructuoso	V	36	C	Curato	Labrador	Si
41	Galindo Lázaro. Hilario	V	39	C	Idem	Idem	Si
42	Galindo Lázaro. Mariano	V	43	C	Plata	Idem	Si
43	García Torres. Filomena	M	56	V	D. C. Muñoz	Sus labores	Si
44	Gil Gimeno. Ezequiela	M	79	V	Curato	Idem	Si
45	Gómez Domingo. Miguel	V	67	C	Plata	Albardero	Si

Número	APELLIDOS Y NOMBRE del Elector	SEXO (V) (M)	EDAD Años cumplidos en 1945	ESTADO Civil — S. C. V.	DOMICILIO (Entidad) (Calle y número)	PROFESION	INSTRUCCION
46	Gómez López. Angel	V	66	C	Curato	Confitero	Si
47	Gómez Esteban. Angel	V	28	C	Idem	Idem	Si
48	Gómez Esteban. José Luis	V	25	C	Idem	Idem	Si
49	Gómez Montarelo. Cruz	V	29	C	Cruz	Labrador	Si
50	Gordillo González. Félix	V	74	C	P. Norte	Idem	Si
51	Gordillo Manrique. Desiderio	V	50	C	Curato	Idem	Si
52	Gordillo Merino. Felipe	V	39	C	P. Norte	Idem	Si
53	Gordillo Merino. Moisés	V	32	C	Plata	Idem	Si
54	Hernansanz Sanz. Pedro	V	53	C	Idem	Jornalero	Si
55	Herranz Blanco. José	V	27	C	Cruz	Labrador	Si
56	Herranz Barrio. Petra	M	68	V	Real Norte	Sus labores	Si
57	Herranz Cabrera. Eleuterio	V	53	C	Idem	Carnicero	Si
58	Herranz Cabrera. Jesús	V	56	V	Cruz	Labrador	Si
59	Herranz Cabrera. Victorio	V	46	C	Viento	Idem	Si
60	Herranz Herranz. Doroteo	V	88	V	Plata	Jornalero	No
61	Herranz Herranz. Leandro	V	57	C	Idem	Pastor	Si
62	Herranz Manrique. Víctor	V	25	C	Real Norte	Idem	Si
63	Herranz Tordesillas. Juan	V	52	C	Calvario	Jornalero	Si
64	Herranz Vaquero. Domingo	V	45	C	Real Norte	Idem	Si
65	Herrero Sanz. Antioco	V	54	C	Plata	Labrador	Si
66	Herrero Sanz. Eladio	V	45	C	Idem	Idem	Si
67	Herrero Sanz. Isaías	V	59	C	D. C. Muñoz	Industrial	Si
68	Herrero Sanz. Rufino	V	62	C	Curato	Labrador	Si
69	Herrero Vega. Eduardo	V	34	C	Idem	Idem	Si
70	Herrero Vega. María Salomé	M	40	V	Plata	Sus labores	Si
71	Herreiro Vega. Rufino	V	36	C	Hornos	Ebanista	Si
72	Illanas Martín. Juana	M	52	V	Cruz	Sus labores	Si
73	Insua Sanz. Mariano	V	48	C	Real Norte	Jornalero	Si
74	Jerónimo Matarranz. Dionisio	V	46	C	Curato	Labrador	Si
75	Jimeno Delgado. Luis	V	38	C	Plata	Idem	Si
76	Jimeno Delgado. Pedro	V	43	C	D. C. Muñoz	Idem	Si
77	Jimeno Delgado. Urbano	V	48	C	Cruz	Idem	Si
78	Jimeno Vega. Pablo	V	61	C	Curato	Idem	Si
79	Jimeno Vega. Santiago	V	54	C	Viento	Idem	Si
80	López Pérez. Jesús	V	49	C	Calvario	Veterinario	Si
81	López Pérez. Luisa	M	37	S	Pl. Norte	Sus labores	Si
82	López Pérez. Mario	V	34	C	Idem	Practicante farmacia	Si
83	Marcos Bernuy. Orosia	M	59	V	Plata	Sus labores	Si
84	Mardomingo Ballestero. Donato	V	24	C	Real Norte	Labrador	Si
85	Mardomingo Benito. Domingo	V	67	C	Curato	Idem	Si
86	Mardomingo Benito. Marcelo	V	49	S	Idem	Idem	Si
87	Mardomingo Benito. Teodoro	V	52	C	Idem	Idem	Si
88	Mardomingo Berzal. Cándido	V	40	C	Plata	Idem	Si
89	Mardomingo Berzal. Dionisio	V	37	C	Idem	Ebanista	Si
9	Mardomingo Galindo. Bernardo	V	62	C	Don C. Muñoz	Labrador	Si
91	Mardomingo González. María Paz	M	79	V	Real Norte	Sus labores	Si
92	Mardomingo Montarelo. María	M	74	V	Don C. Muñoz	Idem	Si
93	Mardomingo Ortega. Demetrio	V	59	C	Plata	Jornalero	Si
94	Mardomingo Ortega. Ricardo	V	51	C	Real Norte	Idem	Si
95	Mardomingo Velasco. Arcadio	V	41	C	Cruz	Labrador	Si
96	Mardomingo Yubero. Mariano	V	69	C	Pl. Norte	Idem	Si
97	Mardomingo Yuste. Leonardo	V	43	C	Curato	Idem	Si
98	Matey Gala. Silverio	V	30	C	Don C. Muñoz	Idem	Si
99	Matey Sanz. Segundo	V	64	C	Idem	Carnicero	Si
100	Merino Gil. Catalina	M	66	V	Real Norte	Sus labores	Si
101	Merino Martín. Francisco	V	41	C	Cantarranas	Labrador	Si
102	Merino Martín. Lorenzo	V	48	C	Hornos	Idem	Si
103	Merino Martín. Lorenzo	V	39	C	Plata	Idem	Si
104	Merino Martín. Martín	V	44	C	Hornos	Idem	Si
105	Merino Monedero. Victor	V	47	C	Real Norte	Idem	Si
106	Merino Montarelo. Paula	M	65	V	Plata	Sus labores	Si
107	Merino Revuelta. Isidoro	V	42	C	Idem	Labrador	Si
108	Merino Sanz. Claudio	V	72	V	Cruz	Idem	Si
109	Merino Sanz. Eduardo	V	49	C	Plata	Idem	Si
110	Merino Sanz. Eusebio	V	69	V	Pl. Norte	Idem	Si

Número	APELLIDOS Y NOMBRE del Elector	SEXO (V) (M)	EDAD Años cumplidos en 1945	ESTADO Civil — S. C. V.	DOMICILIO (Entidad) (Calle y número)	PROFESION	Instrucción
111	Merino Sanz. Petra	M	70	V	Pl. Norte	Sus labores	Si
112	Migueláñez Martín. Niceta	M	78	V	Real Norte	Idem	Si
113	Montarelo Jimeno. Angel	V	32	C	Cruz	Labrador	Si
114	Montarelo Mardomingo. Anastasio	V	80	V	Hornos	Idem	Si
115	Montarelo Mardomingo. Germán	V	46	V	Plata	Idem	Si
116	Montarelo Mardomingo. Santiago	V	56	V	Real Norte	Secretario Ayt.°	Si
117	Montarelo Sanz. Severiano	V	60	S	Cruz	Labrador	Si
118	Ortega Mardomingo. María	M	72	V	Don C. Muñoz	Sus labores	Si
119	Ortega Tordesillas. Amos	V	57	C	Cantarranas	Labrador	Si
120	Paniagua Ferreras. Gonzálo	V	42	C	Plata	Herrador	Si
121	Pascual Arribas. Sotera	M	69	V	Cruz	Sus labores	Si
122	Peinador Merino. Angela	M	58	V	Pl. Franco	Idem	Si
123	Peinador Sanz. Manuel	V	41	C	Curato	Labrador	Si
124	Peinador Sanz. Zoilo	V	34	C	Pl. Norte	Idem	Si
125	Pérez Escorial. Claudio	V	57	C	Curato	Pastor	Si
126	Perlado Tardón. Faustino	V	60	C	Plata	Industrial	Si
127	Polo Trapero Felisa	M	41	V	Calvario	Sus labores	Si
128	Revuelta Sanz. Angel	V	72	C	Plata	Labrador	Si
129	Revuelta Sanz. Jesusa	M	57	V	Idem	Sus labores	Si
130	Revuelta Velasco. Rebustiana	M	77	V	Idem	Idem	Si
131	Rodriguez Fraile. Eloy	V	49	C	Hornos	Maestro	Si
132	Salamanca Merino. Andrés	V	29	C	Real Norte	Labrador	Si
133	Salamanca Sanz. Macario	V	55	C	Pl. Norte	Idem	Si
134	Salinas Escolar. Tomasa	M	67	V	Hornos	Sus labores	Si
135	Salvador Martín. Tomas	V	44	S	Curato	Sacerdote	Si
136	Santos García. Primitivo	V	46	C	D. C. Muñoz	Labrador	Si
137	Sanz Arribas. Claudio	V	47	C	Hornos	Idem	Si
138	Sanz Arribas. León	V	40	C	Plata	Idem	Si
139	Sanz Arribas. Leoncio	V	49	C	Pl. Norte	Pastor	Si
140	Sanz Blanco. Bonifacio	V	51	C	Cantarranas	Labrador	Si
141	Sanz Bravo. Mariano	V	29	C	Real Norte	Idem	Si
142	Sanz Domingo. Apolinar	V	51	C	Plata	Idem	Si
143	Sanz Fuente. Andrea	M	79	V	Idem	Sus labores	Si
144	Sanz Gala. Mariano	V	55	C	Real Norte	Labrador	Si
145	Sanz González. Andrés	V	50	C	Plata	Idem	Si
146	Sanz Illera. Casto	V	37	C	Calvario	Jornalero	Si
147	Sanz Marcos. Eutiquiano	V	31	C	Plata	Labrador	Si
148	Sanz Mardomingo. Adolfo	V	57	V	Idem	Idem	Si
149	Sanz Mardomingo. Pedro	V	64	C	Idem	Idem	Si
150	Sanz Merino. Teodoro	V	30	C	Idem	Idem	Si
151	Sanz Pascual. Lorenzo	V	40	C	Idem	Idem	Si
152	Sanz Revuelta. Francisco	V	48	C	Viento	Idem	Si
153	Sanz Revuelta. Máximo	V	51	C	Hornos	Idem	Si
154	Sanz Revuelta. Melitón	V	73	C	Cruz	Idem	Si
155	Sanz Salamanca. Jerónimo	V	74	V	Hornos	Jornalero	Si
156	Sanz Salamanca. José	V	75	V	Real Norte	Idem	Si
157	Sanz Salamanca. Mariano	V	71	C	Calvario	Idem	Si
158	Sanz Sanz. Gabriel	V	38	C	Plata	Labrador	Si
159	Sanz Tordesillas. Urbano	V	40	C	Cruz	Caminero	Si
160	Sanz Vega. Asunción	M	63	V	Plata	Sus labores	Si
161	Sanz Vega. Valentina	M	68	V	Cruz	Idem	Si
162	Tapias Martín. Juliana	M	54	S	Hornos	Maestra	Si
163	Tordesillas Gómez. Eleuterio	V	50	C	Dn. C. Muñoz	Labrador	Si
164	Tordesillas Montarelo. Esteban	V	70	V	Real Norte	Idem	Si
165	Tordesillas Sanz. Cristeta	M	44	V	Hornos	Sus labores	Si
166	Tordesillas Sanz. León	V	40	C	Cruz	Labrador	Si
167	Tordesillas Velasco. Isidro	V	38	C	Pl. Norte	Industrial	Si
168	Trapero Zamarro. Eulogia	M	71	V	Calvario	Sus labores	Si
169	Vaca Manrique. Alejandro	V	65	C	Pl. Franco	Sastre	Si
170	Vallejo López. Domingo	V	59	C	Curato	Labrador	Si
171	Viejo Escudero. Ceferino	V	58	C	Plata	Idem	Si
172	Viejo Gala. Gabriel	V	39	C	Idem	Idem	Si
173	Viejo Mardomingo. Remigio	V	76	V	Idem	Idem	Si
174	Virseda Fidalgo. Niceto	V	40	C	Idem	Herrero	Si
175	Virseda Gómez. Pedro	V	77	V	Idem	Idem	Si

Número	APELLIDOS Y NOMBRE del Elector	SEXO (V) (M)	EDAD Años cumplidos en 1945	ESTADO Civil — S. C. V.	DOMICILIO (Entidad) (Calle y número)	PROFESION	INSTRUCCION
176	Yubero González. Inés	M	80	V	Plata	Sus labores	Si

Certifico: *Que la presente lista es la definitiva de electores, formada según Decreto de la Presidencia de 29 de Septiembre de 1945.— Segovia, 26 de Enero de 1946.*

V.º B.º:
El Presidente de la Junta Provincial del Censo Electoral,
Félix García Huerta

El Jefe Provincial de Estadística
Ricardo Palomo

MINISTERIO DE TRABAJO — DIRECCION GENERAL DE ESTADISTICA

Censo Electoral de 1945

PROVINCIA DE SEGOVIA — Municipio de ESCALONA DEL PRADO

Distrito único.—Sección segunda.

Lista definitiva de electores

Número	APELLIDOS Y NOMBRE del Elector	SEXO (V) (M)	EDAD Años cumplidos en 1945	ESTADO Civil — S. C. V.	DOMICILIO (Entidad) (Calle y número)	PROFESION	INSTRUCCION
1	Alvarez Gallego. Modesta	M	56	V	Mediodia	Sus labores	Si
2	Alvarez Valle. Roque	V	79	C	Ronda	Labrador	Si
3	Andrés Llorente. Toribio	V	37	C	Alf.° G. Hoz	Chófer	Si
4	Arahuetes Valverde. Leandro	V	52	C	Honda	Jornalero	Si
5	Arribas Monedero. Simona	M	73	V	Mediodia	Sus labores	Si
6	Arribas Salamanca. Pedro	V	44	C	Ronda	Ganadero	Si
7	Astarloa Martín. Angeles	M	62	V	Idem	Sus labores	Si
8	Ballestero Arribas. Antonio	V	34	C	Alf.° G. Hoz	Labrador	Si
9	Ballestero Gil. Esteban	V	44	C	Ballestero	Idem	Si
10	Ballestero Gil. Gregorio	V	38	C	Mediodia	Idem	Si
11	Ballestero Gil. Urbano	V	42	C	Ronda	Idem	Si
12	Ballestero Mardomingo. Miguel	V	62	C	Alf.° G. Hoz	Idem	Si
13	Barrio Marcos. Donato	V	37	C	Ronda	Ebanista	Si
14	Barrio Marcos. Vicente	V		C	Idem	Idem	Si
15	Blanco Yubero. Baldomero	V	50	C	Alf.° G. Hoz	Labrador	Si
16	Blanco Yubero. Matías	V	47	S	Cruz	Idem	No
17	Bravo Herranz. Pedro	V	41	C	Ronda	Idem	Si
18	Bravo Herranz. Saturnino	V	55	C	Alf.° G. Hoz	Ganadero	Si
19	Bravo Migueláñez. Francisca	M	67	S	Idem	Sus labores	Si
20	Bravo Migueláñez. Nicolás	V	58	C	Idem	Industrial	Si
21	Callejo Ballestero. Eusebio	V	78	C	Honda	Jornalero	Si
22	Casado Castro. Dionisio	V	29	C	Alf.° G. Hoz	Chófer	Si
23	Delgado Jerónimo. Matías	V	29	C	Pozo	Labrador	Si
24	Díez Gómez. Emiliano	V	30	C	Alf.° G. Hoz	Ebanista	Si
25	Díez Gómez. Feliciano	V	68	C	Corpus	Labrador	Si
26	Díez Montarelo. Alejandro	V	48	C	Pozo	Idem	Si
27	Díez Montarelo. Julio	V	41	C	Idem	Jornalero	Si
28	Diez Pesquera. Marcelino	V	67	C	Honda	Zapatero	Si
29	Diez Revuelta. Gregorio	V	43	C	Jorda	Labrador	Si
30	Díez Sanz. Luciano	V	56	C	Alf.° G. Hoz	Idem	Si
31	Díez Sanz. Juan	V	36	C	Pozo	Idem	Si
32	Escorial Herranz. Mariano	V	57	C	Honda	Idem	Si
33	Escudero Merino. Dorotea	M	82	V	Trav. Corpus	Sus labores	Si
34	Escudero Merino. Enrique	V	86	V	Idem	Jornalero	Si
35	Fuente Mateo. Basilio	V	54	C	Ronda	Labrador	Si
36	Fuente Merino. Benigna	M	35	V	Alf.° G. Hoz	Sus labores	Si
37	Fuente Yubero. Diosdado	V	54	C	Ronda	Labrador	Si
38	Fuentes Martín. Cecilio	V	41	C	Corpus	Idem	Si
39	Gala Barrio. Justo	V	75	C	Honda	Idem	Si
40	Gala Diez. Félix	V	47	C	Pozo	Idem	Si
41	Gala Díez. Florentino	V	49	V	Honda	Idem	Si
42	Gala Jimeno. Zoilo	V	42	C	Corpus	Idem	Si
43	García Pastor. Víctor	V	50	C	Ronda	Ebanista	Si
44	García Sanz. Federica	M	58	V	A. G. Hoz	Sus labores	Si
45	Garrido Sanz. Cecilio	V	67	S	Corpus	Caminero	Si

Número	APELLIDOS Y NOMBRE del Elector	SEXO (V) (M)	EDAD Años cumplidos en 1945	ESTADO Civil — S. C. V.	DOMICILIO (Entidad) (Calle y número)	PROFESION	INSTRUCCION
46	Gil Jimeno. Luisa	M	74	V	Ronda	Sus labores	Si
47	Gómez Barrio. Juan	V	76	V	Pozo	Pastor	Si
48	Gómez Gómez. Celestino	V	37	C	A. G. Hoz	Chófer	Si
49	Gómez López. Epifanio	V	59	C	Honda	Ebanista	Si
50	Gómez López. Guillermo	V	57	V	A. G. Hoz	Industrial	Si
51	Gómez Roldán. Florencio	V	44	C	Pozo	Pastor	Si
52	Gómez Roldán. Luis	V	49	C	A. G. Hoz	Idem	Si
53	Gómez Velasco. Joaquín	V	59	S	Idem	Labrador	Si
54	Gómez Pascual. Martín	V	42	C	Idem	Guarnicionero	Si
55	Hernan López. Matías	V	56	C	Pozo	Pastor	Si
56	Herranz Sanz. Celestino	V	45	C	Idem	Labrador	Si
57	Herranz Mardomingo. Mariano	V	61	C	A. G. Hoz	Herrero	Si
58	Herranz Tordesillas. Eugenio	V	44	C	Idem	Labrador	Si
59	Herrero Sanz. Ignacio	V	43	C	Mediodía	Idem	Si
60	Illera Salinas. Buenaventura	V	33	C	A. G. Hoz	Jornalero	Si
61	Illera Sanz. Feliciano	V	69	C	Idem	Idem	Si
62	Jerónimo Cuerdo. Severiano	V	40	C	Honda	Pastor	Si
63	Jerónimo Matarranz. Florentino	V	52	C	A. G. Hoz	Jornalero	Si
64	Jimeno Delgado. Cipriano	V	41	C	Plaza Corpus	Labrador	Si
65	Jimeno Peinador. Cándido	V	63	C	Pozo	Idem	Si
66	López Sanz. Pedro	V	36	C	Honda	Pastor	Si
67	Lucas Pérez. María Cruz	M	63	C	Pozo	Sus labores	Si
68	Manrique Merino. Pablo	V	66	V	Cruz	Labrador	Si
69	Marcos Niño. Elisa	M	54	V	A. G. Hoz	Sus labores	Si
70	Mardomingo Adrados. Anselmo	V	45	S	Honda	Labrador	Si
71	Mardomingo Adrados. Patricio	V	59	C	Idem	Pastor	Si
72	Mardomingo González. María	M	81	V	Pozo	Sus labores	Si
73	Mardomingo Herrero. Pedro	V	50	C	A. G. Hoz	Labrador	Si
74	Mardomingo Herrero. Pedro	V	33	C	Honda	Jornalero	Si
75	Mardomingo Herrero. Victoriano	V	36	C	Ronda	Labrador	Si
76	Mardomingo Jimeno. Ruperta	M	80	V	Pozo	Sus labores	Si
77	Mardomingo Mardomingo. Nicasio	V	34	C	Mediodía	Labrador	Si
78	Mardomingo Montarelo. Gabriel	V	73	V	Pozo	Idem	Si
79	Mardomingo Peinador. Francisco	V	35	C	Honda	Idem	Si
80	Mardomingo Sanz. Basilia	M	46	V	Corpus	Sus labores	Si
81	Mardomingo Sanz. Elías	V	44	C	Honda	Labrador	Si
82	Mardomingo Sanz. Valentina	M	41	V	Poza	Sus labores	Si
83	Mardomingo Velasco. Angel	V	33	C	Sorda	Labrador	Si
84	Mardomingo Velasco. Juan	V	38	C	A. G. Hoz	Idem	Si
85	Mardomingo Yubero. Nicomedes	V	57	C	Ronda	Idem	Si
86	Mardomingo Yubero. Victoriano	V	75	V	Sorda	Idem	Si
87	Martín García. Benito	V	60	C	Honda	Pastor	Si
88	Martín García. Pedro	V	32	C	A. G. Hoz	Industrial	Si
89	Martín Montarelo. Ricardo	V	76	V	Ronda	Labrador	Si
90	Martín Pajares. Margarita	M	68	V	Mediodía	Sus labores	Si
91	Matey Gala. Anastasio	V	32	C	A. G. Hoz	Labrador	Si
92	Mercado Martín. Filemón	V	43	C	P. Corpus	Idem	Si
93	Merino Alvarez. Mariano	V	39	C	Mediodía	Idem	Si
94	Merino Gil. Benito	V	55	C	A. G. Hoz	Idem	Si
95	Merino Gil. Paula	M	60	V	Idem	Sus labores	Si
96	Merino López. Juan	V	36	C	Ronda	Jornalero	Si
97	Merino Monedero. Teodoro	V	60	V	Pozo	Labrador	Si
98	Miguel García. Manuel	V	32	C	Ronda	Jornalero	Si
99	Montarelo Jimeno. Anastasio	V	50	C	Mediodía	Labrador	Si
100	Montarelo Mardomingo. Angela	M	82	V	Idem	Sus labores	Si
101	Montarelo Mardomingo. Florian	V	39	C	Idem	Labrador	Si
102	Montarelo Mardomingo. Julita	M	83	V	Sorda	Sus labores	Si
103	Montarelo Mardomingo. Trifón	V	53	C	Mediodía	Labrador	Si
104	Montarelo Martín. Juan	V	43	C	Idem	Idem	Si
105	Montarelo Martín. Julián	V	35	C	Ronda	Idem	Si
106	Montarelo Martín. Raimundo	V	37	C	T. Corpus	Idem	Si
107	Moreno Pinto. Segundo	V	31	C	Pozo	Electricista	Si
108	Olmos Vega. Saturnina	M	78	V	Idem	Sus labores	Si
109	Pascual Sanz. Lorenzo	V	64	C	Idem	Labrador	Si
110	Peinador Fuente. Nemesio	V	73	C	Mediodía	Idem	Si

Número	APELLIDOS Y NOMBRE del Elector	SEXO (V) (M)	EDAD Años cumplidos en 1945	ESTADO Civil — S. C. V.	DOMICILIO (Entidad) (Calle y número)	PROFESION	Instrucción
111	Peinador Sanz. Vicente	V	43	C	Sorda	Labrador	Si
112	Perlado Fuente. Nicasio	V	33	C	A. G. Hoz	Jornalero	Si
113	Pinillos Andrés. Gumersindo	V	52	C	Idem	Pastor	Si
114	Polo Pérez. Celestino	V	55	C	Idem	Albañil	Si
115	Polo Mardomingo. José	V	27	C	Pozo	Idem	Si
116	Renedo Alvarez. Damián	V	53	C	Idem	Labrador	Si
117	Sacristán Terradillos. Vicente	V	36	C	Idem	Médico	Si
118	Salamanca Migueláñez. Baudilio	V	50	C	Idem	Industrial	Si
119	Salamanca Sanz. Emiliano	V	43	C	Ronda	Labrador	Si
120	Salamanca Sanz. Julián	V	70	C	A. G. Hoz	Idem	Si
121	Salamanca Sanz. Saturnino	V	56	C	Pozo	Idem	Si
122	San Frutos Frutos. Mariano	V	62	C	Idem	Jornalero	Si
123	Sanz Arribas. Aurelio	V	56	C	A. G. Hoz	Labrador	Si
124	Sanz Arribas. Dolores	M	60	V	T. Corpus	Sus labores	Si
125	Sanz Arribas. José	V	48	C	A. G. Hoz	Labrador	Si
126	Sanz Ballestero. Bienvenido	V	36	C	Idem	Idem	Si
127	Sanz Blanco. Fructuoso	V	59	C	Idem	Idem	Si
128	Sanz Fuentes. Ana María	M	79	V	Mediodia	Sus labores	Si
129	Sanz Gala. Teodoro	V	48	C	Corpus	Labrador	Si
130	Sanz Herranz. Bonifacia	M	75	V	Pozo	Sus labores	Si
131	Sanz Mardomingo. Faustino	V	60	C	A. G. Hoz	Labrador	Si
132	Sanz Mardomingo. Francisca	M	84	V	Mediodia	Sus labores	Si
133	Sanz Mardomingo. Mencia	M	66	V	Idem	Idem	Si
134	Sanz Martín. Santiago	V	80	C	Cruz	Labrador	Si
135	Sanz Municio. Mariano	V	50	C	Mediodia	Jornalero	Si
136	Sanz Sanz. Damián	V	45	C	Ronda	Labrador	Si
137	Sanz Sanz. Pedro	V	77	C	Mediodia	Idem	Si
138	Sanz Vega. Florencio	V	54	C	Idem	Idem	Si
139	Sanz Vega. Juan	V	60	C	Pozo	Idem	Si
140	Tapias Martín. Antonio	V	75	C	Idem	Veterinario	Si
141	Tordesillas Gómez. Bienvenido	V	55	C	A. G. Hoz	Labrador	Si
142	Torrego Gil. Francisco	V	36	C	Idem	Chófer	Si
143	Vallejo Sanz. José	V	49	C	Ronda	Labrador	Si
144	Vega Vaquero. Faustino	V	55	C	Pozo	Idem	Si
145	Velasco Bravo. Julián	V	33	C	Corpus	Idem	Si
146	Velasco Fuente. Mariano	V	79	V	A. G. Hoz	Hortelano	Si
147	Velasco Merino. María Cruz	M	66	V	Idem	Sus labores	Si
148	Viejo Gala. Engracia	M	42	V	Pozo	Idem	Si
149	Viejo Gala. Valentín	V	48	C	Mediodia	Jornalero	Si
150	Viejo Mardomingo. Luciano	V	53	C	T. Corpus	Labrador	Si
151	Viejo Sanz. Santiago	V	44	C	Mediodia	Jornalero	Si
152	Yubero Gómez. Tiburcio	V	69	C	Honda	Labrador	Si
153	Yubero Velasco. Eustaquio	V	47	C	Sorda	Idem	Si

Certifico: *Que la presente lista es la definitiva de electores, formada según Decreto de la Presidencia de 29 de Septiembre de 1945.—Segovia, 26 de Enero de 1946.*

V.º B.º:
El Presidente de la Junta Provincial del Censo Electoral
Félix García Huerta

El Jefe Provincial de Estadística,
Ricardo Palomo

MINISTERIO DE TRABAJO — DIRECCION GENERAL DE ESTADISTICA

Censo Electoral de 1945

PROVINCIA DE SEGOVIA — Municipio de ESCARABAJOSA DE CABEZAS

Distrito único.—Sección única.

Lista definitiva de electores

Número	APELLIDOS Y NOMBRE del Elector	SEXO (V) (M)	EDAD Años cumplidos en 1945	ESTADO Civil — S. C. V.	DOMICILIO (Entidad) (Calle y número)	PROFESION	INSTRUCCION
1	Aguado Castro. Olaya	M	77	V	Escarabajosa de Cabezas	Sus labores	No
2	Alberto Herrero. Gregoria	M	81	V	—	Idem	Si
3	Alvarez Arribas. Marcos	V	32	C	—	Labrador	Si
4	Alvarez Conde. Raimundo	V	60	C	—	Idem	Si
5	Alvarez Sancho. Faustino	V	49	C	—	Jornalero	Si
6	Antón Frutos. Juan	V	39	C	—	Retirado	Si
7	Antón Frutos. Mariano	V	43	C	—	Industrial	Si
8	Antón Herranz. Heliodoro	V	68	C	—	Jornalero	Si
9	Arandilla Bernabé. Doroteo	V	59	S	—	Labrador	Si
10	Arandilla Bernabé. Teófilo	V	44	C	—	Idem	Si
11	Arribas Arribas. Epifania	M	52	V	—	Sus labores	Si
12	Arribas Arribas. Eusebio	V	59	C	—	Labrador	Si
13	Arribas Arribas. Joaquín	V	29	C	—	Idem	Si
14	Arribas Frutos. Deogracias	V	70	C	—	Jornalero	Si
15	Arribas Herranz. Saturnina	M	69	V	—	Sus labores	Si
16	Arribas Herranz. Venancio	V	62	C	—	Labrador	Si
17	Arribas Martín. Francisco	V	32	C	—	Idem	Si
18	Arribas Martín. Paulino	V	37	C	—	Albañil	Si
19	Arribas Yuste. Felisa	M	51	V	—	Sus labores	Si
20	Avial Merino. Teodoro	V	49	C	—	Jornalero	Si
21	Avila Merino. Félix	V	32	C	—	Albañil	Si
22	Avila Migueláñez. Elisa	M	69	V	—	Sus labores	Si
23	Avila Migueláñez. Máximo	V	57	V	—	Labrador	Si
24	Avila Migueláñez. Simón	V	61	V	—	Albañil	Si
25	Ballestero Pedrazuela. Felicitas	M	49	V	—	Sus labores	Si
26	Bernabé Acebes. Francisco	V	38	C	—	Industrial	Si
27	Bernabé Aguado. Braulio	V	50	C	—	Labrador	Si
28	Bernabé Arribas. Agueda	M	69	V	—	Sus labores	No
29	Bernabé Arribas. Isaac	V	83	V	—	Labrador	Si
30	Bernabé Bernabé. Celestino	V	48	C	—	Idem	Si
31	Bernabé Gómez. Constantino	V	66	C	—	Jornalero	Si
32	Bernabé González. Serapio	V	56	V	—	Labrador	Si
33	Bernabé Herranz. Isaias	V	52	V	—	Idem	Si
34	Bernabé Herranz. Jorge	V	49	C	—	Idem	Si
35	Bernabé Martín. Eutimio	V	45	C	—	Idem	Si
36	Bernabé Martín. Juan	V	55	C	—	Pastor	Si
37	Bernabé Martín. Julián	V	52	C	—	Obrero	Si
38	Bernabé Martín. Remigio	V	38	C	—	Jornalero	Si
39	Bernabé Martín. Victoriano	V	58	V	—	Retirado	Si
40	Bernabé Yubero. Juan	V	64	C	—	Labrador	Si
41	Bravo Encinas. Macario	V	60	C	—	Jornalero	Si
42	Burgos Domingo. Luis	V	58	C	—	Labrador	Si
43	Castro Mayoz. Fernando	V	55	C	—	Médico	Si
44	Domingo Gómez. Felipe	V	32	C	—	Dependiente	Si
45	Domingo Monedero. Braulio	V	76	V	—	Industrial	Si

Número	APELLIDOS Y NOMBRE del Elector	SEXO (V) (M)	EDAD Años cumplidos en 1945	ESTADO Civil — S. C. V.	DOMICILIO (Entidad) (Calle y número)	PROFESION	Instrucción
46	Escribano Sáncho. Mariano.....	V	41	C	Escarabajosa de Cab zas..	Pastor.....	Si
47	Frutos Avial. Agustín.....	V	58	C	—	Secretario.....	Si
48	Frutos Avial. Ca'ixto.....	V	62	C	—	Cartero.....	Si
49	Fuentes Arribas. León.....	V	63	C	—	Labrador.....	Si
50	Fuentes Arribas. Roque.....	V	50	C	—	Idem	Si
51	Fuentes Herranz. Lázaro.....	V	36	C	—	Idem	Si
52	Fuentes Martín. Atilano.....	V	36	C	—	Idem	Si
53	Fuentes Martín. Mariano.....	V	39	C	—	Idem	Si
54	Fuentes Miguelañez. Dominica...	M	67	V	—	Sus labores.....	Si
55	Fuentes Municio. Vicente.....	V	64	C	—	Labrador.....	Si
56	Fuentes Sanz. Mariano.....	V	57	C	—	Idem	Si
57	García Avila. Marcelina.....	M	73	V	—	Sus labores.....	Si
58	García Burgos. Julio.....	V	54	C	—	Labrador.....	Si
59	García García. Santiago.....	V	39	C	—	Panadero	Si
60	García Luquero. Julio.....	V	49	C	—	Jornalero	Si
61	García Luquero. Pedro.....	V	44	C	—	Pastor.....	Si
62	García Minguela. Gumersindo....	V	87	V	—	Jornalero.....	Si
63	García Pascual. Jorge	V	71	V	—	Labrador.....	Si
64	García Sanz. Cecilo.....	V	62	C	—	Pasror.....	Si
65	García Sanz. Manuel.....	V	46	C	—	Guarda	Si
66	Gómez Fuentes. Isidoro.....	V	41	C	—	Labrador.....	Si
67	Gómez Fuentes. Julio.....	V	36	C	—	Idem	Si
68	Gómez Gala. Paula.....	M	60	V	—	Sus labores	No
69	Gómez Gallego. Antonio	V	53	V	—	Labrador.....	Si
70	Gómez Miguelañez. Pantaleón....	V	63	C	—	Idem	Si
71	Gómez Redondo. Rufino.....	V	58	C	—	Pastor.....	Si
72	Gómez Roda. Fedro.....	V	79	V	—	Labrador.....	Si
73	Gozalo Sanz. Tomás	V	41	C	—	Maestro N.....	Si
74	Guedán Manrique. Victoriano	V	32	C	—	Labrador.....	Si
75	Herranz Arribas. Daniel.....	V	26	C	—	Idem	Si
76	Herranz Arribas. Felicisimo.....	V	29	C	—	Idem	Si
77	Herranz Arribas. Máximo	V	42	C	—	Idem	Si
78	Herranz Conde. Simón	V	73	C	—	Idem	Si
79	Herranz López. Benito.....	V	52	V	—	Idem	Si
80	Herranz Martín. Gonzalo.....	V	32	C	—	Idem	Si
81	Herranz Sanz. Juana.....	M	42	S	—	Maestra Nacional ..	Si
82	Herranz Torrego. Paulino.....	V	37	C	—	Industrial	Si
83	Herranz Yagüe. Melitón	V	44	S	—	Sacerdote.....	Si
84	Iglesias Avila. Salustiano.....	V	59	V	—	Labrador.....	Si
85	López Alvarez. Serápio.....	V	59	C	—	Idem	Si
86	López Cardiél. María.....	M	76	V	—	Sus labores	No
87	López Guedan. Bonifacia.....	M	68	V	—	Idem	No
88	López Guedan. Manuela	M	77	V	—	Idem	Si
89	Llorente Yubero. Amando.....	V	49	C	—	Labrador.....	Si
90	Mardomingo Benito. Francisco ...	V	69	C	—	Jornalero.....	Si
91	Marinas Bernabé. Dionisio.....	V	34	C	—	Albañil	Si
92	Marinas Bernabé. Julio	V	40	C	—	Idem	Si
93	Marinas Martín. Julián.....	V	46	V	—	Idem	Si
94	Martín Alvarez. Francisca.....	M	67	V	—	Sus labores.....	Si
95	Martín Arribas. Aquilino.....	V	53	C	—	Labrador.....	Si
96	Martín Arribas. Atanasia.....	M	74	V	—	Sus labores.....	No
97	Martín Arribas. Juan.....	V	82	V	—	Labrador.....	Si
98	Martín Bermejo. Abundio.....	V	33	V	—	Idem	Si
99	Martín Bernabé. Hermenegilda...	M	67	V	—	Sus labores.....	Si
100	Martín Bernabé. Luciana.....	M	69	V	—	Idem	Si
101	Martín Bernabé. Mariano.....	V	64	C	—	Labrador.....	Si
102	Martín Bernabé. Víctor.....	V	41	C	—	Idem	Si
103	Martín García. Abundio.....	V	33	C	—	Idem	Si
104	Martín García. Doroteo.....	V	37	C	—	Idem	Si
105	Martín Herranz. Agustín.....	V	49	V	—	Idem	Si
106	Martín Herranz. Marcelino	V	51	C	—	Idem	Si
107	Martín Herranz. Ramón.....	V	36	C	—	Idem	Si
108	Martín Herranz. Rufino	V	55	C	—	Idem	Si
109	Martín Gimeno. Cándida.....	M	71	V	—	Sus labores.....	Si
110	Martín Lafuente. Bernardino	V	70	C	—	Labrador.....	Si

Número	APELLIDOS Y NOMBRE del Elector	SEXO (V) (M)	EDAD Años cumplidos en 1945	ESTADO Civil — S. C. V.	DOMICILIO (Entidad) (Calle y número)	PROFESION	INSTRUCCIÓN
111	Martín Manrique. Zacarías	V	50	C	Escarabajosa de Cabezas	Labrador	Si
112	Martín Pedrazuela. Francisco	V	39	C	—	Idem	Si
113	Martín Pedrazuela. Juan	V	41	C	—	Idem	Si
114	Martín Rubio. Anacleto	V	57	C	—	Idem	Si
115	Martín Rubio. Andrés	V	62	V	—	Idem	Si
116	Mateo Gómez. Julio	V	37	C	—	Industrial	Si
117	Mutute Arribas. Máximo	V	43	C	—	Labrador	Si
118	Matute Gómez. Víctor	V	36	C	—	Idem	Si
119	Matute Sanz. Andrea	M	60	V	—	Sus labores	Si
120	Matute Sanz. Claudio	V	71	V	—	Labrador	Si
121	Matute Sanz. Fermín	V	67	V	—	Labrador	Si
122	Matute Sanz. Hilario	V	74	V	—	Idem	Si
123	Matute Yubero. Hilario	V	48	C	—	Jornalero	Si
124	Merino Roldan Sotero	V	62	C	—	Pastor	Si
125	Merino Valverde. Pedro	V	29	C	—	Zapatero	Si
126	Miguelañez Avila. Emiliano	V	36	C	—	Labrador	Si
127	Miguelañez Bernabé. Eusebio	V	59	C	—	Idem	Si
128	Miguelañez Bernabé. Gregorio	V	68	C	—	Idem	Si
129	Miguelañez Pedrazuela. Julio	V	38	C	—	Idem	Si
130	Miguelañez Pedrazuela. Mariano	V	42	C	—	Idem	Si
131	Miguelañez Rubio. Mariano	V	79	C	—	Industrial	Si
132	Nicolas Arribas. Alfonso	V	58	C	—	Herrero	Si
133	Otero Arranz. Mariano	V	70	C	—	Jornalero	No
134	Pablos García. Mariano	V	43	C	—	Idem	Si
135	Pascual Llorente. Luis	V	38	C	—	Panadero	Si
136	Pedrazuela Escudero. Santiago	V	42	C	—	Labrador	Si
137	Pedrazuela Marinas. Isidoro	V	42	C	—	Idem	Si
138	Pedrazuela Miguelañez. Antolín	V	62	C	—	Idem	Si
139	Pedrazuela Miguelañez. León	V	75	C	—	Idem	Si
140	Pedrazuela Miguelañez. Marcelino	V	68	C	—	Idem	Si
141	Pedrazuela Monjas. Ignacia	M	78	V	—	Sus labores	Si
142	Pedrazuela Yubero. Justino	V	39	C	—	Labrador	Si
143	Peña Yagüe. Teótimo	V	37	C	—	Pastor	Si
144	Pinela Gil. Antonia	M	44	V	—	Sus labores	Si
145	Pinela Sanz. Demetrio	V	48	C	—	Labrador	Si
146	Pinela Sanz. Jacinto	V	30	C	—	Idem	Si
147	Pintado Ramos. Angel	V	24	S	—	Estanquero	Si
148	Pintado Ramos. Rosario	M	39	V	—	Sus labores	Si
149	Postigo Pinela. Manuel	V	29	C	—	Labrador	Si
150	Ramos Ballesteros. Dámaso	V	79	C	—	Idem	Si
151	Ramos Valle. Antonino	V	46	C	—	Idem	Si
152	Roldan Iglesias. Argimiro	V	44	C	—	Jornalero	Si
153	Roldan Iglesias. Mariano	V	41	C	—	Idem	Si
154	Roldan Martín. Emilio	V	73	C	—	Idem	Si
155	Sanchez Rubio. Amalio	V	70	C	—	Idem	Si
156	Sanchez Sancho. Florencio	V	37	C	—	Herrador	Si
157	Sancho García. Inés	M	76	V	—	Sus labores	No
158	San Felipe Anaya. Teodoro	V	38	C	—	Sacristán	Si
159	Santos Pérez. Bernardo	V	48	V	—	Molinero	Si
160	Santos Pérez. Cosme	V	77	C	—	Jornalero	Si
161	Santos Pérez. Juan	V	48	C	—	Obrero	Si
162	Sanz González. Angela	M	85	V	—	Sus labores	Si
163	Torrego Oviedo. Eugenio	V	61	C	—	Caminero	Si
164	Torrego Oviedo. Roberta	M	66	V	—	Sus labores	No
165	Valverde Merino. Félix	V	50	C	—	Jornalero	No
166	Valverde Merino. Fructuoso	V	63	C	—	Idem	Si
167	Valverde Merino. Gil	V	61	C	—	Pastor	Si
168	Valverde Merino. Isaac	V	67	C	—	Idem	Si
169	Yubero Bernabé. Angel	V	57	C	—	Labrador	Si
170	Yubero Bernabé. Mauricio	V	61	C	—	Idem	Si
171	Yubero Matute. Lorenzo	V	37	V	—	Idem	Si
172	Yubero Merino. José	V	36	C	—	Idem	Si
173	Yubero Ramos. Salustiano	V	59	C	—	Idem	Si
174	Yuste Aguado. Felipa	M	46	V	—	Sus labores	Si
175	Yuste Arribas. Florentino	V	43	C	—	Labrador	Si

Número	APELLIDOS Y NOMBRE del Elector	SEXO (V) (M)	EDAD Años cumplidos en 1945	ESTADO Civil — S. C. V.	DOMICILIO (Entidad) (Calle y número)	PROFESION	INSTRUCCION
176	Yuste Arribas. Inocencio.....	V	43	C	Escarabajosa de Cabezas..	Labrador.....	Si
177	Yuste Arribas. Restituta.....	M	51	V	— Idem	Sus labores.....	Si
178	Yuste López. Juan.....	V	32	C	— Idem	Labrador.....	Si
179	Yuste López. Millán.....	V	54	C	— Idem	Idem	Si
180	Yuste López. Patricio.....	V	41	C	— Idem	Idem	Si
181	Yuste Rubio. Aureliana.....	M	72	V	— Idem	Sus labores.....	Si

Certifico: *Que la presente lista es la definitiva de electores, formada según Decreto de la Presidencia de 29 de Septiembre de 1945.—Segovia, 26 de Enero de 1946.*

El Jefe Provincial de Estadística,
Ricardo Palomo

V.º B.º:
El Presidente de la Junta Provincial del Censo Electoral,
Félix García Huerta

MINISTERIO DE TRABAJO — DIRECCION GENERAL DE ESTADISTICA

Censo Electoral de 1945

PROVINCIA DE SEGOVIA — Municipio de ESCOBAR DE POLENDOS

Distrito único.—Sección única.

Lista definitiva de electores

Número	APELLIDOS Y NOMBRE del Elector	SEXO (V) (M)	EDAD Años cumplidos en 1945	ESTADO Civil — S. C. V.	DOMICILIO (Entidad) (Calle y número)	PROFESION	INSTRUCCION
1	Abad Conde. Estanislao	V	43	C	Pinillos	Médico	Si
2	Abad Lucas. Inés	M	70	V	Escobar	Sus labores	Si
3	Abad Migueláñez. Baldomero	V	34	C	Pinillos	Industrial	Si
4	Abad Migueláñez. Mariano	V	44	C	Escobar	Idem	Si
5	Abellón Hernando. Mariano	V	40	C	—	Pastor	Si
6	Aragón San José. Salvador	V	31	C	Villovela	Labrador	Si
7	Aragón Yubero. Santiago	V	61	C	—	Idem	Si
8	Arranz Cárdaba. Daniel	V	36	C	Pinillos	Idem	Si
9	Arribas Arribas. Cosme	V	57	C	Escobar	Idem	Si
10	Arribas Blanco. Basilio	V	41	C	—	Obrero Agrícola	Si
11	Arribas Martín. Juan	V	28	C	Peñarrubias	Labrador	Si
12	Arribas Ramos. Eugenio	V	40	C	Parral	Idem	Si
13	Arribas Santiuste. Ciriaco	V	34	C	Peñarrubias	Obrero agrícola	Si
14	Barrio Marinas. Bernabé	V	41	C	Escobar	Maestro nacional	Si
15	Barroso Gil. Alejandro	V	27	C	—	Albañil	Si
16	Barroso Gil. Clodoaldo	V	34	C	—	Idem	Si
17	Bermejo Minguez. Estanislao	V	81	V	Parral	Subsidiado	Si
18	Borreguero Cardiel. Ambrosio	V	64	C	Peñarrubias	Labrador	Si
19	Borreguero Miguel. Anastasio	V	33	C	Parral	Idem	Si
20	Bravo Gil. Basilio	V	59	C	Pinillos	Idem	Si
21	Cardiel Martín. María	M	78	V	Escobar	Sus labores	Si
22	Cardiel Yuste. Pedro	V	49	C	Pinillos	Labrador	Si
23	Castellanos Gonzá'ez. Segundo	V	50	C	—	Idem	Si
24	Cruz Velasco. Tomás	V	28	C	Parral	Hortelano	Si
25	Cuerdo Gil. Mariano	V	48	C	Peñarrubias	Labrador	Si
26	Cuerdo Gil. Pedro	V	43	C	—	Idem	Si
27	Encinas Castellanos. Fausto	V	64	V	Pinillos	Idem	Si
28	Encinas Castellanos. Hipólito	V	47	C	Peñarrubias	Idem	Si
29	Encinas Lucia. Donato	V	46	C	—	Idem	Si
30	Frutos Jaramillo. Sixto	V	61	C	Pinillos	Secretario Ayunt.°	Si
31	Fuentes López. Victoriano	V	40	S	Escobar	Labrador	Si
32	Galindo Castellanos. Heliodora	M	58	V	Pinillos	Sus labores	Si
33	Garrido García. Román	V	38	C	Villovela	Panadero	Si
34	Garrido Valle. Modesta	M	40	V	—	Sus labores	Si
35	Gil Bernúy. Alejo	V	60	V	Escobar	Labrador	Si
36	Gil Bernúy. Avelino	V	62	C	—	Obrero Agrícola	Si
37	Gil Francisco. Fidel	V	65	C	—	Propietario	Si
38	Gil Galindo. Pedro	V	30	C	Pinillos	Labrador	Si
39	Gil López. Angel	V	33	C	Peñarrubia	Molinero	Si
40	Gil Merino. Eladio	V	47	C	—	Obrero agrícola	Si
41	Gil Migueláñez. Frutos	V	69	C	Villovela	Labrador	Si
42	Gil Rodríguez. Argimiro	V	68	C	Pinillos	Idem	Si
43	Gil Rubio. Fernando	V	27	C	Villovela	Idem	Si
44	Gómez Gómez. Moisés	V	52	C	Pinillos	Idem	Si
45	Gómez Huertas. Juan	V	48	C	—	Obrero agrícola	Si

Número	APELLIDOS Y NOMBRE del Elector	SEXO (V) (M)	EDAD Años cumplidos en 1945	ESTADO Civil — S. C. V.	DOMICILIO (Entidad) (Calle y número)	PROFESION	INSTRUCCION
46	Gómez Lázaro. Apolinar	V	63	C	Parral	Pastor	Si
47	Gómez Roda. Augusto	V	54	C	Pinillos	Labrador	Si
48	Gómez Roda. Gregorio	V	68	C	—	Propietario	Si
49	Gómez Roda. Olón	V	70	C	—	Idem	Si
50	Gómez Roda. Timotea	M	56	V	Escobar	Panadera	Si
51	Gómez Torrego. Bernardo	V	39	C	Pinillos	Labrador	Si
52	Gómez Torrego. Valentín	V	44	C	Escobar	Idem	Si
53	Gómez Velasco. Isaac	V	67	C	—	Herrero	Si
54	Gonzaga San Juan. Luis	V	43	C	—	Idem	Si
55	González Martín. Hipólito	V	45	C	—	Labrador	Si
56	Guedán Gómez. Doroteo	V	47	C	—	Idem	Si
57	Guedán Gómez. Melchor	V	48	C	—	Propietario	Si
58	Heredero Castellanos. Basilio	V	59	C	Pinillos	Labrador	Si
59	Heredero Gómez. Jorge	V	59	C	—	Idem	Si
60	Heredero Yuste. Basilio	V	66	S	—	Propietario	Si
61	Heredero Yuste. Juan	V	64	C	—	Labrador	Si
62	Herrero García. Marcos	V	65	C	Escobar	Molinero	Si
63	Herrero Gilmartín Mariano	V	48	C	Parral	Hortelano	Si
64	Higuera Castellanos. Eliseo	V	41	C	Pinillos	Labrador	Si
65	Higuera Castellanos. Eustaquio	V	51	C	—	Idem	Si
66	Iglesias Rincón. Cecilio	V	42	C	Peñarrubias	Idem	Si
67	Jimeno López. Isidro	V	80	C	Pinillos	Maestro jubilado	Si
68	López Arranz. Juan	V	50	C	—	Pastor	Si
69	López Cruz. Jacinta	M	66	V	Peñarrubias	Sus labores	Si
70	López Matarranz. Emiliano	V	33	C	Escobar	Labrador	Si
71	López Matarranz. Jaime	V	38	C	—	Idem	Si
72	López Niño. Faustino	V	40	C	—	Idem	Si
73	López Sanz. Marceliano	V	47	C	Parral	Idem	Si
74	Losañez Miguel. Juan	V	37	S	Villovela	Sacerdote	Si
75	Lucía López. Francisco	V	51	V	Peñarrubias	Labrador	Si
76	Llorente Gil. Juan	V	58	C	Escobar	Obrero agrícola	Si
77	Manrique Gil. Julio	V	63	C	Villovela	Labrador	Si
78	Manrique Marcos. Víctor	V	49	C	Peñarrubias	Idem	Si
79	Manrique Martín. Leonor	M	49	V	Villovela	Sus labores	Si
80	Manrique Merino. Deogracias	V	58	C	—	Labrador	Si
81	Marcos Cuadrado. Regino	V	77	V	Escobar	Propietario	Si
82	Marcos Medialdea. Ildefonso	V	33	C	Pinillos	Labrador	Si
83	Marcos Niño. Angel	V	56	C	Parral	Idem	Si
84	Marcos Niño. María	M	49	V	—	Sus labores	Si
85	Marcos Yuste. Teodosio	V	43	S	Pinillos	Labrador	Si
86	Marcos Yuste. Ubaldo	V	54	V	—	Idem	Si
87	Mardomingo Andrés. Mateo	V	80	V	Peñarrubias	Idem	Si
88	Mardomingo Arribas. Restituto	V	40	C	—	Idem	Si
89	Martín Arribas. Crescencio	V	55	V	Villovela	Idem	Si
90	Martín Arribas. Francisco	V	69	C	—	Idem	Si
91	Martín Escolar. Segundo	V	58	C	Pinillos	Industrial	Si
92	Martín Frutos. Concepción	M	60	V	Parral	Sus labores	Si
93	Martín Frutos. Germán	V	59	C	Villovela	Labrador	Si
94	Martín Hijosa. Ricardo	V	29	C	Escobar	Viverista	Si
95	Martín Luquero Zacariss	V	41	C	—	Labrador	Si
96	Martín Martín. Emeterio	V	44	C	Pinillos	Maestro nacional	Si
97	Martín Martín. Pilar	M	46	V	Peñarrubias	Maestra Nacional	Si
98	Martín Pérez. Eusebio	V	68	V	Pinillos	Impedido	Si
99	Martín Santos. Valentina	M	66	V	Peñarrubias	Maestra jubilada	Si
100	Martín Torrego. Fermín	V	50	C	Escobar	Industrial	Si
101	Martín Torrego. Pablo	V	45	C	Pinillos	Albañil	Si
102	Martín Velasco. Gregoria	M	75	V	Villovela	Sus labores	Si
103	Matesanz Higuera. Juan	V	53	C	—	Labrador	Si
104	Matesanz Pesquera. Bernardino	V	48	C	Escobar	Obrero agrícola	No
105	Medialdea Yuste. Gabina	M	69	V	Pinillos	Sus labores	Si
106	Merino Gil. Celestino	V	69	C	—	Labrador	Si
107	Merino Monedero. Emilio	V	45	C	Villovela	Idem	Si
108	Merino Rubio. Calixto	V	62	C	—	Idem	Si
109	Merino Torrego. Marino	V	33	C	Pinillos	Idem	Si
110	Miguelañez Gil. María	M	72	V	Escobar	Sus labores	Si

Número	APELLIDOS Y NOMBRE del Elector	SEXO (V) (M)	EDAD Años cumplidos en 1945	ESTADO Civil — S. C. V.	DOMICILIO (Entidad) (Calle y número)	PROFESION	INSTRUCCION
111	Migueláñez López. Cristobal	V	26	C	Villovela	Labrador	Si
112	Mínguez Luengo. Ramón	V	35	C	Parral	Maestro Nacional	Si
113	Moreno Sancho. Lorenzo	V	58	C	Peñarrubias	Obrero agrícola	Si
114	Muñoz Gil. Vicente	V	36	C	—	Mutilado	Si
115	Muñoz López. Baldomero	V	56	C	—	Labrador	Si
116	Muñoz López. Dionisio	V	74	C	—	Idem	Si
117	Niño Andrés. Mariano	V	48	C	Escobar	Industrial	Si
118	Pascual Virseda. Edmundo	V	41	C	Pinillos	Labrador	Si
119	Pérez Marcos. Segundo	V	51	C	Escobar	Idem	Si
120	Portillo Adeva. Felipe	V	61	V	—	Obrero agrícola	Si
121	Portillo Adeva. Marcelino	V	67	C	—	Labrador	Si
122	Portillo Roldán. Leonardo	V	31	C	—	Idem	Si
123	Ríoperez Gil. Mariano	V	65	C	—	Idem	Si
124	Ríoperez Merino. Félix	V	33	C	—	Obrero agrícola	Si
125	Roda Heredero. Eusebia	M	47	S	Pinillos	Sus labores	Si
126	Roda Roda. Matilde	M	48	V	—	Idem	Si
127	Romano Martín. Máximo	V	29	C	Parral	Labrador	Si
128	Romano Merino. Eugenio	V	53	C	Villovela	Idem	Si
129	Romero López. Nicanor	V	29	C	Parral	Idem	Si
130	Rosa Vaquero. Teodora	M	57	V	Pinillos	Sus labores	Si
131	Rubio Velasco. Luis	V	44	C	Villovela	Labrador	Si
132	Rubio Velasco. Macario	V	59	C	Pinillos	Idem	Si
133	Rubio Velasco. Pablo	V	48	C	Villovela	Idem	Si
134	Sacristán Esteban. Leandro	V	69	C	Parral	Guarda jurado	Si
135	Sacristán Herranz. Anastasio	V	36	C	—	Idem	Si
136	Sancho Mardomingo. Severo	V	51	S	Peñarrubias	Labrador	Si
137	San Felipe Tomillo. Félix de	V	52	C	Escobar	Idem	Si
138	Santiago Expósito. Felipe de	V	45	C	Peñarrubias	Idem	Si
139	Sanz Adeva. Cándido	V	60	C	Pinillos	Idem	Si
140	Sanz Adeva. Casiano	V	57	C	—	Idem	Si
141	Sanz Medialdea. Benigno	V	44	C	—	Industrial	Si
142	Sanz Navares. Nicolás	V	47	C	Villovela	Pastor	Si
143	Torrego Manrique. Fidel	V	39	C	—	Labrador	Si
144	Torrego Migueláñez. José	V	62	C	—	Idem	Si
145	Torres Tejedor. Eustaquio	V	39	C	Pinillos	Idem	Si
146	Valle Borreguero. Norberto	V	47	C	Villovela	Obrero agrícola	Si
147	Valle Valle. León de	V	80	V	—	Labrador	Si
148	Valle Velasco. Cipriano	V	53	C	Parral	Idem	Si
149	Valle Velasco. Cleto	V	47	C	—	Idem	Si
150	Valle Velasco. Jesús	V	55	V	Villovela	Idem	Si
151	Viejo Escudero. Conrado	V	53	C	Escobar	Propietario	Si
152	Viejo Escudero. Urbano	V	60	S	—	Sarcerdote	Si
153	Yuste González. Pedro	V	45	C	Pinillos	Labrador	Si
154	Yuste Roda. Apolinar	V	51	C	—	Idem	Si

Certifico: *Que la presente lista es la definitiva de electores, formada según Decreto de la Presidencia de 29 de Septiembre de 1945.—Segovia, 26 de Enero de 1946.*

V.º B.º:
El Presidente de la Junta Provincial del Censo Electoral
Félix García Huerta

El Jefe Provincial de Estadística,
Ricardo Palomo

MINISTERIO DE TRABAJO — DIRECCION GENERAL DE ESTADISTICA

Censo Electoral de 1945

PROVINCIA DE SEGOVIA — Municipio de EL ESPINAR

Distrito primero.—Sección primera.

Lista definitiva de electores

Número	APELLIDOS Y NOMBRE del Elector	SEXO (V) (M)	EDAD Años cumplidos en 1945	ESTADO Civil — S. C. V.	DOMICILIO (Entidad) (Calle y número)	PROFESION	INSTRUCCION
1	Abadia Rodríguez. Antonio	V	39	C	Concepción, 18	Albañil	No
2	Alonso Gila. Agustín	V	69	C	Pl. H. Alcázar	Propietario	Si
3	Alonso Gila. María Paz	M	68	V	J. Apellániz Travesia, 26	Sus labores	Si
4	Alonso Gila. Saturia	M	78	V	Idem	Idem	Si
5	Alvarez Excanciano. Cesareo	V	30	C	Peregrinos	Jornalero	Si
6	Alvarez Muñumel. Antonio	V	57	C	Idem , 16	Idem	Si
7	Alvarez Muñumel. Benjamín	V	55	C	S. Roque, 9	Zapatero	Si
8	Andrés Rincón. Leoncia	M	46	S	Pl. H. Alcálzar, 17	Telefonista	Si
9	Arribas Barreno. Valeriana	M	60	V	Peña Pregonera, 1	Sus labores	Si
10	Baquez Castillo. Teresa	M	74	V	Concepción, 18	Pensionista	Si
11	Ballesteros Rodríguez. Juan	V	70	C	General Franco. 2	Propietario	Si
12	Barreno Antón. Isidoro	V	44	V	Peregrinos, 6	Sirviente	Si
13	Barreno García. León	V	35	C	S. Roque, 18	Albañil	Si
14	Barreno González. Jacinta	M	47	V	T.ª General Franco, 8 dpº.	Sus labores	Si
15	Barreno González. Rafael	V	50	C	Soledad, 29	Labrador	Si
16	Barreno Gutiérrez. Ciriaco	V	55	C	S Roque, 22	Jornalero	No
17	Barreno Gutiérrez. Nicolás	V	70	V	Soledad, 33	Empleado	Si
18	Barreno Núñez. Moisés	V	63	V	Idem , T.ª 21	Labrador	Si
19	Barreno Núñez. Santiago	V	49	S	S. Roque	Jornalero	Si
20	Barreno Rodríguez. Anastasia	M	57	V	Soledad, 13	Sus labores	No
21	Barreno Rodríguez. Teodora	M	51	V	J. Apellániz, T.ª 21	Idem	No
22	Barreno Villa. José	V	37	C	Idem , 28	Chófer	Si
23	Bartolomé Manso. Mariano	V	46	C	Concepción	Jornalero	Si
24	Bartolomé Martín. Martina	M	60	V	Norte, 13	Sus labores	Si
25	Bartolomé Pérez. Esteban	V	46	C	J. Apellániz, T.ª 1	Carrero	Si
26	Benito Fernández. José	V	35	C	General Franco, 16	Pastor	Si
27	Benito Ordoñez. María Soledad	M	61	S	Pl. Cristo Rey. 4	Propietaria	Si
28	Benito Silvestre. Margarita	M	72	V	S. Roque, 28	Sus labores	Si
29	Bermejo Heras. Pedro	V	31	C	Soledad, 2	Comerciante	Si
30	Betegón Geromini. Cipriano	V	29	C	General Franco, 19	Propietario	Si
31	Blanco Gómez. Tiburcio	V	51	C	S. Roque, 7	Jornalero	Si
32	Bravo Miño. Bernardino	V	63	C	Peña Pregonera, T.ª 7	Labrador	Si
33	Cámara Brasas. Mariano	V	56	C	J. Apellániz, T.ª 9	Carrero	Si
34	Cámara Martín. Manuel	V	64	C	Peregrinos, 18	Panadero	Si
35	Campo García. Ciriaco	V	67	C	M. Perales, 9	Labrador	Si
36	Campo García. Julián	V	69	V	General Franco, 27	Jubilado	Si
37	Castro Alonso. Juan	V	39	C	S. Roque, 19	Chófer	Si
38	Claver Caro. José	V	32	C	General Franco, 23	Pintor	Si
39	Carbacho González. Felipa	M	74	V	Pl. H. Alcálzar, 9	Sus labores	Si
40	Díez Arribas. Santiago	V	35	C	Concepción, 8	Jornalero	Si
41	Díez Bravo. Benita	M	76	V	Idem, 2	Sus labores	Si
42	Díez Cámara. Guillerma	M	52	V	San Roque, 2	Idem	Si
43	Díez García. Domingo	V	40	C	Soledad, 31	Leñador	Si
44	Díez Morcillo. Julián	V	71	C	G. Franco, 24	Ganadero	Si
45	Díez Moreno. Justo	V	48	C	P. H. Alcázar	Empleado	Si

Número	APELLIDOS Y NOMBRE del Elector	SEXO (V) (M)	EDAD Años cumplidos en 1945	ESTADO Civil — S. C. V.	DOMICILIO (Entidad) (Calle y número)	PROFESION	INSTRUCCION
46	Diez Pacheco. Fausto	V	67	C	S. Roque, 10	Labrador	Si
47	Domínguez Codina. María	M	71	V	G. Franco, 9	Sus labores	Si
48	Dueñas Redondo. Manuela	M	75	V	S. Roque, 22	Idem	Si
49	Esquifino Bartolomé. Felipe	V	25	S	J. Apellániz T.ª, 17	Hojalatero	Si
50	Esteban Gómez. Jacinta	M	70	V	Peregrinos, 17	Sus labores	Si
51	Excanciano Matute. Alfonso	V	47	C	Soledad, 19	Jornalero	Si
52	Faya Sanz. Santiago	V	30	C	Daniel Ortega, 19	Idem	Si
53	Faya Silvestre. Santos	V	75	C	Peregrinos, 39	Pastor	Si
54	Fernández Alvarez. Aniceto	V	44	C	Concepción T.ª, 9	Jornalero	No
55	Fernández Reyes. Rosalía	M	56	V	S. Roque, 16	Sus labores	Si
56	Fernández Villa. Mariano	V	71	C	G. Franco, 5	Jornalero	No
57	García Alonso. Gregorio	V	52	C	S. Roque, 5	Leñador	Si
58	García Barreno. Cesárea	M	69	V	M. Perales, 14	Sus labores	Si
59	García Barrero. Román	V	51	C	S. Roque T.ª B., 4	Jornalero	Si
60	García Cámara. Antonio	V	28	C	Norte, 2	Herrero	Si
61	García Garrido. Benjamín	V	60	C	G. Franco, 21	Propietario	Si
62	García González. Margarita	M	71	V	J. Apellániz T.ª, 28	Sus labores	Si
63	García Heras. Miguel	V	53	C	Soledad, 2	Albañil	Si
64	García María. Benjamín	V	33	C	Concepción	Labrador	Si
65	García Martín. Felisa	M	40	V	T.ª J. Apellániz	Sus labores	Si
66	García Martín. Gabriel	V	36	C	G. Franco, 7	Jornalero	Si
67	García Martín. Mariano	V	41	C	J. Apellániz T.ª, 15	Cabrero	No
68	García Martín. Vicente	V	40	C	Peregrinos, 35	Jornalero	Si
69	García Nogales. Claudio	V	58	C	Soledad, 9	Labrador	Si
70	García Núñez. Faustina	M	67	V	S. Roque	Sus labores	Si
71	García Pozo. Luis	V	44	C	Concepción T.ª, 13	Jornalero	Si
72	García Segond Puig. Ricardo	V	44	C	G. Franco, 4	Arquitecto	Si
73	García Silvestre. Mariano	V	62	V	Idem T.ª, 13	Jornalero	No
74	García Vicente. Pedro	V	51	C	Soledad, 15	Albañil	Si
75	Garrido María. Andrés	V	32	C	Concepción	Jornalero	Si
76	Garrido María. Ramón	V	35	C	S. Roque, 11	Idem	Si
77	Geromini Núñez. Angela	M	68	V	G. Franco, 11	Propietaria	Si
78	Geromini Núñez. Antonio	V	58	V	Idem, 15	Idem	Si
79	Geromini Núñez. Elena	M	56	V	Idem, 3	Idem	Si
80	Gete Bartolomé. Justo	V	34	C	Daniel Ortega, 19	Jornalero	Si
81	Gil Bailo. Mariano	V	59	S	S. Juan, 10	Idem	Si
82	Gil Sánchez. Nicasia	M	50	V	Soledad, 5	Sus labores	Si
83	Gómez Barbero. Mariano	V	52	C	J. Apellániz T.ª, 8	Jornalero	Si
84	Gómez Barreno. Daniel	V	41	C	P. H. Alcázar	Leñador	Si
85	Gómez Barreno. Gregorio	V	67	C	Idem, 9	Propietario	Si
86	Gómez Hernández. Casto	V	52	C	S. Juan, 2	Panadero	Si
87	González Gómez. Leoncia	M	68	V	M. Perales, 5	Sus labores	Si
88	González González. Juana	M	76	V	Idem, 4	Propietaria	Si
89	González Manuel. Aquilino	V	36	C	Peña Pregonera, 3	Jornalero	Si
90	González Pozo. Julián	V	67	C	M. Perales, 20	Albañil	Si
91	González Riverô. Luis	V	56	C	Idem, 2	Industrial	Si
92	Gutiérrez Turrero. Evaristo	V	82	V	G. Franco, 20	Jornalero	Si
93	Heras Bartolomé. Bautista	V	67	V	P. Cristo Rey, 1	Alguacil	Si
94	Heras Dorrego. Adolfo	V	28	C	T. Franco	Jornalero	Si
95	Heras Hernández. Francisco	V	73	C	T. Soledad, 7	Pastor	No
96	Heras Hernanz. Ignacia	M	35	V	Idem, 3	Sus labores	Si
97	Heras Pérez. Juliana	M	52	V	Idem, 1	Idem	Si
98	Heras Ruiz. Antonio	V	24	C	S. Roque	Jornalero	Si
99	Hernando García. Severiana	M	57	V	Idem, 14	Sus labores	No
100	Hernanz González. Emigdio	V	32	C	G. Franco	Jornalero	Si
101	Hernanz Martín. Mariano	V	56	C	T. Soledad, 9	Idem	Si
102	Herranz Grande. Leoncio	V	39	C	Peregrinos, 7	Idem	Si
103	Herranz Sanz. Valentín	V	45	C	Concepción, 38	Idem	Si
104	Herranz Villa. Mariano	V	54	C	Idem, 34	Idem	No
105	Higuera Castro. Pedro	V	40	C	S. Roque, 1	Cabrero	Si
106	Higuera Muñoz. Justa	M	44	V	Peña Pregonera, 3	Sus labores	Si
107	Hoyuelos Alonso. Apolinar	V	53	C	Norte, 3	Zapatero	Si
108	Hoyuelos Alonso. Vicenta	M	49	V	S. Roque, 18	Sus labores	Si
109	Hoyuelos Palomero. Bartolomé	V	43	V	G. Franco	Jornalero	Si
110	Hoyuelos Palomero. Rufino	V	40	C	Peregrinos, 14	Vaquero	

Número	APELLIDOS Y NOMBRE del Elector	SEXO (V) (M)	EDAD Años cumplidos en 1945	ESTADO Civil — S. C. V.	DOMICILIO (Entidad) (Calle y número)	PROFESION	INSTRUCCION
111	Hurtado García. Cecilio	V	60	V	G. Franco, 6	Comerciante	Si
112	Hurtado Moreno. Servando	V	26	C	P. Cristo Rey	Idem	Si
113	Jalvo Ruiz. Santiago	V	24	S	M. Perales, 3	Aparejador	Si
114	López María. María	M	43	V	G. Franco, 25	Sus labores	Si
115	López María. Melitón	V	41	C	S. Roque, 26	Panadero	Si
116	Manso Villagroy. Agapito	V	62	C	J. Apellániz T.ª, 10	Jornalero	Si
117	María García. Francisca	M	76	V	G. Franco, 27	Industrial	Si
118	María García. Francisco	V	45	C	Idem, T.ª	Jornalero	Si
119	María García. Pedro	V	74	C	Soledad, 3	Propietario	Si
120	María Hernández. Raimundo	V	54	C	Concepción, 18	Carrero	Si
121	María Postiguillo. María	M	54	V	S. Roque, 11	Sus labores	Si
122	María Postiguillo. Serapia	M	47	V	M. Perales, 3	Sirviente	Si
123	María Prieto. Cesárea	M	51	V	S. Juan, 5	Sus labores	No
124	Martín Gómez. Juana	M	46	V	G. Franco, 20	Idem	Si
125	Martín María. Miguel	V	56	C	Soledad, 11	Sirviente	Si
126	Martín Mateos. Blas	V	77	C	M. Perales, 16	Jornalero	Si
127	Martín Rodríguez. Angel	V	42	C	S. Roque T. C., 1	Idem	Si
128	Mateo Cabezas. Simona	M	65	V	J. Apellániz T.. 16	Sus labores	No
129	Matute Martín. Enrique	V	62	V	S. Roque, 6	Sirviente	Si
130	Matute Martín. Moisés	V	55	C	J. Apellániz T., 12	Jornalero	Si
131	Matute Pérez. Pascuala	M	51	V	Concepción, 14	Sus labores	Si
132	Matute Tapia. Benito	V	30	C	S. Roque, 6	Jornalero	Si
133	Melero Morales. Juan	V	79	S	M. Perales, 3	Sacerdote	Si
134	Miguelsanz Hontoria. Eleuterio	V	54	C	S. Roque T. B., 2	Labrador	No
135	Mínguez Sancho. Jacinta	M	46	V	S. Juan	Sus labores	Si
136	Montero González. Florencio	V	28	C	J. Apellániz, 5	Industrial	Si
137	Montero Lago. Micaela	M	70	V	G. Franco, 9	Sus labores	Si
138	Muñoz García. Rafael	V	47	V	J. Apellániz	Jornalero	Si
139	Muñoz Gonzalo. Raimundo	V	29	C	G. Franco, 9	Maestro Nacional	Si
140	Muñoz Inclán. Dámasa	M	80	V	Peña Pregonera, 3	Sus labores	No
141	Muñumel Esteban. Mariano	V	32	S	Peregrinos	Comisionista	Si
142	Muñumel Esteban. Toribio	V	30	C	G. Franco, 27	Escribiente	Si
143	Muñumel Rodríguez. Claudio	V	64	V	Peregrinos, 19	Labrador	Si
144	Muñumel Rodríguez. Jesús	V	66	S	Norte, 5	Leñador	Si
145	Núñez Fuente. Victoria	M	85	V	M. Perales, 7	Propietaria	Si
146	Núñez García. Guillermo	V	76	V	Idem, 18	Idem	Si
147	Ojeda Carazo. Aurora	M	66	V	G. Franco, 14	Maestra Nacional	Si
148	Pastor Domínguez. Jesús	V	44	C	P. H. Alcázar	O. Telégrafos	Si
149	Peñas Bravo. Isidro	V	39	C	J. Apellániz, 1	Jornalero	Si
150	Pérez González. Antonio	V	47	S	G. Franco, 18	Sacerdote	Si
151	Portal García. Vicente	V	43	C	P. H. Alcázar, 8	P. cartero	Si
152	Postiguillo Soto. Guillerma	M	79	V	Concepción, 16	Propietaria	Si
153	Pozo Losa. Estanislaa	M	45	S	S. Roque, 4	Sus labores	Si
154	Ramos Barreno. Silvestre	V	33	C	Daniel Ortega	Jornalero	Si
155	Ramos García. Constantino	V	63	C	S. Juan, 16	Labrador	Si
156	Ramos Herranz. Mariano	V	68	C	Peregrinos, 16	Leñador	No
157	Rincón Casado. Andrés	V	68	V	S. Roque, 3	Empleado	Si
158	Rodríguez Barreno. Eusebio	V	46	C	S. Roque T. C., 3	Jornalero	No
159	Rodríguez García. Angel	V	36	C	Norte, 1	Propietario	Si
160	Rodríguez Sanz. Fructuoso	V	55	C	Soledad, 21	Labrador	Si
161	Rodríguez Sanz. Margarita	M	49	V	Concepción T., 19	Sus labores	Si
162	Rodríguez Sebastián. Angel	V	40	C	P. de Cristo Rey, 1	R. Telégrafos	Si
163	Romano Antón. Bonifacio	V	75	C	J. Apellániz T., 2	Leñador	Si
164	Romano Esteban. Cipriano	V	48	V	Concepción, 32	Jornalero	Si
165	Romano María. Pedro	V	41	C	P. Cristo Rey, 6	Industrial	Si
166	Rosado Blanco. Engracia	M	72	V	Concepción, 24	Sus labores	No
167	Ruiz Corporales. Félix	V	37	C	S. Roque T. C., 11	Jornalero	Si
168	Ruiz Corporales. Teodora	M	55	V	San Roque, 20	Sus labores	Si
169	Sanz Bravo. Isabel	M	68	V	T. J. Apellániz, 14	Idem	Si
170	Sanz González. P. Aurelio	V	42	C	Daniel Ortega, 1	Fontanero	Si
171	Sanz Migueláñez. Juana	M	64	V	G. Franco, 22	Sus labores	No
172	Sebastián Martín. Victoriano	V	41	C	Concepción, 22	Sirviente	Si
173	Sebastián Miño. Vicente	V	36	C	G. Franco	Electricista	Si
174	Sebastián Rodríguez. Eulogia	M	69	V	Daniel Ortega, 21	Sus labores	Si
175	Segovia Postiguillo. Tomasa	M	53	V	J. Apellániz T., 35	Idem	Si

Número	APELLIDOS Y NOMBRE del Elector	SEXO (V) (M)	EDAD Años cumplidos en 1945	ESTADO Civil — S. C. V.	DOMICILIO (Entidad) (Calle y número)	PROFESION	INSTRUCCION
176	Segovia Sueras. Natalio.....	V	78	C	Concepción, 26.....	Jornalero.....	Sí
177	Silvestre Romasanta. Tomasa.....	M	79	V	Idem , 10.....	Sus labores.....	Sí
178	Soto Corbacho. Pedro.....	V	40	C	San Roque.....	Jornalero.....	Sí
179	Tapia Poza. Calixto.....	V	62	C	Norte, 2	Idem	Sí
180	Turrero Cámara. Ignacio.....	V	31	C	Soledad Parque.....	Idem	Sí
181	Vicente San Juan. Bernabé.....	V	82	C	J. Apellániz T. 23.....	Pastor	Sí
182	Vicente San Juan. Isabel.....	M	79	V	Daniel Ortega, 13.....	Sus labores.....	No
183	Vigil Abascal. Fermín.....	V	46	C	P. Cristo Rey, 3.....	Industrial	Sí
184	Vigil Abascal. Santiago.....	V	49	C	J. Apel ániz T. 29.....	Ganadero	Sí

Certifico: *Que la presente lista es la definitiva de electores, formada según Decreto de la Presidencia de 29 de Septiembre de 1945.—Segovia, 26 de Enero de 1946.*

El Jefe Provincial de Estadística,
Ricardo Palomo

V.º B.º:
El Presidente de la Junta Provincial del Censo Electoral
Félix García Huerta

MINISTERIO DE TRABAJO — DIRECCIÓN GENERAL DE ESTADISTICA

Censo Electoral de 1945

PROVINCIA DE SEGOVIA — Municipio de EL ESPINAR

Distrito primero.—Sección segunda.

Lista definitiva de electores

Número	APELLIDOS Y NOMBRE del Elector	SEXO (V) (M)	EDAD Años cumplidos en 1945	ESTADO Civil — S. C. V.	DOMICILIO (Entidad) (Calle y número)	PROFESION	INSTRUCCION
1	Abella Asensi. Leonarda	M	35	S	Bruno Ortega, 4	Religiosa	Si
2	Aceña Vara. Elisa	M	60	V	Idem , 10	Sus labores	Si
3	Albertus Garcimartín. Leonardo	V	46	C	F. San Juan, 15	Hortelano	Si
4	Alonso Gila. Juan	V	79	C	Frontón, 37	Jornalero	Si
5	Alonso Gómez. Luis	V	29	C	Idem , 37	Idem	Si
6	Alonso Gómez. Petronilo	V	36	C	Idem , 3	Idem	Si
7	Aparicio Benito. Galo	V.	65	C	Bruno Ortega, 8	Jubilado	Si
8	Arribas Dorrego. Petra	M	48	V	A. Mola, 18	Sus labores	Si
9	Arribas González. Esteban	V	78	C	P. M. Castelar, 1	Pastor	No
10	Arribas Heras. Pedro	V	38	C	Idem , 9	Jornalero	Si
11	Ayuso García. Jesús	V	63	V	A. Mola, 23	Pastor	No
12	Ballesteros Rodríguez. Félix	V	40	C	J. Antonio	Farmacéutico	Si
13	Barreno Fuentes. Vicente	V	27	C	Iglesia	Jornalero	Si
14	Barreno Gutiérrez. Rufino	V	49	C	Frontón, 31	Idem	Si
15	Barreno Martín. Casimira	M	45	V	Idem	Sus labores	No
16	Barreno Matute. Felipa	M	61	V	F. S. Juan, 13	Idem	Si
17	Barreno Núñez. José	V	55	C	A. Mola, 19	Jornalero	Si
18	Barrero Rodríguez. Ramona	M	76	V	Hontanilla, 8	Sus labores	Si
19	Barrio Luzón. Teresa	M	50	V	Valladolid	Estanquera	Si
20	Barrio Maricalva. Félix	V	33	C	A. Mola, 17	E. Municipal	Si
21	Bartolomé Segovia. Luis	V	27	C	P. G. Bravo	Carpintero	Si
22	Benito Ordoñez. Marcelina	M	58	V	Calvo Sotelo, 6	Propietaria	Si
23	Benito Rodríguez. Avelino	V	34	C	J. Antonio, 13	Industrial	Si
24	Berenguer Donaire. Luis	V	60	C	Idem , 17	Maestro Nacional	Si
25	Blasco Lázaro. Victoriana	M	73	V	P. G. Bravo, 15	Sus labores	No
26	Burguillo Cabezas. Domingo	V	48	V	Héroes Oviedo, 14	Jornalero	Si
27	Cabezas Morcillo. Mariano	V	63	C	P. G. Bravo, 3	Leñador	Si
28	Cámara García. Felipe	V	31	C	A. Mola, 8	Jornalero	Si
29	Cámara García. Fructuoso	V	42	C	P. G. Bravo, 27	Idem	Si
30	Cámara García. Leocadio	V	39	C	Valladolid R, 9	O. forestal	Si
31	Cámara Martín. Florentina	M	58	V	Idem , 7	Sus labores	Si
32	Carballo Lozano. Filomena	M	58	V	J. Antonio, 14	Propietaria	Si
33	Castro Peña. Ciriaca	M	75	V	F. S. Juan, 26	Sus labores	No
34	Castro Pérez. Dionisio	V	42	V	Frontón, 35	Zapatero	Si
35	Díaz Arribas. Moreno	V	37	V	Valladolid	Sacristán	Si
36	Díez Dueñas. Andrea	V	39	C	Idem	Vaquero	Si
37	Díez Dueñas. Gregorio	V	47	C	Idem	Jornalero	Si
38	Díez Figueredo. Marina	M	38	V	F. Baró, 21	Sus labores	Si
39	Díez González. Luciano	V	48	C	Idem , 4	Carrero	Si
40	Díez Moreno. Antonio	V	39	C	A. Mola, 9	Albañil	Si
41	Díez Moreno. Mariano	V	45	C	Idem, 25	Jornalero	Si
42	Díez Moreno. Ursula	M	57	V	Valladolid, 1	Sus labores	Si
43	Dorrego Campos. Nicolás	V	25	C	Idem, 10	Leñador	Si
44	Dorrego García. Juan	V	69	C	P. González Bravo	Jornalero	Si
45	Dorrego Ordoñez. María	M	70	V	P. M. Castelar, 24	Sus labores	Si

Número	APELLIDOS Y NOMBRE del Elector	SEXO (V) (M)	EDAD Años cumplidos en 1945	ESTADO Civil — S. C. V.	DOMICILIO (Entidad) (Calle y número)	PROFESION	INSTRUCCION
46	Dueñas Vázquez. María	M	43	V	P. M. Castelar, 8	Sus labores	No
47	Esteban Postiguillo. Maximino	V	34	C	F. S. Juan, 7	Labrador	Si
48	Fernández Barrio. Andrés	V	41	C	Iglesia, 24	Industrial	Si
49	Fernández Barrio. Francisco	V	48	C	Valladolid, 1	Sastre	Si
50	Fernández Barrio. María	M	45	V	P. M. Castelar, 23	Sus labores	Si
51	Fernández Barrio. Pablo	V	39	C	Bruno Ortega, 1	Industrial	Si
52	Fernández Villa. Cruz	V	54	C	P. M. Castelar, 22	Vaquero	Si
53	Fernández Villa. Luciana	M	64	V	F. S. Juan, 16	Sus labores	No
54	Figueredo García. Mariano	V	63	C	Bruno Ortega, 7	Industrial	Si
55	Figueredo Martín. Arcadio	V	36	C	Idem, 7	Mecánico	Si
56	Figueredo Ruíz. Aniceta	M	56	V	Fernando Baró, 21	Sus labores	No
57	Fuente Gómez. Macario	V	44	S	Iglesia, 14	Propietario	Si
58	Fuente Gómez. Ramón	V	46	C	Idem, 14	Idem	Si
59	Galán Blanco. Fermín	V	39	C	José Antonio, 12	Practicante	Si
60	García Alonso. Angeles	M	64	V	P. González Bravo, 12	Sus labores	No
61	García Alonso. Juan	V	40	C	F. S. Juan, 8	Leñador	Si
62	García Barreno. Telesforo	V	58	C	A. Mola, 12	Industrial	Si
63	García García. Lucinio	V	29	C	Cantarranas	Jornalero	Si
64	García Heras. Gil	V	57	C	P. González Bravo, 2	Albañil	Si
65	García Heras Gregorio	V	36	C	Fernando Baró, 6	Idem	Si
66	García Hernández. Agustín	V	38	C	Valladolid, 31	Herrador	Si
67	García María. Agustín	V	41	C	A. Mola	Sirviente	Si
68	García María. Julián	V	38	C	José Antonio, 6	Industrial	Si
69	García Moreno. Josefa	M	77	V	A. Mola, 53	Sus labores	No
70	García Pérez. Cesareo	V	68	C	Valladolid, 28	Sastre	Si
71	García Rincón. Mauricio	V	37	C	Iglesia, 26	Industrial	Si
72	García Rodríguez. Aurelio	V	45	C	Calvo Sotelo, 3	Empleado M.	Si
73	García Segovia. Juana	M	51	V	Frontón, 31	Sus labores	No
74	García Vicente. Higinio	V	53	V	Iglesia, 1	Albañil	Si
75	Garrido Mateos. Juan	V	61	V	F. S. Juan, 32	Propietario	Si
76	Gete Hernández. Pedro	V	61	C	P. M. Castelar, 4	Jornalero	Si
77	Gila Regidor. Florentina	M	64	V	Iglesia, 13	Sus labores	Si
78	Gila Regidor. Primo	V	61	S	Idem	Médico	Si
79	Gómez Barbero. Vicente	V	49	C	Fernando Baró, 8	Jornalero	Si
80	Gómez Barral. Ignacio	V	53	V	F. S. Juan, 11	C. Telégrafos	Si
81	Gómez Fernández. José	V	46	C	A. Mola, 35	Veterinario	Si
82	Gómez Hontañón. Eufemia	M	67	V	Idem, 20	Sus labores	Si
83	Gómez Llano. Gregorio	V	72	V	Idem, 3	Veterinario	Si
84	González Bartolomé. Máximo	V	35	C	P. G. Bravo, 3	Jornalero	Si
85	González Bartolomé. Santiago	V	38	C	Ramón y Cajal, 7	Idem	Si
86	González García. Cándido	V	52	C	P. M. Castelar, 15	Idem	No
87	González Gómez. Bonifacia	M	58	C	Bruno Ortega, 12	Sus labores	Si
88	González Gómez. Julio	V	53	C	A. Mola, 17	Comerciante	Si
89	González Gómez. Mariano	V	49	C	Valladolid, 8	Labrador	Si
90	González Gómez. Víctor	V	46	C	Ramón y Cajal, 2	Idem	Si
91	González González. Juan	V	79	C	Iglesia, 20	Propietario	Si
92	González Larios. Eladio	V	37	C	José Antonio, 8	Jornalero	Si
93	González Portal. Elena	M	54	V	Iglesia, 20	Sus labores	Si
94	Grande Sanz. Marta	M	61	V	A. Mola, 33	Idem	Si
95	Heras Cabezas. Juan	V	35	C	Idem, 8	Leñador	Si
96	Heras Sebastián. Leonardo	V	63	C	Idem, 1	Ganadero	Si
97	Hernando Palomo. Justo	V	45	C	Idem, 5	Secretario Ayunt°	Si
98	Hernanz González. Pedro	V	34	C	Idem, 27	Jornalero	Si
99	Hernanz Vara. Nicolás	V	31	C	Bruno Ortega	Idem	Si
100	Herrero Gómez. Leocadio	V	82	V	Iglesia, 8	Propietario	Si
101	Herrero Heras. Mariano	V	41	C	Idem, 8	Sirviente	No
102	Higuera Castro. Marcos	V	44	C	Valladolid, 27	Cabrero	Si
103	Hoyuelos Alonso. Higinio	V	46	C	A. Mola, 26	Albañil	Si
104	Hurtado García. Eugenio	V	59	C	Rosa María, 6	Zapatero	Si
105	Hurtado García. Felisa	M	52	V	Idem, 3	Sus labores	Si
106	Hurtado María. Julia	M	31	V	Valladolid	Idem	Si
107	Largo Barreno. Fermín	V	32	C	F. S. Juan, 6	Jornalero	Si
108	Largo Barreno. Nicolás	V	33	C	Frontón, 23	Comerciante	Si
109	Largo Brasas. Benito	V	67	C	J. Antonio, 5	Empleado	Si
110	Largo Heras. Fabián	V	36	C	Valladolid, 4	Jornalero	Si

Número	APELLIDOS Y NOMBRE del Elector	SEXO (V) (M)	EDAD Años cumplidos en 1945	ESTADO Civil — S. C. V.	DOMICILIO (Entidad) (Calle y número)	PROFESION	INSTRUCCION
111	Largo Heras. Juan	V	43	C	Hontanilla, 8	Jornalero	Si
112	López Aceña. Agustín	V	35	C	F. S. Juan, 24	Idem	Si
113	López González. Cándido	V	40	C	R. y Cajal, 4	Carpintero	Si
114	López Saenz. Hipólito	V	67	C	Iglesia, 12	Carnicero	Si
115	López Sebastián. Hermenegildo	V	60	C	A. Mola. 25	Jornalero	Si
116	Lozano Camacho. Isidoro	V	32	C	C. Sotelo, 3	Comerciante	Si
117	Llorente Barreno. Claudio	V	40	C	F. S. Juan, 36	Panadero	Si
118	Manso Gómez. Teodoro	V	54	C	J. Antonio, 4	Industrial	No
119	María Fernández. Pedro Regalado	V	35	C	A. Mola, 49	Caminero	Si
120	María García. Pablo	V	27	C	Horno	Cartero	Si
121	María Gete. Ignacio	V	64	C	Valladolid (Ronda), 3	O. Forestal	Si
122	María Gete. Mariano	V	55	C	Frontón, 3	Labrador	Si
123	María Gómez. Obdulia	M	63	V	Horno	Sus labores	Si
124	María Martín. Ignacio	V	69	C	A. Mola, 16	Jornalero	Si
125	María Martín. Vicente	V	77	C	Frontón, 7	Idem	Si
126	María Postiguillo. Mariano	V	44	C	P. M. Castelar, 16	Cabrero	Si
127	María Postiguillo. Teófila	M	35	V	Valladolid, R. 3	Sus labores	Si
128	María Zamarriego. Félix	V	35	C	Frontón, 27	Jornalero	Si
129	Maricalva González. Julián	V	29	C	Iglesia	Cervecero	Si
130	Maricalva Palomero. Jorge	V	68	V	J. S. Juan, 8	Jornalero	Si
131	Martín García. Francisca	M	70	V	Idem , 6	Sus labores	No
132	Martín García. Justo	V	40	C	Convento, 6	Jornalero	No
133	Martín García. Mariano	V	49	C	A. Mola, 41	Albañil	Si
134	Martín García. Pedro	V	52	C	Valladolid, 15	Panadero	No
135	Martín Merino. Francisco	V	36	C	J. S. Juan, 28	Sirviente	Si
136	Martínez Brogueras. Celedonio	V	77	C	J. Antonio, 16	Médico	Si
137	Mateos Pinela. Santiago	V	57	V	Frontón, 5	Pensionista	Si
138	Mateos Puerta. Francisca	M	56	S	Iglesia, 5	Sus labores	Si
139	Mateos Puerta. Wenceslao	V	50	C	Idem , 5	Ganadero	Si
140	Miño Alvarez. Andrea	M	46	V	G. Bravo	Sus labores	Si
141	Miño Romano. Paulina	M	63	V	G. Bravo, 10	Idem	No
142	Miranda Ontiveros. José María	V	63	C	R. y Cajal	Maestro Nacional	Si
143	Muñumel Esteban. Rufino	V	34	C	Valladolid, 38	Jornalero	Si
144	Murcia López. Andrés	V	38	C	P. M. Castelar, 11	Idem	Si
145	Nuñez Esteban. Constantino	V	32	C	B. Ortega, 6	Labrador	Si
146	Nuñez García. Mariano	V	64	V	Idem , 6	Propietario	Si
147	Palomero García. Mariano	V	53	V	A. Mola, 28	Picapedrero	Si
148	Palomero Velasco. Antonio	V	22	S	J. S. Juan, 22	Jornalero	No
149	Pérez Dorrego. Juana	M	31	V	P. M. Castelar, 24	Sus labores	Si
150	Pérez Gila. Antonio	V	33	C	Iglesia, 13	Médico	Si
151	Pérez Iglesias. Victoriano	V	45	C	J. Antonio, 3	Industrial	Si
152	Pérez Tapia. Mariano	V	65	C	Valladolid, 36	Cabrero	Si
153	Portal González. Lorenzo	V	46	C	R. y Cajal, 10	Labrador	Si
154	Postiguillo Gómez. María	M	36	V	A. Mola, 20	Sus labores	Si
155	Postiguillo Pérez. Doroteo	V	67	C	Idem , 13	Propietario	Si
156	Postiguillo Pérez Francisca	M	71	V	J. Antonio, 8	Sus labores	Si
157	Pozo Heras. Marcelina	M	53	V	Valladolid, 14	Idem	Si
158	Pozo Hernández. Guillermo	V	69	C	A. Mola, 23	Jornalero	No
159	Pozo Olalla. Gregorio	V	49	C	Frontón, 13	Guarda forestal	Si
160	Ramos Hoyuelos. Quintín	V	34	C	Fernando Baró, 23	Celador	Si
161	Rincón Casado. María	M	72	V	Iglesia, 26	Sus labores	Si
162	Rincón Martín. Eugenio	V	44	C	P. G. Bravo, 23	Jornalero	Si
163	Rodríguez A. Mateos. Tomasa	M	81	V	Iglesia, 13	Propietario	Si
164	Rodríguez García. Dominga	M	67	V	P. G. Bravo, 14	Sus labores	No
165	Rodríguez Herranz. María	M	50	V	A. Mola, 51	Idem	Si
166	Rodríguez Herranz. Vicente	V	63	C	P. M. Castelar	Albañil	Si
167	Romano Antón. Fabián	V	73	V	A. Mola, 21	Propietario	Si
168	Romano Esteban. Vicente	V	45	C	Idem, 43	Albañil	Si
169	Romano Sanz. Rogelio	V	38	C	R. y Cajal, 15	Leñador	Si
170	Romero González. Francisco	V	30	C	F. S. Juan, 11	O. correos	Si
171	Sanz Fernández. Timoteo	V	53	C	Valladolid, 27	Labrador	Si
172	Sebastián Silvestre. Martina	M	71	V	F. S. Juan, 17	Sus labores	No
173	Segovia Domingo. Pedro	V	64	C	P. M. Castelar, 2	Jornalero	Si
174	Segovia Dueñas. Isidro	V	27	C	Idem	Idem	Si
175	Soria Vaquero. Regino	V	51	C	R. y Cajal, 9	Caminero	Si

Número	APELLIDOS Y NOMBRE del Elector	SEXO (V) (M)	EDAD Años cumplidos en 1945	ESTADO Civil — S. C. V.	DOMICILIO (Entidad) (Calle y número)	PROFESION	INSTRUCCION
176	Tapia Esteban. Inocente	V	58	C	Valladolid, 21.....	Labrador.....	Sí
177	Tapia García. Antonio.....	V	49	V	P. M. Castelar.....	Empleado.....	Sí
178	Tapia Pozo. Mariano	V	68	C	Valladolid	Jornalero.....	Sí
179	Tejedor Martín. Ponciano.....	V	38	C	Iglesia, 18.....	Peluquero.....	Sí
180	Villa Ordoñez. Amparo.....	M	64	V	F. S. Juan, 20.....	Sus labores.....	No
181	Villa Pérez. Eugenio	V	49	C	Valladolid, 30	Jornalero.....	Sí
182	Villa Pérez. Mariano	V	53	C	Convento, 2.....	Cabrero.....	Sí

Certifico: *Que la presente lista es la definitiva de electores, formada según Decreto de la Presidencia de 29 de Septiembre de 1945.—Segovia, 26 de Enero de 1946.*

El Jefe Provincial de Estadística.

Ricardo Palomo

V.º B.º:
El Presidente de la Junta Provincial del Censo Electoral

Félix García Huerta

MINISTERIO DE TRABAJO — DIRECCION GENERAL DE ESTADISTICA

Censo Electoral de 1945

PROVINCIA DE SEGOVIA — Municipio de EL ESPINAR

Distrito segundo.—Sección primera.

Lista definitiva de electores

Número	APELLIDOS Y NOMBRE del Elector	SEXO (V) (M)	EDAD Años cumplidos en 1945	ESTADO Civil — S. C. V.	DOMICILIO (Entidad) (Calle y número)	PROFESION	INSTRUCCION
1	Abadia Rodríguez. Cándido	V	31	C	Cantarranas, 7	Albañil	No
2	Aguado García. Andrés	V	34	C	Asperillas, 14	Jornalero	Si
3	Agulla Herrero. Julián	V	62	C	C. Espinar, 1	Idem	Si
4	Albendia Ruiz. Alfonso	V	44	C	Caño, 17	Idem	Si
5	Alvarez Arcones. Doroteo	V	49	C	Cogorrillo, 5	Idem	Si
6	Alvarez Muñumel. Daniel	V	41	C	Cantarranas T.ª, 6	Idem	Si
7	Alvarez Muñumel. Luis	V	43	C	Trozo, 38	Panadero	Si
8	Alvarez Muñumel. Mariano	V	48	C	Asperillas, 3	Jornalero	No
9	Allas Cubo. Heliodoro	V	42	C	F. Harinas	Idem	Si
10	Allas Miguel. Juana	M	51	V	Asperillas, 6	Sus labores	Si
11	Andújar Martínez. Antolín	V	51	C	Estación	Jornalero	Si
12	Arranz González. Adolfo	V	40	S	Sanatorio Infantil	Sacerdote	Si
13	Arribas Gómez. Aquilina	M	38	V	Cantarranas	Empleada	Si
14	Arribas Gómez. Gabriela	M	43	V	Idem, 48	Sus labores	No
15	Arribas González. Secundino	V	79	C	Idem, 40	Jornalero	No
16	Arribas Heras. Ciriaco	V	40	C	Zamora, 3	P. Cartero	Si
17	Ayuso Sanz. Vicente	V	40	C	Saturnino Casas, 16	Jornalero	Si
18	Balbuena Yagüe. Gil	V	60	C	Cantarranas T.ª. 30	Empleado	Si
19	Barreno Andrés. Bartolomé	V	61	C	Prados	Pastor	Si
20	Barreno Fuentes. Eliseo	V	33	C	Cantarranas Ronda	Jornalero	Si
21	Barreno González. Estanislao	V	45	C	Trozo	Leñador	Si
22	Barreno Gutiérrez. Gaspar	V	58	C	Cantarranas Ronda, 4	Jornalero	No
23	Barreno Martín. Mariano	V	35	C	Estación	Albañil	Si
24	Bartolomé Barreno. Jesús	V	57	V	Trozo, 6	Idem	Si
25	Bartolomé Martín. Feliciana	M	53	V	Asperillas, 14	Sus labores	Si
26	Bartolomé Martín. Jenaro	V	70	C	T.ª Cantarranas, 4	Jornalero	Si
27	Bartolomé Núñez. Hipólito	V	32	C	Trozo, 2	Labrador	Si
28	Benito Martín. Luis	V	74	C	S. Casas. 5	Practicante	Si
29	Bermejo. Fernández. Paulino	V	55	C	Cogorrillo, 1	Ferroviario	Si
30	Bernal Santos. Urbano	V	44	C	Vía Pecuaria, 2	Caminero	Si
31	Berzal García. Fernando	V	30	C	Estación	Jornalero	Si
32	Berzal García. Francisco	V	52	C	Zamora, 12	Ganadero	Si
33	Borreguero Llorente. Daniel	V	42	C	Vía Pecuaria	Carpintero	Si
34	Bragado González. Modesto	V	49	C	Caño	Jornalero	Si
35	Bravo Dueñas. Esteban	V	58	C	Carrascal	Guarda	Si
36	Bravo María. Faustino	V	42	C	Portachuelo	Caminero	Si
37	Caballero Ejido. Florentino	V	34	C	Cantarranas, 62	Jornalero	Si
38	Calle González. Gabriel	V	61	C	Idem	Idem	Si
39	Calle Martín. Víctor	V	58	C	S. Casas	Idem	No
40	Cámara Alvarez. Paulino	V	51	C	T.ª Cantarranas Fuentes, 1	Leñador	Si
41	Cámara Tapia. Basilia	M	67	V	S. Casas, 9	Sus labores	Si
42	Cantalejo González. Eusebio	V	54	C	C. Espinar, 3	Industrial	Si
43	Cañas Barreno. Eduardo	V	54	C	Zamora, 28	Jornalero	Si
44	Cañas Llorente. Felipe	V	46	C	Miñón	Caminero	Si
45	Castro Sanz. Juan	V	35	C	Cantarranas, 89	Empleado	Si

Número	APELLIDOS Y NOMBRE del Elector	SEXO (V) (M)	EDAD Años cumplidos en 1945	ESTADO Civil — S. C. V.	DOMICILIO (Entidad) (Calle y número)	PROFESION	Instrucción
46	Cebader López. Manuela	M	59	V	P. España, 19	Industrial	Si
47	Cogorro Barreno. Tomasa	M	35	V	Trozo, 24	Sus labores	Si
48	Cogorro García. Segundo	V	70	C	Segovia, 21	Jornalero	Si
49	Cogorro Villa. María	M	54	V	Zamora, 6	Sus labores	No
50	Cortinas Novoa. Isaac	V	67	C	Asperillas, 5	Cartero	Si
51	Díez Cámara. Mariano	V	56	C	C. Segovia, 16	Empleado	Si
52	Díez Figueredo. Félix	V	28	C	Zamora, 42	Albañil	Si
53	Díez Moreno. Policarpo	V	55	C	Cantarranas, 20	Jornalero	No
54	Dorrego Alvarez. Javier	V	66	C	Trozo, 57	Idem	Si
55	Dorrego Campo. Máximo	V	39	C	M. Luisa, 4	Idem	Si
56	Encinas Anel. Julio	V	49	C	Caño	Ferroviario	Si
57	Esteban Barrio. Justina	M	40	V	Zamora, 2	Sus labores	Si
58	Esteban María. Andrea	M	41	V	Cantarranas	Idem	Si
59	Esteban Sebastián. Anacleta	M	74	V	Idem, 11	Idem	Si
60	Esteban Sebastián. Félix	V	71	C	Idem, 19	Labrador	Si
61	Estevez Soria. Norberto	V	56	C	V. Pecuaria	Carpintero	Si
62	Faya Grande. Doroteo	V	39	C	Cantarranas, 5	Jornalero	No
63	Faya Sanz. Félix	V	34	C	S. Casas, 3	Idem	Si
64	Fernández Alvarez. Mariano	V	59	C	Cantarranas, 13	Leñador	Si
65	Fernández Alvarez. Narciso	V	38	C	Idem	Jornalero	No
66	Fernández Gilarranz. José	V	67	V	Caño, 18	Idem	Si
67	Fernández Martín. Rafael	V	33	C	V. Pecuaria, 6	Idem	Si
68	Fernández Otero. Mariano	V	54	C	Idem, 1	Idem	Si
69	Figueredo Martín. Benito	V	33	C	P. España, 4	Conductor	Si
70	Figueredo Ruiz. Guillermo	V	53	C	Trozo, 17	Zapatero	Si
71	Fuente Trapero. Santiago	V	50	C	P. España, 5	Industrial	Si
72	García Ayuso. Ponciano	V	64	C	Prados	Pastor	Si
73	García Barreno. Inés	M	68	V	Cantarranas	Sus labores	Si
74	García Cámara. Agapita	M	45	V	S. Infantil	Sirviente	No
75	García Carrera. Laureano	V	35	C	Cantarranas, 7	Herrero	Si
76	García Gómez. Pablo	V	28	C	Zamora, 38	Jornalero	Si
77	García Gómez. Virgilio	V	36	C	S. Casas	Idem	Si
78	García Gutiérrez. Juliana	M	53	V	Cantarranas, 86	Sus labores	Si
79	García Heras. Claudio	V	54	C	P. España, 6	Ganadero	Si
80	García Heras. Gabriel	V	40	C	Cantarranas, 60	Albañil	Si
81	García Heras. Juan	V	45	C	Cantarranas R., 3	Idem	Si
82	García Herrero. Alfonso	V	42	C	Idem, 76	Jornalero	No
83	García María. Daniel	V	44	C	Trozo, 37	Albañil	Si
84	García María. Félix	V	40	C	Idem,	Jornalero	Si
85	García María. Florencio	V	34	C	Cantarranas R., 2	Empleado	Si
86	García Marinas. Emilio	V	47	C	Caño	Jornalero	Si
87	García Martín. Tomás	V	33	C	T. Cantarranas	Leñador	Si
88	García Nogales. Dionisia	M	74	V	Molino Bosque	Sus labores	Si
89	García Sanz. Jesús	V	55	C	Cristo del Caloco	Jornalero	No
90	García Segovia. Gabino	V	46	C	V. Confitero	Idem	Si
91	García Soto. Eugenia	M	43	V	Trozo, 33	Sus labores	Si
92	García Tapia Francisco	V	59	C	Cantarranas, 47	Jornalero	Si
93	Gete Alonso. Tomás	V	47	C	P. España, 16	Herrero	Si
94	Gete Bartolomé. Claudio	V	32	C	Cantarranas, 27	Jornalero	Si
95	Gómez Barreno. Angel	V	59	C	Segovia	Idem	Si
96	Gómez Barreno. Dionisia	M	57	V	Zamora, 38	Sus labores	Si
97	Gómez Barreno. Margarita	M	53	V	C. Espinar, 2	Idem	Si
98	Gómez Gómez. Felipe	V	31	C	Segovia, 22	Vaquero	Si
99	Gómez María. Pedro	V	60	C	V. Férrea	Jornalero	Si
100	Gómez Rodríguez. Antonio	V	78	C	Prados	Idem	Si
101	González Gómez. Pedro	V	71	C	Zamora, 24	Labrador	Si
102	González Higuera. Mariano	V	54	C	S. Casas	Jornalero	Si
103	González Higuera. Severiano	V	47	C	Idem,	Idem	Si
104	González Larios. Juan	V	44	C	Trozo, 12	Tejero	Si
105	González Sánchez. Miguel	V	61	C	Miñón	Caminero	Si
106	González Villagroy. Máximo	V	32	C	Cantarranas	Albañil	Si
107	Gutiérrez Tapia. Ceferino	V	43	C	Prados	Jornalero	Si
108	Heras Bartolomé. Carlos	V	69	C	Cantarranas, 45	Idem	No
109	Heras Bartolomé. Eduvigis	M	80	V	Idem, T., 26	Sus labores	No
110	Heras Fernández. Florencia	M	64	V	Trozo	Idem	

Número	APELLIDOS Y NOMBRE del Elector	SEXO (V) (M)	EDAD Años cumplidos en 1945	ESTADO Civil — S. C. V.	DOMICILIO (Entidad) (Calle y número)	PROFESION	INSTRUCCION
111	Heras Hernanz. Angel	V	32	C	C. de Prados	Pastor	Si
112	Heras Sancho. Luis	V	38	C	Cantarranas, 76	Empleado	Si
113	Heras Sanz. Amadeo	V	39	C	Idem, 73	Jornalero	Si
114	Heras Sanz. Elías	V	43	C	Idem, R., 5	Idem	Si
115	Heras Sebastián. Francisco	V	76	C	Segovia, 19	Idem	Si
116	Hernández García. Bolusiano	V	59	C	S. Casas, 2	Idem	Si
117	Hernández Sanz. Emilio	V	68	C	Zamora, 16	Empleado	Si
118	Hernando García. María	M	68	V	Cantarranas, 10	Sus labores	Si
119	Hernangómez Maganto. Eduardo	V	43	C	Zamora, 18	Labrador	Si
120	Hernangómez Maganto. Tomás	V	49	C	P. España, 9	Empleado	Si
121	Hernanz Carballo. Aniceto	V	60	C	Molino Trejo	Molinero	Si
122	Hernanz Carballo. Mauricio	V	63	V	Idem	Idem	Si
123	Hernanz Vara Agustín	V	35	C	E. Asperillas	Empleado	Si
124	Herranz Cañas. Leoncia	M	71	V	Cantarranas	Sus labores	Si
125	Herranz Valoria. Hipólito	V	33	S	S. Infantil	Administrador	Si
126	Higuera Castro. Mariano	V	54	C	Cantarranas, 16	Vaquero	Si
127	Higuera Ordoñez. Eloy	V	57	C	P. España, 4	Agente comercial	Si
128	Higuera Prieto. Eulogio	V	80	V	Cantarranas	Jornalero	No
129	Hoyuelos Alonso. Marcelino	V	60	C	Idem, T. 10	Empleado	Si
130	Hoyuelos Palomero. Santos	V	45	C	Idem, 82	Idem	Si
131	Hurtado García. Ildefonso	V	62	C	Segovia, 5	Zapatero	Si
132	Izquierdo Saguar. Rufino	V	38	C	Caño, 6	Vaquero	No
133	Jorge Blanco. Francisco	V	33	C	P. España, 15	Panadero	Si
134	López Arevalillo. Pablo	V	31	C	E. Asperillas, 10	Jornalero	Si
135	López María. Juan	V	34	C	Trozo, 26	Albañil	Si
136	López María. Leoncio	V	41	C	Idem, 22	Idem	Si
137	López Saenz. León	V	59	C	Cantarranas, 17	Jornalero	Si
138	Llanos García. Felipe	V	35	C	Molino Bosque	Molinero	Si
139	Llanos García. Juan	V	47	V	Asperillas, 3	Jornalero	Si
140	Llanos García. Lino	V	50	C	Vía Férrea	Ferroviario	Si
141	Maderuelo Giménez. Andrés	V	38	C	S. Casas	Chófer	Si
142	María Casado. Antonio	V	30	C	T. Cantarranas	Jornalero	Si
143	María Hernández. Miguel	V	47	C	S. Casas	Idem	Si
144	María Moreno. Justino	V	47	C	V. Esperanza	Idem	Si
145	María Postiguillo. Fidel	V	49	C	Segovia, 1	Idem	Si
146	María Postiguillo. Julián	V	51	C	Trozo, 22	Labrador	Si
147	María Prieto. Laureano	V	41	C	Asperillas, 7	Jornalero	Si
148	María Prieto. Teresa	M	47	V	Idem, 1	Sus labores	Si
149	Maricalva Delgado. María	M	52	S	P. España, 23	Industrial	Si
150	Maricalva Esteban. Agapito	V	39	C	Prados	Guarda	Si
151	Maricalva Esteban. Ildefonso	V	35	C	La Fuensanta	G.ª Hotel	Si
152	Maricalva Esteban. Jacinto	V	54	V	Cantarranas, 93	Empleado	Si
153	Maricalva Esteban. Juan	V	37	C	C. Prados	Vaquero	Si
154	Maricalva García. Justo	V	73	C	Zamora, 32	Labrador	Si
155	Marínez Mastache. Celso	V	48	C	Vía Férrea	Ferroviario	Si
156	Martín Agudo. Justa	M	51	V	S. Casas, 1	Sus labores	Si
157	Martín García. Eulogia	M	54	V	P. España, 4	Idem	No
158	Martín García. Eusebio	V	43	C	Cantarranas, 50	Jornalero	Si
159	Martín García. Gregorio	V	74	V	Idem	Idem	No
160	Martín García. Mariano	V	62	C	P. España, 4	Propietario	Si
161	Martín Rascón. Rosario	M	47	S	S. Infantil	Maestra	Si
162	Martín Sanz. Rufino	V	42	C	Cantarranas, 46	Jornalero	Si
163	Martínez García. Francisco	V	59	V	Trozo	Leñador	Si
164	Mateos Gómez. Tiburcio	V	63	C	Cristo del Caloco	Jornalero	Si
165	Mateos Sanz. Galo	V	83	C	Parador Sol	Idem	Si
166	Matesanz Martín. Pablo	V	67	C	Cogorrillo, 4	Jubilado	Si
167	Matute Herranz. Félix	V	43	C	Ventorro	Jornalero	Si
168	Matute Miguel. Benito	V	36	C	Cantarranas, 57	Idem	Si
169	Matute Paniagua. Juan	V	62	C	Idem, 12	Labrador	Si
170	Matute Pérez. Agapita	M	47	V	Zamora, 15	Sus labores	No
171	Miguelsanz Hontoria. Juana	M	58	V	Idem	Idem	Si
172	Molledo Santiago. Mariano	V	53	C	Caño	Ferroviario	Si
173	Monte Carrera. Simón	V	38	C	V. Quemada	Jornalero	Si
174	Montero Avial. Atanasio	V	58	V	P. España	Industrial	Si
175	Morán Pérez. Julio	V	47	C	S. Casas, 1	Idem	Si

Número	APELLIDOS Y NOMBRE del Elector	SEXO (V) (M)	EDAD Años cumplidos en 1945	ESTADO Civil — S. C. V.	DOMICILIO (Entidad) (Calle y número)	PROFESION	INSTRUCCION
176	Moreno Pozo. Catalina	M	41	V	Trozo, 19	Sus labores	No
177	Moreno Pozo. Eustasio	V	42	C	Idem , 6	Jornalero	No
178	Moreno Rincón. Angela	M	35	V	P. España, 17	Sus labores	Si
179	Moreno Sánchez. Cipriano	V	50	V	Idem , 8	Empleado	Si
180	Moreno Sánchez. Petra	M	56	V	Idem , 7	Sus labores	Si
181	Muñoz García. Marcelino	V	25	C	Trozo	Jornalero	Si
182	Muñoz Gutiérrez. Mariano	V	58	C	Idem	Idem	Si
183	Muñoz Jiménez Eusebio	V	60	C	Asperillas	Idem	Si
184	Muñumel Esteban. Emiliano	V	35	C	Cantarranas, 66	Jornalero	Si
185	Nieto Galván. Paloma	M	32	S	S. Infantil	Médica	Si
186	Núñez García. Gregorio	V	54	C	Trozo, 24	Labrador	Si
187	Núñez García. Quintín	V	51	C	S. Casas, 6	Carrero	Si
188	Núñez Pavón. Vidal	V	37	C	P. España	Sirviente	Si
189	Orfila Otermín. Antonio	V	32	S	Idem , 23	I. municipal	Si
190	Pardo Miguelsanz. Saturnina	M	38	V	Zamora, 40	Sus labores	Si
191	Pardo Moreno. Bonifacio	V	48	C	Cantarranas, 35	Labrador	Si
192	Pastor Gónzá'ez. Anselmo	V	31	C	Asperillas, 3	Jornalero	Si
193	Pastor Gonzál z. Miguel	V	47	C	V. Pecuaria, 15	Mutilado	Si
194	Pérez Martín. Angelina	M	56	V	Segovia	Sus labores	Si
195	Pilar Martín. Justo	V	56	C	Asperillas	Jornalero	Si
196	Postiguillo Torrejón. Basilia	M	82	V	Zamora, 42	Sus labores	Si
197	Pozo Aparicio. Mariano	V	62	C	Prados	Pastor	Si
198	Pozo García. Leandra	M	69	V	Cantarranas T., 7	Sus labores	No
199	Pozo Hernández. María	M	76	V	Idem , 3	Idem	No
200	Pozo Hinojosa. Paula	M	82	V	Carretera Espinar	Idem	Si
201	Prieto Díaz. Antonio	V	44	C	S. Casas, 20	Jornalero	Si
202	Puente Gil. Adolfo	V	54	C	Cogorrillo, 4	Industrial	Si
203	Robledo Revenga. Eugenio	V	42	C	P. Arriba	Electricista	Si
204	Rodríguez Cámara. Eugenia	M	32	S	Cantarranas T., 14	Sus labores	Si
205	Rodríguez Fernández. Leopoldo	V	45	C	P. Arriba	Electricista	Si
206	Rodríguez García. Mariano	V	50	C	Caño, 19	Jornalero	Si
207	Rodríguez Muñoz. Antolín	V	62	C	Idem , 19	Idem	Si
208	Rodríguez Novo. Martín	V	46	C	Cantarranas, 37	Sirviente	Si
209	Rodríguez Sanz. Bartolomé	V	53	C	Idem , 68	Jornalero	Si
210	Romano Antón. Claudio	V	68	C	Segovia, 4	Labrador	Si
211	Romano Esteban. María	M	51	V	Cantarranas, 84	Sus labores	Si
212	Romano María. Eusebio	V	39	C	La Losa	Jornalero	Si
213	Rosado Rosado. Lorenzo	V	42	C	Cantarranas, 28	Idem	Si
214	Rubio B. Quirós. Desiderio	V	39	C	Prados	Empleado	Si
215	Rubio B. Quirós. Rafael	V	34	C	Idem	Idem	Si
216	Rubio Mayoral. Benito	V	64	V	Idem	Idem	Si
217	Rubio Rodríguez. Agapito	V	51	C	Idem	Idem	Si
218	Saez Royuela. Alfonso	V	30	S	S. Infantil	Médico	Si
219	Sánchez Campos. Eugenio	V	32	C	Asperillas, 2	Jornalero	No
220	Santiuste Casado. Demetrio	V	30	C	Estación	Carpintero	Si
221	Santiuste Casado. Eusebio	V	55	C	S. Casas, 8	Idem	Si
222	Sanz Barreno. Santiago	V	63	C	T. Cantarranas, 7	Labrador	Si
223	Sanz González. Benito	V	38	C	Estación	Jornalero	Si
224	Sanz Guijarro. Víctor	V	36	C	Caño, 17	Sacerdote	Si
225	Sanz Jimeno. Tomás	V	36	C	Las Lanchas	Guarda forestal	Si
226	Sanz María. Gabino	V	52	C	P. España, 20	Industrial	Si
227	Sanz Sanz. Jesús	V	51	C	Asperillas	Jornalero	No
228	Sebastián González. Primitivo	V	63	C	Cantarranas, 54	Idem	No
229	Segovia Martín. Adela	M	80	V	Idem , 74	Sus labores	Si
230	Soriano Herranz. Simón	V	61	C	Asperillas, 2	Jornalero	No
231	Soto Barreno. Francisca	M	69	V	Trozo, 33	Sus labores	Si
232	Soto Corbacho. Bartolomé	V	53	C	Idem , 13	Leñador	Si
233	Tapia Barrio. Fausto	V	50	C	Zamora, 1	Jornalero	Si
234	Tapia Esteban. Benigno	V	54	C	T. Cantarranas F., 4	Idem	Si
235	Tapia Matute. Hermenegilda	M	75	V	Idem , 22	Sus labores	Si
236	Tapia Matute. Juan	V	52	C	Prados	Jornalero	Si
237	Tapia Vigil. Cirilo	V	46	C	Zamora	Caminero	Si
238	Torio Pérez. Julián	V	62	C	S. Casas	Maestro nacional	Si
239	Torres Esteban. Antonio	V	43	C	Segovia, 2	Labrador	Si
240	Turrero Cámara. Félix	V	36	C	Trozo, 4	Leñador	Si

Número	APELLIDOS Y NOMBRE del Elector	SEXO (V) (M)	EDAD Años cumplidos en 1945	ESTADO Civil — S. C. V.	DOMICILIO (Entidad) (Calle y número)	PROFESION	INSTRUCCION
241	Turrero Fernández. Valentín	V	59	C	Cantarranas, 85	Jornalero	Si
242	Vara Figueredo. Hermenegildo	V	35	C	Zamora, 21	Mecánico	Si
243	Vázquez Díez. Miguel	V	50	C	Estación	Ferroviario	Si
244	Velasco Gascón. Emilia	M	56	V	V. Pecuaria	Sus labores	No
245	Vigil Dueñas. Vidal	V	37	C	El Atillo	Jornalero	Si
246	Zaldiyar Ysasi. Francisca	V	59	C	V. Pecuaria	Mecánico	Si
247	Zamorano Cossio. Benigno	V	32	C	S. Casas	Empleado	Si
248	Zamorano Cossio. Isaac	V	43	C	Caño	Jornalero	Si
249	Zamorano González. Juan	V	67	V	Idem	Ganadero	Si

Certifico: *Que la presente lista es la definitiva de electores, formada según Decreto de la Presidencia de 29 de Septiembre de 1945.—Segovia, 26 de Enero de 1946.*

V.º B.º:
El Presidente de la Junta Provincial del Censo Electoral
Félix García Huerta

El Jefe Provincial de Estadística,
Ricardo Palomo

MINISTERIO DE TRABAJO — DIRECCION GENERAL DE ESTADISTICA

Censo Electoral de 1945

PROVINCIA DE SEGOVIA — Municipio de EL ESPINAR

Distrito segundo.—Sección segunda.

Lista definitiva de electores

Número	APELLIDOS Y NOMBRE del Elector	SEXO (V) (M)	EDAD Años cumplidos en 1945	ESTADO Civil — S. C. V.	DOMICILIO (Entidad) (Calle y número)	PROFESION	INSTRUCCION
1	Adeva Pozo. Ciriaco	V	59	V	C. Coruña, 7	Jornalero	Si
2	Alonso García. Francisca	M	42	V	Serrano, 15	Sus labores	Si
3	Alonso García. Salvador	V	47	C	E. Leatherdale	Jornalero	Si
4	Alonso Puente. Vicente	V	42	C	Tejera, 12	Labrador	Si
5	Alvarez Arcones. María	M	44	V	C. Segovia, 24	Sus labores	No
6	Alvarez Navea. Adriano	V	36	C	A. C. Perteguer 26	Depte. Comercio	Si
7	Alvarez Taladrit. Adriano	V	79	V	Idem , 26	Industrial	Si
8	Antón Llorente. Francisco	V	43	C	Lozano, 13	Jornalero	Si
9	Antón Matellano. Felipe	V	53	C	P. Rivera, 21	Cantero	Si
10	Antón Matellano. Vicente	V	59	C	Serrano, 5	Idem	Si
11	Aparicio Pinillos. Modesto	V	42	C	Peinetas, 4	Idem	Si
12	Aparicio Postiguillo. Gumersindo	V	34	C	C. Coruña, 13	Electricista	Si
13	Aparicio Sanz. Pablo	V	43	C	A. C. Perteguer, 45	Cantero	Si
14	Arcones Martín. Josefa	M	71	V	C. Coruña, 18 qtp.°	Sus labores	No
15	Arias Fontalva. Antonio	V	29	C	Idem	O. Telégrafos	Si
16	Arqueros Ortiz. Benita	M	72	V	A. C. Pesteguer, 11	Industrial	Si
17	Arribas Andrés. Gabriela	M	80	V	P. Gil Becerril, 15 dp.°	Sus labores	Si
18	Ayuso Pozo. Félix	V	32	C	P.° Rivera, 5 dp.°	Herrero	Si
19	Barbero Gómez. Marcelino	V	45	C	A. C. Perteguer, 40	Jornalero	Si
20	Barral González. Ambrosio	V	40	C	Idem, 1	Industrial	Si
21	Barrero Gil. Felicísimo	V	39	C	Gudillos	Ferroviario	Si
22	Barrero Montero. Zoilo	V	61	C	P. Rivera	Idem	Si
23	Barrero Diez. Bautista	V	32	C	Juan Prida, 2	Iudustrial	Si
24	Benito Benito. Teodoro	V	55	C	P. Rivera, 1	Cartero	Si
25	Benito B. de Quirós. Estefanía	M	48	V	C. Coruña	Sus labores	Si
26	Bermejo Hoyuelos. Miguel	V	63	C	C. Cantalejo, 1	Jornalero	Si
27	Bermejo Marcos. Agustín	V	65	C	Las Galgas, 2	Jardinero	Si
28	B. de Quirós Povedano. Germán	V	56	C	Gudillos, 45	Sobre. G. forestal	Si
29	Blasco Lázaro. Julián	V	70	C	C. Coruña	Jornalero	Si
30	Bravo Aparicio. Agustín	V	33	C	Goya, 37	Lechero	Si
31	Bravo Miño. Maximina	M	52	C	A. C. Perteguer, 21	Sus labores	Si
32	Caballero Bermudez. Marcial	V	29	C	S. Rafael	Zapatero	Si
33	Cabanillas Fernandez. Tomás Javier.	V	60	C	Idem	E. Telégrafos	Si
34	Cabezas Reyero. Emilio	V	28	C	Menacho, 8	Lechero	Si
35	Cabezas Reyero. Juan José	V	32	C	Idem, 8	Vaquero	Si
36	Calvo Arqueros. Austresigildo	V	42	C	A. C. Perteguer, 3	Industrial	Si
37	Calvo Arqueros. Gilberto	V	39	C	P. Gil Becerril, 2	Idem	Si
38	Calvo Alvarez. Piencio	V	41	C	C. Coruña, 49	Pintor	Si
39	Calle González. Juan José	V	32	S	P. Gil Becerril, 18	Sacerdote	Si
40	Campos Martín. Victoria	M	48	V	A. C. Perteguer, 8	Industrial	Si
41	Cardiel Crespo. Angela	M	77	V	Tejera, 2	Sus labores	Si
42	Castajón Matallanos. José	V	38	C	A. C. Perteguer, 19	Fontanero	Si
43	Castro Antón. Sebastian	V	30	C	Lozano, 18	Jornalero	Si
44	Cerezo Gil. María	M	62	V	S. Rafael	Sus labores	No
45	Cogorro Hernandez. Pablo	V	49	C	C. Coruña, 1	Industrial	Si

Número	APELLIDOS Y NOMBRE del Elector	SEXO (V) (M)	EDAD Años cumplidos en 1945	ESTADO Civil — S. C. V.	DOMICILIO (Entidad) (Calle y número)	PROFESION	INSTRUCCION
46	Cogorro Villa. Francisca	M	61	V	C. Segovia, 34	Sus labores	No
47	Corbacho González. Sinforoso	V	65	C	P. Rivera, 24	Jornalero	Si
48	Cubo Ayuso. María	M	60	V	Goya, 15	Sus labores	Si
49	Díaz Bonilla. Samuel	V	36	C	C. Coruña, 8	Electricista	Si
50	Diego Sierra. Antonio	V	48	C	Goya, 2	Fontanero	Si
51	Díez Zugasti. Tomás	V	53	V	Yedra, 1	Jornalero	Si
52	Dueñas Prieto. Justo	V	66	V	Serrano, 6	Barbero	Si
53	Ejido Olmos. Julián	V	52	C	C. Cantalejo, 11	Jornalero	Si
54	Elvira Jimenez. Patrocinio	M	63	V	Tejera, 12	Sus labores	Si
55	Fuentes Agueda. Mariano	V	40	C	C. Segovia, 6	Jornalero	Si
56	Gómez López. Gerardo	V	60	C	Goya, 23	Sastre	Si
57	García Alonso. José	V	60	C	C. Mendoza, 4	Jornalero	Si
58	García Arcones. Juana	M	44	V	C. Coruña, 18 qtp.°	Sus labores	Si
59	García Ayuso. Mariano	V	56	C	A. C. Pertegar, 48	Jornalero	Si
60	García Cubo. Pablo	V	28	C	S. Rafael	Idem	Si
61	García Diego. Víctor	V	45	C	C. Coruña, 37	Albañil	Si
62	García Heras. Mariano	V	52	C	Serrano, 4	Labrador	Si
63	García Heras. Pedro	V	43	C	A. C. Perteguer, 20	Industrial	Si
64	García Hernando. Micaela	M	75	V	C. Segovia, 34	Sus labores	Si
65	García Peña. Tomás	V	69	C	Peinetas, 16	Jubilado	Si
66	García Polo. Félix	V	49	C	C. Coruña, 8	Industrial	Si
67	García Pozo. Fermín	V	45	C	Idem, 11	Empleado	Si
68	García Redondo. Epifanio	V	55	C	S. Cayetano, 3	Albañil	Si
69	García Redondo. María	M	69	V	C. Coruña, 51	Sus labores	No
70	García Rodríguez. Avelino	V	47	C	C. Segovia, 42	Panadero	Si
71	García Rodríguez. Emilio	V	44	C	A. C. Perteguer, 23	Industrial	Si
72	García Roldán. Cayetano	V	61	C	C. Segovia, 12	Jubilado	Si
73	García Sanz. Balbino	V	36	C	Campanilla	Guarda forestal	Si
74	Géa Sanchez. Juan Manuel	V	59	C	Goya, 19	Electricista	Si
75	Gete Figueredo. Martín	V	39	C	Lozano, 22	Albañil	Si
76	Gil Bernuy. Salvador	V	58	C	Peinetas, 11	Guarda Forestal	Si
77	Gómez Alvarez. Cándida	M	41	S	Apeadero, 17	Sus labores	Si
78	Gómez Alvarez. Jerónimo	V	51	C	A. Apeadero, 17	Carrero	Si
79	Gómez Gómez. Angel	V	67	C	C. Cantalejo, 3	Albañil	Si
80	Gómez Gómez. Pedro	V	60	V	P. Gil Becerril, 1	Idem	Si
81	Gómez González. José	V	35	C	C. Apeadero, 17	Sirviente	Si
82	Gómez González. Siro	V	27	C	Gudillos, 2	G. Forestal	Si
83	Gómez Nicolás. Jenaro	V	25	C	S. Rafael	Ferroviario	Si
84	Gómez Yagüe. Juana	M	63	V	Elena L., 4	Sus labores	Si
85	González Barrio. Santos	V	51	C	Idem, 8	Jornalero	Si
86	González Benitez. Antonio	V	38	C	Goya, 11	Chófer	Si
87	González Corral. Hilario	V	40	C	S. Rafael	Ferroviario	Si
88	González González. Florencio	V	47	C	A. C. Perteguer, 9	Industrial	Si
89	González Merino. José	V	59	C	C. Segovia, 4	Idem	Si
90	González Perdices. Manuel	V	42	C	Lozano, 12	Churrero	Si
91	González Prieto. Carolina	M	56	V	Arroyo Mayor, 2	Sus labores	Si
92	González Prieto. Juan	V	59	C	A. C. Perteguer, 35	Propietario	Si
93	González Senra. Luciano	V	54	C	Tejera, 6	Albañil	Si
94	González Soriano. Emiliano	V	51	C	Peinetas, 8	Tejero	Si
95	Heredero Herrero. Faustino	V	59	C	P. Rivera, 3	Panadero	Si
96	Heredero García. Gregorio	V	65	V	C. Coruña, 10	Industrial	Si
97	Hernández Herrera. Agustín	V	32	C	Fuentecillas, 17	Jornalero	Si
98	Hernanz Fernández. Valeriano	V	60	C	Pinar, 2	Arriero	No
99	Hernanz Lobo. Agustín	V	30	S	C. Segovia, 34	Leñador	Si
100	Herranz Aguado. Pablo	V	49	C	Goya, 4	Albañil	Si
101	Herranz García. Ciriaco	V	40	C	C. Coruña	Leñador	Si
102	Herranz Portal. Engracia	M	67	V	Serrano, 13	Sus labores	No
103	Herranz Prado. José	V	48	C	Lozano, 17	Fontanero	Si
104	Herrero Frutos. Hermenegildo	V	42	C	Serrano, 29	Jornalero	Si
105	Herrero Martínez. Abundio	V	42	C	S. Rafael	Idem	Si
106	Huete Campos. María	M	60	V	Menacho, 6	Sus labores	Si
107	Jiménez García. Florián	V	57	C	C. Coruña	Albañil	Si
108	Jiménez González. Angela	M	69	V	S. Rafael	Sus labores	No
109	Jiménez Rodríguez. Florencio	V	41	C	A. C. Perteguer, 29	Albañil	Si
110	Jiménez Sanz. Alejandro	V	47	C	Gudillos, 3	Ferroviario	Si

Número	APELLIDOS Y NOMBRE del Elector	SEXO (V) (M)	EDAD Años cumplidos en 1945	ESTADO Civil — S. C. V.	DOMICILIO (Entidad) (Calle y número)	PROFESION	Instrucción
111	Jorge García. Cristóbal	V	39	S	C. Apeadero, 2	Ferroviario	Si
112	Labrador Ballesteros. Timoteo	V	47	C	Gudillos, 19	Carrero	Si
113	Labrador González. Hipólito	V	55	C	C. Apeadero, 8	Ferroviario	Si
114	López Morante. Raimundo	V	37	C	C. Memdoza, 18	Carpintero	Si
115	Lozano Maeso. José	V	51	C	C. Segovia, 8 dp.°	Albañil	Si
116	Lubias Lubias Calixto	V	52	C	Goya, 21	Idem	Si
117	Luengo González. Andrés	V	42	C	Peinetas, 16	Jornalero	Si
118	Llorente Andrés. Epifanio	V	43	C	P. Rivera, 25	Industrial	Si
119	Llorente García. Simón	V	64	C	A. C. Perteguer, 52	Jornalero	Si
120	Marquina Pérez. Marcelino	V	43	C	C. Coruña, 15	Albañil	Si
121	Martín Arévalo. Gonzalo	V	51	V	A. C. Perteguer, 12	Maestro Nacional	Si
122	Martín García. Basilia	M	49	V	Goya, 7	Sus labores	No
123	Martín García. Eustaquio	V	53	C	Gudillos	Jornalero	Si
124	Martín García. Fermín	V	52	C	Lozano, 5	Albañil	Si
125	Martín García. Pedro	V	56	V	Idem, 3	Idem	Si
126	Martín Ramos. Bruno	V	35	C	Pinar, 12	Carpintero	Si
127	Martín Ramos. Florentino	V	50	C	Goya, 7	Idem	Si
128	Martín Ramos. Josefa	M	58	V	Idem, 9	Sus labores	Si
129	Martín Ramos. Roque	V	44	C	A. C. Perteguer, 17	Carpintero	Si
130	Martín Vallejo. Eugenio	V	34	C	Idem, 14	Chófer	Si
131	Martín Vallejo. Felisa	M	39	V	Idem, 6	Industrial	Si
132	Martínez García. Alicia	M	38	V	C. Coruña, 59	Sus labores	Si
133	Marugán Grande. Ricardo	V	48	C	S. Rafael	Jornalero	Si
134	Mateos Palomero. Fermín	V	34	C	C. Coruña, 41	Albañil	Si
135	Méndez Martín. Máxima	M	49	V	Tejera, 5	Sus labores	Si
136	Merino González. Gregorio	V	43	C	Elena., 1	Dependiente	Si
137	Mínguez Asenjo. Marcelino	V	47	C	P. Rivera, 17	Jornalero	Si
138	Montalvo Garcimartín. Teodomiro	V	55	C	C. Segovia, 38	Herrero	Si
139	Montes Llorente. Francisco	V	56	C	C. Coruña	C. caminero	Si
140	Moral Piñuela. Félix	V	45	S	Idem, 18 Cdp.°	C. Telégrafos	Si
141	Morcillo García. Domingo	V	32	C	Peinetas, 12	Vaquero	Si
142	Morcillo Redondo. Trifón	V	55	C	Idem, 12	Industrial	Si
143	Moreno Pozo. Juan	V	48	C	P. Gil Becerril, 4	Jornalero	Si
144	Moya Matut. Bautista	V	46	C	Goya, 11	Albañil	Si
145	Moya Matut. Juan	V	54	C	P. Rivera, 5 cd.°	Idem	Si
146	Moya Matut. Lorenzo	V	57	C	Iden, 5 tp.°	Idem	Si
147	Muñoz Barreno. Santiago	V	41	C	C. Apeadero, 15	Ferroviario	Si
148	Muñoz Barrio. Rosa	M	70	V	Goya, 17	Sus labores	Si
149	Muñoz García. Juan	V	41	C	Las Galgas, 6 dp.°	Vaquero	Si
150	Muñoz Muñoz. Damián	V	46	C	Tejera, 8	Empleado	Si
151	Muñumel Rodríguez. Nicolás	V	50	C	P. Rivera, 21	Leñador	Si
152	Murillo Urejola. Diego	V	35	C	P. Gil Becerril, dp.°	Pintor	Si
153	Novel Giménez. Félix	V	36	C	Elena L., 8	Mecánico	Si
154	Orejudo Barreno. Aniceto	V	48	C	P. Gil Becerril, 25 dp.°	Jornalero	Si
155	Orejudo María. Marcelino	V	53	C	Serrano, 16	Idem	Si
156	Ortega Otero. Daniel	V	42	C	Lozano, 21	Ganadero	Si
157	Pablos Muñoz. Celestina	M	66	V	C. Segovia, 13	Sus labores	Si
158	Pablos Romasanta. Marcelino	V	39	C	A. C. Perteguer, 39	Albañil	Si
159	Palomero Elvira. Pedro	V	37	C	Tejera, 18	Idem	Si
160	Palomero García. Dominga	M	62	V	Yedra, 2	Sus labores	No
161	Palomero García. Francisco	V	64	C	C. Apeadero, 19	Jornalero	Si
162	Palomo Diego. Antonio	V	25	S	S. Cayetano, 2	Fontanero	Si
163	Pardo Barbero. Felisa	M	33	S	C. Mendoza, 16 dp°	Sus labores	Si
164	Pascual Cabezas. Juan	V	44	C	S. Cayetano, 2	Albañil	Si
165	Pascual Cabezas. Luisa	M	55	V	A. C. Perteguez, 17 dp°	Sus labores	Si
166	Pascual Cabezas. Natalio	V	57	C	S. Coruña, 26	Albañil	Si
167	Pérez Benito. Teodoro	V	31	C	Idem , 1	Jornalero	Si
168	Pérez Iglesias. Luciano	V	42	C	S. Rafael	Industrial	Si
169	Pérez Rodríguez. Victoriano	V	62	C	C. Coruña, 49	G. Forestal	Si
170	Pinez Fernández. Diego	V	49	C	Lozano, 2	Industrial	Si
171	Piquero Arribas. Juan	V	39	C	Arroyo Gargantilla 3	Albañil	Si
172	Polo Matesan. Juan	V	65	C	C. Coruña	Propietario	Si
173	Postiguillo Gómez. Eusebio	V	38	C	Elena L. 16	Jornalero	Si
174	Postiguillo Palomero. Mariano	V	31	C	Peinetas, 5	Panadero	Si
175	Postiguillo Rodríguez. Angela	M	71	V	C. Coruña, 13	Sus labores	Si

Número	APELLIDOS Y NOMBRE del Elector	SEXO (V) (M)	EDAD Años cumplidos en 1945	ESTADO Civil — S. C. V.	DOMICILIO (Entidad) (Calle y número)	PROFESION	INSTRUCCION
176	Pozo González. Mercedes	M	59	V	Lozano, 7	Sus labores	Si
177	Redondo Prieto. Mariano	V	48	C	Serrano, 20	Jornalero	Si
178	Rengel Sánchez. Francisco	V	52	C	Colonia C. 5	Idem	Si
179	Rodríguez García. Tomás	V	54	C	Elena L. 18	Idem	Si
180	Rodrgíuez González. Mariano	V	75	C	A. C. Perteguer, 25	Industrial	Si
181	Rodríguez Hernándo. Lorenzo	V	40	C	Gudillos, 46	Albañil	Si
182	Rodríguez Mateos. Cayetana	M	74	V	A. C. Perteguer, 15	Sus labores	Si
183	Rodríguez Muñoz. Anselma	M	55	V	Serrano, 7	Idem	No
184	Rodríguez Muñoz. Juan	V	43	C	Las Galgas, 5	Empleado	Si
185	Rodríguez Rodríguez. Germán	V	42	C	A. C. Perteguer, 15	Industrial	Si
186	Rodríguez Rodríguez. Serapio	V	49	C	Idem ,5	Idem	Si
187	Rodríguez Sánchez. Angel	V	35	C	Serrano, 12	Albañil	Si
188	Rodrízguez Trigos. Manuel	V	61	C	C. Coruña, 34	Industrial	Si
189	Romano Esteban. Manuel	V	38	C	Menacho	Empleado	Si
190	Romasanta Fernández. Celedonia	M	62	V	C. Coruña, 9	Sus labores	Si
191	Rubio Canales. Martín	V	44	C	Fuentecilla, 20	Caminero	Si
192	Rubio Rodríguez. Eutiquio	V	54	C	C. Coruña, 20	Industrial	Si
193	Rubio Rodríguez. Juan Baustista	V	30	C	Serrano, 7	Jornalero	Si
194	Ruiz Barbero. Máximo	V	42	C	C. Coruña, 11	Carpintero	Si
195	Salido Cantarero. Catalina	M	56	V	Pinar, 12	Sus labores	Si
196	Sánchez García. Paulino	V	36	C	C. Apeadero	Ferroviario	Si
197	Sánchez García. Pedro	V	40	C	A. C. Perteguer, 2	Industrial	Si
198	Sánchez Gil. Edilberto	V	34	C	Idem , 13	C. Teléfonos	Si
199	Sánchez Miguel. Josefa	M	70	V	Idem , 55	Sus labores	Si
200	Sanchidrián Manzanas. Julián	V	55	C	Idem , 37	Fontanero	Si
201	San Juan Ayuso. Mariano	V	49	C	Idem, 27	Industrial	Si
202	Santos Otero. Lucas	V	40	C	C. Coruña, 5	Idem	Si
203	Sanz Contreras. Manuel	V	61	C	Fuentecilla, 10	Jornalero	No
204	Sanz Castro. Romana	M	63	V	Elena L., 4	Sus labores	No
205	Sanz García. Isidoro	V	69	C	A. C. Perteguer, 33	Jubilado	Si
206	Sanz Morate. Casiano	V	56	C	Idem, 53	Jornalero	Si
207	Sanz Pérez. Juana	M	57	V	C. Coruña, 28	Sus labores	No
208	Sanz Vicente. Juan	V	32	C	P. Rivera, 7	Industrial	Si
209	Sastre Otero. Mariano	V	43	C	S. Rafael	Jornalero	Si
210	Segovia Domingo. Mateo	V	46	C	Pinar, 12 dp°	Panadero	Si
211	Segovia Manso. Esteban	V	41	C	Idem, 12 dp°	Idem	Si
212	Segovia Pascual. Cándida	M	70	V	S. Rafael	Sus labores	Si
213	Senza Estevez. Bernardino	V	77	V	P. Rivera, 5	Albañil	Si
214	Tapia Martín. Luis	V	48	C	Idem, 3	Cantero	Si
215	Tapia Martín. Severino	V	36	C	C. Segovia, 14	Idem	Si
216	Tejedor Benoza. Juan	V	42	C	C. Apeadero	Ferroviario	Si
217	Tejedor Butrón. Victoria	M	51	V	P. Rivera, 5 tp°	Sus labores	Si
218	Ugartevidea Elorza. Carlota	M	75	V	Juan Prida, 2	Industrial	Si
219	Vallejo Sastre. Petra	M	71	V	A. C. Perteguer, 14	Idem	Si
220	Vao Trabado. Paulino	V	32	C	S. Rafael	Pintor	Si
221	Vázquez Díez. Félix	V	53	C	C. Coruña	Industrial	Si
222	Vázquez Díez. Hilario	V	45	C	Alto L. Castilla, 1	Idem	Si
223	Vázquez Díez. Máximo	V	51	C	C. Coruña, 17	Propietario	Si
224	Vázquez Dorrego. Simeón	V	49	C	C. Apeadero, 3	Industrial	Si
225	Vázquez Orgaz. Clemente	V	61	C	Serrano, 8	Albañil	Si
226	Villa Herranz. Valeriano	V	35	C	C. Coruña, 11	Idem	Si
227	Villagroy Neila. Esteban	V	58	C	A. C. Perteguer, 56	Jornalero	Si
228	Villaverde Adeva. Sotero	V	36	C	Elena L., 10	Fruterero	Si
129	Villaverde Llorente. Daniel	V	61	C	Tejera, 3	Jornalero	Si
230	Villena Hernández. Higinio	V	61	C	Peinetas, 2	Albañil	No
231	Villoslada Martín. María	M	61	V	A. C. Perteguer, 7	Sus labores	Si
232	Vivas Rodríguez. Encarnación	M	63	V	Idem,	Idem	Si
233	Yagüe Andres. Mariano	V	43	C	C. Coruña, 19	Zapatero	Si
234	Zapatera González. Santiago	V	65	V	Serrano, 6	Jornalero	Si

Certifico: *Que la presente lista es la definitiva de electores, formada según Decreto de la Presidencia de 29 de Septiembre de 1945.— Segovia, 26 de Enero de 1946.*

V.° B.°:

El Presidente de la Junta Provincial del Censo Electoral,

Félix García Huerta

El Jefe Provincial de Estadística

Ricardo Palomo

MINISTERIO DE TRABAJO — DIRECCION GENERAL DE ESTADISTICA

Censo Electoral de 1945

PROVINCIA DE SEGOVIA — Municipio de ESPIRDO

Distrito segundo.—Sección única.

Lista definitiva de electores

Número	APELLIDOS Y NOMBRE del Elector	SEXO (V) (M)	EDAD Años cumplidos en 1945	ESTADO Civil — S. C. V.	DOMICILIO (Entidad) (Calle y número)	PROFESION	INSTRUCCIÓN
1	Andrés Antón. Domingo	V	28	C	Espirdo	Labrador	Si
2	Andrés Gil. Elías	V	37	C	—	Herrero	Si
3	Andrés Isabel. Justo	V	73	C	—	Labrador	Si
4	Andrés Olmos. Domingo	V	29	C	—	Idem	Si
5	Ayuso Gómez. Manuel	V	24	C	Tizneros	Idem	Si
6	Ayuso Robledo. Tomás	V	50	C	—	Idem	Si
7	Bayón Sanz. Pedro	V	61	C	Espirdo	Idem	Si
8	Burgos Ramos. Juan	V	39	C	—	Caminero	Si
9	Castellanos Barroso. Juan	V	28	C	Tizneros	Labrador	Si
10	Castellanos Huertas. Paulino	V	53	C	—	Idem	Si
11	CastellanosHuertas. Venancio	V	56	C	—	Idem	Si
12	Ceballos Nogales. Pablo	V	29	C	Espirdo	Idem	Si
13	Diaz Martín. Pedro	V	73	C	Tizneros	Idem	Si
14	Estebez Piñero. Dionisio	V	48	C	Espirdo	Cantero	Si
15	Francisco Gómez. Victorio	V	38	C	—	Caminero	Si
16	Frutos Garrido. Federico	V	48	C	—	Labrador	Si
17	Frutos Herrero. María	M	60	V	Tizneros	Sus labores	Si
18	Frutos Manso. Valentín	V	39	C	Espirdo	Labrador	Si
19	Galindo Herrero. Jerónima	M	69	V	—	Sus labores	Si
20	García Aparicio. Juliana	M	62	V	—	Idem	Si
21	García Cruz. Pedro	V	45	C	—	Jornalero	Si
22	García Hernanz. Bernabé	V	41	S	—	Industrial	Si
23	García Hernanz. Bernardino	V	34	C	—	Jornalero	Si
24	García Hernanz. Lucio	V	30	S	—	Idem	Si
25	García Herranz. Justa	M	26	V	Tizneros	Sus labores	Si
26	García Martín. Matias	V	58	C	—	Labrador	Si
27	García Pastor. Victoriano	V	69	C	Espirdo	Idem	Si
28	García Velasco. Guillermo	V	78	V	Tizneros	Idem	Si
29	Gómez García. Mariano	V	38	C	Espirdo	Idem	Si
30	Gómez Herrero. Antonio	V	62	C	—	Idem	Si
31	Gómez Isabel. Marcelino	V	52	C	Tizneros	Idem	No
32	Gómez Sanz. Vicenta	M	47	V	Espirdo	Sus labores	Si
33	Gozalo García. Demetrio	V	58	C	Tizneros	Labrador	Si
34	Hernando Barbero. Francisco	V	70	C	—	Jubilado	Si
35	Hernanz Arribas. Isidoro	V	74	C	—	Labrador	Si
36	Hernanz Castellanos. Cándida	M	59	V	Espirdo	Sus labores	Si
37	Hernanz Castellanos. Deogracias	V	53	C	—	Labrador	Si
38	Hernanz Herrero. Esteban	V	49	C	—	Idem	Si
39	Hernanz Velasco. Domingo	V	73	V	—	Jubilado	Si
40	Hernanz Velasco. Juana	M	69	V	—	Sus labores	Si
41	Herrero García. Demetrio	V	29	C	—	Labrador	Si
42	Herrero García. Marcos	V	69	C	Tizneros	Idem	No
43	Herrero García. Miguel	V	67	V	Espirdo	Idem	No
44	Herrero García. Pablo	V	53	C	—	Idem	Si
45	Herrero Hernánz. Modesta	M	83	V	—	Sus labores	Si

Número	APELLIDOS Y NOMBRE del Elector	SEXO (V) (M)	EDAD Años cumplidos en 1945	ESTADO Civil — S. C. V.	DOMICILIO (Entidad) (Calle y número)	PROFESION	Instrucción
46	Herrero Herranz. Jorge	V	33	C	Espirdo	Jornalero	Si
47	Herrero Herranz. Lucio	V	29	C	—	Idem	Si
48	Herrero Herrero. Ignacio	V	53	C	—	Labrador	Si
49	Herrero Herrero. Toribio	V	56	C	—	Idem	Si
50	Herrero Iglesias. Marcelino	V	57	C	—	Idem	Si
51	Herrero Ramos. Julián	V	27	C	Tizneros	Idem	Si
52	Herrero Ramos. Pedro	V	32	C	—	Idem	Si
53	Herrero Velasco. Mariano	V	56	C	Espirdo	Idem	Si
54	Huertas Frutos. Lucio	V	41	C	—	Idem	Si
55	Iglesias García. Celestino	V	67	C	—	Idem	Si
56	Iglesias Herrero. Rufina	M	38	V	—	Sus labores	Si
57	Isabel Barroso. Braulio	V	70	C	—	Labrador	Si
58	Isabel Frutos. Mariano	V	35	C	—	Idem	Si
59	Isabel Herrero. Fructuosa	M	53	V	—	Sus labores	Si
60	Isabel Herrero. Valeriano	V	45	S	—	Empleado	Si
61	Isabel Herrero. Víctor	V	57	C	—	Labrador	Si
62	Isabel Huertas. Jorge	V	73	C	—	Idem	Si
63	Isabel Luciáñez. Juan	V	47	C	—	Idem	Si
64	Isabel Llorente. Matea	M	62	V	—	Sus labores	Si
65	Isabel Llorente. Pedro	V	72	C	—	Labrador	Si
66	López García. Eugenio	V	25	S	Tizneros	Maestro Nacional	Si
67	Manso Herrero. Clotilde	M	66	V	Espirdo	Sus labores	Si
68	Marcos Gozalo. Felisa	M	40	S	Tizneros	Idem	Si
69	Marcos Zazo. Gregorio	V	71	C	—	Labrador	Si
70	Marcos Zazo. Juan	V	73	C	—	Idem	Si
71	Martín Abad. Francisco	V	39	C	Espirdo	Idem	Si
72	Martín Borreguero. Pablo	V	73	C	—	Industrial	Si
73	Martín Galindo. Agapito	V	50	C	—	Labrador	Si
74	Martín Martín. Antonio	V	74	C	Tizneros	Idem	Si
75	Martín Pastor. Lorenzo	V	54	C	Espirdo	Idem	No
76	Matarranz Monedero. Manuel	V	47	C	—	Idem	Si
77	Miguel Huertas. Mateo	V	73	C	Tizneros	Idem	Si
78	Pablo Pajares. Mariano	V	31	C	Espirdo	Jornalero	Si
79	Pérez Hernánz. Isidoro	V	28	C	Tizneros	Labrador	Si
80	Robledo Martín. Luciano	V	54	S	Espirdo	Idem	Si
81	Robledo Martín. Nicolasa	M	56	V	—	Sus labores	Si
82	Rodríguez Cañas. Modesto	V	58	C	—	Maestro Nacional	Si
83	Rodríguez Hernanz. Eugenio	V	44	C	—	Labrador	Si
84	Rodríguez Villagroy. Dionisia	M	46	V	Tizneros	Sus labores	Si
85	Rubio Herrero. Domingo	V	48	C	Espirdo	Labrador	Si
86	Rubio Herrero. Faustino	V	59	C	—	Idem	Si
87	Rubio Llorente. Mariano	V	65	C	—	Idem	Si
88	Sanz Galindo. Luciano	V	55	V	—	Idem	Si
89	Sanz Llorente. Pedro	V	39	C	Tizneros	Idem	Si
90	Sastre García. Mariano	V	65	S	Espirdo	Sacerdote	Si
91	Sastre Martín. Tomás	V	35	C	Tizneros	Labrador	Si

Certifico: *Que la presente lista es la definitiva de electores, formada según Decreto de la Presidencia de 29 de Septiembre de 1945.—Segovia, 26 de Enero de 1946.*

V.º B.º:
El Presidente de la Junta Provincial del Censo Electoral
Félix García Huerta

El Jefe Provincial de Estadística,
Ricardo Palomo

MINISTERIO DE TRABAJO — DIRECCION GENERAL DE ESTADISTICA

Censo Electoral de 1945

PROVINCIA DE SEGOVIA — Municipio de ESTEBANVELA

Distrito único.—Sección única.

Lista definitiva de electores

Número	APELLIDOS Y NOMBRE del Elector	SEXO (V) (M)	EDAD Años cumplidos en 1945	ESTADO Civil — S. C. V.	DOMICILIO (Entidad) (Calle y número)	PROFESION	INSTRUCCION
1	Arranz Arranz. Deogracias	V	39	C	Estebanvela	Labrador	Si
2	Arranz Arranz. Domitila	M	33	V	—	Sus labores	Si
3	Arranz Arranz. Guadalupe	V	49	C	—	Labrador	Si
4	Arranz Arranz. Regino	V	37	C	—	Idem	Si
5	Arranz Martín. Julián	V	44	C	—	Idem	Si
6	Azuara Argüello. María	M	66	V	—	Sus labores	Si
7	Azuara Gil. Crescencio	V	44	C	—	Labrador	Si
8	Azuara Gil. Gabriel	V	51	C	—	Idem	Si
9	Azuara Gil. Marcelino	V	52	C	—	Idem	Si
10	Azuara Martín. Ramón	V	38	C	—	Idem	Si
11	Azuara Montejo. Anselmo	V	75	C	—	Idem	Si
12	Azuara Prieto. Marcelino	V	39	C	—	Idem	Si
13	Azuara Prieto. Nicolás	V	42	C	—	Idem	Si
14	Barrio Sanz. Máximo	V	35	C	—	Panadero	Si
15	Bermejo Arranz. Elías	V	63	V	—	Labrador	Si
16	Carrasco Muñoz. Pablo	V	41	C	—	Idem	Si
17	Diego García. José	V	38	C	—	Idem	Si
18	Diego García. Tomás	V	36	C	—	Idem	Si
19	Esteban Arranz. Juan	V	56	C	Francos	Pastor	Si
20	Esteban García. Gervasio	V	60	C	Estebanvela	Cartero	Si
21	Esteban Pancorbo. Cándido	V	69	C	—	Labrador	Si
22	Esteban Sanz. Victoriano	V	63	C	Francos	Idem	Si
23	Ferrero Sierra. Juan Manuel	V	43	C	Estebanvela	Panadero	Si
24	Frías López. Castro	V	38	C	—	Herrero	Si
25	García Azuara. Valentina	M	63	V	—	Sus labores	Si
26	García García. Félix	V	46	C	—	Labrador	Si
27	García García. Francisca	M	49	V	—	Sus labores	Si
28	García Esteban. Pedro	V	68	C	—	Labrador	Si
29	García Esteban. Santiago	V	73	V	Francos	Jornalero	Si
30	García Fresno. Nemesio	V	50	C	Estebanvela	Pastor	Si
31	Gil Martínez. Feliciano	V	81	C	—	Labrador	Si
32	Gil Martínez. Mariano	V	54	C	—	Idem	Si
33	Gómez Frutos. Narciso	V	49	C	Francos	Cartero	Si
34	González Arribas. Carlos	V	48	C	Estebanvela	Tendero	Si
35	Gonzálo García. Carmen	M	61	V	—	Sus labores	Si
36	Hernando Barbero. Adolfo	V	54	C	—	Maestro Nacional	Si
37	Ibáñez Moreno. Matías	V	44	C	—	Labrador	Si
38	Ibáñez Moreno. Mauricio	V	48	C	—	Idem	Si
39	Izquierdo Moreno. Mauricio	V	51	C	—	Molinero	Si
40	Jorge Rubio. Timoteo	V	49	C	Francos	Pastor	Si
41	López García. Germán	V	34	C	Estebanvela	Caminero	Si
42	López Siquero. Pedro	V	62	C	—	Labrador	Si
43	Llorente Sanz. Victoriano	V	43	C	Francos	Idem	Si
44	Macarrón Montejo. César	V	80	C	Estebanvela	Idem	Si
45	Martín Azuara. Anselmo	V	31	C	—	Idem	Si

Número	APELLIDOS Y NOMBRE del Elector	SEXO (V) (M)	EDAD Años cumplidos en 1945	ESTADO Civil — S. C. V.	DOMICILIO (Entidad) (Calle y número)	PROFESION	INSTRUCCION
46	Martín Azuara. Cipriano	V	33	C	Estebanvela	Labrador	Si
47	Martín Bahón. Felipa	M	61	V	—	Sus labores	Si
48	Martín Callejo. Sebastiana	M	34	S	Francos	Maestro nacional	Si
49	Martín Cuesta. Ramón	V	59	C	Estebanvela	Labrador	Si
50	Martín Martín. Angel	V	48	C	—	Sacristán	Si
51	Martín Martín. Santiago	V	42	C	—	Molinero	Si
52	Martín Martínez. José	V	71	C	—	Labrador	Si
53	Martín Miguel. Angel	V	29	C	Francos	Idem	Si
54	Martín Miguel. Restituto	V	39	C	—	Idem	Si
55	Martín Sánchez. Eliseo	V	36	C	Estbanvela	Jornalero	Si
56	Martínez Bribiesca. Ramón	V	36	C	—	Labrador	Si
57	Martínez García. Félix	V	62	C	—	Idem	Si
58	Martínez Ibañez. Agustín	V	61	C	—	Idem	Si
59	Martínez Ibañez. Bernardino	V	66	C	—	Idem	Si
60	Martínez Ibañez. Ciriaco	V	70	C	—	Idem	Si
61	Miguel Cuenca. Gregorio	V	65	C	Francos	Idem	Si
62	Miguel Sevilla. Bonifacio	V	33	C	—	Idem	Si
63	Miguel Vicente. Victoriano	V	33	C	—	Idem	Si
64	Montejo Diego. Fernándo	V	33	C	—	Idem	Si
65	Moreno Palomar. Pablo	V	61	C	—	Idem	Si
66	Muñoz Martín. Francisco	V	31	C	Estebanvela	Idem	Si
67	Pablo Bahón. Andrés	V	28	C	—	Idem	Si
68	Pablo Bahón. Antonio	V	34	C	—	Idem	Si
69	Pablo Bahón. Donato	V	39	C	—	Idem	Si
70	Pablo Bahón. Gerardo	V	42	C	—	Idem	Si
71	Pablo Esteban. Pablo	V	37	C	Francos	Idem	Si
72	Pablo González. Higinio	V	78	V	Estebanvela	Idem	Si
73	Pablo Nieto. Gregorio	V	47	C	—	Idem	Si
74	Peña Azuara. Mariano	V	49	C	Francos	Idem	Si
75	Peña Aranzo. Paulina	M	53	V	Estebanvela	Sus labores	Si
76	Prieto Montejo. Mauricio	V	65	C	—	Labrador	Si
77	Prieto Montejo. Teodoro	V	62	C	—	Idem	Si
78	Prieto Pino. Valentín	V	43	C	—	Pintor	Si
79	Prieto Sanz. Arsenio	V	37	C	—	Labrador	Si
80	Ramiréz Arranz. Manuel	V	54	C	—	Pastor	Si
81	Rica Arranz. Mariano	V	29	S	—	Idem	Si
82	Ruiz González. Cármen	M	26	S	—	Maestra nacional	Si
83	Santamaría Alonso. Antonio	V	46	C	—	Labrador	Si
84	Sanz Adrados. Teodoro	V	52	C	Francos	Albañil	Si
85	Sanz Arribas. Petra	M	80	V	Estebanvela	Sus labores	Si
86	Sanz Arribas. Rufino	V	58	C	—	Labrador	Si
87	Sanz Arribas. Serapio	V	46	C	—	Idem	Si
88	Sanz Arribas. Siro	V	55	C	—	Idem	Si
89	Sanz García. Isaac	V	56	C	—	Idem	Si
90	Sanz García. Marcos	V	45	C	Francos	Idem	Si
91	Sanz González. Antonia	M	67	V	Estebanvela	Sus labores	Si
92	Sanz Llorente. Luis	V	52	C	Francos	Labrador	Si
93	Sanz Medrano. Juliana	M	37	V	Estebanvela	Sus labores	Si
94	Sanz Sánchez. Mariano	V	64	C	Francos	Labrador	Si
95	Sanz Simón. Esteban	V	64	C	Estebanvela	Idem	Si
96	Sevilla Martín. José	V	27	C	Francos	Idem	Si
97	Simón Gil. Anselmo	V	35	C	Estebanvela	Idem	Si
98	Simón Gil. Teodoro	V	34	C	—	Idem	Si
99	Simón Lázaro. León	V	65	C	—	Idem	Si
100	Simón Sanz. Félix	V	28	C	—	Idem	Si
101	Simón Siguero. Pablo	V	34	C	—	Idem	Si
102	Simón Vicario. Bonifacio	V	47	C	—	Idem	Si
103	Simón Vicario. Marcelino	V	64	C	—	Idem	Si
104	Simón Vicario. Restituto	V	55	C	—	Idem	Si
105	Vega García. Prudencio	V	59	C	—	Idem	Si
106	Vicente Esteban. Justo	V	47	C	—	Jubilado	Si
107	Vicente Sanz. Nicolás	V	46	C	—	Labrador	Si
108	Torrado Carretero. Francisco	V	33	C	—	Pastor	Si
109	Triviño Barrado. Alfonso	V	55	C	—	Jornalero	Si
						Médico	Si

Certifico: *Que la presente lista es la definitiva de electores, formada según Decreto de la Presidencia de 29 de Septiembre de 1945.—Segovia, 26 de Enero de 1946.*

V.º B.º:
El Presidente de la Junta Provincial del Censo Electoral
Félix García Huerta

El Jefe Provincial de Estadística,
Ricardo Palomo

MINISTERIO DE TRABAJO — DIRECCION GENERAL DE ESTADISTICA

Censo Electoral de 1945

PROVINCIA DE SEGOVIA — Municipio de ETREROS

Distrito único.—Sección única.

Lista definitiva de electores

Número	APELLIDOS Y NOMBRE del Elector	SEXO (V) (M)	EDAD Años cumplidos en 1945	ESTADO Civil — S. C. V.	DOMICILIO (Entidad) (Calle y número)	PROFESION	INSTRUCCION
1	Adanero García. Orencio	V	45	C	Etreros	Industrial	Si
2	Aguado Andrés. Leodegario	V	33	C	—	Labrador	Si
3	Aguado Marugán. Antonio	V	46	C	—	Idem	Si
4	Aguado Marugán. José	V	56	C	—	Idem	Si
5	Alvarez Soblechero. Natividad	M	64	V	—	Sus labores	Si
6	Andrés Aguado. Julio	V	45	C	—	Labrador	Si
7	Andrés Delgado. Eleuterio	V	46	S	—	Sacerdote	Si
8	Andrés García. Albino	V	46	C	—	Labrador	Si
9	Andrés García. Vicente	M	61	V	—	Sus labores	Si
10	Andrés Herrero. Isaac	V	47	C	—	Labrador	Si
11	Andrés Maroto. Fermina	M	70	V	—	Sus labores	Si
12	Andrés Maroto. Francisco	V	44	C	—	Labrador	Si
13	Andrés Maroto. Lucio	V	46	C	—	Idem	Si
14	Andrés Piquero. Gémino	V	47	C	—	Obrero	Si
15	Andrés Piquero. Marciano	V	49	C	—	Idem	Si
16	Andrés Soblechero. Jorge	V	54	C	—	Idem	Si
17	Andrés Torres. Bartolomé	V	48	C	—	Labrador	Si
18	Andrés Torres. Gaudencio	V	40	C	—	Idem	Si
19	Andrés Torres. Inocencio	V	54	C	—	Idem	Si
20	Arranz Frutos. Felix	V	60	C	—	C. Caminero	Si
21	Arroyo González. Moises	V	53	C	—	Labrador	Si
22	Arroyo Rivilla. Ricardo	V	70	C	—	Idem	Si
23	Arteaga Herrero. Juana	M	74	V	—	Sus labores	Si
24	Asensio Calvo. María	M	45	V	—	Idem	Si
25	Callejo Alvarez. Antonino	V	77	V	—	Labrador	Si
26	Callejo Maroto. Orencio	V	47	C	—	Idem	Si
27	Callejo Ranedo. Pedro	V	48	C	—	Idem	Si
28	Delgado Martín. María	M	74	V	—	Sus labores	Si
29	Esteban Aparicio. Benjamín	V	39	C	—	Labrador	Si
30	Francisco Maroto. Cándido	V	68	C	—	Secretario Ayunt.°	Si
31	Francisco Mamblona. Valentín	V	41	C	—	Idem	Si
32	García Andrés. Fernando	V	35	C	—	Labrador	Si
33	García Andrés. María	M	36	S	—	Sus labores	Si
34	Gil Marinas. Basilio	V	63	C	—	Maestro nacional	Si
35	González Pérez. Eutiquio	V	39	C	—	Labrador	Si
36	Gozalo Francisco. Marcos	V	45	C	—	Obrero	Si
37	Grande Marugán. Encarnación	M	69	V	—	Sus labores	No
38	Grande Marugán. Engracia	M	55	V	—	Idem	No
39	Herranz Montalvo. Simón	V	67	C	—	Veterinario	Si
40	Herranz Nieto. Maria	M	31	V	—	Sus labores	Si
41	Herrero Herranz. Juliana	M	77	V	—	Idem	Si
42	Luengo Maduro. Juana	M	70	V	—	Idem	Si
43	Lumbrera Alvarez. Francisco	V	62	C	—	Herrero	Si
44	Manso Gil. Honorato	V	53	C	—	Labrador	Si
45	Maroto Arroyo. Floriano	V	37	C	—	Obrero	Si

Número	APELLIDOS Y NOMBRE del Elector	SEXO (V) (M)	EDAD Años cumplidos en 1945	ESTADO Civil — S. C. V.	DOMICILIO (Entidad) (Calle y número)	PROFESION	INSTRUCCION
46	Maroto Burgos. Francisco.....	V	56	C	Etreros	Labrador.....	Si
47	Maroto Burgos. Heraclio.....	V	42	C	—	Idem	Si
48	Maroto Burgos. Servilio.....	V	46	C	—	Idem	Si
49	Maroto Heredero. Melitón.....	V	82	C	—	Idem	Si
50	Maroto González. Lope.....	V	71	C	—	Idem	Si
51	Maroto Rubio. Inocencia.....	M	44	V	—	Sus labores	Si
52	Maroto Sacristán. Daniel.....	V	55	C	—	Labrador.....	Si
53	Maroto Tejedor. Epifanio.....	V	47	V	—	Idem	Si
54	Martín Aguado. Justo.....	V	27	C	—	Idem	Si
55	Martín Aguado. Pedro.....	V	40	C	—	Industrial.....	Si
56	Martín Domingo. Victoriana.....	M	66	V	—	Sus labores.....	Si
57	Martín Merinero. Justo.....	V	73	C	—	Labrador.....	Si
58	Martín Merinero. María.....	M	65	V	—	Sus labores.....	Si
59	Marugán Casado. Germán.....	V	47	C	—	Labrador.....	Si
60	Molina Muela. Julián.....	V	42	C	—	Obrero.....	Si
61	Monterrubio Arévalo. Amancio...	V	32	C	—	Idem	Si
62	Monterrubio Hernangómez. Elena.	M	68	V	—	Sus labores.....	No
63	Monterrubio Hernangómez. Pedro.	V	69	C	—	Obrero.....	Si
64	Navarro Andrés. Arcadio.....	V	30	C	—	Idem	Si
65	Navarro Martín. Bienvenido.....	V	42	C	—	Idem	Si
66	Navarro Martín. Mariano.....	V	37	C	—	Idem	Si
67	Navarro Marugán. Luis.....	V	61	C	—	Industrial	Si
68	Nicolás Ortega. Pablo Teógenes..	V	44	C	—	Obrero.....	Si
69	Nicolás Heredero. Gregorio.....	V	56	C	—	Labrador.....	Si
70	Nicolás Heredero. Leandro.....	V	62	C	—	Idem	Si
71	Nicolás Maroto. Luis.....	V	37	C	—	Obrero.....	Si
72	Pérez Marugán. Nemesio.....	V	51	V	—	Labrador.....	Si
73	Pérez Marugán. Tiburcio.....	V	53	C	—	Industrial	Si
74	Pérez Pelayez. Esteban.....	V	54	C	—	Labrador.....	Si
75	Pérez Pelayez. Félix.....	V	60	C	—	Idem	Si
76	Pérez Sanz. Plácido.....	V	38	C	—	Idem	Si
77	Rojo González. Eladio.....	V	73	V	—	Obrero.....	No
78	Rojo Herrero. Simón.....	V	48	C	—	Herrero.....	Si
79	Rubio Arteaga. Plácido.....	V	38	C	—	Labrador	Si
80	Sanz Sastre. Dionisia.....	M	31	S	—	Maestra Nacional...	Si
81	Torres Andrés. Donato.....	V	57	C	—	Labrador.....	Si
82	Torres Andrés. Fabriciana.....	M	51	V	—	Sus labores.....	Si
83	Torres Andrés. Saturnino.....	V	44	C	—	Labrador.....	Si
84	Yagüe Frutos. Arcadio.....	V	34	C	—	Idem	Si

Certifico: *Que la presente lista es la definitiva de electores, formada según Decreto de la Presidencia de 29 de Septiembre de 1945.—Segovia, 26 de Enero de 1946.*

El Jefe Provincial de Estadística,
Ricardo Palomo

V.º B.º:
El Presidente de la Junta Provincial del Censo Electoral,
Félix García Huerta

MINISTERIO DE TRABAJO — DIRECCION GENERAL DE ESTADISTICA

Censo Electoral de 1945

PROVINCIA DE SEGOVIA — Municipio de FRESNEDA DE CUELLAR

Distrito único.—Sección única.

Lista definitiva de electores

Número	APELLIDOS Y NOMBRE del Elector	SEXO (V) (M)	EDAD Años cumplidos en 1945	ESTADO Civil — S. C. V.	DOMICILIO (Entidad) (Calle y número)	PROFESION	INSTRUCCION
1	Acebes Calle. Eulogio	V	60	C	Fresneda de Cuéllar	Jornalero	No
2	Albertos Albertos. Lorenzo	V	41	C	—	Idem	Si
3	Albertos Albertos. Moisés	V	36	C	—	Calero	Si
4	Albertos Benito. Julián	V	68	V	—	Labrador	Si
5	Albertos Benito. Modesto	V	50	C	—	Idem	Si
6	Albertos Sastre. Aurelio	V	48	C	—	Idem	Si
7	Albertos Sastre. Emiliano	V	44	C	—	Idem	Si
8	Albertos Sastre. Jesús	V	50	C	—	Idem	Si
9	Albertos Sastre. Mariano	V	37	C	—	Idem	Si
10	Albertos Sastre. Segundo	V	53	C	—	Idem	Si
11	Alonso Alonso. Demetrio	V	44	C	—	Idem	Si
12	Alonso Fuente. Lucas	V	72	C	—	Idem	Si
13	Alonso Fuente. Luciana	M	74	V	—	Sus labores	Si
14	Alonso Fuente. Mauro	V	38	C	—	Labrador	Si
15	Alonso Fuente. Modesta	M	68	V	—	Sus labores	Si
16	Alonso Gilsanz. José	V	41	C	—	Obrero	No
17	Alonso Sastre. Sotera	M	61	V	—	Sus labores	No
18	Arranz Oviedo. Julián	V	44	C	—	Labrador	Si
19	Benito Cerro. Miguel	V	71	C	—	Idem	Si
20	Benito Fuente. Victorio	V	42	C	—	Industrial	Si
21	Berzal Martín. Lorenzo	V	26	S	—	Guarda forestal	Si
22	Calle Alonso. Marcelo	V	31	C	—	Obrero	Si
23	Calle Izquierdo. Pedro	V	61	C	—	Jornalero	Si
24	Carabias Fuente. Donato	V	65	C	—	Obrero	Si
25	Carabias Toribio. Pilar	M	29	V	—	Sus labores	Si
26	Carabias Toribio. Vicente	V	31	C	—	Jornalero	Si
27	Carrera Alonso. Cruz	V	57	V	—	Idem	Si
28	Carrera Fuente. José	V	26	C	—	Industrial	Si
29	Catalina Alonso. Eduardo	V	48	C	—	Labrador	Si
30	Catalina Alonso. Gabino	V	31	C	—	Obrero	Si
31	Cerro Fuente. Celestina	M	56	V	—	Sus labores	Si
32	Cerro Fuente. Modesto	V	61	C	—	Obrero	Si
33	Colomo Gómez. Camilo	V	64	C	—	Jornalero	Si
34	Correa Fernández. Florentino	V	38	C	—	Obrero	No
35	Fernández Gilsanz. Cástor	V	44	C	—	Idem	Si
36	Fernández Herranz. Luciano	V	74	V	—	Industrial	Si
37	Fernández López. Feliciano	V	42	C	—	Panadero	Si
38	Fuente Alonso. Encarnación	M	54	V	—	Sus labores	Si
39	Fuente Alonso. Feliciano	V	53	C	—	Labrador	Si
40	Fuente Castro. Basilio	V	60	C	—	Panadero	Si
41	Fuente Castro. Jacinto	V	59	C	—	Obrero	Si
42	Fuente Martín. Martín	V	51	C	—	Calero	Si
43	Fuente Pérez. Pedro	V	65	C	—	Labrador	Si
44	Fuente Pérez. Victoriano	V	57	C	—	Idem	Si
45	Gascón Morales. Saturnino	V	46	S	—	Pastor	No

Número	APELLIDOS Y NOMBRE del Elector	SEXO (V) (M)	EDAD Años cumplidos en 1945	ESTADO Civil — S. C. V.	DOMICILIO (Entidad) (Calle y número)	PROFESION	INSTRUCCION
46	Gilsanz Acebes. Toribia	M	62	V	Fresneda de Cuéllar	Sus labores	No
47	González Fuente. Jesús	V	47	C	—	Jornalero	Si
48	González López. Hilario	V	82	V	—	Pensionista	No
49	Gutiérrez Gómez. Esteban	V	39	V	—	Secretario	Si
50	Laguna Redondo. Isidoro	V	32	C	—	Jornalero	Si
51	Laguna Redondo. Juan	V	49	C	—	Idem	Si
52	López Pavón. Marcos	V	70	V	—	Herrero	Si
53	Martín Alonso. León	V	41	C	—	Labrador	Si
54	Martín Benito. Francisco	V	42	C	—	Obrero	Si
55	Martín Benito. Mariano	V	44	C	—	Calero	Si
56	Martín Fuente. Felipe	V	69	C	—	Labrador	Si
57	Martín Lozano. Eustaquio	V	37	C	—	Pastor	Si
58	Martín Martín. Antolín	V	51	C	—	Obrero	Si
59	Martín Martín. Rogelio	V	50	C	—	Calero	Si
60	Martín Martín. Serapia	M	61	V	—	Sus labores	No
61	Martín Matesanz. Antonio	V	37	C	—	Herrero	Si
62	Martín Matesanz. Domitilo	V	36	C	—	Obrero	Si
63	Martín Sanz. Sotero	V	63	C	—	Idem	Si
64	Mate Rodríguez Fermín	V	57	V	—	Guarda jurado	Si
65	Morcillo Romero. Felipe	V	30	S	—	Maestro Nacional	Si
66	Mozo Martín. Antonio	V	58	C	—	Labrador	Si
67	Muñoz Boal. Mariano	V	67	C	—	Idem	No
68	Muñoz Cerro. Dionisio	V	30	C	—	Jornalero	Si
69	Muñoz Muñoz. Agustín	V	33	C	—	Obrero	Si
70	Muñoz Muñoz. Buenaventura	V	29	C	—	Idem	Si
71	Muñoz Muñoz. Eusebia	M	67	V	—	Sus labores	Si
72	Muñoz Sastre. Dionisio	V	56	C	—	Obrero	Si
73	Núñez Alonso. Cándido	V	38	C	—	Idem	Si
74	Ortíz Alcalde. Mariano	V	43	C	—	Idem	Si
75	Pascual Esteban. Jesús	V	32	C	—	Labrador	Si
76	Pinilla Fuente. Faustino	V	57	C	—	Idem	Si
77	Puentes Miguel. Claudio	V	47	C	—	Molinero	Si
78	Rodríguez Ortíz. Matías	V	34	C	—	Peón caminero	Si
79	Sastre Alonso. Juan	V	74	V	—	Labrador	Si
80	Sastre Avila. Alfonso	V	67	V	—	Idem	Si
81	Sastre Avila. Eugenia	M	65	V	—	Sus labores	No
82	Sastre Fuente. Adalberto	V	37	C	—	Labrador	Si
83	Sastre Minguela. Domingo	V	59	C	—	Idem	Si
84	Sastre Zamarrón. Apolinar	V	32	C	—	Idem	Si
85	Velilla Martín. Atilano	V	52	C	—	Obrero	Si
86	Yusta García. Victoriano	V	59	V	—	Pastor	No

Certifico: *Que la presente lista es la definitiva de electores, formada según Decreto de la Presidencia de 29 de Septiembre de 1945.—Segovia, 26 de Enero de 1946.*

V.º B.º:

El Presidente de la Junta Provincial del Censo Electoral,

Félix García Huerta

El Jefe Provincial de Estadística,

Ricardo Palomo

MINISTERIO DE TRABAJO — DIRECCION GENERAL DE ESTADISTICA

Censo Electoral de 1945

PROVINCIA DE SEGOVIA — Municipio de FRESNO DE CANTESPINO

Distrito único.—Sección única.

Lista definitiva de electores

Número	APELLIDOS Y NOMBRE del Elector	SEXO (V) (M)	EDAD Años cumplidos en 1945	ESTADO Civil — S. C. V.	DOMICILIO (Entidad) (Calle y número)	PROFESION	Instrucción
1	Alonso Dorado. Paulino	V	66	C	Fresno	Labrador	Si
2	Alonso Moreno. Segunda	M	69	V	—	Idem	Si
3	Alonso Siguero. Anastasio	V	34	C	—	Idem	Si
4	Antonio Alonso. Santos	V	68	C	—	Idem	Si
5	Antonio Berzal. Higinia	M	68	V	—	Idem	No
6	Antonio González. Marcos	V	44	C	—	Idem	Si
7	Aparicio Moreno. Tomás	V	43	C	—	Pastor	Si
8	Arranz Acero. Domingo	V	35	C	—	Labrador	Si
9	Arranz Fernáudez. Angel	V	69	S	—	Jornalero	Si
10	Arranz Fernández. Francisca	M	75	V	—	Sus labores	Si
11	Arranz Lorenzo. Eleuterio	V	52	C	—	Labrador	Si
12	Arranz Lorenzo. Julia	M	44	V	—	Idem	Si
13	Arranz Martín. Mariano	V	44	C	Castiltierra	Idem	Si
14	Arranz Sanz. Dionisio	V	46	C	—	Pastor	Si
15	Arribas Gutiérez. Nicolás	V	47	C	Fresno	Labrador	Si
16	Barbolla Antonio. Jacinto	V	43	C	—	Idem	Si
17	Barrio García. Cirilo	V	51	C	—	Pastor	Si
18	Benito Esteban. Gregorio	V	59	C	Castiltierra	Labrador	Si
19	Benito Martín. Valentin	V	35	S	Fresno	Idem	Si
20	Benito Villa. Pedro	V	39	C	Castiltierra	Idem	Si
21	Berzal Moreno. Narciso	V	47	C	Fresno	Industrial	Si
22	Bezal Moreno. Santiago	V	38	C	—	Idem	Si
23	Cano Berzal. Dionisio	V	68	C	—	Labrador	Si
24	Cano Fernández. Miguel	V	37	C	—	Idem	Si
25	Carrasco Maezo. Dolores	M	50	V	Castiltierra	Labradora	Si
26	Diego Moreno. Josefa	M	53	S	Fresno	Idem	Si
27	Domínguez Bordet. Sebastián	M	66	V	—	Sus labores	Si
28	Domínguez. Fernandez. Teresa	M	70	V	—	Idem	No
29	Domínguez Martín. Maximiano	V	48	C	—	Labrador	Si
30	Ejido Barrio. Florencio	V	45	C	—	Zapatero	Si
31	Espinel Benito. Nicasio	V	52	C	—	Labrador	Si
32	Fariña Ferro. Manuel	V	35	C	—	Médico	Si
33	Fernández Alonso. Marcelino	V	46	C	—	Labrador	Si
34	Fernández Barbolla. Catalina	M	51	S	—	Idem	Si
35	Fernández Gimeno. Francisco	V	44	C	—	Idem	Si
36	Fernández Gimeno. Jesús	V	50	C	—	Idem	Si
37	Fernández Gimeno. Macario	V	46	C	—	Jornalero	Si
38	Fernández Matesanz. Martín	V	65	C	—	Labrador	Si
39	Fernández Sanz. Lorenzo	V	26	S	Castiltierra	Maestro Nacional	Si
40	García Calvo. Cirilo	V	32	C	Fresno	Jornalero	Si
41	García Dios. Lucio	V	58	C	Castiltierra	Labrador	Si
42	García Gimeno. Máximo	V	60	C	—	Idem	Si
43	Gimeno García. Maximiano	V	33	C	—	Idem	Si
44	Gimeno Gimeno. Hipólito	V	39	C	—	Idem	Si
45	Gimeno Sanz. Braulio	V	31	C	—	Idem	Si

Número	APELLIDOS Y NOMBRE del Elector	SEXO (V) (M)	EDAD Años cumplidos en 1945	ESTADO Civil — S. C. V.	DOMICILIO (Entidad) (Calle y número)	PROFESION	INSTRUCCION
46	Gimeno Siguero. Juan	V	67	V	Castiltierra	Labrador	Si
47	Gómez Honrubia. León	V	64	C	Fresno	Pastor	Si
48	González Argüello. Marcelino	V	42	C	—	Labrador	Si
49	González Moreno. Benito	V	75	V	—	Jornalero	Si
50	Gutiérrez Cuenca. Ildefonso	V	53	C	Castiltierra	Pastor	Si
51	Gutiérrez Delgado. Raimundo	V	49	C	—	Labrador	Si
52	Gutiérrez Gimeno. Mariano	V	56	C	—	Idem	Si
53	Gutiérrez Iglesia. Hipólito	V	46	S	Fresno	Idem	Si
54	Gutiérrez Iglesia. Ildefonso	V	38	C	—	Idem	Si
55	Gutiérrez Iglesia. Jerónimo	V	56	C	Castiltierra	Idem	Si
56	Gutiérrez Martín. Agustín	V	47	S	Fresno	Jornalero	Si
57	Gutiérrez Martín. Eulalio	V	54	C	—	Labrador	Si
58	Gutiérrez Mate. Aniceto	V	50	C	—	Idem	Si
59	Gutiérrez Mate. Félix	V	63	C	—	Idem	Si
60	Gutiérrez Pastor. Librada	M	53	V	Castiltierra	Sus labores	Si
61	Gutiérrez Sanz. Mariano	V	53	C	—	Labrador	Si
62	Hernanz Arranz. Luis	V	43	C	Fresno	Idem	Si
63	Hernaz Arranz. Restituto	V	55	C	—	Idem	Si
64	Hernanz Domínguez. Angel	V	31	C	—	Cartero	Si
65	Hernanz Domínguez. Gregorio	V	34	C	—	Labrador	Si
66	Hernanz Domínguez. Santiago	V	39	C	—	Idem	Si
67	Hoz San. Angel	V	38	C	—	Albañil	Si
68	Ibáñez Marina. Juliana	M	68	V	Castiltierra	Sus labores	Si
69	Iglesia Agueda. Alejandro	V	63	C	—	Carpintero	Si
70	Iglesia Agueda. Francisca	V	66	C	—	Labrador	Si
71	Iglesia Gimeno. Desiderio	V	33	C	—	Idem	Si
72	Iglesia Gimeno. Eugenio	V	35	C	—	Idem	Si
73	Iglesia Martín. Lorenzo	V	65	C	—	Idem	Si
74	Iglesia Martín. Sotero	V	59	C	—	Idem	Si
75	Iglesia Moreno. Timotea	M	65	V	Fresno	Sus labores	Si
76	Iglesia Sanz. Lucas	V	38	C	Castiltierra	Labrador	Si
77	Iglesia Sanz. María	M	62	V	Fresno	Sus labores	Si
78	Iglesia Sanz. Primo	V	43	C	Castiltierrá	Labrador	Si
79	Iglesia Siguero. Ramón	V	33	S	Fresno	Maestro nacional	Si
80	Illana Fernández. Santiago	V	67	C	—	Carnicero	Si
81	Illana Fernández. Santos	V	70	C	—	Labrador	Si
82	Illana Provencio. Severino	V	42	C	—	Idem	Si
83	López Martín. Elías	V	43	C	—	Tejero	Si
84	Lorenzo Alonso. Teófilo	V	48	C	—	Albañil	Si
85	Lorenzo Fernández. Manuel	V	73	C	—	Carretero	Si
86	Maderuelo Hernando. Dámasa	M	68	V	—	Sus labores	Si
87	Martín Alonso. Francisco	V	54	S	—	Herrador	Si
88	Martín Alonso. Martín	V	38	C	—	Jornalero	Si
89	Martín Antonio. Celedonio	V	41	C	—	Alfarero	Si
90	Martín Antonio. Florencio	V	42	C	—	Idem	Si
91	Martín Argüello. Marcos	V	53	C	—	Cartero	Si
92	Martín Arranz. Raimundo	V	62	V	—	Labrador	Si
93	Martín Domínguez. Leopoldo	V	46	C	—	Idem	Si
94	Martín Domínguez. Lorenzo	V	57	C	—	Industrial	Si
95	Martín Fernández. Jerónima	M	83	V	—	Sus labores	Si
96	Martín García. Eloy	V	74	V	—	Alfarero	Si
97	Martín Gil. Sergia	M	78	V	—	Sus labores	Si
98	Martín González. Victorino	V	38	C	—	Labrador	Si
99	Martín Lázaro. Francisco	V	31	C	—	Veterinario	Si
100	Martín Martín. Emiliano	V	29	C	—	Carretero	Si
101	Martín Martín. Juana	M	62	V	—	Sus labores	No
102	Martín Nuño. Juan	V	35	C	—	Pastor	Si
103	Martín Ponce. Angela	M	55	V	—	Sus labores	No
104	Martín Provincio. Catalina	M	62	V	—	Labradora	Si
105	Martín Sanz. Gervasio	V	46	C	—	Idem	Si
106	Martín Sanz. Nicolás	V	43	C	—	Idem	Si
107	Martín Sanz. Valentín	V	52	C	—	Idem	Si
108	Martín Sastre. Nicomedes	V	36	C	—	Pastor	No
109	Martín Yagüe. José	V	58	C	Castiltierra	Labrador	Si
110	Millán Fernández. José	V	38	C	Fresno	Comerciante	Si

Número	APELLIDOS Y NOMBRE del Elector	SEXO (V) (M)	EDAD Años cumplidos en 1945	ESTADO Civil — S. C. V.	DOMICILIO (Entidad) (Calle y número)	PROFESION	INSTRUCCION
111	Molino Pablo. Rosa	M	55	S	Fresno	Maestra Nacional	Si
112	Montes Blanco. Manuel	V	43	C	—	Jornalero	Si
113	Moreno Dorado. Ignacio	V	67	C	Castiltierra	Labrador	Si
114	Moreno Hernánz. Juan	V	64	C	—	Idem	Si
115	Nuño Vitón. Felipe	V	35	C	Fresno	Idem	Si
116	Palomar Navares. Rufino	V	39	C	—	Pastor	Si
117	Pastor Provencio. Santiago	V	53	C	—	Industrial	Si
118	Pérez García. Arcangel	V	32	C	—	Peón caminero	Si
119	Pérez García. Juan	V	55	C	—	Médico	Si
120	Provencio Arroyo. Deogracias	V	59	C	—	Secretario	Si
121	Provencio Iglesia. Bernardino	V	53	C	Castiltierra	Labrador	Si
122	Rodao Miño. Manuel	V	63	S	Fresno	Sacerdote	Si
123	Santamaría Cuenca. Gregorio	V	37	S	—	Pastor	Si
124	Santamaría García. Julián	V	37	C	—	Labrador	Si
125	Sanz Esteban. Angel	V	49	C	—	Pastor	Si
126	Sanz Fernández. Felipa	M	69	V	Castiltierra	Sus labores	Si
127	Sanz Gutiérrez. Román	V	40	C	—	Labrador	Si
128	Sanz Provencio. Santiago	V	37	C	Fresno	Idem	Si
129	Sanz Velasco. Librada	M	77	V	—	Sus labores	Si
130	Siguero Iglesia. Faustina	M	70	V	—	Idem	Si
131	Vallejo Vicente. Martín	V	36	C	—	Herrero	Si
132	Vázquez Espinel. Justo	V	55	C	—	Labrador	Si
133	Villa Pérez. María	M	70	V	Castiltierra	Sus labores	Si
134	Villacastín Pérez. Mariano	V	42	C	Fresno	Tejero	Si
135	Vitón Acero. Julio	V	46	C	—	Labrador	Si
136	Vitón Fernández. Alejandro	V	71	C	—	Idem	Si
137	Vitón González. Daniel	V	37	C	—	Idem	Si
138	Vitón González. José	V	45	C	—	Idem	Si
139	Vitón Martín. Cándido	V	45	C	—	Idem	Si
140	Vitón Martín. Segundo	V	38	C	—	Idem	Si
141	Vitón Román. Tomasa	M	60	V	—	Sus labores	Si
142	Yagüe Fernández. Calixto	V	61	C	—	Labrador	Si

Certifico: *Que la presente lista es la definitiva de electores, formada según Decreto de la Presidencia de 29 de Septiembre de 1945.— Segovia, 26 de Enero de 1946.*

V.º B.º:
El Presidente de la Junta Provincial del Censo Electoral,
Félix García Huerta

El Jefe Provincial de Estadística
Ricardo Palomo

MINISTERIO DE TRABAJO — DIRECCION GENERAL DE ESTADISTICA

Censo Electoral de 1945

PROVINCIA DE SEGOVIA — Municipio de FRESNO DE LA FUENTE

Distrito único.—Sección única.

Lista definitiva de electores

Número	APELLIDOS Y NOMBRE del Elector	SEXO (V) (M)	EDAD Años cumplidos en 1945	ESTADO Civil — S. C. V.	DOMICILIO (Entidad) (Calle y número)	PROFESION	INSTRUCCION
1	Almendariz Castro. Gaspar	V	83	C	Fresno de la Fuente	Impedido	No
2	Arribas Martín. Paciano	V	43	C	—	Agricultor	Si
3	Berzal García. Ricardo	V	64	C	—	Idem	Si
4	Berzal Villas. Francisco	V	65	C	—	Idem	Si
5	Berzal Villas. Marcos	V	68	C	—	Idem	Si
6	Díaz. Prudencio	V	69	C	—	Idem	Si
7	Dios Benito. Félix	V	41	C	—	Comerciante	Si
8	Domínguez López. Domingo	V	62	C	—	Agricultor	Si
9	Domínguez López. Ricardo	V	53	C	—	Idem	Si
10	España Diego. Tirso	V	80	C	—	Idem	Si
11	García Berzal. Juan	V	53	V	—	Idem	Si
12	García Berzal. Tiburcio	V	57	C	—	Idem	Si
13	García Berzal. Trinidad	M	63	V	—	Sus labores	Si
14	García Domínguez. Anastasio	V	81	C	—	Agricultor	Si
15	García Domínguez. Francisca	M	67	V	—	Sus labores	Si
16	García Egido. Eduardo	V	38	C	—	Caminero	Si
17	García García. Lorenzo	V	42	C	—	Agricultor	Si
18	García Llorente. Anastasio	V	45	C	—	Idem	Si
19	García Llorente. Justo	V	52	C	—	Idem	Si
20	García Martín. Román	V	46	C	—	Idem	Si
21	García Olalla. Juan	V	47	C	—	Idem	Si
22	García Ramos. Daniel	V	34	C	—	Idem	Si
23	Gimeno Lorenzo. Timoteo	V	32	C	—	Idem	Si
24	González Gil. Víctor	V	60	C	—	Mancebo	Si
25	Horcajo Berzal. Leandro	V	41	C	—	Agricultor	Si
26	López Castro. Florencio	V	53	C	—	Idem	Si
27	López Cura. Eustaquio	V	33	C	—	Idem	Si
28	López Martín. Ricardo	V	58	C	—	Idem	Si
29	Martín Antoranz. Antonio	V	61	C	—	Idem	Si
30	Martín Antoranz. Juan	V	53	C	—	Idem	Si
31	Martín Díaz. Mariano	V	62	C	—	Idem	Si
32	Martín Díaz. Venancio	V	56	C	—	Idem	Si
33	Martín Egido. Juan	V	37	C	—	Idem	Si
34	Martín Egido. Trinidad	M	47	V	—	Sus labores	Si
35	Martín Frutos. Emilio	V	47	C	—	Agricultor	Si
36	Martín García. Jacinto	V	32	C	—	Idem	Si
37	Martín García. Pedro	V	38	C	—	Idem	Si
38	Martín Gil. Emiliana	M	60	V	—	Sus labores	Si
39	Martín López. Juan	V	47	C	—	Labrador	Si
40	Martín Martín. Pedro	V	43	C	—	Idem	Si
41	Montes Berzal. Francisco	V	48	C	—	Agricultor	Si
42	Montes Berzal. Vicente	V	63	C	—	Idem	Si
43	Montes Berzal. Víctor	V	50	C	—	Idem	Si
44	Pascual García. Nemesio	V	35	C	—	Labrador	Si
45	Pascual Narro. Frutos	V	64	C	—	Idem	Si

Número	APELLIDOS Y NOMBRE del Elector	SEXO (V) (M)	EDAD Años cumplidos en 1945	ESTADO Civil — S. C. V.	DOMICILIO (Entidad) (Calle y número)	PROFESION	INSTRUCCION
46	Pérez Parra. María.....	M	59	V	Fresno de la Fuente.....	Sus labores.....	Si
47	Redondo Berzal. José.....	V	65	C	—	Labrador.....	Si
48	Redondo García. Marcelino.....	V	36	C	—	Pastor.....	Si
49	Redondo Llorente. Nicomedes.....	V	53	C	—	Labrador.....	Si
50	Robledo Esteban. Gregorio.....	V	70	V	—	Herrero.....	Si
51	Sanz García. Mariano.....	V	34	S	—	Sacerdote.....	Si
52	Torres González. Justo.....	V	42	C	—	Agricultor.....	Si
53	Villas Domínguez. Elicio.....	V	62	V	—	Idem	Si
54	Villas Domínguez. Fernando.....	V	46	C	—	Idem	Si
55	Villas Domínguez. Ricardo.....	V	45	C	—	Idem	Si
56	Yagüe Robo. Juliana.....	M	58	V	—	Sus labores.....	Si

Certifico: *Que la presente lista es la definitiva de electores, formada según Decreto de la Presidencia de 29 de Septiembre de 1945.—Segovia, 26 de Enero de 1946.*

V.º B.º:
El Presidente de la Junta Provincial del Censo Electoral,
Félix García Huerta

El Jefe Provincial de Estadística
Ricardo Palomo

MINISTERIO DE TRABAJO — DIRECCION GENERAL DE ESTADISTICA

Censo Electoral de 1945

PROVINCIA DE SEGOVIA — Municipio de FRUMALES

Distrito único.—Sección única.

Lista definitiva de electores

Número	APELLIDOS Y NOMBRE del Elector	SEXO (V) (M)	EDAD Años cumplidos en 1945	ESTADO Civil — S. C. V.	DOMICILIO (Entidad) (Calle y número)	PROFESION	INSTRUCCIÓN
1	Acebes Acebes. Pedro	V	48	C	Frumales	Labrador	Si
2	Acebes Bayón. Alvaro	V	42	C	—	Idem	Si
3	Acebes Calle. Jerónimo	V	25	C	—	Jornalero	Si
4	Acebes Domingo. Félix	V	32	C	—	Idem	Si
5	Acebes García. Julio	V	45	C	—	Resinero	Si
6	Acebes Muñoz. Andrés	V	36	C	—	Idem	Si
7	Adebes Muñoz. Hipólito	V	43	C	—	Labrador	Si
8	Acebes Muñoz. Prudencio	V	62	C	—	Idem	Si
9	Acebes Velasco. Dámaso	V	47	C	—	Idem	Si
10	Acebes Velasco. Francisco	V	44	C	—	Idem	Si
11	Acebes Velasco. Hipólito	V	48	C	—	Idem	Si
12	Acebes Velasco. Victor	V	73	V	—	Propietario	Si
13	Alcalaya Obejero. Neoterio	V	41	C	—	Médico	Si
14	Alvaro Barrio. Andrés	V	46	C	—	Industrial	Si
15	Alvaro Roldán. Silvino	V	45	C	—	Labrador	Si
16	Aragón Bayón. Cipriano	V	54	C	—	Idem	Si
17	Arranz Colonio. Juan	V	25	C	—	Panadero	Si
18	Arranz Gil. Argimiro	V	43	C	—	Molinero	Si
19	Arranz Sanz. Pablo	V	39	C	—	Labrador	Si
20	Barrio Alvarez. Benita	M	54	V	—	Sus labores	Si
21	Barrio Domingo. Eugenio	V	43	C	—	Industrial	Si
22	Bayón Lázaro. Félix	V	68	C	—	Labrador	Si
23	Bayón López. Angel	V	39	C	—	Idem	Si
24	Bayón López. Santiago	V	31	C	—	Jornalero	Si
25	Bayón López. Urbano	V	33	C	—	Idem	Si
26	Bayón Velasco. Daniel	V	62	C	—	Labrador	Si
27	Bayón Velasco. Lázaro	V	71	C	—	Propietario	Si
28	Benito Fuente. Valentín	V	48	C	—	Jornalero	Si
29	Blanco García. Lucio	V	68	C	—	Labrador	Si
30	Borreguero Velasco. Mariano	V	32	S	—	Sacerdote	Si
31	Cabrero Gómez. Isidro	V	38	C	—	Labrador	Si
32	Cabrero Heras. Mariano	V	62	C	—	Idem	Si
33	Cabrero Núñez. Jacinto	V	58	C	—	Pastor	No
34	Cáceres Cantalejo. Calixto	V	39	C	—	Labrador	Si
35	Cardiel Pascual. Pedro	V	34	C	—	Maestro	Si
36	Carretero Pascual. María	M	71	V	—	Sus labores	Si
37	Cecilia Callejo. Julio	V	42	C	—	Auxiliar Caminero	Si
38	Criado Monja. Fidel	V	31	C	—	Jornalero	Si
39	Criado Monja. Luis	V	36	C	—	Idem	Si
40	Criado Sanz. Feliciano	V	52	C	—	Labrador	Si
41	Criado Sanz. Lorenza	M	63	V	—	Sus labores	Si
42	Díez Arenas. Germán	V	40	C	—	Labrador	Si
43	Fuente Fuente. Félix	V	58	C	—	Pastor	Si
44	García Muñoz. Daniel	V	41	C	—	Labrador	Si
45	García Pastor. Prudencio	V	70	V	—	Jornalero	No

Número	APELLIDOS Y NOMBRE del Elector	SEXO (V) (M)	EDAD Años cumplidos en 1945	ESTADO Civil — S. C. V.	DOMICILIO (Entidad) (Calle y número)	PROFESION	INSTRUCCION
46	García Tejero. Damián	V	36	C	Frúmales	Jornalero	Si
47	Garrido Santos. Vicenta	M	71	V	—	Sus labores	No
48	González López. Simón	V	64	C	—	Pastor	Si
49	Gonzalo Merino. Cipriana	M	60	V	—	Sus labores	No
50	Herrero Pascual. Eulalio	V	53	C	—	Jornalero	No
51	Lebrero López. Segundo	V	50	C	—	Idem	Si
52	López Criado. Gonzalo	V	51	V	—	Idem	Si
53	López Gozalo. Segunda	M	67	V	—	Sus labores	No
54	López Miguel. Ceferino	V	54	C	—	Labrador	Si
55	López Minguela. Baldomero	V	39	C	—	Idem	Si
56	López Minguela. Mariano	V	44	C	—	Jornalero	Si
57	Marinero Muñoz. Marcos	V	39	C	—	Labrador	Si
58	Matarranz Garrido. Eusebio	V	33	C	—	Resinero	Si
59	Matarranz Garrido. Roberto	V	43	C	—	Idem	Si
60	Merino Bayón. Mariano	V	25	C	—	Labrador	Si
61	Merino Bayón. Tomás	V	35	C	—	Idem	Si
62	Merino Domingo. Andrés	V	62	C	—	Idem	Si
63	Merino Domingo. Vicente	V	59	C	—	Idem	Si
64	Minguela Fuente. Aurelio	V	48	C	—	Idem	Si
65	Minguela Fuente. Remigio	V	54	C	—	Idem	Si
66	Minguela Fuente. Silvestre	V	58	C	—	Idem	Si
67	Morales Roldán. Martín	V	54	C	—	Ninguna	Si
68	Muñoz Acebes. Alejandro	V	25	C	—	Labrador	Si
69	Muñoz Acebes. Demetrio	V	38	C	—	Propietario	Si
70	Muñoz Acebes. Juan	V	39	C	—	Labrador	Si
71	Muñoz Acebes. Salustiano	V	39	C	—	Idem	Si
72	Muñoz Acebes. Tomás	V	79	C	—	Idem	Si
73	Muñoz Blanco. Celedonio	V	45	C	—	Industrial	Si
74	Muñoz Calle. Isidoro	V	60	C	—	Labrador	Si
75	Muñoz Calle. Julián	V	57	C	—	Guarda	Si
76	Muñoz Calle. Nicomedes	V	55	C	—	Labrador	Si
77	Muñoz Calle. Pablo	V	51	C	—	Idem	Si
78	Muñoz Calle. Vicente	V	72	C	—	Propietario	Si
79	Muñoz Criado. Jorja	M	67	V	—	Sus labores	No
80	Muñoz Pascual. Julián	V	68	C	—	Labrador	Si
81	Muñoz Remondo. Pedro	V	34	C	—	Industrial	Si
82	Muñoz Sanz. Domingo	V	40	C	—	Labrador	Si
83	Muñoz Sanz. Esteban	V	60	C	—	Idem	Si
84	Muñoz Sanz. Policarpo	V	57	V	—	Idem	No
85	Muñoz Valentín. Mariano	V	46	C	—	Idem	Si
86	Muñoz Valverde. Ezequiel	V	69	V	—	Jornalero	Si
87	Muñoz Velasco. Esteban	V	47	C	—	Labrador	Si
88	Pablos Peña. Daniel	V	58	C	—	Jornalero	Si
89	Pascual Acebes. Segundo	V	70	C	—	Labrador	Si
90	Pozo Carrascal. Ursicinio	V	30	C	—	Industrial	Si
91	Pozo Olmos. Andrés	V	58	C	—	Idem	Si
92	Sainz Domingo. Santos	V	55	C	—	Labrador	Si
93	Sainz Velasco. Felipe	V	31	C	—	Idem	Si
94	Samaniego Martín. Laureano	V	42	C	—	Secretario	Si
95	San José Expósito. Petra	M	52	V	—	Sus labores	No
96	Santos Bayón. Nicolás	V	48	C	—	Herrero	Si
97	Sanz Acebes. Eugenio	V	53	C	—	Alguacil	Si
98	Sanz Criado. Juan	V	69	C	—	Labrador	Si
99	Sanz Gozalo. Alejandro	V	28	C	—	Industrial	Si
100	Sanz López. Lorenzo	V	58	C	—	Labrador	No
101	Sanz Muñoz. Agripino	V	28	C	—	Idem	Si
102	Sanz Muñoz. Amadeo	V	60	C	—	Idem	Si
103	Sanz Muñoz. Mariano	V	64	C	—	Idem	Si
104	Sanz Muñoz. Raimundo	V	52	C	—	Idem	Si
105	Sanz Muñoz. Santos	V	29	C	—	Idem	Si
106	Sanz Salamanca. Buenaventura	V	62	C	—	Invalido	No
107	Sanz San José. Máximo	V	34	C	—	Jornalero	Si
108	Sanz Tejero. Carlos	V	29	C	—	Idem	Si
109	Sanz Tejero. Julián	V	39	C	—	Idem	Si
110	Sebastián Miguel. Agustín	V	30	C	—	Idem	Si

Número	APELLIDOS Y NOMBRE del Elector	SEXO (V) (M)	EDAD Años cumplidos en 1945	ESTADO Civil — S. C. V.	DOMICILIO (Entidad) (Calle y número)	PROFESION	INSTRUCCION
111	Suárez Gozalo. Marcos	V	47	C	Frumales	Pastor	No
112	Tapia Calvo. Emilio	V	34	C	—	Resinero	Si
113	Torres Recellado. Juan	V	77	V	—	Jornalero	Si
114	Velasco Acebes. Félix	V	39	C	—	Labrador	Si
115	Velasco Acebes. Pedro	V	59	C	—	Idem	Si
116	Velasco Bayón. Antonio	V	35	C	—	Jornalero	Si
117	Velasco Bayón. Fausto	V	33	C	—	Idem	Si
118	Velasco Bayón. Germán	V	35	C	—	Labrador	Si
119	Velasco Bayón. Victoriano	V	28	C	—	Jornalero	Si
120	Velasco Bravo. Antonio	V	88	C	—	Propietario	Si
121	Velasco Cachorro. Alejandro	V	51	C	—	Labrador	Si
122	Velasco Cachorro. Cesáreo	V	69	C	—	Idem	Si
123	Velasco Dios. Anastasio	V	80	C	—	Propietario	Si
124	Velasco López. Acisclo	V	56	C	—	Labrador	Si
125	Velasco López. Benito	V	51	C	—	Jornalero	No
126	Velasco López. Sotero	V	53	C	—	Sastre	Si
127	Velasco Molpeceres. Hipólito	V	39	C	—	Labrador	Si
128	Velasco Muñoz. Estanislao	V	54	C	—	Idem	Si
129	Velasco Muñoz. Fermín	V	43	C	—	Idem	Si
130	Velasco Muñoz. Francisco	V	35	C	—	Jornalero	Si

Certifico: *Que la presente lista es la definitiva de electores, formada según Decreto de la Presidencia de 29 de Septiembre de 1945.—Segovia, 26 de Enero de 1946.*

V.º B.º:
El Presidente de la Junta Provincial del Censo Electoral,
Félix García Huerta

El Jefe Provincial de Estadística
Ricardo Palomo

MINISTERIO DE TRABAJO — DIRECCION GENERAL DE ESTADISTICA

Censo Electoral de 1945

PROVINCIA DE SEGOVIA — Municipio de FUENTE DE SANTA CRUZ

Distrito único.—Sección única.

Lista definitiva de electores

Número	APELLIDOS Y NOMBRE del Elector	SEXO (V) (M)	EDAD Años cumplidos en 1945	ESTADO Civil — S. C. V.	DOMICILIO (Entidad) (Calle y número)	PROFESION	INSTRUCCION
1	Acebes Martín. Pedro	V	58	C	Fuente de Santa Cruz	Jornalero	No
2	Acebes Olmos. Román	V	25	C	—	Idem	No
3	Arranz Pérez. Domingo	V	35	C	—	Guardia civil	Si
4	Arroyo Fragua. Basilio	V	49	C	—	Labrador	Si
5	Arroyo González. Concepción	M	65	V	—	Sus labores	No
6	Arroyo Martín. Virgilio	V	51	C	—	Labrador	Si
7	Bartolomé Gil. Vicenta	M	60	V	—	Sus labores	Si
8	Becerril Casado. Mariano	V	40	C	—	Herrero	Si
9	Becerril Casado. Victoria	M	56	V	—	Sus labores	No
10	Benito Lumbreras. Jesús	V	37	C	—	Mozo Agujas	Si
11	Benito Sanz. Gabriel	V	43	C	—	Labrador	Si
12	Benito Sanz. Santos	V	42	C	—	Jornalero	Si
13	Caballero. Emiliano	V	35	C	—	Idem	No
14	Caballero Párraces. Aureo	V	33	C	—	Obrero	Si
15	Caballero Sanz. Segundo	V	57	C	—	Pastor	Si
16	Caballero Villoslada. Celedonio	V	51	C	—	Jornalero	Si
17	Caldevilla Sobrino. Alejandro	V	47	C	—	Pastor	Si
18	Calle Arranz. Rufino	V	24	C	—	Labrador	Si
19	Calle González. Moisés	V	44	C	—	Exportador paja	Si
20	Casado Martín. Pantaleón	V	65	C	—	Industrial	Si
21	Casado Pérez. Jesús	V	65	C	—	Carretero	Si
22	Casado Pérez. Luis	V	32	C	—	Guardia civil	Si
23	Casado Pérez. Miguel	V	49	C	—	Herrero	Si
24	Casado Rio. Esteban	V	39	C	—	Carretero	Si
25	Casarrubio Sanz. Juan	V	25	C	—	Labrador	Si
26	Castro Escudero. José María	V	44	C	—	Idem	Si
27	Castro Llorente. Pedro	V	36	C	—	Guardia civil	Si
28	Cid González. Gabriel	V	50	C	—	Obrero vía	Si
29	Cocero Domínguez. Angel	V	43	C	—	Guardia civil	Si
30	Crespo Pérez. Clemente	V	44	C	—	Tablajero	Si
31	Crespo Pérez. Felicísima	M	52	V	—	Industrial	Si
32	Crespo Pérez. Manuel	V	39	C	—	Tablajero	Si
33	Crespo Pérez. Paula	M	58	V	—	Sus labores	Si
34	Cubero Fragua. Brígida	M	55	V	—	Idem	Si
35	Cubero Fragua. Mariano	V	48	C	—	Labrador	Si
36	Cubero Sobrino. Frutos	V	42	C	—	Idem	Si
37	Diego Rodríguez. Teófila	M	77	V	—	Sus labores	Si
38	Escudero Escudero. María Victoria	M	70	V	—	Idem	Si
39	Escudero Escudero. Teodosia	M	68	V	—	Idem	Si
40	Escudero González. Julio	V	30	C	—	Abogado	Si
41	Escudero Martín. Gumersindo	V	64	C	—	Propietario	Si
42	Escudero Martín. Mauricio	V	56	V	—	Idem	Si
43	Fernández Balbuena. Maximiliano	V	53	C	—	Jefe Estación	Si
44	Fernández Pérez. Valentín	V	36	S	—	Practicante	Si
45	Fragua Cid. Julián	V	71	C	—	Obrero S.	No

Número	APELLIDOS Y NOMBRE del Elector	SEXO (V) (M)	EDAD Años cumplidos en 1945	ESTADO Civil — S. C. V.	DOMICILIO (Entidad) (Calle y número)	PROFESION	INSTRUCCIÓN
46	Fragua Gómez. Alejandro	V	40	C	Fuente de Santa Cruz	Jornalero	Si
47	Fragua Gómez. Angel	V	73	S	—	Propietario	Si
48	Fragua Gómez. Victoriano	V	68	C	—	Labrador	Si
49	Fragua Lorenzo. Florencio	V	30	C	—	Idem	Si
50	Fragua Sanz. Mariano	V	57	C	—	Jornalero	Si
51	Fuentes Herrero. Mariano	V	68	C	—	Labrador	Si
52	García Cid. Cristina	M	43	V	—	Sus labores	Si
53	García Crespo. Rufino	V	39	C	—	Labrador	Si
54	García Gómez. Agapito	V	72	C	—	Caminero J	Si
55	García Gómez. Isidoro	V	68	C	—	Obrero S	No
56	García Gómez. Juan	V	31	C	—	Labrador	Si
57	García Herrero. Eustasio	V	45	C	—	Obrero	Si
58	García Juarez. Francisco	V	53	C	—	Idem	Si
59	García Martín. Valeriana	M	57	V	—	Sus labores	Si
60	García Párraces. Tiburcio	V	75	V	—	Obrero S	Si
61	García Río. Juan	V	31	C	—	Labrador	Si
62	García Villa. Demetria	M	58	V	—	Sus labores	No
63	Gil Escorial. Paulino	V	69	C	—	Farmacéutico	Si
64	Gil García. Julio	V	43	C	—	Guardia civil	Si
65	Gómez Bartolomé. Felipe	V	41	C	—	Labrador	Si
66	Gómez Caballero. Eloy	V	52	C	—	Obrero	Si
67	Gómez Caballero. Raimundo	V	55	C	—	Idem	Si
68	Gómez Caballero. Santos	V	40	C	—	Labrador	Si
69	Gómez Calle. Honorio	V	59	V	—	Idem	Si
70	Gómez Cebrián. Arturo	V	70	C	—	Ferroviario	Si
71	Gómez Fragua. Millán	V	60	C	—	Labrador	Si
72	Gómez Gómez. Benito	V	43	C	—	Idem	Si
73	Gómez Gómez. Dominga	M	66	V	—	Sus labores	Si
74	Gomez Gómez. Emilia	M	35	C	—	Idem	Si
75	Gómez Gómez. Mauricia	M	82	V	—	Idem	No
76	Gómez Lozano. Antonino	V	54	C	—	Labrador	Si
77	Gómez Martín. Francisco	V	68	C	—	Idem	Si
78	Gómez Sanz. Saturnino	V	62	C	—	Idem	Si
79	Gómez Sobrino. Juan	V	61	C	—	Idem	Si
80	Gómez Sobrino. Vicente	V	66	C	—	Idem	Si
81	González Aragón Manuel	V	57	C	—	Obrero Agrícola	Si
82	González Cabrero. Ricardo	V	65	C	—	Pastor	Si
83	González Casado. Severiano	V	29	C	—	Jornalero	Si
84	González Cubero. Claudio	V	40	C	—	Labrador	Si
85	González Gómez. Antonio	V	36	C	—	Idem	Si
86	González Gómez. Cándido	V	55	C	—	Idem	Si
87	González Gómez. Julián	V	60	V	—	Panadero	Si
88	González Gómez. Pedro	V	57	C	—	Labrador	Si
89	González Gómez. Saturnino	V	33	C	—	Panadero	Si
90	González Hernández Mariano	V	60	C	—	Obrero	No
91	González Martín. Niceto	V	71	V	—	Alguacil	Si
92	González Muñoz. Demetrio	V	55	C	—	Obrero	Si
93	González Muñoz. Matilde	M	51	V	—	Sus labores	Si
94	González Muñoz. Pedro	V	62	C	—	Labrador	Si
95	González Sanz. Lucio	V	33	C	—	Jornalero	Si
96	Hebrero Rodríguez. Máximo	V	49	C	—	Labrador	Si
97	Hillera Nieto. Luis	V	32	C	—	Paradista	Si
98	Jabega Escribano. José	V	42	S	—	Maestro Nacional	Si
99	Lázaro Martín. Daniel	V	59	C	—	Labrador	Si
100	Lázaro Martín. Nicasio	V	52	C	—	Idem	Si
101	López García. Teófilo	V	34	C	—	Jornalero	Si
102	López Martín. Antoliano	V	60	C	—	Obrero	Si
103	López Sanz Luis	V	42	C	—	Pastor	Si
104	López Villacorta. Emilio	V	36	C	—	Albañil	Si
105	Lorenzo Piñero. Francisco	V	33	C	—	Guardia Civil	Si
106	Lozano Fragua. Justino	V	54	C	—	Labrador	Si
107	Lozano Lozano. Emilio	V	60	C	—	Idem	Si
108	Lozano Morejón. Constantino	V	33	C	—	Idem	Si
109	Martín Conde. Joaquín	V	50	C	—	Obrero	Si
110	Martín Fraile. Lucas	V	52	C	—	Idem	Si

Número	APELLIDOS Y NOMBRE del Elector	SEXO (V) (M)	EDAD Años cumplidos en 1945	ESTADO Civil — S. C. V.	DOMICILIO (Entidad) (Calle y número)	PROFESION	INSTRUCCION
111	Martín Gómez. Angel	V	40	C	Fuente de Santa Cruz	Obrero	Si
112	Martín Gómez. Custodio	V	37	V	—	Industrial	Si
113	Martín Gómez. Donato	V	52	C	—	Obrero	Si
114	Martín Gómez. Jesús	V	55	C	—	Idem	Si
115	Martín Gómez. Juan	V	38	S	—	Molinero	Si
116	Martín Gómez. Juan	V	32	C	—	Pescadero	Si
117	Martín Gómez. Moisés	V	52	C	—	Jornalero	Si
118	Martín Moronta. Sebastián	V	28	C	—	Secretario	Si
119	Martín Muñoz. Teótimo	V	60	C	—	Jornalero	Si
120	Martín Muñoz. Wenceslao	V	39	C	—	Idem	Si
121	Martín Pablos. Francisco	V	60	C	—	Labrador	Si
122	Martínez Herrera. Gregorio	V	71	C	—	Jefe Estación jub.	Si
123	Mateos Rodríguez. Atilano	V	68	V	—	Albañil	Si
124	Mateos Rogero. Agustín	V	34	C	—	Idem	Si
125	Mateos Rogero. Juan	V	35	C	—	Jornalero	Si
126	Mateos Rogero. Santiago	V	38	C	—	Albañil	Si
127	Méndez Gómez. Florentino	V	49	C	—	Industrial	Si
128	Mera Lázaro. Julián	V	33	S	—	Labrador	Si
129	Merinero García. Toribia	M	89	V	—	Sus labores	Si
130	Miguel Andrés. Angel	V	61	C	—	Obrero	Si
131	Muñoz Becerril. Pablo	V	33	C	—	Herrero	Si
132	Muñoz Cura. Teodoro	V	26	S	—	Guarda Jurado	Si
133	Muñoz Martín. Policarpa	M	58	V	—	Sus labores	No
134	Muñoz Merinero. Mariano	V	62	C	—	Labrador	Si
135	Muñoz Villoslada. Constantino	V	43	C	—	Pastor	Si
136	Nicolás González. Argimiro	V	45	C	—	Herrador	Si
137	Nicolás Gutiérrez. Doroteo	V	58	C	—	Jornalero	Si
138	Pascua Cid. Fabio	V	33	C	—	Cabo Guardia civil	Si
139	Pérez Arroyo. Alfredo	V	33	C	—	Carretero	Si
140	Pérez Calle. Victoriano	V	57	C	—	Jornalero	Si
141	Pérez Martín. Ildefonso	V	43	C	—	Labrador	Si
142	Pérez Martín. Marcelino	V	41	C	—	Carretero	Si
143	Pérez Villoslada. Amalia	M	82	V	—	Sus labores	Si
144	Pérez Villoslada. Luis	V	75	V	—	Labrador	Si
145	Pozo Cubero. Ladislao	V	44	C	—	Obrero	Si
146	Pozo Lorenzo. Gumersindo	V	69	C	—	Labrador	Si
147	Río Casado. Pablo	V	33	C	—	Idem	Si
148	Río Cebrián. Enrique	V	46	C	—	Veterinario	Si
149	Río Sanz. Félix	V	50	C	—	Labrador	Si
150	Río Sanz. Inocencio	V	52	C	—	Idem	Si
151	Río Sanz. Luis	V	59	C	—	Idem	Si
152	Río Sanz. Pedro	V	57	C	—	Idem	Si
153	Rivero Aragón. Julián	V	65	C	—	Idem	Si
154	Rivero Aragón. Juliana	M	71	V	—	Sus labores	Si
155	Rivero Crespo. Julián	V	36	C	—	Labrador	Si
156	Rodríguez Lozano. Eleuterio	V	49	C	—	Peluquero	Si
157	Rodríguez Revilla. Acilino	V	38	C	—	Factor	Si
158	Rogero Martín. Isuhaam	V	54	S	—	Perito agrícola	Si
159	Sacristán González. Amador	V	37	C	—	Labrador	Si
160	Sacristán González. Félix	V	35	C	—	Idem	Si
161	Sánchez Martín. Mauricio	V	48	C	—	Pastor	Si
162	Santos Veganzones. Victoriano	V	37	S	—	Sacerdote	Si
163	Sanz Calle. Cesáreo	V	64	C	—	Jornalero	Si
164	Sanz Calle. Dionisio	V	56	C	—	Obrero	Si
165	Sanz Cubero. Francisco	V	59	S	—	Labrador	Si
166	Sanz Fraile. Celestina	M	66	V	—	Sus labores	No
167	Sanz Gamarra. Leonardo	V	45	C	—	Labrador	Si
168	Sanz Gamarra. Segundo	V	51	V	—	Idem	Si
169	Sanz García. José	V	74	C	—	Zapatero	Si
170	Sanz Merinero. Angel	V	39	C	—	Idem	Si
171	Sanz Merinero. Teófilo	V	32	C	—	Idem	Si
172	Sevillano García. Eulogio	V	78	C	—	Obrero	Si
173	Sevillano Pozo. Enrique	V	45	C	—	Jornalero	Si
174	Sobrino Calle. Domingo	V	38	C	—	Idem	Si
175	Sobrino López. Pantaleón	V	35	C	—	Obrero	Si

Número	APELLIDOS Y NOMBRE del Elector	SEXO (V) (M)	EDAD Años cumplidos en 1945	ESTADO Civil — S. C. V.	DOMICILIO (Entidad) (Calle y número)	PROFESION	INSTRUCCION
176	Sobrino Hernández. José	V	50	C	Fuente de Santa Cruz	Labrador	Si
177	Sobrino Ortega. Eliecer	V	69	C	—	Obrero	Si
178	Tapia Gutiérrez. Ignacio	V	29	S	—	Médico	Si
179	Toledano Casanova. Miguel	V	62	C	—	Labrador	Si
180	Toledano Cubero. Leopoldo	V	32	C	—	Idem	Si
181	Utrilla Romero. María Luisa	M	22	S	—	Maestra nacional	Si
182	Valero Montealegre. Florentino	V	62	C	—	Labrador	Si
183	Varade García. Javier	V	52	C	—	Idem	Si
184	Vegas Fraile. Julio	V	44	C	—	Idem	Si
185	Vegas Fraile. Víctor	V	50	C	—	Jornalero	Si
186	Vegas Toledano. Timoteo	V	59	C	—	Idem	Si
187	Vegas Vara. Fermín	V	36	C	—	Idem	Si
188	Villa Herrero. Atilano	V	29	C	—	Idem	Si
189	Villarreal Muñoz. Víctor	V	45	C	—	Obrero	Si
190	Villoslada Gómez. Abundia	M	56	V	—	Sus labores	Si
191	Villoslada Gutiérrez. Fidel	V	69	C	—	Labrador	Si
192	Villoslada Martín. Florentina	M	65	V	—	Sus labores	Si
193	Villoslada Martín. Millán	V	51	C	—	Obrero	Si
194	Villoslada Sanz. Vicente	V	37	C	—	Idem	Si
195	Villoslada Sobrino. Pablo	V	68	V	—	Labrador	Si
196	Yagüe Hernández. Domingo	V	39	C	—	Idem	Si

Certifico: *Que la presente lista es la definitiva de electores, formada según Decreto de la Presidencia de 29 de Septiembre de 1945.—Segovia, 26 de Enero de 1946.*

V.º B.º:
El Presidente de la Junta Provincial del Censo Electoral
Félix García Huerta

El Jefe Provincial de Estadística,
Ricardo Palomo

MINISTERIO DE TRABAJO — DIRECCION GENERAL DE ESTADISTICA

Censo Electoral de 1945

PROVINCIA DE SEGOVIA — Municipio de FUENTE EL OLMO DE FUENTIDUEÑA

Distrito único.—Sección única.

Lista definitiva de electores

Número	APELLIDOS Y NOMBRE del Elector	SEXO (V) (M)	EDAD Años cumplidos en 1945	ESTADO Civil — S. C. V.	DOMICILIO (Entidad) (Calle y número)	PROFESION	INSTRUCCION
1	Abad Bernabé. Faustino	V	40	C	Fuente Olmo Fuentidueña	Labrador	Si
2	Abad Carreras. Leonor	V	56	C	—	Jornalero	Si
3	Acebes Escolar. Agapito	V	50	C	—	Industrial	Si
4	Acebes Villar. Valentín	V	37	C	—	Labrador	Si
5	Alvarez García. Tomás	V	36	C	—	Jornalero	Si
6	Alvaro Benito. Francisco	V	38	C	—	Industrial	Si
7	Alvaro Benito. Ursino	V	44	C	—	Idem	Si
8	Andrés Hernando. Vicente	V	72	C	Valle de Fuentidueña	Labrador	Si
9	Andrés Peña. Jesús	V	42	C	—	Idem	Si
10	Andrés Tomero. Justo	V	49	C	Fuente Olmo Fuentidueña	Idem	Si
11	Andrés Tomero. Francisco	V	42	C	—	Idem	Si
12	Andrés Tomero. Miguel	V	31	C	—	Idem	Si
13	Andrés Velasco. Florencio	V	65	C	—	Idem	Si
14	Arranz González. Ezequiel	V	53	C	—	Idem	Si
15	Arranz González. Nicolás	V	42	C	—	Idem	Si
16	Arranz Romero. Julián	V	42	C	—	Jornalero	Si
17	Arribas Herrero. Fausto	V	47	C	—	Idem	No
18	Asenjo Pascual. Emiliano	V	43	C	—	Labrador	Si
19	Barcenilla Maderuelo. Mariano	V	49	C	—	Jornalero	Si
20	Barcenilla Maderuelo. Valentín	V	42	C	—	Resinero	No
21	Benito Abad. Toribio	V	62	C	—	Jornalero	Si
22	Benito Barrio. Miguel	V	30	C	—	Idem	Si
23	Benito Blanco. Zenón	V	52	C	—	Idem	No
24	Benito Regidor. Pedro	V	75	C	—	Idem	Si
25	Bernabé Melero. Orosio	V	44	C	—	Labrador	Si
26	Carbonero Palomar. Alfredo	V	31	C	—	Zapatero	Si
27	Cachorro Rodríguez. Casto	V	82	C	—	Labrador	Si
28	Calvo Abad. Mariano	V	39	C	—	Industrial	Si
29	Calvo Abad. Pedro	V	42	C	—	Labrador	Si
30	Calvo Barbudo. Florencio	V	79	V	—	Ninguna	Si
31	Calvo Lobo. Nicolás	V	35	C	—	Jornalero	Si
32	Calvo López. Mariano	V	33	C	—	Idem	Si
33	Canora Matilla. Alejandro	V	35	C	—	Secretario	Si
34	Cárdaba. García Lucas	V	49	C	—	Industrial	No
35	Carreras Abad. Aniceto	V	47	C	—	Albañil	Si
36	Carreras Puebla. Dionisio	V	62	C	—	Idem	Si
37	Carretero González. Patricia	M	60	V	—	Sus labores	No
38	Castro Pérez. Faustino	V	48	C	—	Labrador	Si
39	Cruz Muñoz. Eusebio	V	66	C	—	Idem	No
40	Cruz Muñoz. Petronila	M	64	V	—	Sus labores	No
41	Cuéllar Domínguez. Asterio	V	52	C	—	Jornalero	No
42	Diego Carretero. Hipólito	V	39	C	Valles de Tabladillo	Labrador	Si
43	Díez Herrero. Florencio	V	24	C	Fuente Olmo Fuentidueña	Idem	Si
44	Díez Mate. Mariano	V	27	S	—	Idem	Si
45	Díez Rojo. Antonino	V	59	C	Valles de Fuentidueña	Idem	Si

Número	APELLIDOS Y NOMBRE del Elector	SEXO (V) (M)	EDAD Años cumplidos en 1945	ESTADO Civil — S. C. V.	DOMICILIO (Entidad) (Calle y número)	PROFESION	INSTRUCCION
46	Fuentes Rodríguez. José	V	39	C	Fuente Olmo Fuentidueña	Herrero	Si
47	Galindo Izquierdo. Susano	V	51	C	Valles de Fuentidueña	Labrador	Si
48	García Andrés. Esteban	V	57	C	Fuente Olmo Fuentidueña	Idem	Si
49	García Andrés. Felipe	V	54	C	—	Idem	Si
50	García Herrero. Federico	V	63	C	—	Ninguna	Si
51	García Pajares. Florentino	V	67	V	Valles de Fuentidueña	Jornalero	Si
52	García Romero. Valeriano	V	54	C	Fuente Olmo Fuentidueña	Labrador	Si
53	Gómez Alonso. Benigno	V	46	C	—	Idem	Si
54	Gómez Cacharro. Pedro	V	36	C	—	Jornalero	Si
55	Gómez Cacharro. Telesforo	V	41	C	—	Labrador	Si
56	Gómez Gómez. José	V	46	C	—	Idem	Si
57	Gómez Hernangómez. Juan	V	41	C	—	Médico	Si
58	Gómez Martín. Lorenzo	V	69	C	—	Labrador	Si
59	Gómez Martín. Pedro	V	49	C	—	Idem	Si
60	Gómez Monsegut. Agustín	V	48	C	—	Idem	Si
61	Gómez Monsegut. Casto	V	51	C	—	Idem	No
62	Gómez Zamarrón. Mariano	V	57	C	—	Jornalero	Si
63	González Benito. Mariano	V	55	C	—	Labrador	Si
64	González García. Romualdo	V	59	C	—	Idem	Si
65	González García. Zenón	V	52	C	—	Idem	Si
66	González Garrido. Benigno	V	50	C	Valles de Fuentidueña	Idem	No
67	Gozalo Valentín. Balbina	M	51	V	—	Sus labores	Si
68	Guijarro García. Guillermo	V	30	C	Fuente Olmo Fuentidueña	Guarda Jurado	Si
69	Heras García. Julio	V	49	C	—	Labrador	Si
70	Heras García. Pablo	V	57	C	—	Idem	Si
71	Heras Gómez. Angel	V	42	C	—	Idem	Si
72	Heras Gómez. Benito	V	29	C	—	Jornalero	Si
73	Hernando Arranz. Basilio	V	75	C	Valles de Fuentidueña	Ninguna	No
74	Hernando Arranz. Pascual	V	65	C	—	Labrador	Si
75	Hernando Arranz. Víctor	V	60	C	—	Idem	Si
76	Hernando Pérez. Teodoro	V	39	C	—	Idem	Si
77	Hernanz Hernanz. Gabriel	V	39	C	—	Caminero	Si
78	Herrero Blanco. Dionisio	V	76	V	Fuente Olmo Fuentidueña	Ninguna	No
79	Herrero García. Paula	M	58	V	—	Sus labores	No
80	Herrero Lozano. Claudia	M	62	V	—	Idem	No
81	Herrero Navajo. Alfonso	V	41	C	—	Jornalero	No
82	Herrero Navajo. Juan	V	40	C	—	Idem	Si
83	Herrero Navarro. Ezequiel	V	34	C	—	Caminero	Si
84	Herrero Vecino. Francisco	V	63	C	—	Jornalero	No
85	Izquierdo Rojo. Nemesio	V	41	C	Valles de Fuentidueña	Labrador	Si
86	Lázaro Cabrero. Atanasio	V	36	C	Fuente Olmo Fuentidueña	Idem	Si
87	Lázaro Jiménez. Maximino	V	60	V	Valles de Fuentidueña	Idem	Si
88	Lázaro Madrueño. Gabriel	V	68	C	—	Jornalero	No
89	Lázaro Pecharromán. Mariano	V	63	C	Fuente Olmo Fuentidueña	Industrial	Si
90	Lobo Rodríguez. Eugenio	V	46	C	—	Labrador	Si
91	López Bermejo. Mariano	V	39	C	Valles de Fuentidueña	Jornalero	Si
92	López Cruz. Eusebio	V	35	C	Fuente Olmo Fuentidueña	Idem	No
93	López Cruz. Luis	V	38	V	—	Idem	No
94	López San José. Evaristo	V	34	C	Valles de Fuentidueña	Idem	Si
95	Maderuela Calvo. Ezequiela	M	76	V	Fuente Olmo Fuentidueña	Sus labores	No
96	Martín Alvaro. Claudio	V	48	C	—	Labrador	Si
97	Martín Cachorro. Victoriano	V	42	C	—	Jornalero	Si
98	Martín Frutos. Tomás	V	47	C	—	Labrador	Si
99	Martín García. Rafael	V	44	S	—	Sacerdote	Si
100	Martín Gómez. Eusebio	V	80	C	—	Ninguna	No
101	Martín Núñez. León	V	44	C	—	Panadero	Si
102	Martín Núñez. Teófilo	V	42	C	—	Industrial	Si
103	Martín Pascual. Simona	M	47	V	—	Sus labores	Si
104	Matutano Matutano. Ramón	V	42	C	—	Industrial	Si
105	Melero Arranz. Julián	V	35	C	Valles de Fuentidueña	Labrador	Si
106	Melero Hernansánz. Pablo	V	71	C	—	Ninguna	Si
107	Melero Herrero. Tesifón	V	61	C	Fuente Olmo Fuentidueña	Industrial	Si
108	Méndez Rodríguez. Felipe	V	62	C	—	Jornalero	No
109	Merino Melero. Pedro	V	30	C	—	Labrador	Si
110	Merino Tomero. Mariano	V	62	C	—	Idem	Si

Número	APELLIDOS Y NOMBRE del Elector	SEXO (V) (M)	EDAD Años cumplidos en 1945	ESTADO Civil — S. C. V.	DOMICILIO (Entidad) (Calle y número)	PROFESION	INSTRUCCION
111	Montero Frutos. Trinidad	M	71	V	Fuente Olmo Fuentidueña	Sus labores	Si
112	Moral Aragoneses. Juan	V	31	C	—	Guarda forestal	Si
113	Muñoz Gómez. Angel	V	38	C	—	Labrador	Si
114	Muñoz Gómez. Benigno	V	53	C	—	Idem	No
115	Muñoz Gómez. Pablo	V	42	C	—	Idem	No
116	Núñez Cruz. Félix	V	34	C	—	Sastre	Si
117	Núñez Cruz. Leoncio	V	32	C	—	Barbero	Si
118	Núñez Méndez. Julián	V	36	C	—	Jornalero	Si
119	Núñez Méndez. Vicente	V	29	C	—	Idem	Si
120	Núñez Méndez. Victorio	V	35	C	—	Idem	Si
121	Núñez Soto. Vicente	V	68	C	—	Labrador	Si
122	Olmos Pérez. Luis	V	57	C	—	Jornalero	Si
123	Otero Frutos. Isidro	V	57	C	—	Chófer	Si
124	Pajares. Carretero. Anacleta	M	77	V	—	Ninguna	No
125	Pajares Esteban. Bibiana	M	58	V	—	Sus labores	Si
126	Pajares Esteban. María	M	53	V	—	Idem	No
127	Pajares Esteban. Pascasio	V	60	C	Valles de Fuentidueña	Labrador	Si
128	Pajares García. Manuel	V	64	C	—	Idem	Si
129	Palomar Galindo. Pedro	V	32	C	—	Idem	Si
130	Pecharromán Arranz. Constantino	V	42	C	—	Idem	Si
131	Pecharromán Cisneros. Felicito	V	38	C	—	Idem	Si
132	Pecharromán Martín. Manuel	V	50	C	—	Idem	Si
133	Pecharromán Tomero. Juan	V	79	C	—	Idem	Si
134	Peña Peña. Joaquín	V	35	C	—	Jornalero	Si
135	Peña Pérez. Wenceslao	V	61	C	—	Labrador	Si
136	Pérez Adrados. Santiago	V	72	C	Fuente Olmo Fuentidueña	Idem	Si
137	Pérez Asenjo. Felipe	V	43	C	—	Idem	Si
138	Pérez González. Demetrio	V	33	C	Valles de Fuentidueña	Jornalero	Si
139	Pérez Herrero. Agustín	V	52	V	Fuente Olmo Fuentidueña	Labrador	Si
140	Pérez Herrero. Pedro	V	68	C	—	Idem	Si
141	Pérez Vecino. Eladio	V	75	C	—	Idem	Si
142	Pérez Villar. Teófilo	V	41	C	—	Idem	Si
143	Plaza Miguel. Vicente	V	42	C	—	Idem	Si
144	Puentes Rodríguez. Alberto	V	48	C	—	Jornalero	No
145	Reyes García. Fernanda	M	77	V	—	Ninguna	No
146	Rodríguez Sanz. Jose	V	62	C	—	Labrador	Si
147	Romero Pérez. Florencio	V	53	C	—	Idem	No
148	Romero Pérez. Franscisco	V	58	C	—	Idem	Si
149	Romero Rojo. Santiago	V	58	C	—	Jornalero	No
150	Sáinz Cisneros. Mariano	V	62	C	—	Idem	Si
151	Sáinz Tejedor. Juan	V	30	C	—	Carpintero	Si
152	Samaniego García. María	M	61	V	—	Sus labores	No
153	Samaniego Herrero. Pascual	V	63	C	—	Labrador	Si
154	San Miguél Andrés. Juan	V	44	C	—	Idem	Si
155	San Miguel Valle. Mariano	V	71	V	—	Jornalero	No
156	Santiago Cabrero. Eusebio	V	65	C	Valles de Fuentidueña	Idem	Si
157	Sanz Expósito. Pedro	V	43	C	—	Labrador	Si
158	Serrenes Méndez. Frascisco	V	40	C	Fuente Olmo Fuentidueña	Jornalero	No
159	Serrenes Tomero. Félix	V	63	C	—	Idem	No
160	Soto Fernández. Anselmo	V	56	C	—	Labrador	No
161	Soto Fernández. Paula	M	62	V	—	Sus labores	No
162	Torres Martín. Pablo	V	42	C	—	Esquilador	Si
163	Torres Pajares. Félix	V	48	C	—	Labrador	Si
164	Valentín Cantalejo. Nicanora	M	83	V	Valles de Fuentidueña	Ninguna	No
165	Valverde Benito. Segundo	V	52	C	—	Labrador	Si
166	Velasco Antonio. María	M	60	V	Fuente Olmo Fuentidueña	Sus labores	No
167	Velasco Cuéllar. Polonio	V	35	C	—	Jornalero	Si
168	Velasco Martín. Víctor	V	65	C	—	Idem	No
169	Velázquez Palomar. Florentino	V	51	C	Valles de Fuentidueña	Labrador	Si

Certifico: *Que la presente lista es la definitiva de electores, formada según Decreto de la Presidencia de 29 de Septiembre de 1945.—Segovia, 26 de Enero de 1946.*

El Jefe Provincial de Estadística,
Ricardo Palomo

V.º B.º:
El Presidente de la Junta Provincial del Censo Electoral,
Félix García Huerta

MINISTERIO DE TRABAJO — DIRECCION GENERAL DE ESTADISTICA

Censo Electoral de 1945

PROVINCIA DE SEGOVIA — Municipio de FUENTE EL OLMO DE ISCAR

Distrito único.—Sección única.

Lista definitiva de electores

Número	APELLIDOS Y NOMBRE del Elector	SEXO (V) (M)	EDAD Años cumplidos en 1945	ESTADO Civil — S. C. V.	DOMICILIO (Entidad) (Calle y número)	PROFESION	INSTRUCCION
1	Aguado Alonso. Asunción.....	M	61	V	Fuente el Olmo de Iscar..	Sus labores.....	Si
2	Alonso Alberto. Gregorio.....	V	45	C	—	Industrial.....	Si
3	Alonso Alonso. Benito.....	V	42	C	—	Labrador.....	Si
4	Alonso Alonso. Ricardo.....	V	53	C	—	Idem	Si
5	Alonso Bermejo. Casto	V	59	V	—	Idem	Si
6	Alonso Fuente. Lucio.....	V	68	C	—	Idem	Si
7	Alonso Gómez. Florencio.....	V	78	C	—	Idem	Si
8	Alonso Gómez. Hilaria.....	M	81	V	—	Sus labores.....	Si
9	Alonso Gómez. Priscilo.....	V	30	C	—	Labrador.....	Si
10	Alonso Gómez. Santiago.....	V	75	V	—	Idem	Si
11	Alonso Morales. Argimiro.....	V	30	C	—	Idem	Si
12	Alonso Morales. Julio.....	V	35	C	—	Sastre.....	Si
13	Alonso Muñoz. Cesarea.....	M	54	V	—	Sus labores.....	Si
14	Alonso Muñoz. Flores.....	V	51	C	—	Obrero.....	Si
15	Alonso Santos. Gregorio.....	V	59	C	—	Secretario.....	Si
16	Alonso Santos. Justa.....	M	47	S	—	Sus labores.....	Si
17	Alonso Santos. Luis.....	V	52	C	—	Labrador.....	Si
18	Alonso Sastre. Francisco.....	V	69	C	—	Idem	Si
19	Alonso Sastre. Jesús.....	V	41	C	—	Idem	Si
20	Alvarez González. Ventura.....	V	80	V	—	Jornalero.....	Si
21	Alvarez Martín. Aurelio.....	V	47	C	—	Resinero.....	Si
22	Alvarez Martín. Modesto.....	V	44	C	—	Obrero.....	Si
23	Anaya Pérez. Andrés.....	V	47	S	—	Sacerdote.....	Si
24	Arevalillo Yubero. Zoilo.....	V	64	V	—	Guarda Forestal....	Si
25	Arranz Arranz. Anastasio.....	V	68	V	—	Labrador.....	Si
26	Arranz Martín. Cándido.....	V	68	C	—	Idem	Si
27	Benito Martín. Emiliano.....	V	49	C	—	Guarda.....	Si
28	Benito Martín. Félix.....	V	71	V	—	Cartero.....	Si
29	Benito Pascual. Antonia.....	M	63	V	—	Sus labores.....	Si
30	Bermejo Valero. Honorio.....	V	44	V	—	Labrador.....	Si
31	Bermejo Valero. Primitivo.....	V	52	C	—	Idem	Si
32	Calle Calle. Segundo.....	V	28	C	—	Pastor.....	Si
33	Calle Esteban. Agustín.....	V	60	C	—	Idem	Si
34	Calle Fernández. Santiago.....	V	50	C	—	Jornalero.....	Si
35	Catalina Aceves. Maximino.....	V	50	C	—	Herrero.....	Si
36	Catalina Alonso. Emilio.....	V	51	C	—	Industrial.....	Si
37	Chicote García. Mariano.....	V	45	C	—	Obrero	Si
38	Diego García. Eusebio.....	V	59	C	—	Labrador.....	Si
39	Esteban Flor. Sotero.....	V	67	V	—	Idem	Si
40	Esteban Villagrán. Ceferino.....	V	31	C	—	Labrador.....	Si
41	Fuente Alonso. Norberto	V	56	C	—	Labrador.....	Si
42	Fuente García. Eloy.....	V	61	C	—	Jubilado	Si
43	Fuente García. Jonatás	V	59	C	—	Labrador.....	Si
44	García Agüero. Antonino.....	V	37	C	—	Idem	Si
45	García Esteban. Juan.....	V	60	C	—	Jornalero.....	Si

Número	APELLIDOS Y NOMBRE del Elector	SEXO (V) (M)	EDAD Años cumplidos en 1945	ESTADO Civil — S. C. V.	DOMICILIO (Entidad) (Calle y número)	PROFESION	INSTRUCCION
46	Gascón Morales. Cipriano	V	43	C	Fuente el Olmo de Iscar	Obrero	Si
47	Gómez Pinillos. Martín	V	47	C	—	Maestro	Si
48	González Rodríguez. Gumersindo	V	33	C	—	Jornalero	Si
49	Hernando García. Andrés	V	42	C	—	Caminero	Si
50	Herranz Alonso. María	M	69	V	—	Sus labores	Si
51	Herrero Pérez. Pascual	V	42	C	—	Carretero	Si
52	Maroto Galindo. Mariano	V	41	C	—	Jornalero	Si
53	Martín Sanz. Emiliano	V	34	C	—	Médico	Si
54	Muñoz Sáez. Rufa	M	33	S	—	Sus labores	Si
55	Oviedo Arranz. Cándido	V	61	S	—	Jornalero	Si
56	Pedro Alvarez. Elías	V	37	C	—	Idem	Si
57	Pedro Calle. Faustino	V	82	C	—	Labrador	Si
58	Pedro Correa. Javier	V	48	C	—	Industrial	Si
59	Pedro Correa. Raimundo	V	58	C	—	Jornalero	Si
60	Pedro Gascón. Julián	V	27	C	—	Idem	Si
61	Pedro Maroto. Luciano	V	64	V	—	Idem	Si
62	Pedro Sastre. Eladio	V	56	C	—	Idem	Si
63	Rico Vela. Francisco	V	39	C	—	Labrador	Si
64	Rincón Llorente. Juan	V	35	C	—	Jornalero	Si
65	Sanz González. Sandalia	M	81	V	—	Sus labores	Si
66	Sanz Sanz. Teófilo	V	54	C	—	Jornalero	Si
67	Sastre Zamarrón. Pablo	V	40	C	—	Labrador	Si
68	Vela Aguado. Emiliano	V	31	C	—	Idem	Si
69	Villagran Alvarez. Gabriel	V	65	V	—	Jornalero	Si
70	Villagran Alvarez. Mariano	V	54	C	—	Labrador	Si
71	Villagran Sastre. Félix	V	35	C	—	Obrero	Si
72	Villagran Sastre. Liberto	V	39	C	—	Labrador	Si
73	Justa Alonso. Florentino	V	41	C	—	Idem	Si

Certifico: *Que la presente lista es la definitiva de electores, formada según Decreto de la Presidencia de 29 de Septiembre de 1945.—Segovia, 26 de Enero de 1946.*

V.º B.º:
El Presidente de la Junta Provincial del Censo Electoral,
Félix García Huerta

El Jefe Provincial de Estadística
Ricardo Palomo

MINISTERIO DE TRABAJO — DIRECCION GENERAL DE ESTADISTICA

Censo Electoral de 1945

PROVINCIA DE SEGOVIA — Municipio de FUENTEMILANOS

Distrito único.—Sección única.

Lista definitiva de electores

Número	APELLIDOS Y NOMBRE del Elector	SEXO (V) (M)	EDAD Años cumplidos en 1945	ESTADO Civil — S. C. V.	DOMICILIO (Entidad) (Calle y número)	PROFESION	Instrucción
1	Alonso López. Isaias	V	55	C	Fuentemilanos	Albañil	Si
2	Allas Diego. Antolín	V	44	C	Casasnuevas	Labrador	Si
3	Allas Herrero. Pablo	V	54	C	Fuentemilanos	Industrial	Si
4	Allas Marazuela. Jesús	V	41	C	—	Labrador	Si
5	Allas Marazuela. Luciano	V	46	C	—	Idem	Si
6	Allas Marazuela. Mauricio	V	58	C	—	Idem	Si
7	Allas Reques. Petra	M	66	V	Tajuña	Sus labores	No
8	Amado Gutiérrez. Francisco	V	49	C	Fuentemilanos	Jornalero	Si
9	Andrés María. Mariano	V	44	C	—	Idem	No
10	Antón Blanco. Aquilina	M	63	V	—	Sus labores	Si
11	Antón Marazuela. Fausto	V	40	C	—	Jornalero	Si
12	Antón Marazuela. Hilario	V	42	V	—	Idem	Si
13	Antón Marazuela. Luis	V	44	C	—	Herrero	Si
14	Antón Marazuela. Mariano	V	37	S	—	Jornalero	Si
15	Aragoneses Bravo. Santiago	V	47	C	Tajuna	Labrador	Si
16	Arribas Calle. Eusebia	M	70	V	Fuentemilanos	Sus labores	Si
17	Borreguero Antón. Florencio	V	40	C	Casasnuevas	Labrador	Si
18	Cabrero Aragoneses. José	V	44	C	Fuentemilanos	Idem	Si
19	Calle Miguel. Natalio	V	31	C	—	Idem	Si
20	Calle Miguel. Pablo	V	61	C	—	Idem	Si
21	Calle Miguel. Vicente	V	27	C	—	Jornalero	Si
22	Colmenarejo Santos. Gil	V	25	S	—	Maestro	Si
23	Frutos Garcimartín. Josué	V	34	C	—	Labrador	Si
24	García Aragoneses. Fabio	V	34	C	Colina	Idem	Si
25	García Aragoneses. Pedro	V	47	C	Fuentemilanos	Hortelano	Si
26	García Hernanz. Zenón	V	41	C	Colina	Jornalero	Si
27	García Villaverde. Jerónimo	V	59	C	—	Idem	Si
28	García Villaverde. Mariano	V	73	V	—	Hortelano	Si
29	Garcimartín Maroto. Domitilo	V	40	C	Fuentemilanos	Labrador	Si
30	Garcimartín Maroto. Elicio	V	43	C	—	Idem	Si
31	Garcimartín Marugán. Bernardino	V	70	V	Tajuña	Idem	Si
32	Gil García. Félix	V	69	S	Fuentemilanos	Sacerdote	Si
33	Gil Manso. Juliana	M	69	V	—	Sus labores	Si
34	Gila Frutos. Hilario	V	60	C	Aldeallana	Labrador	Si
35	Gila Frutos. Mariano	V	32	C	—	Jornalero	Si
36	Gila Miguel. Adolfo	V	53	C	Fuentemilanos	Labrador	Si
37	González Bermejo. Rafael	V	56	C	—	Idem	Si
38	González Moreno. Emiliano	V	39	C	—	Idem	Si
39	González Moreno. Justo	V	32	C	—	Idem	Si
40	Heredero Fernández. Laureano	V	57	S	—	Jornalero	No
41	Heredero Fernández. Pedro	V	42	C	—	Idem	No
42	Hernández Casado. Leandro	V	71	C	—	Labrador	Si
43	Hernández. Casado. Marcelino	V	67	V	—	Idem	Si
44	Herrero Barrio. Mariano	V	57	C	—	Idem	Si
45	Herrero Sastre. Eleuterio	V	64	C	—	Idem	Si

Número	APELLIDOS Y NOMBRE del Elector	SEXO (V) (M)	EDAD Años cumplidos en 1945	ESTADO Civil — S. C. V.	DOMICILIO (Entidad) (Calle y número)	PROFESION	Instrucción
46	Herrero Sastre. Mariano	V	57	C	Matamanzano	Labrador	Si
47	López Frutos. Celestino	V	64	C	Fuentemilanos	Idem	Si
48	Llorente Cepeda. Julio	V	41	C	—	Panadero	Si
49	Llorente Sanz. Celedonio	V	61	C	Colina	Molinero	Si
50	Marazuela Arribas. Gabriel	V	50	C	Fuentemilanos	Albañil	Si
51	Marazuela Arribas. Isaac	V	39	C	—	Idem	Si
52	Marazuela Arribas. Lope	V	52	C	—	Industrial	Si
53	Marazuela Arribas. Zoilo	V	46	C	—	Albañil	Si
54	Marazuela Ayuso. María	M	81	V	—	Sus labores	Si
55	María Garcimartín. Ovidio	V	47	C	Matamanzano	Labrador	Si
56	María González. Emilia	M	49	V	Fuentemilanos	Sus labores	Si
57	María González. Jacoba	M	57	V	—	Idem	Si
58	María Reques. Marcelino	V	54	C	—	Labrador	Si
59	María Subtil Mariano	V	64	V	Campillo	Idem	Si
60	Maroto Yagüe. Plácido	V	45	C	Fuentemilanos	Herrador	Si
61	Martín Herranz. Justo	V	63	C	—	Labrador	Si
62	Martín Martín. Isabel	M	49	V	—	Sus labores	No
63	Miguelsanz Llorente. Eustaquio	V	58	C	—	Labrador	Si
64	Miguelsanz Llorente. Simón	V	53	C	—	Idem	Si
65	Miguelsanz Marazuela. Bartolomé	V	49	C	Casasnuevas	Idem	Si
66	Miguelsanz Maroto. Heliodoro	V	49	C	Fuentemilanos	Jornalero	Si
67	Miguelsanz Miguelsanz. Vicente	V	32	C	—	Idem	Si
68	Montalvo García. Francisco	V	36	C	Tajuña	Labrador	Si
69	Montalvo García. Julio	V	38	C	—	Idem	Si
70	Moreno Allas. Ezequiel	V	68	V	Fuentemilanos	Idem	Si
71	Moreno Martín. Isidoro	V	40	C	—	Idem	Si
72	Moreno Prado. Mariano	V	43	C	—	Idem	Si
73	Orejudo Gil. Albino	V	43	C	—	Idem	Si
74	Orejudo Gil. Crescencio	V	39	C	—	Idem	Si
75	Orejudo Gil. Donato	V	31	C	—	Jornalero	Si
76	Orejudo Herrero. Félix	V	28	C	—	Idem	Si
77	Orejudo María. Anselmo	V	45	C	—	Labrador	Si
78	Orejudo María. Carlos	V	55	C	—	Jornalero	Si
79	Orejudo María. Julián	V	61	C	—	Labrador	Si
80	Otero Rascón. Francisco	V	42	C	—	Jornalero	Si
81	Palomo Aguado. Faustino	V	70	V	—	Labrador	Si
82	Pérez Casado. Simeón	V	72	C	—	Idem	Si
83	Piñuela Ayuso. Restituto	V	60	S	—	Jornalero	Si
84	Piñuela Bernardez. Elías	V	56	C	—	Labrador	Si
85	Piñuela Bernardez. Pablo	V	44	S	—	Jornalero	Si
86	Piñuela Moreno. Frutos	V	26	C	—	Idem	Si
87	Pozo Moral. Zoilo	V	62	C	—	Labrador	Si
88	Prado Pérez. Nemesio	V	51	C	—	Idem	Si
89	Puente Gil. María	M	63	V	—	Sus labores	No
90	Rascón Benito. Anselmo	V	28	C	—	Jornalero	Si
91	Rascón García. Mariano	V	68	V	—	Labrador	Si
92	Reques Miguel. Aurelio	V	47	C	—	Idem	Si
93	Reques Miguel. Leandro	V	56	C	—	Idem	Si
94	Reques Miguel. Mariano	V	51	C	—	Idem	Si
95	Rincón Bravo. Mariano	V	59	V	—	Secretario	Si
96	Rincón Bravo. Melitón	V	67	C	—	Labrador	Si
97	Rubio Asenjo. Eugenio	V	52	C	—	Molinero	Si
98	Rubio Torres. Teodoro	V	36	C	Colina	Labrador	Si
99	Santos Bermejo. Ricardo	V	66	C	Fuentemilanos	Idem	Si
100	Sanz Bravo. Jesús	V	41	C	Tajuña	Jornalero	Si
101	Sanz Hernanz. Tomás	V	64	C	Fuentemilanos	Idem	Si
102	Sanz Ordoñez. Bonifacio	V	28	C	—	Guarda	Si
103	Subtil García. Constancio	V	42	C	—	Labrador	Si
104	Subtil García. Germán	V	37	C	Campillo	Idem	Si
105	Subtil García. Tomás	V	39	C	Fuentemilanos	Idem	Si
106	Subtil Gil. Aurelio	V	47	C	Campillo	Idem	Si
107	Subtil Gil. Ignacio	V	42	C	Matamanzano	Idem	Si
108	Subtil Gil. Nicolás	V	44	C	Fuentemilanos	Idem	Si
109	Subtil Gil. Pedro	V	50	C	Campillo	Idem	Si
110	Subtil Gómez, María	M	85	V	Fuentemilanos	Sus labores	Si

Número	APELLIDOS Y NOMBRE del Elector	SEXO (V) (M)	EDAD Años cumplidos en 1945	ESTADO Civil — S. C. V.	DOMICILIO (Entidad) (Calle y número)	PROFESION	INSTRUCCION
111	Subtil Herranz. Ignacio.....	V	73	V	Fuentemilanos.....	Labrador.....	Si
112	Subtil María. Angeles.....	M	28	S	—	Sus labores	Si
113	Subtil María. Emerito.....	V	39	C	—	Labrador.....	Si
114	Subtil María. Ladislao.....	V	35	C	Campillo.....	Idem	Si
115	Useros Aparicio. Santiago.....	V	44	C	Fuentemilanos.....	Idem	Si
116	Useros Aparicio. Vicente.....	V	39	C	— Idem	Idem	Si
117	Useros Aparicio. Victoriano.....	V	46	C	—	Idem	Si
118	Useros Barrero. Felipe.....	V	71	C	—	Idem	No
119	Yagüe Arévalo. Victoria.....	M	41	V	—	Sus labores	Si
120	Yagüe Garcimartín. Dionisia.....	M	70	V	—	Idem	Si

Certifico: *Que la presente lista es la definitiva de electores, formada según Decreto de la Presidencia de 29 de Septiembre de 1945.—Segovia, 26 de Enero de 1946.*

El Jefe Provincial de Estadística,
Ricardo Palomo

V.º B.º:
El Presidente de la Junta Provincial del Censo Electoral
Félix García Huerta

MINISTERIO DE TRABAJO — DIRECCION GENERAL DE ESTADISTICA

Censo Electoral de 1945

PROVINCIA DE SEGOVIA — Municipio de FUENTEMIZARRA

Distrito único.—Sección única.

Lista definitiva de electores

Número	APELLIDOS Y NOMBRE del Elector	SEXO (V) (M)	EDAD Años cumplidos en 1945	ESTADO Civil — S. C. V.	DOMICILIO (Entidad) (Calle y número)	PROFESION	INSTRUCCION
1	Agueda Gimeno. Rufino	V	57	C	Barrio de abajo	Labrador	Si
2	Almendáriz Gimeno. Desiderio	V	36	C	Fuentemizarra	Idem	Si
3	Asenjo Miguel. Inocencio	V	34	C	Barrio de abajo	Idem	Si
4	Calvo Fuente. Pedro	V	57	C	—	Idem	Si
5	Gadea García. Jorge	V	73	C	Fuentemizarra	Idem	Si
6	Gadea García. Saturio	V	78	C	—	Propietario	Si
7	Gadea Miguel. Alejandro	V	41	C	—	Labrador	Si
8	Gadea Miguel. Eleuterio	V	44	C	—	Idem	Si
9	Gadea Miguel. Juan	V	33	C	—	Idem	Si
10	García López. Julián	V	69	C	—	Idem	Si
11	García López. Moisés	V	31	C	—	Idem	Si
12	Gil Martín. Eduardo	V	30	C	—	Idem	Si
13	Gil Martín. Juan	V	47	C	—	Idem	Si
14	Gimeno González. León	V	55	C	Barrio de abajo	Idem	Si
15	Granda Agueda. Argimiro	V	41	C	Fuentemizarra	Idem	Si
16	Granda Sanz. Eugenio	V	63	C	—	Idem	Si
17	Granda Sanz. Tiburcio	V	66	C	Barrio de abajo	Idem	Si
18	Guijarro Abad. Natalio	V	75	C	—	Idem	Si
19	Gutiérrez Gil. Enrique	V	49	C	Fuentemizarra	Idem	Si
20	Hoz Mayor. Andrés	V	61	C	—	Secretario Ayunt.°	Si
21	Lama García. Gaspar	V	60	C	—	Labrador	Si
22	Lama Granda. Federico	V	31	C	—	Idem	Si
23	Lama Martín. Liberto	V	38	C	—	Idem	Si
24	Lama Sanz. Eufrosino	V	46	C	—	Idem	Si
25	Lama Sanz. Juan	V	71	C	—	Idem	Si
26	López Castro. Mariano	V	31	C	—	Idem	Si
27	López Miguel. Rafael	V	38	C	—	Idem	Si
28	López Torre. Luis	V	69	C	—	Idem	Si
29	López Torre. Mariano	V	49	C	—	Idem	Si
30	Martín López. Jerónimo	V	36	C	—	Idem	Si
31	Martín Moreno. Florentino	V	58	C	—	Idem	Si
32	Martín Yagüe. Eugenio	V	65	C	—	Idem	Si
33	Martín Yagüe. Julio	V	62	C	—	Idem	Si
34	Mayor Bartolomé. Martín	V	58	C	—	Idem	Si
35	Mayor Gimeno. Jesús	V	35	C	—	Idem	Si
36	Miguel Martín. Elías	V	33	C	Barrio de abajo	Idem	Si
37	Miguel Martín. Gregorio	V	50	C	Fuentemizarra	Idem	Si
38	Navares Gil. Pedro	V	57	C	—	Pastor	No
39	Sanz Moreno. Luis	V	69	C	Barrio de abajo	Labrador	Si
40	Yagüe Crespo. Crescencio	V	40	C	—	Idem	Si
41	Yagüe Cuenca. Germán	V	60	C	Fuentemizarra	Idem	Si
42	Yagüe López. Eleuterio	V	51	C	—	Idem	Si
43	Yagüe López. Francisco	V	40	C	—	Idem	Si
44	Yagüe López. Victor	V	33	C	—	Idem	Si

Certifico: *Que la presente lista es la definitiva de electores, formada según Decreto de la Presidencia de 29 de Septiembre de 1945.—Segovia, 26 de Enero de 1946.*

V.° B.°:
El Presidente de la Junta Provincial del Censo Electoral,
Félix García Huerta

El Jefe Provincial de Estadística
Ricardo Palomo

MINISTERIO DE TRABAJO — DIRECCION GENERAL DE ESTADISTICA

Censo Electoral de 1945

PROVINCIA DE SEGOVIA — Municipio de FUENTEPELAYO

Distrito único.—Sección primera.

Lista definitiva de electores

Número	APELLIDOS Y NOMBRE del Elector	SEXO (V) (M)	EDAD Años cumplidos en 1945	ESTADO Civil — S. C. V.	DOMICILIO (Entidad) (Calle y número)	PROFESION	INSTRUCCION
1	Adrados Gómez. Marcos	V	46	C	Soledad, 1	Albardero	Si
2	Antoranz Tejedor. Andrés	V	53	V	Alegría, 7	Vaquero	No
3	Aragón Gil. Auspicio	V	56	C	T. Puente	Labrador	Si
4	Aragón Gil. Julián	V	53	C	Puente. 7	C. Mantas	Si
5	Aragón Gil. Mariano	V	58	C	Santillaña, 8	Labrador	Si
6	Arranz Frutos. Felipa	M	41	V	P. Oriente, 3	Sus labores	Si
7	Arranz Otero. Leandro	V	43	C	Codo, 3	Labrador	Si
8	Arribas Arranz. Eusebia	M	56	V	Rollo, 37	Sus labores	No
9	Arribas Barrio. Miguel	V	36	C	Sorda,	Carnicero	Si
10	Arribas Frutos. Emilio	V	63	V	Viento, 9	Labrador	Si
11	Arribas Martín. Jenaro	V	69	V	Norte, 39	Obrero agrícola	Si
12	Arribas Martín. Joaquín	V	65	C	Rollo, 41	Machacador	Si
13	Arribas Martínez Luis	V	37	C	Alegría, 10	Idem	Si
14	Arribas Otones. Celestina	M	58	V	Soledad, 6	Sus labores	Si
15	Arribas Perlado. Eulogia	M	80	V	Rollo, 26	Idem	No
16	Arroyo Rodríguez. Agapito	V	40	C	Idem , 23	Panadero	Si
17	Barrio Tejedor. Romana	M	69	V	Puente, 14	Sus labores	Si
18	Barrio Zamarro. Bonifacio	V	62	V	Príncipe, 7	Barbero	Si
19	Bermejo Serrano. Juan	V	57	C	Norte, 15	Labrador	Si
20	Bermejo Zaera. Julián	V	28	C	Idem , 15	Idem	Si
21	Brell Gil. Francisco	V	57	C	Bollo, 39	Machacador	Si
22	Calvo Fidalgo. Lorenzo	V	39	C	Príncipe, 5	C. Quincalla	Si
23	Calle Mateo. Juan	V	60	C	P. Salvador, 2	Industrial	Si
24	Cárdaba Pérez. Juan	V	34	C	Alegría, 28	Idem	Si
25	Cárdaba Pérez. Nemesio	V	36	C	Idem , 28	Idem	Si
26	Castro Pérez. Nemesio	V	45	C	Rollo, 45	Obrero agrícola	Si
27	Cerezo Sanz. Agapito	V	40	C	Codo, 6	Idem	Si
28	Cerezo Sanz. Anastasio	V	32	C	Rollo, 2	Labrador	Si
29	Conde Sancho. Gerardo	V	30	C	P. Salvador, 5	Idem	Si
30	Conde Tejedor. Virgilio	V	60	C	Idem , 5	Idem	Si
31	Cuéllar Arribas. Jesús	V	42	C	Rollo, 26	Machacador	Si
32	Cuéllar Gómez. Florencio	V	31	C	Barco, 22	Idem	Si
33	Delgado Arroyo. Peregrino	V	57	C	Puente, 12	Labrador	Si
34	Delgado Pascual. Julio	V	52	C	P. Oriente, 3	Carretero	Si
35	Delgado Pascual. Pedro	V	39	C	Idem , 3	Idem	Si
36	Delgado Velasco. Fulgencio	V	53	C	Puente, 16	Labrador	Si
37	Díez Escribano. Vicente	V	66	C	Norte, 20	Idem	Si
38	Díez Pesquera. Juan	V	56	C	Alegría, 15	Machacador	Si
39	Escribano Herrero. Mariano	V	65	C	Norte, 21	Albardero	Si
40	Escribano Gilmartín. Josefa	M	83	V	Alegría, 12	Sus labores	Si
41	Escribano Trapero. Jerónimo	V	44	C	Norte, 5	Albaldero	Si
42	Fernanz García. Elicio	V	63	C	Puente, 10	Labrador	Si
43	Fernanz Gómez. Juliana	M	74	V	Viento, 8	Sus labores	Si
44	Fernanz Gómez. María	M	79	V	Puente, 11	Idem	No
45	Fernanz Santos. Simón	V	42	C	Norte, 23	Albarquero	Si

Número	APELLIDOS Y NOMBRE del Elector	SEXO (V) (M)	EDAD Años cumplidos en 1945	ESTADO Civil — S. C. V.	DOMICILIO (Entidad) (Calle y número)	PROFESION	Instrucción
46	Flor Mateo. Julián	V	51	C	Norte, 8	Panadero	Si
47	Frutos Olmos. Vicente	V	51	C	Puente, 8	Labrador	Si
48	Frutos Torres. Gregoria	M	70	V	Príncipe, 8	Sus labores	Si
49	García Fernanz. Segundo	V	45	C	Norte, 32	Labrador	Si
50	García González. María	M	62	V	Príncipe, 12	Sus labores	Si
51	García Hernanz. Victorio	V	55	C	Norte, 21	Labrador	Si
52	García Martín. Pedro	V	40	C	Puente, 14	Idem	Si
53	García Olmos. Angel	V	72	V	Norte, 50	Idem	Si
54	García Olmos. Lorenzo	V	75	V	Idem, 46	Idem	Si
55	García Santos. Fabriciano	V	49	C	Idem, 21	Idem	Si
56	García Serrano. Pedro	V	45	C	Idem, 14	Idem	Si
57	Gil Téjedor. Domingo	V	77	V	Rollo, 22	Idem	Si
58	Gilmartín Izquierdo. Apolinar	V	50	V	Puente, 1	C. Ultramarinos	Si
59	Gilmartín Martín. Gregorio	V	60	C	Príncipe, 1	Pelliquero	Si
60	Gilmartín Martín. Mariano	V	51	C	Sauco, 5	Zapatero	Si
61	Gilmartín Olombrada. Eladia	M	80	V	Príncipe, 16	Sus labores	No
62	Gilmartín Olombrada. Federico	V	63	C	Rollo, 47	Obrero agrícola	Si
63	Gilmartín Otero. Lázaro	V	30	C	Príncipe, 1	Jornalero	Si
64	Gilmartín Pérez. Macario	V	34	C	Alegría, 26	Machacador	Si
65	Gilmartín Santos. Vicente	V	41	C	Idem, 20	Idem	Si
66	Gilsanz Cerezo. Epifanía	M	58	S	Puente, 12	Sus labores	Si
67	Gilsanz Senín. Bonifacio	V	41	C	Norte, 52	Molinero	Si
68	Gómez Arribas. Mauricio	V	64	C	P. Salvador, 9	Panadero	Si
69	Gómez Gil. Félix	V	39	C	Alegría, 2	Ganadero	Si
70	Gómez González. Francisco	V	45	C	Norte, 33	Caminero	Si
71	Gómez Martín. Dionisio	V	38	C	Barco, 18	Pastor	Si
72	Gómez Martín. Juan	V	40	C	Codo, 8	Labrador	Si
73	Gómez Sánchez. Eleuteria	M	58	V	Norte, 30	Sus labores	Si
74	Gómez Sánchez. Estanislao	V	61	V	Puente, 3	Industrial	Si
75	Gómez Sánchez. Mariana	M	54	V	Barco, 22	Sus labores	Si
76	González Herrero. Pedro	V	45	C	Rollo, 31	Tejedor	Si
77	González Herrero. Ricardo	V	57	C	Soledad, 4	Cantero	Si
78	González Muñoz. Rufino	V	31	C	Idem, 4	Guarda jurado	Si
79	González Tejedor. Francisco	V	73	C	Barco, 12	Labrador	Si
80	Gonzalo Hijosa. Sotera	M	54	V	Alegría, 16	Sus labores	No
81	Herrero Arribas. Anastasio	V	32	C	Norte, 10	Herrero	Si
82	Herrero Blanco. Benito	V	61	C	Idem, 10	Idem	Si
83	Herrero Delgado. Celestina	M	63	V	Idem, 26	Sus labores	Si
84	Herrero García. Saturnino	V	44	C	Idem, 30	Labrador	Si
85	Herrero Serrano. Pablo	V	68	C	Rollo, 18	Idem	Si
86	Illanas Salamanca. Isaías	V	55	C	Príncipe, 11	Idem	Si
87	López Medialdea. Frutos	V	64	C	P. Oriente, 1	Hojalatero	Si
88	López Otero. Eusebio	V	29	C	Idem, 1	Idem	Si
89	Manrique Martínez. Pedro	V	70	C	Norte, 31	Labrador	Si
90	Manrique Navas. Tomás	V	71	C	Puente, 24	Idem	Si
91	Manrique Tejedor. Juan	V	47	C	Idem, 26	Idem	Si
92	Marco Evisa. José	V	37	C	Idem, 20	Practicante	Si
93	Matesanz Pascual. Jenaro	V	59	V	Norte, 35	Jornalero	No
94	Martín Arribas. Gregoria	M	66	V	Alegría, 20	Sus labores	No
95	Martín Arribas. León	V	57	C	Norte, 29	Pastor	Si
96	Martín Arribas. Venancio	V	60	S	Alegría, 22	Idem	No
97	Martín Blanco. Aurelio	V	37	C	Norte, 22	Zapatero	Si
98	Martín Campillo. Antonino	V	66	C	P. Salvador, 7	Idem	Si
99	Martín Campillo. Cilinio	V	58	C	Rollo, 30	V. mantas	Si
100	Martín Campillo. Maacelino	V	71	C	Idem, 32	Albañil	Si
101	Martín Fernanz. Blas	V	49	C	Idem, 43	Idem	Si
102	Martín Fernanz. Pedro	V	41	C	Idem, 8	Idem	Si
103	Martín Gómez. Narciso	V	52	C	Alegría, 5	Jornalero	Si
104	Mrrtín Gómez. Teodoro	V	39	C	Idem, 9	Pastor	Si
105	Martín Herrero. Justo	V	41	C	Rrincipe, 14	Albañil	Si
106	Martín Olombrada. Segundo	V	33	C	Salvador, 7	Zapatero	Si
107	Martín Pérez. Florencio	V	54	C	Norte, 54	Machacador	No
108	Martín Pesquera. Luisa	M	79	V	Puente, 9	Sus labores	Si
109	Martín Segovia. Concepción	M	70	V	T. Salvador, 2	Idem	Si
110	Martínez Gómez. Vicente	V	33	C	Alegría, 13	Machacador	Si

Número	APELLIDOS Y NOMBRE del Elector	SEXO (V) (M)	EDAD Años cumplidos en 1945	ESTADO Civil — S. C. V.	DOMICILIO (Entidad) (Calle y número)	PROFESION	INSTRUCCIÓN
111	Mateo Serral. Valeriano	V	44	C	Norte, 13	Jornalero	Si
112	Medialdea Vaca. Lázaro	V	45	C	Alegría, 6	Machacador	Si
113	Migueláñez Sancho. Ramón	V	53	C	Norte, 7	Labrador	Si
114	Migueláñez Velas. Félix	V	42	C	P. Oriente, 5	Molinero	Si
115	Molino Cerez . Esteban	V	32	C	Rollo, 13	Labrador	Si
116	Molino Maderuelo. Raimundo	V	79	V	Puente, 2	Cartero	Si
117	Molino-Martín. Críspulo	V	39	C	Idem , 2	A. Seguros	Si
118	Navares Frutos. Lucas	V	57	C	Rollo, 5	Zapatero	Si
119	Navares Frutos. Severo	V	64	C	Idem , 19	Idem	Si
120	Navares Serrano. Víctor	V	52	C	Idem , 4	Idem	Si
121	Olmos Serrano. Agustina	M	61	V	Viento, 3	Sus labores	Si
122	Olmos Tejedor. Felisa	M	53	V	Puente, 15	Idem	Si
123	Olombrada Adrados. Félix	V	64	C	Rollo, 15	Labrador	Si
124	Olombrada Adrados. Víctor	V	57	C	Idem , 24	Idem	Si
125	Olombrada Campillo. Juan	V	68	V	Puente, 22	Idem	Si
126	Olombrada García. Gregorio	V	67	C	Rollo, 28	Jornalero	Si
127	Olombrada Gómez. Pascual	V	37	C	Idem , 3	Idem	Si
128	Olombrada Pesquera. Domingo	V	36	C	Alegría, 7	Idem	Si
129	Olombrada Tejedor. Pedro	V	45	C	Barco, 4	Labrador	Si
130	Otero Tejedor. Tiburcio	V	70	C	Rollo, 37	O. Cera	No
131	Otones Tejedor. Antero	V	44	C	Barco, 20	Caminero	Si
132	Pesquera Arranz. Luisa	M	50	V	Rollo, 6	Sus labores	Si
133	Pesquera Arribas. Jenaro	V	57	V	Idem , 47	Machacador	Si
134	Pesquera Ballesteros. Francisca	M	67	V	Príncipe, 27	Sus labores	No
135	Pesquera Cerezo. Cándida	M	43	V	Puente, 4	Idem	Si
136	Pesquera Cerezo· José	V	53	C	Rollo, 25	Labrador	No
137	Pesquera Delgado. Anastasio	V	45	C	Idem , 13	Idem	Si
138	Pesquera Martín. Pablo	V	31	C	Alegría, 3	Machacador	Si
139	Pérez Muñoz. Florentino	V	56	C	Puente, 20	Albañil	Si
140	Polo Alvarez. Ramón	V	66	C	Norte, 30	Labrador	Si
141	Polo Martín. Casimiro	V	39	C	Alegría, 18	Albañil	Si
142	Polo Martín. Pedro	V	44	C	Norte, 2	Idem	Si
143	Polo Monedero. Leopoldo	V	35	C	T. Salvador, 1	Labrador	Si
144	Rosa Arranz. Francisco	V	45	C	Soledad, 1	Herrero	Si
145	Rosa Arranz. Teodomira	M	41	S	Barco, 2	Sus labores	Si
146	Sánchez Martín. Alejo	V	36	C	P. Oriente, 3	Jefe almacén	Si
147	Sanjuan Cerezo. Domingo	V	53	C	Rollo, 29	Panadero	Si
148	Sanjuan González. Felipe	V	86	V	Puente, 6	Anciano	Si
149	Senjuán Mayo. Beatriz	M	74	V	Codo, 2	Sus labores	Si
150	Santamaría Adrados. Gregoria	M	24	V	Santillana, 8	Idem	Si
151	Santos Gilmartín. Gregorio	V	35	C	Viento, 6	Labrador	Si
152	Santos Gilmartín. Lorenzo	V	38	C	Idem , 6	Idem	Si
153	Santos Tejedor. Casimiro	V	44	C	Alegría, 1	Jornalero	Si
154	Santos Tejedor. Martín	V	43	C	Norte, 3	Machacador	Si
155	Sanz Nicolás. Andrés	V	40	C	Puente, 19	Industrial	Si
156	Sanz Rubiano. Braulio	V	74	V	Alegría, 26	Anciano	Si
157	Sanz Torrego. Críspulo	V	62	V	Rollo, 16	Labrador	Si
158	Sanz Torrego. Gil	V	60	C	Viento, 4	Idem	Si
159	Senín Martínez. Petra	M	60	V	Rollo, 21	Sus labores	Si
160	Serrano Martín. Juan	V	38	C	Norte, 31	Labrador	Si
161	Serrano Migueláñez. Felipe	V	47	C	Viento, 2	Idem	Si
162	Serrano Pablo. Beatriz	M	69	V	Rollo, 33	Sus labores	Si
163	Serrano Serrano, Angel	V	71	C	Idem, 9	Labrador	Si
164	Serrano Serrano. José	V	55	C	Idem, 11	Idem	Si
165	Serrano Tejedor. Eusebio	V	61	C	Norte, 17	Idem	Si
166	Serrano Tejedor. Primitivo	V	37	S	Rollo, 14	Idem	Si
167	Serrat Gilsanz. Ambrosia	M	78	V	Norte, 13	Sus labores	Si
168	Tardón Tejedor. Antolín	V	43	S	Rollo, 27	Zapatero	Si
169	Tejedor Arribas. Conrado	V	58	C	Puente, 13	Labrador	Si
170	Tejedor Arribas. Donato	V	28	C	Norte, 1	Chófer	Si
171	Tejedor Arribas. Mariano	V	41	C	Príncipe, 13	Labrador	Si
172	Tejedor Gilmartín. Donato	V	55	C	Norte. 1	Industrial	Si
173	Tejedor Gilmartín. Ildefonso	V	51	C	Príncipe, 16	Idem	Si
174	Tejedor Gómez. Juan	V	57	C	Norte, 44	Labrador	Si
175	Tejedor Lucas. Mariano	V	54	C	Rollo, 20	Machacador	Si

Número	APELLIDOS Y NOMBRE del Elector	SEXO (V) (M)	EDAD Años cumplidos en 1945	ESTADO Civil — S. C. V.	DOMICILIO (Entidad) (Calle y número)	PROFESION	INSTRUCCION
176	Tejedor Olmos. Donato	V	40	C	Barco, 12	Labrador	Si
177	Tejedor Olmos. Lidio	V	41	C	Norte, 34	Idem	Si
178	Tejedor Olmos. Valeriana	M	60	V	Príncipe, 17	Sus labores	No
179	Tejedor Pablo. Rosa	M	75	V	Codo, 6	Idem	No
180	Tejedor Sancho. Aurora	M	68	V	Puente, 26	Idem	Si
181	Tejedor Sancho. Vicente	V	72	V	Norte, 34	Labrador	Si
182	Tejedor Sanjuan. Gabriel	V	53	C	P. Salvador, 6	C. Ultramarinos	Si
183	Tejedor Santos. Narciso	V	29	C	Norte, 44	Labrador	Si
184	Tejedor Serrano. Anastasio	V	66	C	Codo, 8	Idem	Si
185	Tejedor Tejedor. Zacarías	V	66	C	Puente, 5	Idem	Si
186	Torrego Olmos. Martirián	V	37	C	Ilem, 24	Secretario	Si
187	Torrego Olmos. Rafael	V	40	C	P. Oriente, 5	Labrador	Si
188	Torrego Serrano. Pantaleón	V	62	V	Príncipe, 2	Idem	Si
189	Torrego Tejedor. Mariano	V	33	C	Idem, 2	Idem	Si
190	Vaca Calvo. Ciriaco	V	61	C	Puente, 9	Bollero	Si
191	Vaca Calvo. Manuel	V	49	C	Viento, 5	Machacador	Si
192	Vaca Gilmartín. Silverio	V	62	C	P. Salvador, 8	Electricista	Si
193	Vaca Pesquera. Cilinio	V	28	C	Norte, 8	Jornalero	Si
194	Vaca Pesquera. Santiago	V	63	C	Rollo, 51	V. Mantas	Si
195	Velasco Hernández. Julián	V	52	C	Puente, 28	Industrial	Si
196	Zaera Santos. Macario	V	46	C	Rollo, 17	Labrador	Si
197	Zaera Serrano. Veremundo	V	57	C	Viento, 11	Idem	Si

Certifico: *Que la presente lista es la definitiva de electores, formada según Decreto de la Presidencia de 29 de Septiembre de 1945.— Segovia, 26 de Enero de 1946.*

El Jefe Provincial de Estadística,

Ricardo Palomo

V.º B.º:

El Presidente de la Junta Provincial del Censo Electoral,

Félix García Hueria

MINISTERIO DE TRABAJO — DIRECCION GENERAL DE ESTADISTICA

Censo Electoral de 1945

PROVINCIA DE SEGOVIA — Municipio de FUENTEPELAYO

Distrito único.—Sección segunda.

Lista definitiva de electores

Número	APELLIDOS Y NOMBRE del Elector	SEXO (V) (M)	EDAD Años cumplidos en 1945	ESTADO Civil — S. C. V.	DOMICILIO (Entidad) (Calle y número)	PROFESION	INSTRUCCION
1	Adrados Gilsanz. Victoriano	V	74	V	Arenal, 13	Albardero	Si
2	Aguado García. Sanz	V	49	C	Segovia, 15	Obrero	Si
3	Arévalo G. Mediavilla. Jesús	V	38	C	Cruz, 17	Maestro nacional	Si
4	Arranz Martín. Crispina	M	66	V	Sol, 4	Sus labores	No
5	Arribas Arroyo. Gabriel	V	43	V	Arenal, 22	Labrador	Si
6	Arribas Arroyo. Valentín	V	35	C	Cruz, 18	Guarda Jurado	Si
7	Arribas Barrio. Mariano	V	42	C	Rectoria, 1	Obrero	No
8	Arribas Fernanz. Beatriz	M	81	V	Segovia, 1	Sus labores	Si
9	Arribas Frutos. Manuel	V	58	C	Rectoria, 11	Labrador	Si
10	Arribas Yubero. Felipe	V	40	C	P. Mayor, 8	Industrial	Si
11	Arribas Yubero. Mariano	V	57	C	Alamo, 2	Pastor	No
12	Arroyo Rodríguez. Julio	V	37	C	Arenal, 4	C. vinos	Si
13	Arroyo Tejedor. Pedro	V	60	C	Cruz, 20	Labrador	Si
14	Ballesteros Frutos. María Cruz	M	72	V	Pez, 22	Sus labores	Si
15	Ballesteros Frutos. Victoriano	V	69	V	Rúa, 11	Labrador	Si
16	Ballesteros Molino. Nemesio	V	45	C	Idem	Idem	Si
17	Barrio Tejedor. María	M	66	V	Cruz, 36	Sus labores	Si
18	Bermejo Fernández. Anselmo	V	68	C	Idem, 6	Labrador	Si
19	Bermejo Fernández. Mariano	V	62	C	Idem, 35	Idem	Si
20	Blanco Arranz. Mariano	V	42	C	Sol, 4	Relojero	Si
21	Cabrero Arranz. Victorio	V	36	C	Segovia, 2	Guardia civil	Si
22	Calvo Hidalgo. Hilario	V	31	C	P. Fuente, 2	Sastre	Si
23	Campillo Muñoz. Eugenia	M	56	V	D. Pelayo, 10	Sus labores	Si
24	Castro Martín. Gregorio	V	46	C	Segovia, 7	Jornalero	Si
25	Castro Martín. José	V	51	C	Peligros, 19	Idem	Si
26	Cerezo Mayo. Pedro	V	75	C	Cruz, 39	Labrador	Si
27	Cerezo Mayo. Trinidad	M	78	V	Sol, 13	Sus labores	Si
28	Delgado Campillo. Raimundo	V	35	C	Arenal, 11	P. caminero	Si
29	Delgado Merino. Mariano	V	34	C	Cruz, 10	Labrador	Si
30	Delgado Molino. Deogracias	V	34	C	Idem, 10	Idem	Si
31	Delgado Santos. Dionisia	M	75	V	Alamo, 8	Sus labores	Si
32	Delgado Tejedor. Constantino	V	47	V	Rectoria, 7	Herrero	Si
33	Delgado Zaera. Marcos	V	64	C	Cruz, 17	Labrador	Si
34	Escribano Alvarez. Juan	V	46	C	Peligros, 27	Obrero	No
35	Escribano. Arribas. Víctor	V	47	C	Sol, 3	Idem	Si
36	Escribano Escribano. Florentino	V	57	C	Idem, 8	Guardia civil	Si
37	Escribano Escribano. Paulo	V	52	C	T. Puente, 10	Machacador	Si
38	Escribano Frutos. Vicente	V	61	C	Peligros, 15	Idem	Si
39	Escribano Gómez. Gabriel	V	37	C	Segovia, 6	Idem	Si
40	Escribano Gómez. Isidro	V	41	C	Sol, 7	Idem	Si
41	Escribano Martínez. Pedro	V	47	C	Arenal, 12	Idem	No
42	Esteban Frutos. Marceliano	V	54	C	Segovia, 4	Guardia Civil	Si
43	Fernanz Campillo. Celestino	V	30	S	D. Pelayo, 8	Labrador	Si
44	Fernanz Fernanz. Jesús	V	40	S	Arenal, 5	Idem	Si
45	Fernanz García. María	M	62	V	Rúa, 4	Sus labores	Si

Número	APELLIDOS Y NOMBRE del Elector	SEXO (V) (M)	EDAD Años cumplidos en 1945	ESTADO Civil — S. C. V.	DOMICILIO (Entidad) (Calle y número)	PROFESION	INSTRUCCION
46	Fernanz García. Rogelia	M	69	V	Cruz, 3	Sus labores	Si
47	Fernanz Manrique. José	V	52	C	Rúa, 2	Labrador	Si
48	Fernanz Manrique. Luis	V	47	C	Alamo, 20	Idem	Si
49	Frutos García. Juan	V	36	C	P. Fuente, 4	Industrial	Si
50	Frutos Rubio. Lucila	M	45	V	P. Gracia, 3	Maestra Nacional	Si
51	Fuentes Pérez. Julio	V	30	C	P. Fuente, 1	Farmaceútico	Si
52	García Alvaro. Consuelo	M	55	V	Idem, 4	Sus labores	Si
53	García Arroyo. Domingo	V	40	C	Sol, 9	Labrador	Si
54	García Cruz. Teófilo	V	37	C	Peligros, 27	O. textil	Si
55	García Martín. Celestino	V	40	C	Alamo, 11	Machacador	Si
56	García Martín. Lucas	V	44	C	Cruz, 21	Labrador	Si
57	García Martín. Miguel	V	45	C	Rúa, 7	Machacador	Si
58	García Pastor. Leoncio	V	66	C	Arenal, 24	Ganadero	Si
59	García Rosa. Francisca	M	58	V	Peligros, 21	Sus labores	Si
60	García Vaca. Pablo	V	30	C	Segovia, 8	Jornalero	Si
61	García Villas. Ciriaco	V	34	C	Idem, 4	Guardia Civil	Si
62	García Zamora. Aniano	V	50	C	Rectoria, 21	Pastor	No
63	Gil Tejedor. Bernardo	V	59	C	Cruz, 34	Labrador	Si
64	Gilmartín Delgado. Mariano	V	76	V	D. Pelayo, 5	Idem	Si
65	Gilmartín Martín. Eusebio	V	45	C	Arenal, 10	Machacador	Si
66	Gilmartín Merino. Atilano	V	30	C	D. Pelayo, 12	Chófer	Si
67	Gilmartín Merino. Benigno	V	28	C	Idem, 12	Idem	Si
68	Gilmartín Molino. Valentín	V	75	C	Idem, 12	Industrial	Si
69	Gilmartín Olmos. Pedro	V	44	C	Idem, 5	Labrador	Si
70	Gilmartín Olombrada. Lorenzo	V	75	V	Arenal, 12		Si
71	Gilsanz García. Felipe	V	45	C	P. Mayor, 7	C. Coloniales	Si
72	Gilsanz Senin. Mariano	V	39	C	Peligros, 6	Dependiente	Si
73	Gilsanz Tejedor. Gerardo	V	82	C	P. Mayor, 6	Propietario	Si
74	Gómez Alvarez. Dominica	M	55	V	Ronda, 2	Sus labores	Si
75	Gómez Benito. Tecla	M	53	V	Alamo, 6	Panadera	Si
76	Gómez Carro. Matias	V	39	C	Sol, 8	Henador	Si
77	Gómez Martín. Anastasio	V	56	C	Segovia, 4	G. civil	Si
78	Gómez Pérez. Damián	V	69	C	Cruz, 28	Labrador	Si
79	Gómez Tejedor. Pantaleón	V	32	C	Sol, 10	Chófer	Si
80	González García. Félix	V	31	C	Peligros, 21	Churrero	Si
81	González Herrero. Eloy	V	54	C	Cruz, 33	Cantero	Si
82	González Ramos. Jacinto	V	59	C	P. Mayor, 13	Panadero	Si
83	González Sanjuan. Leonardo	V	46	C	Cruz, 25	Zapatero	Si
84	González Zaera. Valentín	V	47	C	Peligros, 5	Labrador	Si
85	Gonzálo Carrascal. Gregorio	V	37	C	Arenal, 2	Carnicero	Si
86	Gonzálo Carrascal. Victor	V	34	C	Idem, 2	Idem	Si
87	Herranz Adrados. Dominica	M	71	V	Rúa, 5	Sus labores	Si
88	Herranz Herranz. Sixta	M	67	V	Segovia, 3	Idem	Si
89	Herrero Tejedor. Agapito	V	62	C	Cruz, 14	Labrador	Si
90	Herrero Tejedor. Atanasio	V	61	C	Pez, 9	Idem	Si
91	Herrero Zaera. Francisco	V	42	C	Arenal, 21	Industrial	Si
92	Herrero Zaera. Julio	V	40	C	Pez, 11	Obrero	Si
93	Herrero Zaera. Justo	V	37	C	Idem, 3	Labrador	Si
94	Herrero Zaera. Sebastián	V	36	C	P. Fuente, 5	Idem	Si
95	Illanas Salamanca. Anacleto	V	58	C	Pez, 22	Idem	Si
96	Illanas Salamanca. Simeón	V	60	C	Cruz, 22	Propietario	Si
97	Illanas Sanz. Mariano	V	58	C	Idem, 27	Labrador	Si
98	Illanas Tejedor. Máximo	V	41	C	Rectoría, 19	Idem	Si
99	López Arranz. Felipe	V	36	C	Sol, 2	Relojero	Si
100	Manrique Tejedor. Angel	V	44	C	D. Pelayo, 7	Labrador	Si
101	Manrique Tejedor. Pedro	V	36	C	Segovia, 17	Idem	Si
102	Mardomingo Sanz. Vicente	V	32	C	Idem, 4	Guardia civil	Si
103	Martín Aguado. Justo	V	55	C	P. Mayor, 11	Médico	Si
104	Martín Cáceres. Ceferino	V	29	C	Ronda, 4	Machacador	Si
105	Martín Cerezo. David	V	45	V	Sol, 5	Sastre	Si
106	Martín Fernanz. Anastasia	M	73	V	Alamo, 18	Sus labores	Si
107	Martín Herrero. Pablo	V	49	C	Peligros, 7	Calero	Si
108	Martín Miguel. Claudio	V	43	C	Segovia, 4	Guardia civil	Si
109	Martín Pérez. Ceferino	V	60	V	Idem, 11	Machacador	Si
110	Martín Pérez. Eustasia	M	72	V	Ronda, 14	Sus labores	Si

Número	APELLIDOS Y NOMBRE del Elector	SEXO (V) (M)	EDAD Años cumplidos en 1945	ESTADO Civil — S. C. V.	DOMICILIO (Entidad) (Calle y número)	PROFESION	INSTRUCCION
111	Martín Peña. Isabel	M	71	V	Rúa, 7	Sus labores	No
112	Martín Polo. Tomás	V	35	C	P. Fuentes, 3	Albañil	Si
113	Martínez Arranz. Benigno	V	64	V	Peligros, 23	Machacador	Si
114	Martínez Mateo. Tomás	V	50	C	P. Sorda, 2	Contratista	Si
115	Matarranz Garrido. Ricardo	V	32	C	Segovia, 4	Guardia civil	Si
116	Mateo Gilmartín. Santiago	V	70	C	Idem, 9	Esquilador	No
117	Merino Alonso. Petra	M	59	V	Cruz, 29	Sus labores	Si
118	Miguel Serrano. Francisco	V	54	C	Arenal, 8	C. ultramarinos	Si
119	Miguel Serrano. Pablo	V	52	C	Tenerías, 4	Machacador	Si
120	Molino Alonso. Avelina	M	68	V	P. Fuentes, 9	Sus labores	Si
121	Molino Alonso. Constancia	M	52	V	Sol, 11	Idem	Si
122	Molino Jimeno. Edmundo	V	58	C	Arenal, 26	Labrador	Si
123	Molino Maderuelo. Agustín	V	72	C	P. Mayor, 3	Idem	Si
124	Molino Navares. Mariano	V	66	V	Segovia, 12	Agricultor	Si
125	Molino Tejedor. Petra	M	41	V	P. Mayor, 3	Sus labores	Si
126	Moreno Villalón. Luis	V	51	C	D. Pelayo, 11	Veterinario	Si
127	Navares Serrano. Federico	V	57	C	Sol, 6	Sastre	Si
128	Navas Martín. Jacinto	V	37	C	D. Pelayo, 9	Labrador	Si
129	Navas Sancho. Constantino	V	73	S	Idem, 9	Idem	Si
130	Navas Sancho. Leonides	V	68	C	Idem, 9	Idem	Si
131	Olmos Calvo. Julián	V	40	C	Pez, 4	Pastor	No
132	Olmos Calvo. Simón	V	28	C	Rectoría, 10	Industrial	Si
133	Olmos Fernanz. Segundo	V	47	C	Cruz, 15	Labrador	Si
134	Olmos Fernanz. Victoriano	V	43	C	Alamo, 14	Idem	Si
135	Olmos Martín. Marta	M	78	V	P. Gracia, 5	Sus labores	Si
136	Olmos Pérez. Cecilia	M	79	V	Cruz, 26	Idem	Si
137	Olmos Tejedor. Domingo	V	47	C	Arenal, 7	Labrador	Si
138	Olombrada Campillo. Anselma	M	65	V	D. Pelayo, 2	Sus labores	Si
139	Olombrada Campillo. Cruz	V	51	C	P. Gracia, 7	Labrador	Si
140	Olombrada García. Frutos	V	64	C	Silencio, 1	Jornalero	Si
141	Otero Arribas. Juan	V	45	C	Arenal, 10	Labrador	Si
142	Otero Frutos. Teodoro	V	51	C	Ronda, 4	Agricultor	Si
143	Otero García. Doroteo	V	75	V	P. Fuente, 7	Labrador	Si
144	Otones Tejedor. Jacinto	V	50	C	Arenal, 14	Ganadero	Si
145	Palenzuela Perosillo. Leandro	V	35	C	Segovia, 4	Guardia civil	Si
146	Pérez Muñoz. Luis	V	60	C	Rúa, 8	Albañil	Si
147	Pesquera Arribas. Silvestre	V	84	V	Cruz, 34	Anciano	Si
148	Pesquera Gonzalo. Donato	V	39	C	Arenal, 5	Pastor	Si
149	Pesquera Gonzalo. Julio	V	30	C	Roñda, 12	Machacador	No
150	Pesquera Olombrada. Juan	V	43	C	Arenal, 30	Labrador	Si
151	Rico Cabezudo. Arribas	V	44	C	P. Mayor, 7	Propietario	Si
152	Rodríguez Blanco. Patricia	M	67	V	P. Fuente, 6	Sus labores	Si
153	Rosa Sanz. Pedro	V	53	C	Idem, 8	Labrador	Si
154	Salazar Rosa. Jacinto	V	37	C	Segovia, 10	Carpintero	Si
155	Sancho Delgado. Magdalena	M	80	V	Rectoría, 2	Sus labores	Si
156	Sancho Gómez. Pedro	V	43	S	Pez, 10	Herrero	Si
157	Sancho Gómez. Teodoro	V	59	C	Alamo, 4	Labrador	Si
158	Santos Delgado. Eulalia	M	60	V	Segovia, 19	Sus labores	Si
159	Santos Gilmartín. Vicente	V	43	C	Cruz, 30	Labrador	Si
160	Santos Martín. Baltasar	V	35	C	P. Gracia, 2	Maestro Nacional	Si
161	Santos Olmos. Andrés	V	61	C	Arenal, 32	Labrador	Si
162	Santos Pasto. Felipe	V	38	S	Alamo, 22	Panadero	Si
163	Santos Serrano. Florencio	V	64	C	Pez, 6	Agricultor	Si
164	Sastos Tejedor. Atanasio	V	53	C	Idem, 16	Labrador	Si
165	Santos Tejedor. Catalina	M	32	V	Arenal, 32	Sus labores	Si
166	Santos Tejedor. Doroteo	V	44	S	Idem, 1	Agricultor	Si
167	Santos Zaera. Feliciano	V	32	C	Cruz, 13	Labrador	Si
168	Sanz Gilsanz. Agustín	V	53	C	P. Gracia, 9	Industrial	Si
169	Sanz Mayo. Pablo	V	24	C	Segovia, 17	Labrador	Si
170	Sanz Merino. Julián	V	38	C	Cruz, 29	Idem	Si
171	Sanz Navares. Casimira	M	41	V	Tenerías, 2	Sus labores	No
172	Sanz Navares. Cirilo	V	48	S	Idem, 2	Jornalero	Si
173	Sanz Olmos. Francisco	V	26	C	Pelayo, 4	Labrador	Si
174	Sanz Tejedor. Crispulo	V	71	V	P. Mayor, 12	Idem	Si
175	Sanz Tejedor. Ricardo	V	62	C	Segovia, 17	Idem	Si

Número	APELLIDOS Y NOMBRE del Elector	SEXO (V) (M)	EDAD Años cumplidos en 1945	ESTADO Civil — S. C. V.	DOMICILIO (Entidad) (Calle y número)	PROFESION	INSTRUCCION
176	Sanz Tejedor. Mauel	V	55	C	Pelayo, 4	Labrador	Si
177	Sanz Torrego. Baldomera	M	52	V	Arenal, 28	Sus labores	Si
178	Senín Martínez. Jacinta	M	72	V	Peligros, 6	Idem	Si
179	Serrano. García. Mariano	V	39	C	Pez, 4	Labrador	Si
180	Serrano. Martín. Andrés	V	43	C	Segovia, 21	Jornalero	Si
181	Serrano Martín. María Nieves	M	54	V	Sol, 1	Sus labores	No
182	Serrano Martín. Segunda	M	48	S	Cruz, 7	Industrial	Si
183	Serrano. Mayo. Narciso	V	85	V	Idem , 23	Anciano	Si
184	Serrano Migueláñez Pilar	M	49	V	Alamo, 16	Sus labores	Si
185	Serrano Sanz. Basilio	V	44	C	Cruz, 23	Labrador	Si
186	Serrano Sanz. Genoveva	M	55	V	Alamo, 5	Sus labores	Si
187	Serrano Sanz. Vicente	V	53	C	Segovia, 13	Labrador	Si
188	Serrano Zaera. Cruz	V	40	C	P. Fuente, 3	Carnicero	Si
189	Serrano Zamora. Francisca	M	77	V	Sol, 6	Sus labores	Si
190	Tejedor Arribas. Julio	V	39	C	Pez, 2	Labrador	Si
191	Tejedor Escorial. Cecilia	M	59	S	Segovia, 5	Sus labores	Si
192	Tejedor Escorial. María Concepción.	M	67	V	Pez, 14	Idem	Si
193	Tejedor Fernández. Lorenzo	V	78	C	Cruz, 19	Propietario	Si
194	Tejedor Gilmartín. Teodoro	V	39	C	Idem , 28	Labrador	Si
195	Tejedor Gómez. Aquilino	V	33	C	Segovia, 4	Guardia civil	Si
196	Tejedor Gómez. Benedicto	V	46	C	Arenal, 17	Labrador	Si
197	Tejedor Gómez. Materno	V	69	V	Cruz, 31	Idem	Si
198	Tejedor Navares. Casimiro	V	49	C	Pelayo, 1	Carnicero	Si
199	Tejedor Navares. Guadalupe	M	36	S	P. Mayor, 5	Sus labores	Si
200	Tejor Olmos. Eugenio	V	46	C	Cruz, 26	Labrador	Si
201	Tejedor Olmos. Francisco	V	48	V	P. Gracia, 5	Idem	Si
202	Tejedor Olmos. Sebastián	V	45	C	Alamo, 1	Idem	Si
203	Tejedor Sancho. Alejandra	M	49	V	Peligros, 11	Sus labores	Si
204	Tejedor Sancho. Eduardo	V	61	C	Rúa, 13	Labrador	Si
205	Tejedor Sancho. Nicolás	V	52	C	Pez, 12	Idem	Si
206	Tejedor Santos. Santos	V	61	C	Arenal, 20	Idem	Si
207	Tejedor Tejedor. Santos	V	29	C	Idem , 20	Tratante	Si
208	Tejedor Vallejo. Mariano	V	40	C	Idem , 16	Labrador	Si
209	Torrego Alvarez. Vicente	V	74	C	Rectoría, 4	Sacerdote	Si
210	Torrego Frutos. Eustaquio	V	69	C	Pez, 20	Labrador	Si
211	Terrego Olmos. Francisco	V	46	C	P. Gracia, 1	Idem	Si
212	Trapero Martín. Eustaquio	V	62	C	P. Mayor, 10	Idem	Si
213	Vaca Calvo. Agustín	V	45	C	Peligros, 4	Jornalero	Si
214	Vaca Escribano. Juan	V	51	C	Sol, 12	C. mantas	Si
215	Vaca Gilmartín. Cristina	M	59	V	Cruz. 5	Sus labores	Si
216	Velasco Hernández. Teodosia	M	38	S	Segovia, 5	Modista	Si
217	Velasco Serrano. Marcelina	M	80	V	Cruz, 8	Sus labores	Si
218	Zaera González. Bernardino	V	47	C	Idem , 16	Labrador	Si
219	Zaera. Jimeno. Luis	V	31	C	Arenal, 16	Chófer	Si
220	Zaera Olmos. Felicitas	M	63	V	Pez, 3	Sus labores	Si
221	Zaera Olmos. María Nieves	M	67	V	P. Fuente, 3	Idem	Si
222	Zaera Olmos. Mariano	V	56	C	Arenal, 3	Labrador	Si
223	Zaera Olmos. Perpetua	M	63	V	Cruz, 13	Sus labores	Si
224	Zaera Santos. Ignacio	V	55	S	Idem , 4	Labrador	Si
225	Zaera Santos. Ramón	V	59	C	Idem , 2	Pescadero	Si
226	Zamora Martín. Antonino	V	50	C	Ronda, 6	Machacador	Si
227	Zamora Martín. Mariano	V	47	C	Cruz, 9	Idem	Si

Certifico: *Que la presente lista es la definitiva de electores, formada según Decreto de la Presidencia de 29 de Septiembre de 1945.—Segovia, 26 de Enero de 1946.*

V.º B.º:
El Presidente de la Junta Provincial del Censo Electoral,
Félix García Huerta

El Jefe Provincial de Estadística,
Ricardo Palomo

MINISTERIO DE TRABAJO — DIRECCION GENERAL DE ESTADISTICA

Censo Electoral de 1945

PROVINCIA DE SEGOVIA — Municipio de FUENTEPIÑEL

Distrito único.—Sección única.

Lista definitiva de electores

Número	APELLIDOS Y NOMBRE del Elector	SEXO (V) (M)	EDAD Años cumplidos en 1945	ESTADO Civil — S. C. V.	DOMICILIO (Entidad) (Calle y número)	PROFESION	INSTRUCCIÓN
1	Anaya Martínez. Juliana	M	65	V	Fuentepiñel	Sus labores	Si
2	Andrés Para. Anselmo	V	60	V	—	Jornalero	Si
3	Andrés San José. Máximo	V	30	C	—	Idem	Si
4	Aranda Miguel. Fausto	V	58	C	—	Labrador	Si
5	Arranz González. Emilio	V	41	C	—	Idem	Si
6	Barrio Pajares. Joaquín	V	40	C	—	Idem	Si
7	Benito López. Angel	V	50	C	—	Jornalero	Si
8	Benito López. Millán	V	31	S	—	Idem	Si
9	Benito Martín. Mariano	V	51	C	—	Labrador	Si
10	Cabornero Martín. Nicasio	V	59	C	—	Jornalero	Si
11	Cabrero Lázaro. Felipe	V	51	C	—	Labrador	Si
12	Carretero Sánchez. Doroteo	V	39	C	—	Carretero	Si
13	Cisneros Díez. Manuel	V	64	C	—	Labrador	Si
14	Cisneros Samaniego. Alejandro	V	38	C	—	Cartero	Si
15	Cisneros Samaniego. Juan	V	38	C	—	Labrador	Si
16	Cuéllar García. Casimiro	V	61	C	—	Idem	Si
17	Cuéllar Gómez. Juan	V	42	C	—	Idem	Si
18	Cuéllar Gómez. Mariano	V	37	C	—	Idem	Si
19	Díez Martín. Alonso	V	41	V	—	Idem	Si
20	Enjuto Muñoz. Celestino	V	30	S	—	Jornalero	Si
21	Enjuto Pascual. Felipe	V	59	C	—	Idem	No
22	Escribano Herrero. Pantaleón	V	72	V	—	Idem	Si
23	Frias Andrés. Juan	V	29	C	—	Labrador	Si
24	Frias Gómez. Elías	V	57	C	—	Idem	Si
25	Frutos Andrés. Santiago	V	34	C	—	Idem	Si
26	Frutos García. Felipe	V	41	C	—	Idem	Si
27	Frutos Martín. Ramón	V	66	C	—	Idem	Si
28	Frutos Nuñez. Francisco	V	72	C	—	Idem	Si
29	Fuente Díez. Aureliano	V	46	C	—	Idem	Si
30	Fuentes Fernandez. Leoncio	V	40	C	—	Idem	Si
31	Galindo Calvo. Agustín	V	44	C	—	Idem	Si
32	Galindo Martín. Emeterio	V	49	C	—	Idem	Si
33	Galindo Miguel. Pedro	V	46	C	—	Idem	Si
34	García Cabrero. Eulogio	V	28	S	—	Jornalero	Si
35	García Galindo. Ignacio	V	34	C	—	Idem	Si
36	García García. Francisco	V	39	C	—	Herrero	Si
37	García Hernando. Victoriano	V	29	C	—	Labrador	Si
38	García Muñoz. Angel	V	49	C	—	Albañil	Si
39	García Villar. Mariano	V	36	C	—	Labrador	Si
40	Gómez Barral. Eusebio	V	58	S	—	Sacerdote	Si
41	Gómez Conde. Basilia	M	77	V	—	Sus labores	Si
42	Gómez González. Juan	V	34	C	—	Maestro Nacional	Si
43	Gómez Hernando. Domingo	V	32	C	—	Labrador	Si
44	Gómez Hernando. Vicente	V	32	C	—	Idem	Si
45	Gómez Nuñez. Alvaro	V	56	C	—	Idem	Si

Número	APELLIDOS Y NOMBRE del Elector	SEXO (V) (M)	EDAD Años cumplidos en 1945	ESTADO Civil — S. C. V.	DOMICILIO (Entidad) (Calle y número)	PROFESION	Instruccion
46	Gómez Núñez. Salustiana	M	58	S	Fuentepiñel	Sus labores	Si
47	Gómez Sanz. Esteban	V	52	C	—	Labrador	Si
48	Gómez Sanz. Paulino	V	66	C	—	Idem	Si
49	González González. Florencio	V	23	C	—	Idem	Si
50	González Gonzalez. Máximo	V	27	C	—	Idem	Si
51	González Gonzalo. Fermín	V	46	C	—	Idem	Si
52	González Pozo. Mariano	V	64	C	—	Idem	Si
53	Gonzalo González. Alberto	V	46	C	—	Idem	Si
54	Gonzalo González. Eugenio	V	53	C	—	Idem	Si
55	Gonzalo González. Simón	V	53	C	—	Idem	Si
56	Gutiérrez Sanz. Jesús	V	26	S	—	Médico	Si
57	Hernando Lázaro. Alejandra	M	44	V	—	Sus labores	Si
58	Hernando Lázaro. Julián	V	56	C	—	Labrador	Si
59	Hernando Lázaro. María	M	64	V	—	Sus labores	Si
60	Herrero Lázaro. Rosalía	M	62	V	—	Idem	Si
61	Lázaro Gozalo. Justo	V	29	C	—	Jornalero	Si
62	Lázaro Martínez. Pascual	V	62	C	—	Labrador	Si
63	Lázaro Sanz. Feliciano	V	62	C	—	Idem	Si
64	Lázaro Velasco. Balbino	V	35	V	—	Idem	Si
65	López Sanz. Juan	V	29	C	—	Jornalero	Si
66	López Velázquez. Jesús	V	55	C	—	Industrial	Si
67	Marina López. León	V	58	C	—	Labrador	Si
68	Marina Nuñez. Máximo	V	33	C	—	Idem	Si
69	Martín Benito. Segundo	V	30	C	—	Idem	Si
70	Martín Garrido. Patricio	V	48	C	—	Industrial	Si
71	Martín Navajo. Laureano	V	29	C	—	Labrador	Si
72	Martínez García. Marcelino	V	30	C	—	Jornalero	Si
73	Merino Valle. Julián	V	32	C	—	Idem	No
74	Merino Velasco. Carlos	V	62	C	—	Idem	Si
75	Miguel Lázaro. Máximo	V	30	C	—	Idem	Si
76	Miguel Pascual. Desiderio	V	62	C	—	Labrador	Si
77	Nuñez Gil. Pablo	V	42	C	—	Idem	Si
78	Nuñez Lázaro. Faustino	V	40	C	—	Idem	Si
79	Nuñez Lázaro. Isaías	V	36	C	—	Idem	Si
80	Núñez Martín. Felipe	V	74	V	—	Idem	Si
81	Núñez Navajo. Tomás	V	64	C	—	Idem	Si
82	Olmos Pérez. Julio	V	40	C	—	Jornalero	Si
83	Olmos Pérez. Pedro	V	38	C	—	Idem	No
84	Pajares Domingo. Fulgencio	V	62	C	—	Labrador	Si
85	Parra Manrique. Francisco	V	55	C	—	Idem	Si
86	Peña Valverde. Eugenio	V	42	C	—	Jornalero	Si
87	Pérez Andrés. José	V	38	C	—	Labrador	Si
88	Pérez Herrero. Florentina	M	68	V	—	Sus labores	Si
89	Rojo Cisneros. Crescencio	V	36	C	—	Labrador	Si
90	Rojo Rojo. Felipe	V	65	C	—	Idem	Si
91	Sacristán Esteban. Fernando	V	46	C	—	Idem	Si
92	Sainz Núñez. Eugenio	V	80	C	—	Jornalero	Si
93	San Felipe Anaya. José	V	40	C	—	Idem	Si
94	Sanz Domingo. Angel	V	31	C	—	Idem	Si
95	Sanz López. Felipe	V	48	C	—	Idem	Si
96	Sanz López. Hermenegildo	V	50	C	—	Idem	Si
97	Sebastián Ruano. Maximino	V	35	C	—	Idem	Si
98	Sombrero García. Crisógono	V	54	C	—	Labrador	Si
99	Sombrero García. Vicente	V	55	C	—	Idem	Si
100	Sombrero Martín. Juan	V	29	C	—	Idem	Si
101	Sombrero Martín. Lorenzo	V	33	C	—	Idem	Si
102	Sombrero Merino. Mariano	V	34	C	—	Idem	Si
103	Sombrero Merino. Patricio	V	28	C	—	Idem	Si
104	Tomero Martín. Mariano	V	53	C	—	Jornalero	Si
105	Valdezate Arenal. Felipe	V	55	C	—	Idem	No
106	Valverde Arranz. Quintín	V	70	C	—	Labrador	Si
107	Valverde Gozalo. Lorenzo	V	73	V	—	Secretario	Si
108	Velasco Ortega. Eustaquio	V	32	C	—	Jornalero	Si
109	Velasco Pérez. Pedro	V	54	C	—	Idem	No
110	Villar Arranz. Martín	V	59	C	—	Labrador	Si

Número	APELLIDOS Y NOMBRE del Elector	SEXO (V) (M)	EDAD Años cumplidos en 1945	ESTADO Civil — S. C. V.	DOMICILIO (Entidad) (Calle y número)	PROFESION	INSTRUCCION
111	Villar Arranz. Valeriano.....	V	46	C	Fuentepiñel	Labrador.....	Si
112	Villar Benito. Cipriano.....	V	75	C	—	Idem	Si
113	Villar Merino. Mariano.....	V	32	C	—	Idem	Si

Certifico: *Que la presente lista es la definitiva de electores, formada según Decreto de la Presidencia de 29 de Septiembre de 1945.—Segovia, 26 de Enero de 1946.*

V.º B.º:
El Presidente de la Junta Provincial del Censo Electoral,
Félix García Huerta

El Jefe Provincial de Estadística,
Ricardo Palomo

MINISTERIO DE TRABAJO — DIRECCION GENERAL DE ESTADISTICA

Censo Electoral de 1945

PROVINCIA DE SEGOVIA — Municipio de FUENTERREBOLLO

Distrito único.—Sección única.

Lista definitiva de electores

Número	APELLIDOS Y NOMBRE del Elector	SEXO (V) (M)	EDAD Años cumplidos en 1945	ESTADO Civil — S. C. V.	DOMICILIO (Entidad) (Calle y número)	PROFESION	INSTRUCCION
1	Alvarez San Frutos. Manuela	M	36	C	Fuenterrebollo	Maestra Nacional	Si
2	Alvaro Pascual. Inocente	V	57	V	—	Labrador	Si
3	Alvaro Pascual. Plácida	M	74	V	—	Sus labores	Si
4	Alvaro Sánchez. Pablo	V	34	C	—	Labrador	Si
5	Arranz Rodríguez. José	V	45	C	—	Carpintero	Si
6	Arribas Sanz. Visitación	M	30	S	—	Maestra Nacional	Si
7	Baeza Diego. Felipe	V	56	C	—	Labrador	Si
8	Barral Sancho. Fidel	V	36	C	—	Idem	Si
9	Barral Sancho. Julián	V	34	C	—	Idem	Si
10	Benito Diego. Paulino	V	42	C	—	Carpintero	Si
11	Benito Heras. Luciano	V	53	C	—	Labrador	Si
12	Benito Heras. Vicenta	M	41	V	—	Sus labores	Si
13	Benito Rodríguez. Prudencio	V	64	C	—	Labrador	Si
14	Benito Rodríguez. Rufino	V	56	V	—	Idem	Si
15	Benito Ruano. Marcelino	V	31	C	—	Jornalero	Si
16	Benito Sacristán. Luis	V	61	C	—	Labrador	Si
17	Berzal Calvo. Aniceto	V	39	C	—	Albañil	Si
18	Berzal Calvo. Lorenzo	V	56	C	—	Labrador	Si
19	Berzal Calvo. Paulino	V	42	C	—	Jornalero	Si
20	Berzal Martín. Lucía	M	68	V	—	Sus labores	Si
21	Blanco Diego. Francisco	V	31	C	—	Labrador	Si
22	Blanco Diego. Mariano	V	44	C	—	Idem	Si
23	Blanco Sacristán. Emilia	M	45	V	—	Sus labores	Si
24	Blanco Sancho. Félix	V	72	V	—	Labrador	Si
25	Blanco Sancho. Secundino	V	72	C	—	Idem	Si
26	Calvo Berzal. Bruno	V	61	C	—	Guarda particular	Si
27	Calvo Diego. Miguel	V	42	C	—	Labrador	Si
28	Calvo Diego. Victoriano	V	51	C	—	Idem	Si
29	Calvo Gómez. Manuela	M	66	V	—	Sus labores	Si
30	Calvo Mayo. Sinforiano	V	61	C	—	Albañil	Si
31	Calvo Merino. Roque	V	52	C	—	Idem	Si
32	Calvo Muñoz. Felipe	V	34	C	—	Idem	Si
33	Calvo Rivero. Rita	M	78	V	—	Sus labores	No
34	Calvo Rivero. Teófila	M	72	V	—	Idem	No
35	Calvo San José. Juan	V	42	C	—	Albañil	Si
36	Calvo San José. Luis	V	47	C	—	Idem	Si
37	Calvo San José. Raimundo	V	39	C	—	Labrador	Si
38	Calvo Vaquerizo. Desiderio	V	41	C	—	Pastor	No
39	Calvo Vaquerizo. Gregorio	V	45	C	—	Albañil	No
40	Calvo Vaquerizo. Laureano	V	34	C	—	Labrador	Si
41	Calvo Vaquerizo. Marcelino	V	46	C	—	Idem	Si
42	Calvo Vaquerizo. Nicolás	V	42	C	—	Idem	Si
43	Casado Diego. Antonio	V	29	C	—	Industrial	Si
44	Casado Francisco. Leoncio	V	37	C	—	Peón caminero	Si
45	Cristóbal Vaquerizo. Bernardo	V	37	C	—	Labrador	Si

Número	APELLIDOS Y NOMBRE del Elector	SEXO (V) (M)	EDAD Años cumplidos en 1945	ESTADO Civil — S. C. V.	DOMICILIO (Entidad) (Calle y número)	PROFESION	INSTRUCCION
46	Cristóbal Vaquerizo. Juan	V	68	C	Fuenterrebollo	Labrador	Si
47	Cristóbal Vaquerizo. Valeriano	V	34	C	—	Idem	Si
48	Cuesta Calvo. Manuel	V	69	V	—	Idem	Si
49	Cuesta Cuesta. Eusebio	V	29	C	—	Idem	Si
50	Cuesta Lobo. Mariano	V	61	C	—	Idem	No
51	Cuesta Lobo. Víctor	V	50	C	—	Idem	Si
52	Cuesta Martín. Jenaro	V	61	C	—	Idem	Si
53	Cuesta Martín. Jacinto	V	64	C	—	Idem	Si
54	Cuesta Muñoz. Eleuterio	V	70	C	—	Pastor	Si
55	Cuesta Muñoz. Ladislao	V	30	C	—	Industrial	Si
56	Cuesta Muñoz. Marcelino	V	67	C	—	Labrador	Si
57	Cuesta Presas. Marcelino	V	40	C	—	Idem	Si
58	Cuesta Presas. Rufino	V	45	C	—	Idem	Si
59	Cuesta Vaquerizo. Bernarda	M	56	V	—	Sus labores	No
60	Cuesta Vaquerizo. Carlos	V	60	C	—	Labrador	Si
61	Cuesta Vaquerizo. Eduvigis	M	54	V	—	Sus labores	Si
62	Cuesta Vaquerizo. Paulino	V	36	C	—	Labrador	Si
63	Cuesta Vaquerizo. Saturnino	V	50	C	—	Idem	Si
64	Diego Casado. Matías	V	49	C	—	Cribero	Si
65	Diego García. Cándido	V	75	V	—	Herrero	Si
66	Diego Pascual. Angel	V	53	V	—	Labrador	Si
67	Diego Pascual. Trinidad	M	63	V	—	Sus labores	No
68	Diego Sacristán. Antonio	V	45	C	—	Herrero	Si
69	Diego Sanz. Manuel	V	43	C	—	Maestro nacional	Si
70	Diego Torrego. Valentín	V	28	C	—	Industrial	Si
71	Egido Tardón. Felipe	V	47	C	—	Albañil	No
72	Enebral Cuesta. Santos	V	38	C	—	Jornalero	Si
73	Estébanez. Alejandro	V	37	C	—	Labrador	Si
74	Fernández Garcimartín. Bernardo	V	68	C	—	Carpintero	Si
75	Fernández Garcimartín. Pedro	V	57	C	—	Idem	Si
76	Fernández Sacristán. Esteban	V	35	C	—	Idem	Si
77	Fernández Sacristán. Jesús	V	38	C	—	Idem	Si
78	Fernández Sacristán. Julián	V	41	C	—	Idem	Si
79	Fernández Sacristán. León	V	32	C	—	Idem	Si
80	Fernández Sacristán. Luisa	M	70	V	—	Sus labores	No
81	Fernández Sacristán. Venancio	V	28	C	—	Carpintero	Si
82	Fernández Sacristán. Victorio	V	42	C	—	Idem	Si
83	Fisac Pérez. Buenaventura	V	51	C	—	Veterinario	Si
84	Frías López. Manuel	V	32	C	—	Jornalero	Si
85	Frías Rivero. Hipólito	V	66	V	—	Carpintero	Si
86	Frutos Alvaro. Indalercio	V	67	C	—	Labrador	Si
87	Frutos Manrique. Alejandro	V	51	C	—	Molinero	Si
88	Frutos Manrique. Romana	M	45	V	—	Industrial	Si
89	García Olmos. Agustín	V	40	C	—	Resinero	Si
90	García Torrego. Lorenzo	V	52	C	—	Idem	Si
91	Gil Benito. Daniela	M	61	V	—	Sus labores	Si
92	Gil Benito. Francisco	V	67	C	—	Labrador	Si
93	Gil Martín. Santos	V	65	C	—	Carpintero	Si
94	Gil Rodríguez. Eustaquio	V	40	C	—	Labrador	Si
95	Gil Sacristán. Casto	V	34	C	—	Idem	Si
96	Gil Vaquerizo. Eusebio	V	29	C	—	Jornalero	Si
97	Gimeno López. Pedro	V	68	V	—	Jubilado	Si
98	Gómez Arranz. Gregoria	M	51	V	—	Sus labores	No
99	Gómez Gil. Demetrio	V	39	C	—	Labrador	Si
100	Gómez Gil. Juan Antonio	V	77	V	—	Idem	Si
101	Gómez Martín. Manuel	V	57	C	—	Idem	Si
102	Gómez Pérez. Manuel	V	43	C	—	Maestro nacional	Si
103	González Berzal. Tiburcia	M	72	V	—	Sus labores	Si
104	González Cuesta. Alejandra	M	48	V	—	Idem	Si
105	González Cuesta. Toribio	V	57	C	—	Labrador	Si
106	González Sacristán. Joaquín	V	36	C	—	Idem	Si
107	González Sacristán. Justa	M	44	V	—	Sus labores	Si
108	González Sacristán. Pascual	V	48	C	—	Labrador	Si
109	González Sanz. Ignacio	V	56	C	—	Idem	Si
110	Heras Muñoz. Cristeta	M	79	V	—	Sus labores	No

Número	APELLIDOS Y NOMBRE del Elector	SEXO (V) (M)	EDAD Años cumplidos en 1945	ESTADO Civil — S. C. V.	DOMICILIO (Entidad) (Calle y número)	PROFESION	INSTRUCCION
111	Heras Sacristán. Constantino	V	43	C	Fuenterrebollo	Labrador	Si
112	Lobo Martín. Fructuoso	V	57	C	—	Idem	Si
113	Lobo Martín. Gabriela	M	49	S	—	Sus labores	Si
114	Lobo Martín. María	M	55	V	—	Idem	Si
115	Lobo Martín. Pedro	V	37	C	—	Labrador	Si
116	Lobo Merino. Macaria	M	69	V	—	Sus labores	No
117	Lobo Sacristán. Manuel	V	43	C	—	Pastor	Si
118	Lobo Sacristán. Venancio	V	35	C	—	Jornalero	Si
119	Lucas Muñoz. Mariano	V	37	C	—	Labrador	Si
120	Martín Calvo. Angel	V	36	C	—	Idem	Si
121	Martín Calvo. Miguel	V	36	C	—	Jornalero	Si
122	Martín Cuesta. Justo	V	33	C	—	Albañil	Si
123	Martín Frías. Anastasio	V	43	C	—	Jornalero	Si
124	Martín Frutos. Marcos	V	63	C	—	Albañil	Si
125	Martín García. Isidro	V	60	C	—	Labrador	Si
126	Martín García. Nicomedes	V	65	C	—	Jornalero	Si
127	Martín Gómez. Narciso	V	59	C	—	Labrador	Si
128	Martín Heras. Felipe	V	41	C	—	Idem	Si
129	Martín Matesanz. Severiano	V	46	C	—	Pastor	Si
130	Martín Merino. María	M	79	V	—	Sus labores	Si
131	Martín Muñoz. Marciano	V	27	C	—	Labrador	Si
132	Martín Pascual. Florentino	V	46	C	—	Idem	Si
133	Martín Sacristán. Miguel	V	46	C	—	Idem	Si
134	Martín Sacristán. Serafín	V	53	C	—	Jornalero	Si
135	Martín Sacristán. Victorio	V	50	C	—	Idem	Si
136	Martín Valverde. Apolinar	V	41	C	—	Idem	Si
137	Martín Vaquerizo. Lorenzo	V	59	C	—	Labrador	Si
138	Martín Vaquerizo. Mauricio	V	70	V	—	Idem	Si
139	Martín Vaquerizo. Vicente	V	57	C	—	Idem	Si
140	Martín Virseda. Vicente	V	27	C	—	Trillero	Si
141	Matesanz Sanz. Elías	V	48	C	—	Labrador	Si
142	Merino Martín. Juan	V	48	C	—	Zapatero	Si
143	Merino Martín. Raimundo	V	73	C	—	Labrador	Si
144	Miguel Sacristán. Claudio	V	55	C	—	Jornalero	Si
145	Miguel Sacristán. Marcelino	V	44	C	—	Idem	Si
146	Montero Pino. Francisco	V	58	S	—	Sacerdote	Si
147	Muñoz Alvaro. Félix	V	52	C	—	Labrador	Si
148	Muñoz Bernal. Anastasio	V	39	C	—	Idem	Si
149	Muñoz Calvo. Antonio	V	41	C	—	Carpintero	Si
150	Muñoz Cuesta. Lino	V	56	C	—	Pastor	Si
151	Muñoz Gómez. Victoriano	V	65	V	—	Labrador	Si
152	Muñoz Martín. Rufino	V	42	C	—	Jornalero	Si
153	Muñoz Pascual. Hilaria	M	71	V	—	Sus labores	No
154	Muñoz Pascual. Pascual	V	35	C	—	Labrador	Si
155	Muñoz Pascual. Secundino	V	67	C	—	Idem	Si
156	Muñoz Pastor. Dorotea	M	55	V	—	Sus labores	Si
157	Muñoz Paz. Mariano	V	49	C	—	Labrador	Si
158	Muñoz Sacristán. Antolín	V	39	C	—	Idem	Si
159	Muñoz Sacristán. Casimiro	V	71	V	—	Idem	Si
160	Muñoz Sacristán. Constancio	V	29	C	—	Idem	Si
161	Muñoz Sacristán. Dionisio	V	48	C	—	Idem	Si
162	Muñoz Sacristán. Gabriel	V	45	C	—	Idem	Si
163	Muñoz Sacristán. Galo	V	62	C	—	Idem	Si
164	Muñoz Sacristán. Honorio	V	34	C	—	Idem	Si
165	Muñoz Sacristán. Pascual	V	85	V	—	Propietario	Si
166	Muñoz Sacristán. Santos	V	27	C	—	Labrador	Si
167	Muñoz Sacristán. Zoilo	V	61	C	—	Pastor	Si
168	Muñoz Vaquerizo. Telesforo	V	49	V	—	Labrador	Si
169	Pardilla Muñoz. Nicolás	V	42	C	—	Albañil	Si
170	Pascual Sancho. Anacleto	V	44	C	—	Labrador	Si
171	Pastor Muñoz. Vicente	V	35	C	—	Sastre	Si
172	Pastor Sacristán. Dionisio	V	59	C	—	Idem	Si
173	Pastor Vaquerizo. Pedro	V	64	V	—	Labrador	Si
174	Peña San Bruno. Francisco	V	52	C	—	Idem	Si
175	Peña San Bruno. Hermenegildo	V	58	C	—	Idem	Si

Número	APELLIDOS Y NOMBRE del Elector	SEXO (V) (M)	EDAD Años cumplidos en 1945	ESTADO Civil — S. C. V.	DOMICILIO (Entidad) (Calle y número)	PROFESION	Instrucción
176	Pérez Guadarrama. Faustino	V	48	V	Fuenterrebollo	Resinero	Si
177	Pérez Muñoz. Felipe	V	39	C	—	G. Forestal	Si
178	Pérez Pérez. Eduardo	V	65	C	—	Médico	Si
179	Pérez Sacristán. Máximo	V	33	C	—	Jornalero	Si
180	Pérez Sancho. Federico	V	50	S	—	Labrador	Si
181	Pérez Sancho. Francisco	V	61	V	—	Idem	Si
182	Pino Sanz. Timotea	M	80	V	—	Sus labores	Si
183	Poza Martín. Luis	V	29	C	—	Cordelero	Si
184	Presas Renedo. Eduarda	M	66	V	—	Sus labores	Si
185	Quintana Gregorio. Joaquín	V	59	C	—	Zapatero	Si
186	Rincón Izquierdo. Emilio	V	41	C	—	Jornalero	Si
187	Rivero Cuesta. José	V	43	C	—	Idem	Si
188	Rivero Cuesta. Tomás	V	41	C	—	Labrador	Si
189	Rivero Villa. Virgilio	V	43	C	—	Jornalero	Si
190	Rivero Villa. Zoila	M	47	V	—	Sus labores	No
191	Rodríguez Barral. Amado	V	34	C	—	Labrador	Si
192	Rodríguez Izquierdo. Francisco	V	56	C	—	Idem	Si
193	Rodríguez Peña. Augusto	V	32	C	—	Idem	Si
194	Rodríquez Peña. Raimundo	V	44	C	—	Idem	Si
195	Rodríguez Sacristán. Inocencio	V	70	C	—	Idem	Si
196	Ruano Ruano. Alejandra	M	47	V	—	Sus labores	Si
197	Ruano Ruano. Dionisio	V	58	C	—	Labrador	Si
198	Ruano Ruano. Galo	V	60	C	—	Jornalero	Si
199	Ruano Sacristán. Agustín	V	45	C	—	Labrador	Si
200	Ruano Sacristán. Alberto	V	48	C	—	Idem	Si
201	Ruano Sacristán. José	V	36	C	—	Idem	Si
202	Ruano Zamarro. Florentina	M	76	V	—	Sus labores	Si
203	Ruiz García. Angel	V	40	C	—	Jornalero	No
204	Sacristán Calvo. Juan	V	44	C	—	Labrador	Si
205	Sacristán Calvo. Rufina	M	64	V	—	Sus labores	Si
206	Sacristán Diego. Basilio	V	30	C	—	Carpintero	Si
207	Sacristán Diego. Máximo	V	27	C	—	Idem	Si
208	Sacristán Diego. Faustino	V	37	C	—	Idem	Si
209	Sacristán Diego. Isidoro	V	35	C	—	Idem	Si
210	Sacristán Diego. Jacinto	V	32	C	—	Idem	Si
211	Sacristán Diego. Justo	V	43	C	—	Idem	Si
212	Sacristán Lobo. Isabel	M	74	V	—	Sus labores	Si
213	Sacristán Martín. Antonio	V	58	C	—	Labrador	Si
214	Sacristán Martín. Miguel	V	41	C	—	Idem	Si
215	Sacristán Muñoz. Catalina	M	74	V	—	Sus labores	No
216	Sacristán Muñoz. Dionisio	V	35	C	—	Carpintero	Si
217	Sacristán Muñoz. Jesús	V	44	C	—	Idem	Si
218	Sacristán Muñoz. Rufino	V	47	C	—	Idem	Si
219	Sacristán Muñoz. Telesforo	V	72	C	—	Idem	Si
220	Sacristán Rodríguez. Antonino	V	36	C	—	Labrador	Si
221	Sacristán Rodríguez. Leonardo	V	43	C	—	Idem	Si
222	Sacristán Sacristán. Eleuteria	M	41	S	—	Sus labores	Si
223	Sacristán Sacristán. Vicente	V	70	C	—	Farmacéutico	Si
224	Sacristán Sancho. Cándido	V	60	C	—	Labrador	Si
225	Sacristán Sancho. Inocenta	M	63	V	—	Sus labores	Si
226	Sacristán Sancho. Julián	V	64	C	—	Labrador	Si
227	Sacristán Sancho. Leoncia	M	70	V	—	Sus labores	Si
228	Sacristán Sancho. Manuel	V	67	C	—	Labrador	Si
229	Sacristán Santos. Fidel	V	44	C	—	Idem	Si
230	Sacristán Santos. Luis	V	59	V	—	Idem	Si
231	Sacristán Santos. Román	V	40	C	—	Idem	Si
232	Sacristán Santos. Víctor	V	49	C	—	Idem	Si
233	Sacristán Vaquerizo. Clemente	V	48	C	—	Idem	Si
334	San Bruno Muñoz. Antonio	V	51	C	—	Idem	Si
235	San Bruno Muñoz. Luis	V	54	C	—	Idem	Si
236	Sánchez Berzal. Serapia	M	76	V	—	Sus labores	Si
237	Sánchez Sacristán. Julio	V	46	C	—	Labrador	Si
238	Sánchez Sancho. Francisco	V	58	C	—	Idem	Si
239	Sancho Blanco. Gregorio	V	43	C	—	Idem	Si
240	Sancho Blanco. Pablo	V	60	C	—	Idem	Si

Número	APELLIDOS Y NOMBRE del Elector	SEXO (V) (M)	EDAD Años cumplidos en 1945	ESTADO Civil — S. C. V.	DOMICILIO (Entidad) (Calle y número)	PROFESION	INSTRUCCION
241	Sancho Blanco. Serafín	V	47	C	Fuenterrebollo	Labrador	Si
242	Sancho Diego. Basilio	V	43	C	—	J. Resinero	Si
243	Sancho Diego Dámaso	V	40	C	—	Labrador	Si
244	Sancho Martín. Eusebio	V	43	C	—	Idem	Si
245	Sancho Martín. Mateo	V	69	C	—	Secretario Ayunt.°	Si
246	Sancho Muñoz. Bonifacio	V	46	C	—	Labrador	Si
247	Sancho Muñoz. Faustino	V	49	C	—	Jornalero	Si
248	Sancho Muñoz. Jenaro	V	40	C	—	Labrador	Si
249	Sancho Muñoz. Miguel	V	57	C	—	Idem	Si
250	Sancho Pastor. Pascual	V	40	C	—	Idem	Si
251	Sancho Pastor. Toribio	V	78	C	—	Carpintero	Si
252	Sancho Rivero. Benita	M	73	V	—	Sus labores	Si
253	Sancho Rivero. Martín	V	76	V	—	Labrador	Si
254	Sancho Vaquerizo. Apolinar	V	40	C	—	Idem	Si
255	Sancho Vaquerizo. Eustasio	V	52	C	—	Idem	Si
256	Sancho Vaquerizo. Fructuoso	V	43	C	—	Idem	Si
257	Sancho Vaquerizo. Guillermo	V	40	C	—	Idem	Si
258	Sancho Vaquerizo. Juan	V	46	V	—	Idem	Si
259	Sancho Vaquerizo. Toribio	V	47	C	—	Idem	Si
260	San Felipe Berzal. Fidel	V	38	C	—	Idem	Si
261	San Felipe Berzal. Zacarías	V	44	C	—	Idem	Si
262	San Felipe Rodríguez. Anastasio	V	31	C	—	Albañil	Si
263	San Felipe Rodríguez. Francisco	V	34	C	—	Idem	Si
264	San Felipe Rodríguez. Miguel	V	36	C	—	Labrador	Si
265	San Felipe Rodríguez. Rufino	V	43	C	—	Idem	Si
266	San Felipe Sacristán. Regino	V	60	C	—	Idem	Si
267	San José. Gregorio	V	49	C	—	Albañil	Si
268	Santos Cuesta. Faustino	V	28	C	—	Pastor	Si
269	Santos González. Víctor	V	38	C	—	Albañil	Si
270	Santos Maldonado. María	M	67	V	—	Sus labores	Si
271	Santos Sacristán. Bernardino	V	42	C	—	Relojero	Si
272	Sanz Diego. Carlos	V	75	C	—	Labrador	No
273	Sanz Moreno. Joaquín	V	48	C	—	Idem	Si
274	Torquemada Lucas. Pedro	V	49	C	—	Guarda jurado	Si
275	Torrego Migueláñez. Valentina	M	57	V	—	Sus labores	Si
276	Vaquerizo Bernal. Angel	V	55	C	—	Labrador	Si
277	Vaquerizo Calvo. Gonzalo	V	55	C	—	Albañil	Si
278	Vaquerizo Cuesta. Demetrio	V	48	C	—	Labrador	Si
279	Vaquerizo Cuesta. Luciano	V	49	C	—	Idem	Si
280	Vaquerizo Diego. Inocencia	M	44	V	—	Sus labores	Si
281	Vaquerizo Diego. Marceliano	V	46	C	—	Labrador	Si
282	Vaquerizo Diego. Nicomedes	V	58	C	—	Idem	Si
283	Vaquerizo Fernández. Simón	V	41	C	—	Albañil	Si
284	Vaquerizo Frutos. Emilio	V	64	C	—	Labrador	Si
285	Vaquerizo Gil. Julián	V	28	C	—	Idem	Si
286	Vaquerizo Heras. Román	V	66	C	—	Idem	Si
287	Vaquerizo Muñoz. Narciso	V	68	C	—	Idem	Si
288	Vaquerizo Muñoz. Nicasia	M	68	V	—	Sus labores	Si
289	Vaquerizo Pascual. Pantaleón	V	54	C	—	Labrador	Si
290	Vaquerizo Sacristán. Salvadora	M	71	V	—	Sus labores	Si
291	Vaquerizo Sánchez. Aniceto	V	38	C	—	Labrador	Si
292	Vaquerizo Sánchez. Juan	V	51	C	—	Idem	Si
293	Vaquerizo Sánchez. Justa	M	47	V	—	Sus labores	Si
294	Vaquerizo Sánchez. Liborio	V	44	C	—	Labrador	Si
295	Vaquerizo Sánchez. Vicente	V	32	C	—	Idem	Si
296	Vaquerizo Santos. Balbino	V	59	C	—	Idem	Si

Certifico: *Que la presente lista es la definitiva de electores, formada según Decreto de la Presidencia de 29 de Septiembre de 1945.—Segovia, 26 de Enero de 1946.*

V.° B.°:

El Presidente de la Junta Provincial del Censo Electoral,

Félix García Huerta

El Jefe Provincial de Estadística

Ricardo Palomo

MINISTERIO DE TRABAJO — DIRECCION GENERAL DE ESTADISTICA

Censo Electoral de 1945

PROVINCIA DE SEGOVIA — Municipio de FUENTESAUCO DE FUENTIDUEÑA

Distrito único.—Sección única.

Lista definitiva de electores

Número	APELLIDOS Y NOMBRE del Elector	SEXO (V) (M)	EDAD Años cumplidos en 1945	ESTADO Civil — S. C. V.	DOMICILIO (Entidad) (Calle y número)	PROFESION	INSTRUCCION
1	Acebes Arranz. Paula	M	77	V	Fuentesaúco de Fuentid.ª	Sus labores	No
2	Acebes Diez. Victoriana	M	54	V	—	Idem	Si
3	Acebes Villar. Pedro	V	29	C	—	Agricultor	Si
4	Acebes Villar. Tomás	V	45	C	—	Idem	Si
5	Alvarez Casas. Román	V	61	V	—	Maestro Nacional	Si
6	Alvaro Camacho. Julián	V	42	C	—	Relojero	Si
7	Arpa Gozalo. Mariano	V	53	C	—	Obrero agrícola	Si
8	Arranz Acebes. Marcelino	V	65	V	—	Agricultor	Si
9	Arranz Arranz. Juan	V	34	C	—	Obrero Agrícola	Si
10	Arranz Cano. Manuel	V	51	V	—	Idem	No
11	Arranz Gómez. Dionisio	V	37	C	—	Agricultor	Si
12	Arranz Izquierdo. Florian	V	48	C	—	Idem	Si
13	Arranz López. Damiana	M	69	V	—	Sus labores	No
14	Arranz López. Domingo	V	64	C	—	Obrero Agrícola	Si
15	Arranz Reyes. Abundio	V	38	C	—	Panadero	Si
16	Arranz Rodríguez. Clemente	V	46	C	—	Obrero agrícola	Si
17	Arranz Rojo. Atilano	V	28	C	—	Agricultor	Si
18	Arranz Rojo. Tomás	V	26	C	—	Idem	Si
19	Ballesteros Miguel. Segundo	V	35	C	—	Comerciante	Si
20	Ballesteros Lobo. Siricio	V	61	C	—	Agricultor	No
21	Barrera Saurín. Teresa	M	53	C	—	Maestra Nacional	Si
22	Bernabe García. Restituto	V	44	C	—	Agricultor	Si
23	Berzal González. Cayetano	V	32	C	—	Obrero agrícola	No
24	Blas Gozalo. Laureano	V	39	C	—	Idem	Si
25	Blas Gozalo. Rufino	V	45	C	—	Pastor	No
26	Blas Valverde. Isidra	M	65	V	—	Sus labores	Si
27	Buenaposada González. Daniel	V	68	S	—	Sacerdote	Si
28	Cano García. Froilan	V	46	C	—	Obrero agrícola	Si
29	Cano González. Angel	V	47	C	—	Pastor	No
30	Cárdaba González. Justa	M	54	V	—	Sus labores	No
31	Cruz Antolín. Angel	V	61	C	—	Médico	Si
32	Cuéllar Arevalillo. Saturnino	V	80	V	—	Agricultor	Si
33	Cuéllar Díez. Bernardo	V	38	C	—	Comerciante	Si
34	Cuéllar Dios. Julián	V	39	C	—	Agricultor	Si
35	Cuesta Olmos. Canuto	V	39	C	—	Tablajero	Si
36	Díez Villar. Crescencio	V	28	C	—	Agricultor	Si
37	Díez Villar. Fidel	V	31	C	—	Idem	Si
38	Díos Pérez. Sotera	M	75	V	—	Sus labores	No
39	Enjuto Pascual. Ruperto	V	32	C	—	Pastor	Si
40	Fernández Regidor. Mariano	V	52	C	—	Agricultor	Si
41	Frías Cuéllar. José	V	63	C	—	Idem	Si
42	Frías Núñez. Eusebio	V	37	C	—	Idem	Si
43	Frías Santiago. Mariano	V	34	C	—	Pastor	Si
44	Frutos Núñez. Perfecta	M	69	V	—	Sus labores	Si
45	Fuente Espinosa. Serafín	V	36	C	—	Electricista	Si

Número	APELLIDOS Y NOMBRE del Elector	SEXO (V) (M)	EDAD Años cumplidos en 1945	ESTADO Civil — S. C. V.	DOMICILIO (Entidad) (Calle y número)	PROFESION	INSTRUCCION
46	Fuente Giménez. Marcos	V	54	C	Fuentesaúco de Fuentid.ª	Agricultor	Si
47	Galindo Santa María. Bernardino	V	60	C	—	Idem	Si
48	Galindo Santa María. Máximo	V	63	C	—	Idem	Si
49	Galindo Santa María. Toribio	V	46	C	—	Idem	Si
50	Galindo Villar. Casimiro	V	33	C	—	Obrero agrícola	Si
51	Galindo Villar. Eusebio	V	36	C	—	Idem	Si
52	García Acebes. Bernardo	V	45	C	—	Albañil	Si
53	García Acebes. Félix	V	36	C	—	Carpintero	Si
54	García Andrés. Sinforiano	V	86	V	—	Agricultor	Si
55	García Arranz. Calixto	V	77	C	—	Obrero agrícola	No
56	García Arranz. Cayetano	V	72	C	—	Idem	No
57	García Bartolomé. José	V	39	C	—	Peón caminero	Si
58	García Cantalejo. Feliciano	V	32	C	—	Obrero agrícola	Si
59	García Cantalejo. Teófilo	V	37	C	—	Idem	No
60	García González. Vicente	V	39	C	—	Idem	Si
61	García Hernando. Braulio	V	66	C	—	Agricultor	Si
62	García Lobo. Florencio	V	26	C	—	Labrador	Si
63	García Martín. Silverio	V	76	C	—	Agricultor	Si
64	García Muñoz. Cleofé	M	55	V	—	Sus labores	Si
65	García Muñoz. Romualdo	V	64	C	—	Agricultor	Si
66	García Muñoz. Teodoro	V	58	C	—	Idem	Si
67	Gómez Alonso. Julia	M	55	V	—	Sus labores	Si
68	Gómez Alvaro. Jorge	V	62	C	—	Comerciante	Si
69	Gómez Escolar. Félix	V	23	C	—	Idem	Si
70	González Blas Valeriano	V	65	C	—	Agricultor	Si
71	González González. Felipe	V	38	C	—	Obrero agrícola	Si
72	González González. Juan	V	40	C	—	Agricultor	Si
73	González Gozalo. Benita	M	75	V	—	Sus labores	No
74	González Montes. Augusto	V	52	C	—	Agricultor	Si
75	González Núñez. Maximino	V	37	C	—	Obrero agrícola	Si
76	González Núñez. Santiago	V	49	C	—	Agricultor	Si
77	González Ventosa. Angel	V	60	C	—	Idem	Si
78	Gozalo Acebes. Celedonio	V	25	C	—	Obrero agrícola	Si
79	Gozalo Acebes. Miguel	V	38	C	—	Tablajero	Si
80	Gozalo Alvaro. Feliciana	M	69	V	—	Sus labores	No
81	Gozalo Cano. Agustín	V	46	C	—	Obrero agrícola	Si
82	Gozalo Cano. Gregorio	V	51	C	—	Idem	Si
83	Gozalo Gozalo. Emerita	M	56	V	—	Sus labores	Si
84	Gozalo Ortega. Ceferina	M	72	V	—	Idem	Si
85	Gozalo Pascual. Alejandro	V	35	C	—	Agricultor	Si
86	Gozalo Pascual. Régulo	V	56	C	—	Idem	Si
87	Hernando Díaz. Emiliano	V	41	C	—	Zapatero	Si
88	Hernando Martín. Angel	V	48	C	—	Labrador	Si
89	Hernando Martín. Mariano	V	35	C	—	Obrero Agrícola	Si
90	Herrero Arranz. Mariano	V	61	V	—	Carpintero	Si
91	Lázaro Cabrero. José	V	39	C	—	Obrero agrícola	Si
92	Lobo Gozalo. Enrique	V	51	S	—	Agricultor	Si
93	Lobo Gozalo. Laureano	V	58	C	—	Idem	Si
94	Lobo Villar. Manuel	V	24	C	—	Labrador	Si
95	López Valle. Máximo	V	38	C	—	Pastor	No
96	Martín Arranz. Clemente	V	43	C	—	Carretero	Si
97	Martín Miguel. Emilio	V	35	C	—	Agricultor	Si
98	Martín Miguel. José	V	24	C	—	Obrero agrícola	Si
99	Martín Núñez. María	M	73	V	—	Sus labores	No
100	Martín Rodríguez. Amalia	M	70	V	—	Idem	Si
101	Martín Verdugo. Benjamín	V	68	C	—	Agricultor	Si
102	Martín Verdugo. Victorina	M	64	V	—	Sus labores	Si
103	Melero Fraile. Germán	V	29	C	—	Sastre	Si
104	Melero García. Juan	V	61	C	—	Sacristán	Si
105	Miguel Hernando. Nazario	V	35	C	—	Agricultor	Si
106	Moreno Barbudo. Inocencio	V	49	C	—	Labrador	Si
107	Muñoz Arranz. Julián	V	34	C	—	Albañil	Si
108	Muñoz Fuente. Emilio	V	70	C	—	Agricultor	No
109	Muñoz Fuente. Melitona	M	83	V	—	Sus labores	No
110	Núñez García. Leandro	V	70	C	—	Agricultor	Si

Número	APELLIDOS Y NOMBRE del Elector	SEXO (V) (M)	EDAD Años cumplidos en 1945	ESTADO Civil — S. C. V.	DOMICILIO (Entidad) (Calle y número)	PROFESION	INSTRUCCIÓN
111	Núñez López. Pablo	V	56	C	Fuentesaúco de Fuentid.ª	Agricultor	Si
112	Núñez Pastor. Serapia	M	81	V	—	Sus labores	No
113	Núñez Velasco. Egidio	V	42	C	—	Agricultor	Si
114	Núñez Velasco. Laureano	V	27	C	—	Idem	Si
115	Núñez Velasco. Tomás	V	31	C	—	Idem	Si
116	Pascual Frutos. Pedro	V	52	C	—	Idem	Si
117	Pascual Núñez. Petra	M	81	V	—	Sus labores	Si
118	Pastor Alvarez. Santos	V	30	C	—	Comerciante	Si
119	Pecharromán Gozalo. Amancio	V	27	C	—	Sastre	Si
120	Pecharromán Lázaro. Matías	V	47	C	—	Agricultor	Si
121	Pecharromán Lázaro. Nicolás	V	43	S	—	Idem	Si
122	Pecharromán Sanz. José	V	52	C	—	O. agrícola	Si
123	Pérez Gil. Laureano	V	27	C	—	Agricultor	Si
124	Pérez Gil. Miguel	V	32	C	—	Idem	Si
125	Pérez Gil. Victoriano	V	34	C	—	Idem	Si
126	Pérez Moreno. Luis	V	72	C	—	Secretario	Si
127	Pérez Moreno. Nicolás	V	62	C	—	Labrador	Si
128	Pesquera González. Felisa	M	77	V	—	Sus labores	No
129	Pesquera González. Salomón	V	65	C	—	O. agrícola	Si
130	Pesquera Martín. Benigno	V	38	C	—	Agricultor	Si
131	Pesquera Martín. Eugenio	V	35	C	—	O. agrícola	Si
132	Poza Peña. Francisco	V	65	C	—	Pastor	Si
133	Puentes Bermejo. Román	V	39	C	—	Molinero	Si
134	Puentes Esteban. Máxima	M	59	V	—	Sus labores	Si
135	Reyes Puentes. Máximo	V	32	C	—	Panadero	Si
136	Reyes Puentes. Servando	V	40	C	—	Comerciante	Si
137	Rodrigo Gozalo. Felipe	V	38	C	—	Agricultor	Si
138	Rodrigo Gozalo. Félix	V	34	C	—	Idem	Si
139	Rodríguez Olmos. Luciana	M	68	V	—	Sus labores	No
140	Rojo González. Andrés	V	63	V	—	Agricultor	No
141	Rojo Melero. Emilio	V	46	C	—	Idem	Si
142	Rojo Melero. Eugenio	V	39	C	—	Labrador	Si
143	Rojo Valdezate. Nicolás	V	44	C	—	Agricultor	Si
144	Romero Cisneros. Felipe	V	47	C	—	Idem	Si
145	Ruano Fuente. José	V	69	C	—	Idem	Si
146	Sancho Rico. Miguel	V	60	C	—	O. agrícola	Si
147	Santa María González. Victorio	V	57	C	—	Agricultor	Si
148	Santa María Sainz. Eufenia	M	32	V	—	Sus labores	Si
149	Santiago Arranz. Cayetano	V	58	C	—	Labrador	Si
150	Santiago Arranz. Santos	M	56	V	—	Sus labores	No
151	Santiago García. Teodoro	V	25	C	—	O. agrícola	Si
152	Santos Gómez. Demetrio	V	28	C	—	Herrero	Si
153	Sanz Miguel. Jesús	V	37	C	—	Recaudador	Si
154	Sebastián Cárdaba. Crescencio	V	33	C	—	C. Mutilado	Si
155	Sebastián Cárdaba. Juan	V	30	C	—	O. agrícola	Si
156	Sebastián Cárdaba. Teodoro	V	26	C	—	Idem	Si
157	Serrano Gil. Mariano	V	81	C	—	Idem	Si
158	Sombrero Pecharromán. Marceliano	V	43	C	—	Agricultor	Si
159	Soto García. Gabriel	V	32	C	—	Albañil	Si
160	Valentín García. Bruno	V	57	V	—	Agricultor	Si
161	Valle García. Dámaso	V	49	C	—	Obrero agrícola	Si
162	Velasco Calle. Francisco	V	32	C	—	Herrador	Si
163	Velasco Fernández. Luciano	V	55	C	—	Cartero	Si
164	Velasco Herreros. Santiago	V	36	C	—	Veterinario	Si
165	Ventosa Martín. Anselmo	V	51	C	—	Agricultor	Si
166	Ventosa Martín. Juan	V	60	C	—	Idem	Si
167	Villar Arranz. Nieves	M	56	V	—	Sus labores	Si
168	Villar Frutos. Joaquín	V	35	C	—	Agricultor	Si
169	Villar Frutos. Mariano	V	40	C	—	Idem	Si
170	Villar Frutos. Pedro	V	43	C	—	Idem	Si
171	Villar Frutos. Teodoro	V	38	C	—	Idem	Si
172	Villar Lobo. Lázaro	V	32	C	—	Idem	Si
173	Villar Martín. Florentino	V	66	C	—	Idem	Si
174	Villar Martín. Leandro	V	46	C	—	Obrero agrícola	Si
175	Villar Pecharromán. Benigno	V	60	C	—	Labrador	Si

Número	APELLIDOS Y NOMBRE del Elector	SEXO (V) (M)	EDAD Años cumplidos en 1945	ESTADO Civil — S. C. V.	DOMICILIO (Entidad) (Calle y número)	PROFESION	Instrucción
176	Villar Pecharromán. Julián.....	V	58	C	Fuentesaúco de Fuentid.ª.	Agricultor.....	Si
177	Villar Pecharromán. Marceliano....	V	42	C	—	Idem	Si
178	Villar Pecharromán. Marcos.....	V	59	C	—	Idem	Si
179	Villar Velasco. Teófilo.....	V	32	C	—	Labrador.....	Si

Certifico: *Que la presente lista es la definitiva de electores, formada según Decreto de la Presidencia de 29 de Septiembre de 1945.—Segovia, 26 de Enero de 1946.*

El Jefe Provincial de Estadística,
Ricardo Palomo

V.º B.º:
El Presidente de la Junta Provincial del Censo Electoral
Félix García Huerta

MINISTERIO DE TRABAJO — DIRECCION GENERAL DE ESTADISTICA

Censo Electoral de 1945

PROVINCIA DE SEGOVIA — Municipio de FUENTES DE CUELLAR

Distrito único.—Sección única.

Lista definitiva de electores

Número	APELLIDOS Y NOMBRE del Elector	SEXO (V) (M)	EDAD Años cumplidos en 1945	ESTADO Civil — S. C. V.	DOMICILIO (Entidad) (Calle y número)	PROFESION	INSTRUCCION
1	Aragón Seisdedos. Eleuterio	V	38	C	Fuentes de Cuéllar	Labrador	Si
2	Arnanz Gil. Mariano	V	53	C	—	Industrial	Si
3	Arpa Domingo. Mariano	V	47	C	—	Idem	Si
4	Arranz Cáceres. Gregoria	M	74	V	—	Sus labores	No
5	Arranz Palomero. Eduardo	V	67	C	—	Industrial	No
6	Arranz Sanz. Juan	V	50	C	—	Labrador	Si
7	Ballesteros Cáceres. Mariano	V	37	C	—	Idem	Si
8	Ballesteros Matesanz. Catalina	M	67	V	—	Sus labores	No
9	Ballesteros Matesanz. Mariano	V	71	C	—	Labrador	Si
10	Bayón Cantalejo. Cayetano	V	63	C	—	Idem	Si
11	Bayón Gómez. Alberto	V	39	C	—	Idem	Si
12	Bayón Matesanz. Donato	V	42	C	—	Idem	Si
13	Benito Acebes. Manuel	V	43	C	—	Industrial	Si
14	Benito Florentino. Valentín	V	44	S	—	Sarcerdote	Si
15	Cabrero Núñez. Primitiva	M	48	V	—	Sus labores	No
16	Cabrero Ventura. Patricio	V	55	V	—	Obrero	Si
17	Cáceres Gómez. Filiberto	V	27	C	—	Labrador	Si
18	Cáceres Palomero. Demetrio	V	39	C	—	Idem	Si
19	Cáceres Palomero. Hilario	V	37	C	—	Idem	Si
20	Cáceres Verdugo. Antonino	V	61	C	—	Idem	Si
21	Cáceres Verdugo. Mariano	V	67	C	—	Idem	Si
22	Cantalejo Arranz. Eusebia	M	67	V	—	Sus labores	Si
23	Cárdaba San Esteban. Ceeilio	V	37	C	—	Obrero	Si
24	Díaz Muñoz. Andrés	V	79	C	—	Labrador	Si
25	Díaz Rufino. Rufino	V	38	C	—	Idem	Si
26	García Cáceres. Doroteo	V	43	C	—	Idem	Si
27	García Velasco. Martín	V	78	C	—	Obrero	Si
28	Gómez Bayón. Manuel	V	42	C	—	Industrial	Si
29	Gómez de Dios. Fermín	V	45	C	—	Labrador	Si
30	Gómez Gómez. Narciso	V	51	C	—	Idem	Si
31	Gómez Matesanz. Eustasio	V	71	V	—	Idem	Si
32	Gómez Matesanz. Santiago	V	82	V	—	Idem	Si
33	Gómez Melero. Jacinto	V	47	C	—	Idem	Si
34	Gozalo Gómez. Nicolás	V	54	C	—	Idem	Si
35	Hernando Benito. Eutimio	V	27	C	—	Idem	Si
36	Hernando Benito. Tiburcio	V	66	C	—	Idem	Si
37	Hernando Gómez. Demetrio	V	53	C	—	Idem	Si
38	Hernando Moclán. Ramón	V	69	C	—	Idem	Si
39	Hernando Ortega. Froilan	V	75	V	—	Secretario jubilado	Si
40	Hernando Remondo. Rufino	V	65	C	—	Labrador	Si
41	Izquierdo Santos. Lncio	V	37	C	—	Obrero	Si
42	Matesanz Gómez. Celedonio	V	59	C	—	Labrador	Si
43	Merino Ballestero. Basilia	M	79	V	—	Sus labores	No
44	Minguela Sastre. José	V	30	C	—	Labrador	Si
45	Morales Roldán. Luis	V	54	C	—	Obrero Pinar	Si

Número	APELLIDOS Y NOMBRE del Elector	SEXO (V) (M)	EDAD Años cumplidos en 1945	ESTADO Civil — S. C. V.	DOMICILIO (Entidad) (Calle y número)	PROFESION	INSTRUCCION
46	Muñoz Arranz. Jacinto.....	V	44	C	Fuentes de Cuéllar.....	Obrero	Si
47	Muñoz Cantalejo. Antonino.....	V	38	C	—	Pastor.....	Si
48	Muñoz Velasco. Luis	V	42	C	—	Labrador	Si
49	Olmos Olmos. Juan	V	59	C	—	Idem	Si
50	Olmos Rodríguez. Margarita.....	M	48	V	—	Sus labores	Si
51	Ortega Arranz. Miguel	V	48	C	—	Industrial	Si
52	Ortega Hernando. Antonio.....	V	74	C	—	Labrador.....	Si
53	Palomero Hernando. Isidro	V	84	V	—	Propietario.....	No
54	Pérez Olmos. Francisco.....	V	40	C	—	Labrador.....	Si
55	Pesquera Benito. Rufino.....	V	48	C	—	Idem	Si
56	Rodríguez Ballesteros. Hilario....	V	46	C	—	Albañil	Si
57	Rodríguez Ballesteros. Pedro.....	V	42	V	—	Labrador.....	Si
58	Santos Berdugo. Demetrio.....	V	41	C	—	Idem	Si
59	Tejero Rodrigo. Benita.....	M	51	V	—	Sus labores	Si
60	Valentín Sanz. Jacoba.....	M	77	V	—	Idem	Si
61	Velasco Gómez. Margarita	M	70	V	—	Idem	Si
62	Velasco Velasco. Sotero.....	V	40	C	—	Obrero	Si
63	Verdugo Merino. Francisco	V	60	C	—	Labrador.....	Si
64	Verdugo Merino. Mariano.....	V	30	C	—	Idem	Si
65	Verdugo Merino. Mateo.....	V	64	C	—	Idem	Si
66	Verdugo Ortega. Ignacio.....	V	69	C	—	Idem	Si
67	Verdugo Ortega. Julián.....	V	70	C	—	Jornalero.....	Si

Certifico: *Que la presente lista es la definitiva de electores, formada según Decreto de la Presidencia de 29 de Septiembre de 1945.—Segovia, 26 de Enero de 1946.*

V.º B.º:
El Presidente de la Junta Provincial del Censo Electoral,
Félix García Huerta

El Jefe Provincial de Estadística,
Ricardo Palomo

MINISTERIO DE TRABAJO — DIRECCION GENERAL DE ESTADISTICA

Censo Electoral de 1945

PROVINCIA DE SEGOVIA — Municipio de FUENTESOTO

Distrito único.—Sección única.

Lista definitiva de electores

Número	APELLIDOS Y NOMBRE del Elector	SEXO (V) (M)	EDAD Años cumplidos en 1945	ESTADO Civil — S. C. V.	DOMICILIO (Entidad) (Calle y número)	PROFESION	INSTRUCCION
1	Alonso Lázaro. Emilio	V	53	C	Fuentesoto	Labrador	Si
2	Alonso Martín. Cipriano	V	38	C	Tejares	Idem	Si
3	Alonso Sancha. Pablo	V	39	C	Fuentesoto	Idem	Si
4	Arranz Lázaro. Máximo	V	41	C	—	Idem	Si
5	Arranz Martín. Bernardo	V	61	C	—	Idem	Si
6	Arribas Arribas. Catalina	M	35	C	—	Maestra Nacional	Si
7	Arroyo Cabrero. Miguel	V	70	C	—	Labrador	No
8	Arroyo Martín. Aquilino	V	61	C	—	Idem	Si
9	Arroyo Martín. María	M	52	V	—	Sus labores	Si
10	Barrio Sacristán. Pedro	V	62	C	—	Labrador	Si
11	Benito Cabrero. Aniceto	V	60	C	—	Idem	Si
12	Benito Cabrero. Antonio	V	80	V	—	Idem	Si
13	Benito Cabrero. Mariano	V	55	C	—	Idem	Si
14	Benito Cabrero. Raimundo	V	63	C	—	Idem	Si
15	Benito Sancha. Marcos	V	36	C	—	Idem	Si
16	Benito Sancha. Pedro	V	41	C	—	Idem	Si
17	Bermejo Cabrero. María	M	54	V	—	Sus labores	No
18	Bermejo Melero. Eladio	V	27	C	—	Labrador	Si
19	Blas Jiménez. Bernardo	V	58	C	—	Idem	Si
20	Bravo Esteban. Lázaro	V	40	C	Tejares	Idem	Si
21	Bravo Peña. Bernardo	V	28	C	Fuentesoto	Idem	Si
22	Bravo Pérez. Bernardo	V	50	C	Tejares	Idem	Si
23	Bravo Pérez. Juan	V	73	C	—	Idem	Si
24	Bravo Pérez. María	M	51	V	Fuentesoto	Sus labores	Si
25	Bravo Pérez. Valeriano	V	53	C	Tejares	Labrador	Si
26	Cabornero Palomar. Urbano	V	25	C	Fuentesoto	Zapatero	Si
27	Calvo Andrés. Isidoro	V	45	C	—	Labrador	Si
28	Carrascal Peña. Juan	V	35	C	Tejares	Idem	Si
29	Carreras Abad. Felipe	V	43	C	—	Idem	Si
30	Casado Gómez. Elías	V	57	C	—	Capataz	Si
31	Catalina Lázaro. Jacinto	V	29	C	Fuentesoto	Labrador	Si
32	Chico Bravo. Miguel	V	25	C	Tejares	Idem	Si
33	Chico Martín. Eusebio	V	63	C	—	Idem	No
34	Delgado Martín. Pedro	V	49	C	Fuentesoto	Idem	Si
35	Díez Fuente. Benito	V	30	C	—	Industrial	Si
36	Díez Parra. Francisco	V	67	C	Tejares	Labrador	Si
37	Díez Parra. Vicenta	M	55	V	Fuentesoto	Sus labores	Si
38	Domingo Arranz. Felipa	M	62	V	—	Idem	Si
39	Esteban Martín. Norberta	M	62	V	—	Idem	Si
40	Francisco Padilla. Severino	V	74	V	—	Labrador	Si
41	Frías San José. Josefa	M	64	V	Tejares	Sus labores	Si
42	Frutos Fuente. Alejandro	V	60	C	Fuentesoto	Labrador	Si
43	Frutos Fuente. Florentino	V	65	C	—	Idem	Si
44	Frutos Fuente. Juliana	M	53	V	—	Idem	Si
45	Frutos Fuente. Pablo	V	37	C	—	Idem	Si

Número	APELLIDOS Y NOMBRE del Elector	SEXO (V) (M)	EDAD Años cumplidos en 1945	ESTADO Civil — S. C. V.	DOMICILIO (Entidad) (Calle y número)	PROFESION	INSTRUCCION
46	Frutos Lázaro. Gregorio	V	32	C	Fuentesoto	Labrador	Si
47	Frutos Lázaro. Luis	V	44	C	—	Idem	Si
48	Frutos Peña. Antonio	V	73	C	—	Idem	Si
49	Fuente Agueda. Mariano	V	39	C	—	Pastor	No
50	Fuente Arenales. Vicente	V	56	C	—	Jornalero	Si
51	Fuente Pascual. Florencio	V	31	C	Tejares	Labrador	Si
52	Fuente Requejo. Justa	M	48	V	Fuentesoto	Labradora	Si
53	Fuente Requejo. Pablo	V	45	C	Tejares	Labrador	Si
54	Fuente Rodriguez. Fulgencio	V	32	C	Fuentesoto	Idem	Si
55	Fuente Rodríguez. Juan	V	50	C	—	Herrero	Si
56	Fuente Val. Enrique	V	67	C	—	Labrador	Si
57	Fuente Val. Luciano	V	42	C	—	Idem	Si
58	Galindo Frías. Mariano	V	37	C	Tejares	Jornalero	Si
59	Galindo Lázaro. Mariano	V	30	C	—	Idem	Si
60	Galindo Martín. Benjamín	V	58	C	Fuentesoto	Labrador	Si
61	Galindo Martín. Pedro	V	31	C	—	Idem	Si
62	Galindo Sanz. Santiago	V	34	C	Tejares	Idem	Si
63	Galindo Sebastián. Benjamín	V	57	C	—	Industrial	Si
64	García Martín. Cándida	M	64	V	—	Sus labores	Si
65	Gómez Sebastián. Amancio	V	42	S	Fuentesoto	Sacerdote	Si
66	González Sancha. Mariano	V	72	C	—	Labrador	Si
67	Heredero Calvo. Fabián	V	41	C	—	Pastor	Si
68	Hernando Val. Bonifacio	V	69	C	—	Labrador	Si
69	Iglesias Fuente. Hipólito	V	33	C	—	Jornalero	Si
70	Izquierdo Bernabé. Félix	V	37	C	—	Labrador	Si
71	Izquierdo Fuente. Juan	V	41	C	—	Idem	Si
72	Izquierdo Fuente. Raimunda	M	56	V	—	Labradora	No
73	Izquierdo Fuente. Victoriano	V	46	C	—	Labrador	Si
74	Izquierdo Galindo. Rita	M	64	V	—	Labradora	No
75	Izquierdo Lázaro. Máximo	V	55	C	Tejares	Labrador	Si
76	Izquierdo Martín. Dionisio	V	42	C	—	Idem	Si
77	Lázaro Cuéllar. Luis	V	64	V	Fuentesoto	Jornalero	Si
78	Lázaro Ortega. Clara	M	57	V	—	Labradora	No
79	Lázaro Sanz. Florencio	V	35	C	—	Carretero	Si
80	Lázaro Sanz. Pedro	V	40	C	—	Idem	Si
81	Martín Alonso. Anastasia	M	48	V	—	Sus labores	Si
82	Martín Delgado. Constantino	V	26	C	—	Labrador	Si
83	Martín Delgado. Marcelino	V	29	C	—	Idem	Si
84	Martín Gómez. Aniceto	V	38	C	—	Idem	Si
85	Martín Gómez. Placido	V	40	C	—	Idem	Si
86	Martín Martín. Juan	V	55	C	—	Idem	Si
87	Martín Peña. Fernando	V	27	C	—	Idem	Si
88	Martín Pérez. Félix	V	43	C	—	Pastor	No
89	Melero Esteban. Dionisio	V	45	C	—	Jornalero	Si
90	Melero Esteban. Gabina	M	44	V	—	Sus labores	Si
91	Melero Esteban. Mariano	V	41	C	—	Jornalero	Si
92	Melero González. Teodomiro	V	31	C	—	Labrador	Si
93	Minguela Bermejo. Olimpio	V	51	C	—	Herrador	Si
94	Núñez Dios. Pedro	V	38	C	—	Labrador	Si
95	Parra Fernández. Gabriel	V	32	C	—	Idem	Si
96	Parra Fernández. Jorge	V	30	C	—	Idem	Si
97	Parra Fernández. Mariano	V	38	C	—	Idem	Si
98	Parra Fernández. Prudencio	V	43	C	—	Idem	Si
99	Parra Fernández. Tomás	V	27	C	—	Idem	Si
100	Parra Martín. Victoriano	V	35	C	Tejares	Cartero	Si
101	Parra Moreno. Simón	V	67	C	Fuentesoto	Labrador	Si
102	Pascual Barrio. Máximo	V	55	C	Tejares	Idem	Si
103	Pascual Barrio. Simeón	V	55	C	—	Idem	Si
104	Pascual González. Balbino	V	26	C	Fuentesoto	Idem	Si
105	Pascual Ródenas. Hilaria	M	60	V	Tejares	Sus labores	No
106	Peña González. Daniel	V	51	S	Fuentesoto	Labrador	Si
107	Peña González. Juan	V	48	C	—	Idem	Si
108	Peña Pajares. Mariano	V	65	C	Tejares	Idem	Si
109	Pérez Izquierdo. Mariano	V	53	C	Fuentesoto	Pastor	No
110	Pérez Izquierdo. Simón	V	56	C	—	Idem	No

Número	APELLIDOS Y NOMBRE del Elector	SEXO (V) (M)	EDAD Años cumplidos en 1945	ESTADO Civil — S. C. V.	DOMICILIO (Entidad) (Calle y número)	PROFESION	INSTRUCCIÓN
111	Puebla Gómez Celestina	M	63	V	Tejares	Sus labores	No
112	Puebla Gómez. Santos	V	66	C	—	Labrador	Si
113	Regidor Alonso. Benito	V	49	C	Fuentesoto	Idem	Si
114	Regidor Alonso. Eloy	V	45	C	—	Jornalero	Si
115	Regidor Fuente. Ezequiel	V	65	C	Tejares	Labrador	Si
116	Regidor Fuente. María Cruz	M	71	V	Fuentesoto	Sus labores	No
117	Regidor García. Antolín	V	51	C	—	Pastor	No
118	Regidor García. Antonio	V	63	C	—	Labrador	Si
119	Regidor Peña. Máximo	V	33	C	Tejares	Auxiliar R.	Si
120	Regidor Requejo. Valeriano	V	37	C	Fuentesoto	Obrero agrícola	Si
121	Regidor Val. Eulalio	V	48	C	—	Labrador	Si
122	Requejo Díez. Magdalena	M	71	V	—	Sus labores	Si
123	Requejo Díez. Paulino	V	44	C	—	Molinero	Si
124	Requejo Lázaro. Zoilo	V	58	C	—	Pastor	No
125	Requejo Moreno. Ciriaco	V	77	C	—	Idem	Si
126	Requejo Val. Frutos	V	39	C	—	Labrador	Si
127	Revilla Martín. Julio	V	42	C	Tejares	Pastor	Si
128	Sancha Barrio. Mariano	V	65	C	Fuentesoto	Labrador	Si
129	Sancha Barrio. Nemesio	V	61	C	—	Idem	Si
130	Sancha Calvo. Pedro	V	42	V	—	Industrial	Si
131	Sancha Madrueño. Gregorio	V	58	C	—	Labrador	Si
132	Sancha Madrueño. Víctor	V	40	C	—	Idem	Si
133	Sancha Pecharromán. Cirilo	V	34	C	Tejares	Idem	Si
134	Sancha Sacristán. Eulalio	V	73	C	Fuentesoto	Idem	Si
135	Sancha Sacristán. Juan	V	58	C	—	Idem	Si
136	Sancha Rojo. Fernando	V	30	C	—	Idem	Si
137	San José Sanz. Valero	V	35	C	Tejares	Idem	Si
138	San Juan García. Ignacio	V	34	C	—	Idem	Si
139	Sanz Cabrero. Máximo	V	44	C	Fuentesoto	Idem	Si
140	Sanz Calle. Irineo	V	29	C	—	Maestro nacional	Si
141	Sanz Lázaro. José	V	35	C	—	Labrador	Si
142	Sanz Puebla. Benito	V	31	C	Tejares	Idem	Si
143	Sanz Puebla. Toribio	V	34	C	—	Idem	Si
144	Sebastián Arranz. Manuel	V	58	C	Fuentesoto	Idem	Si
145	Sebastián Martín. Bartolomé	V	28	C	—	Idem	Si
146	Val Benito. Eulogio	V	64	C	—	Idem	Si
147	Val Fuente. Francisco	V	53	C	—	Idem	Si
148	Val Izquierdo. Alejandro	V	28	C	—	Idem	Si
149	Val Sancha. Justo	V	29	C	—	Idem	Si
150	Valle Gómez. Tomasa	M	52	V	—	Sus labores	Si
151	Valle Valle. Esteban	V	36	C	—	Pastor	No
152	Velázquez Paul. Mariano	V	34	C	—	Jornalero	Si
153	Villarreal González. Adolfo	V	38	C	—	Médico	Si
154	Villars Arranz. Pedro	V	38	C	—	Labrador	Si

Certifico: *Que la presente lista es la definitiva de electores, formada según Decreto de la Presidencia de 29 de Septiembre de 1945.—Segovia, 26 de Enero de 1946.*

V.º B.º:
El Presidente de la Junta Provincial del Censo Electoral
Félix García Huerta

El Jefe Provincial de Estadística,
Ricardo Palomo

MINISTERIO DE TRABAJO — DIRECCION GENERAL DE ESTADISTICA

Censo Electoral de 1945

PROVINCIA DE SEGOVIA — Municipio de FUENTIDUEÑA

Distrito único.—Sección única.

Lista definitiva de electores

Número	APELLIDOS Y NOMBRE del Elector	SEXO (V) (M)	EDAD Años cumplidos en 1945	ESTADO Civil — S. C. V.	DOMICILIO (Entidad) (Calle y número)	PROFESION	INSTRUCCION
1	Andrés Andrés. Maximino	V	45	C	Fuentidueña	Labrador	Si
2	Antón Herranz. Melquiades	V	74	C	—	Jornalero	Si
3	Antón Pastor. Alberto	V	46	C	—	Labrador	Si
4	Arranz Cabrera. Celedonio.	V	45	C	—	Idem	Si
5	Arranz Rojo. Santiago	V	38	C	—	Jornalero	Si
6	Barba Domínguez. Juliana	M	53	V	—	Sus labores	No
7	Barba Montarelo. Francisco	V	49	C	—	Labrador	Si
8	Barrio Sacristán. Bernardina	M	57	V	—	Sus labores	No
9	Benito Pajares. Dionisia	M	42	V	—	Idem	No
10	Burgoa Frutos. Dionisio	V	59	S	—	Párroco	Si
11	Cabrero Esteban. Victoriano	V	62	C	—	Industrial	Si
12	Cabrero Lázaro. Francisco	V	65	C	—	Labrador	Si
13	Cantalejo Enjuto. Amador	V	39	C	—	Idem	Si
14	Carretero Postigo. Benito	V	37	C	—	Idem	Si
15	Cuenca Cuenca. Florian	V	39	C	—	Jornalero	Si
16	Cuenca Zamorano. Antonio	V	70	C	—	Idem	Si
17	Descalzo Viuda. Florentino	V	47	C	—	Idem	Si
18	Díez Frutos. Hilario	V	43	C	—	Labrador	Si
19	Díez Frutos. Silvano	V	36	C	—	Idem	Si
20	Díez Lamas. Benito	V	55	C	—	Idem	Si
21	Díez Lobo. Juan	V	39	C	—	Idem	Si
22	Díez Martín. Santiago	V	38	C	—	Idem	Si
23	Díez Palomar. Antonio	V	36	C	—	Jornalero	Si
24	Díez Palomar. Cándido	V	30	C	—	Labrador	Si
25	Díez Pascual. Saturnino	V	34	C	—	Idem	Si
26	Díez Peña. Eusebio	V	55	V	—	Idem	Si
27	Díez Velasco. Cipriano	V	78	C	—	Jornalero	Si
28	Díez Velasco. Juan	V	74	V	—	Labrador	Si
29	Díez Velasco. Valentín	V	64	C	—	Idem	Si
30	Esteban Palomar. Anselmo	V	32	C	—	Jornalero	Si
31	Frutos Salcedo. Cipriano	V	29	C	—	Idem	Si
32	Fuente Jiménez. Antonio	V	45	C	—	Secretario	Si
33	Fuente Jiménez. Juan	V	48	C	—	Labrador	Si
34	Fuente Jiménez. Pablo	V	40	C	—	Industrial	Si
35	Fuente Lázaro. Epifanio	V	49	C	—	Labrador	Si
36	Galindo Díez. Pedro	V	66	C	—	Idem	Si
37	Galindo Pertierra. Nicolás	V	36	C	—	Idem	Si
38	García Luengo. Juana	M	63	V	—	Sus labores	Si
39	García Luengo. María	M	70	V	—	Idem	Si
40	Gómez Barba. Alejandro	V	40	C	—	Jornalero	Si
41	Gómez Barba. Lorenzo	V	59	C	—	Cartero	Si
42	Gómez Barba. Matías	V	48	C	—	Labrador	Si
43	Gómez Barba. Simón	V	44	C	—	Idem	Si
44	Gómez Barba. Sotero	V	53	C	—	Idem	Si
45	Gómez Pablo. Bernardina	M	49	V	—	Sus labores	Si

Número	APELLIDOS Y NOMBRE del Elector	SEXO (V) (M)	EDAD Años cumplidos en 1945	ESTADO Civil — S. C. V.	DOMICILIO (Entidad) (Calle y número)	PROFESION	INSTRUCCION
46	Gómez Pertierra. Aniceta	V	32	C	Fuentidueña	Labrador	Si
47	Gómez Pertierra. Laureano	V	34	C	—	Idem	Si
48	Gómez Plaza. Justo	V	35	C	—	Jornalero	Si
49	González Andrés. Hipólito	V	54	C	—	Idem	No
50	González Andrés. Patricio	V	52	V	—	Idem	Si
51	González Barba. Federico	V	49	C	—	Idem	Si
52	González Garrido. Atilano	V	43	C	—	Idem	Si
53	Gonzalez Garrido. Bernardo	V	51	V	—	Labrador	Si
54	González Garrido. Felipe	V	41	C	—	Idem	Si
55	González Garrido. Juan	V	51	C	—	Jornalero	Si
56	González Garrido. Luis	V	43	C	—	Idem	Si
57	González Garrido. María	M	56	V	—	Sus labores	No
58	González Garrido. Saturio	V	46	C	—	Labrador	No
59	González Poza. Faustino	V	38	C	—	Jornalero	Si
60	González Santiago. Magdaleno	V	78	C	—	Labrador	Si
61	González Val. Mariano	V	54	C	—	Jornalero	Si
62	González Valle. Fulgencio	V	48	C	—	Idem	Si
63	González Zamorano. Gregorio	V	60	C	—	Labrador	Si
64	González Zamorano. Victoria	M	53	V	—	Sus labores	No
65	Guerra. Carlos	V	31	C	—	Jornalero	Si
66	Guerra Fresnillo. Julián	V	53	C	—	Industrial	Si
67	Haro Aragón. Vicente	V	50	C	—	Jornalero	Si
68	Hernanz Minguela. Alejandra	M	64	V	—	Sus labores	Si
69	Herrero Benito. Augusto	V	39	C	—	Labrador	Si
70	Herrero Salcedo. Casimiro	V	81	V	—	Idem	Si
71	Humbrías Palomero. Eusebio	V	57	C	—	Guardia C. retirado	Si
72	Jiménez Cano. Angel	V	50	C	—	Labrador	Si
73	Jiménez Cano. Magdaleno	V	40	C	—	Idem	Si
74	Jiménez García. Mariano	V	48	C	—	Idem	Si
75	Jiménez Melero. José	V	70	C	—	Idem	Si
76	Jiménez Melero. Segundo	V	72	C	—	Idem	Si
77	Lázaro González. Benito	V	33	C	—	Idem	Si
78	Lázaro Gutiérrez. Maximino	V	65	C	—	Jornalero	Si
79	Lázaro Jiménez. Esteban	V	40	C	—	Labrador	Si
80	Lázaro Jiménez. Julián	V	58	C	—	Idem	Si
81	Lázaro Lázaro. Longinos	V	32	S	—	Jornalero	Si
82	Lázaro Melero. Fausto	V	37	C	—	Labrador	No
83	Lázaro Melero. Trifón	V	32	C	—	Idem	Si
84	Lázaro Postigo. Pedro	V	35	C	—	Jornalero	Si
85	Lázaro Serrano. Antonio	V	60	C	—	Idem	Si
86	Lázaro Velázquez. Ignacio	V	58	V	—	Idem	No
87	López Valle. Concha	M	36	V	—	Sus labores	No
88	López-Velasco. Plácido	V	70	V	—	Jornalero	No
89	Llosa. Salvarrey. Ana	M	36	C	—	Maestra nacional	Si
90	Madrueño Pascual. Plácido	V	29	C	—	Chófer	Si
91	Martín Casla. Diego	V	34	C	—	Jornalero	Si
92	Martín Martínez. Pilar	M	72	V	—	Sus labores	Si
93	Martínez Escribano. Valentín	V	62	C	—	Chófer	Si
94	Mayor Peñaranda. Donato	V	48	C	—	Industrial	Si
95	Mayor Peñaranda. Julio	V	46	C	—	Idem	Si
96	Mayor Peñaranda. Nazario	V	38	C	—	Idem	Si
97	Moreno Cano. Francisco	V	57	V	—	Labrador	Si
98	Oleo Plaza. Francisco	V	43	C	—	Médico	Si
99	Pajares González. Brigida	M	66	V	—	Sus labores	No
100	Pajares González. Dámaso	V	52	C	—	Labrador	No
101	Pajares González. Juan	V	58	C	—	Idem	Si
102	Palomar Aguado. Pascual	V	63	C	—	Idem	Si
103	Palomar Arranz. Daniel	V	46	C	—	Idem	Si
104	Palomar Arranz. Mariano	V	63	C	—	Idem	Si
105	Palomar Arroyo. Julián	V	67	C	—	Idem	Si
106	Palomar Arroyo. Nicolás	V	58	C	—	Idem	Si
107	Palomar Melero. Florencio	V	38	C	—	Idem	Si
108	Palomar Núñez. Emiliana	M	48	V	—	Sus labores	Si
109	Palomar Núñez. Pedro	V	60	V	—	Jornalero	Si
110	Peñaranda Esteban. Damián	V	70	C	—	Idem	No

Número	APELLIDOS Y NOMBRE del Elector	SEXO (V) (M)	EDAD Años cumplidos en 1945	ESTADO Civil — S. C. V.	DOMICILIO (Entidad) (Calle y número)	PROFESION	INSTRUCCION
111	Peñaranda Palomar. Julián	V	30	C	Fuentidueña	Molinero	Si
112	Pérez Blas. Víctor	V	28	C	—	Jornalero	Si
113	Pérez Fuente. Ladislao	V	44	C	—	Labrador	Si
114	Pérez González. Eulalio	V	56	C	—	Jornalero	No
115	Pérez San Germán. Pío	V	46	C	—	Idem	No
116	Pérez Sebastián Dominga	M	78	V	—	Sus labores	No
117	Pérez Sebastián. Ladislao	V	60	C	—	Jornalero	No
118	Pertierra Gómez. Claudio	V	25	C	—	Albañil	Si
119	Pertierra Gómez. Eugenio	V	35	C	—	Idem	Si
120	Pertierra Gómez. Juana	M	33	V	—	Sus labores	Si
121	Pertierra Gómez. Lamberto	V	26	C	—	Labrador	Si
122	Pertierra Hernando. Jerónimo	V	63	C	—	Idem	Si
123	Pertierra Hernando. Pedro	V	65	C	—	Idem	Si
124	Pertierra Hernando. Zenón	V	52	C	—	Idem	Si
125	Pertierra Herranz. Leoncio	V	27	C	—	Cartero	Si
126	Pertierra Parra. Hermenegildo	V	71	C	—	Jornalero	Si
127	Platero Calderón. Elías	V	31	C	—	Idem	Si
128	Postigo Barba. Hipólito	V	33	C	—	Idem	Si
129	Postigo Hernanz. José	V	57	C	—	Idem	Si
130	Revilla Hernando. Teodosio	V	51	C	—	Industrial	Si
131	Roldán González. Julio	V	48	C	—	Farmacéutico	Si
132	Rubio Herrero. Urbano	V	55	C	—	Jornalero	No
133	Salcedo Gómez. Cipriano	V	81	C	—	Idem	No
134	Salcedo Gutiérrez. Petra	M	58	V	—	Sus labores	Si
135	Salcedo La Horra. Angel	V	45	C	—	Jornalero	Si
136	Salcedo La Horra. Cruz	V	36	C	—	Labrador	Si
137	Salcedo Pastor. Eugenia	M	80	V	—	Sus labores	No
138	San Frutos Alonso. Marcelino	V	69	C	—	Jornalero	Si
139	San Germán Pablo. Balbina	M	83	V	—	Sus labores	No
140	San Juan Izquierdo. Braulio	V	79	C	—	Jubilado	Si
141	Sanz Arribas. Félix	V	37	C	—	Jornalero	Si
142	Taban Valero. Arturo	V	29	C	—	Maestro nacional	Si

Certifico: *Que la presente lista es la definitiva de electores, formada según Decreto de la Presidencia de 29 de Septiembre de 1945.—Segovia, 26 de Enero de 1946.*

V.º B.º:
El Presidente de la Junta Provincial del Censo Electoral,

Félix García Huerta

El Jefe Provincial de Estadística

Ricardo Palomo

MINISTERIO DE TRABAJO — DIRECCION GENERAL DE ESTADISTICA

Censo Electoral de 1945

PROVINCIA DE SEGOVIA — Municipio de GALLEGOS

Distrito único.—Sección única.

Lista definitiva de electores

Número	APELLIDOS Y NOMBRE del Elector	SEXO (V) (M)	EDAD Años cumplidos en 1945	ESTADO Civil — S. C. V.	DOMICILIO (Entidad) (Calle y número)	PROFESION	INSTRUCCIÓN
1	Alonso Corrales. Antonio	V	31	C	Gallegos	Cartero	Si
2	Arcones Arcones. Félix	V	47	C	—	Labrador	Si
3	Arcones Santa. Agueda. Celestino	V	47	C	—	Jornalero	Si
4	Arcones Santa Agueda. María	M	44	V	—	Sus labores	Si
5	Barrio Cristóbal. Pantaleón	V	47	C	—	Industrial	Si
6	Barroso Arcones. Juan	V	45	C	—	Jornalero	Si
7	Barroso Arcones. Victoriano	V	43	C	—	Idem	Si
8	Berroso Sanz. Julián	V	33	C	—	Idem	Si
9	Bartolomé Bernabé. Anastasio	V	68	C	—	Retirado	Si
10	Casillas Barroso. Timoteo	V	40	C	—	Jornalero	Si
11	Casillas Grande. Rafael	V	43	C	—	Idem	Si
12	Corrales Grande. Paula	M	68	V	—	Sus labores	Si
13	Corrales Grande. Pedro	V	77	C	—	Labrador	Si
14	García Barroso. Juana	M	45	V	—	Sus labores	No
15	García Grande. Emiliano	V	35	C	—	Jornalero	Si
16	García Hernando. Feliciano	V	33	C	—	Industrial	Si
17	García Herrero. Andrés	V	53	C	—	Maestro Nacional	Si
18	García Miguel. Doroteo	V	56	C	—	Industrial	Si
19	García Pérez. José María	V	43	C	—	Médico	Si
20	García Requero. Fidel	V	42	C	—	Labrador	Si
21	Gimeno Casillas. Francisco	V	65	C	—	Idem	Si
22	Gimeno Corrales. Isidoro	V	28	C	—	Jornalero	Si
23	Gimeno Corrales. Julio	V	33	C	—	Idem	Si
24	Gómez García. Esteban	V	33	C	—	Idem	Si
25	Gómez García. Toribio	V	44	C	—	Labrador	Si
26	Gómez Gómez. Julián	V	61	C	—	Jornalero	Si
27	Gómez Gómez. Justo	V	50	C	—	Idem	Si
28	Gómez Gómez. Martín	V	64	C	—	Idem	Si
29	Gómez López. Cipriano	V	52	C	—	Labrador	Si
30	Gómez Vicente. Felipe	V	38	C	—	Jornalero	Si
31	González García. Eugenia	M	35	V	—	Sus labores	Si
32	González García. Modesto	V	38	V	—	Jornalero	Si
33	Grande Bartolomé. Jacinto	V	42	C	—	Industrial	Si
34	Grande Bartolomé. Marcelino	V	45	C	—	Labrador	Si
35	Grande García. Rafael	V	47	C	—	Idem	Si
36	Grande Gómez. Roque	V	33	C	—	Jornalero	Si
37	Grande Grande. Demetrio	V	34	C	—	Idem	Si
38	Grande Marcos. Gaspar	V	38	C	—	Idem	Si
39	Grande Sancho. Justo	V	40	C	—	Labrador	Si
40	Hernando Sancho. Felipe	V	36	C	—	Jornalero	Si
41	Hernanz Hernando. Alejando	V	60	V	—	Labrador	Si
42	López Gómez. Tomás	V	27	V	—	Jornalero	Si
43	López Pérez. Celedonio	V	51	C	—	Labrador	Si
44	López Pérez. Estanislao	V	57	C	—	Idem	Si
45	Lucas Sancho. Eulalia	M	47	V	—	Sus labores	Si

Número	APELLIDOS Y NOMBRE del Elector	SEXO (V) (M)	EDAD Años cumplidos en 1945	ESTADO Civil — S. C. V.	DOMICILIO (Entidad) (Calle y número)	PROFESION	Instrucción
46	Martín Yuste. Inocencio	V	44	C	Gallegos	Labrador	Si
47	Matesanz Barrio. Clemente	V	60	C	—	Industrial	Si
48	Miguel García. Margarita	M	51	V	—	Sus labores	Si
49	Miguel Sanz. Bernardo	V	43	V	—	Jornalero	Si
50	Miguel Sanz. Felipe	V	41	C	—	Labrador	Si
51	Morales Arranz. Epifanio	V	32	C	—	Jornalero	Si
52	Moreno Arcones. Victoriano	V	55	C	—	Labrador	Si
53	Moreno Casillas. Isidra	M	49	C	—	Sus labores	Si
54	Moreno Lucas. Julio	V	69	V	—	Labrador	Si
55	Moreno Moreno. Aniceto	V	31	C	—	Idem	Si
56	Moreno Sánchez. Francisco	V	35	C	—	Jornalero	Si
57	Pérez Gómez. José	V	41	C	—	Idem	Si
58	San Cayo Sancho. Cándido	V	41	C	—	Idem	Si
59	Sánchez Casillas. Luciano	V	68	C	—	Labrador	Si
60	Sánchez Casillas. Zoilo	V	73	C	—	Jornalero	Si
61	Sánchez Moreno. Francisco	V	25	C	—	Idem	Si
62	Sancho Bernabé. Eulogio	V	57	C	—	Labrador	Si
63	Sancho Bernabé. Juan	V	49	C	—	Idem	Si
64	Sancho López. Francisco	V	59	C	—	Idem	Si
65	Sancho Martín. Dionisio	V	55	C	—	Idem	Si
66	Velázquez Gómez. Justo	V	53	C	—	Jornalero	Si
67	Velázquez Moreno. Alejandro	V	27	C	—	Idem	Si
68	Vicente Alonso. José	V	34	C	—	Idem	Si
69	Vicente Alonso. Pedro	V	27	C	—	Idem	Si
70	Vicente Vicente. Pedro	V	62	C	—	Labrador	Si
71	Yusta Hernanz. Ricardo	V	71	C	—	Idem	Si
72	Yusta Martín. Alfonso	V	26	C	—	Jornalero	Si
73	Yusta Martín. Jesús	V	28	C	—	Idem	Si
74	Yusta Martín. Ricardo	V	39	C	—	Idem	Si

Certifico: *Que la presente lista es la definitiva de electores, formada según Decreto de la Presidencia de 29 de Septiembre de 1945.—Segovia, 26 de Enero de 1946.*

V.º B.º:
El Presidente de la Junta Provincial del Censo Electoral
Félix García Huerta

El Jefe Provincial de Estadística,
Ricardo Palomo

MINISTERIO DE TRABAJO — DIRECCION GENERAL DE ESTADISTICA

Censo Electoral de 1945

PROVINCIA DE SEGOVIA — Municipio de GARCILLAN

Distrito único.—Sección única.

Lista definitiva de electores

Número	APELLIDOS Y NOMBRE del Elector	SEXO (V) (M)	EDAD Años cumplidos en 1945	ESTADO Civil — S. C. V.	DOMICILIO (Entidad) (Calle y número)	PROFESION	INSTRUCCION
1	Andrés Sanz. Samuel	V	43	C	Garcillán	Labrador	Si
2	Antón Ayuso. Luciano	V	63	C	—	Idem	Si
3	Antón Llorente. Luciano	V	52	C	—	Idem	Si
4	Antón Tabanera. Mariano	V	32	C	—	Idem	Si
5	Arranz Gómez. Mariano	V	37	C	—	Guarda jurado	Si
6	Arroyo Menéndez. Raimundo	V	51	C	—	Zapatero	Si
7	Ayuso Borregón. Nicolás	V	73	V	—	Panadero	Si
8	Ayuso Valverde. Ambrosia	M	38	V	—	Sus labores	Si
9	Ayuso Valverde. Cecilio	V	47	C	—	Labrador	Si
10	Ayuso Valverde. Eleuterio	V	36	C	—	Idem	Si
11	Ayuso Valverde. Gregorio	V	43	C	—	Idem	Si
12	Ayuso Valverde. Lucas	V	46	C	—	Idem	Si
13	Ayuso Valverde. Ruperto	V	41	C	—	Idem	Si
14	Ayuso Valverde. Segundo	V	28	C	—	Hortelano	Si
15	Benito Martín. Félix	V	62	C	—	Carretero	Si
16	Benito Martín. Pedro	V	58	C	—	Idem	Si
17	Borregón Hernando. Benito	V	63	C	—	Labrador	Si
18	Bravo Ayuso. Román	V	57	C	—	Idem	Si
19	Bravo Crespo. Aquilino	V	57	C	—	Idem	Si
20	Burguillo Galicia. Ernesto	V	48	C	—	Maestro nacional	Si
21	Cantalejo Bravo. Angel	V	37	C	—	Labrador	Si
22	Cantalejo Yagüe. Aquilino	V	61	C	—	Idem	Si
23	Casado Marazuela. Rafael	V	54	C	—	Albañil	Si
24	Casado Marazuela. Vicente	V	49	C	—	Idem	Si
25	Cecilia Antón. Anastasio	V	57	C	—	Sastre	Si
26	Concepción Sanz. Modesto	V	53	C	—	Panadero	Si
27	Escobar Francisco. Isidoro	V	38	C	—	Hortelano	Si
28	Escobar Francisco. Vicente	V	37	C	—	Jornalero	Si
29	Escobar García. Eugenio	V	52	C	—	Idem	No
30	Escobar García. Luis	V	52	C	—	Labrador	Si
31	Escobar García. Teótimo	V	46	C	—	Idem	Si
32	Escobar García. Valentín	V	45	C	—	Idem	Si
33	Escobar Martín. Eleuterio	V	43	C	—	Idem	Si
34	Escobar Martín. Emiliano	V	46	C	—	Idem	Si
35	Escobar Martín. José	V	35	C	—	Idem	Si
36	Escobar Martín. Julio	V	45	C	—	Idem	Si
37	Escobar Martín. Martín	V	37	C	—	Idem	Si
38	Escobar Martín. Miguel	V	30	C	—	Idem	Si
39	Escobar Paz. Daniel	V	52	C	—	Secretario Ayunt.º	Si
40	García Pascual. Demetrio	V	41	C	—	Hortelano	Si
41	García Pascual. Marcos	V	29	C	—	Labrador	Si
42	García Sevillano. Vicente	V	37	C	—	Idem	Si
43	García Yagüe. Fuencisla	M	62	V	—	Sus labores	Si
44	González Gómez. Emilio	V	60	C	—	Labrador	Si
45	Herranz Gaitero. Venancio	V	46	C	—	Tendero	Si

Número	APELLIDOS Y NOMBRE del Elector	SEXO (V) (M)	EDAD Años cumplidos en 1945	ESTADO Civil — S. C. V.	DOMICILIO (Entidad) (Calle y número)	PROFESION	Instruccion
46	Herrero Albornoz. José	V	55	C	Garcillán	Labrador	Si
47	Herrero González. Marino	V	29	C	—	Idem	Si
48	Herrero Lázaro. Angeles	M	39	V	—	Sus labores	Si
49	Herrero Lázaro. Leonor	V	34	C	—	Labrador	Si
50	Herrero Lázaro. Manuel	V	40	C	—	Idem	Si
51	Herrero Lázaro. Restituta	M	43	V	—	Sus labores	Si
52	Herrero Muñoz. Gregorio	V	57	C	—	Labrador	Si
53	Herrero Muñoz. Manuel	V	54	C	—	Idem	Si
54	Herrero Rincón. Tomás	V	31	C	—	Idem	Si
55	Herrero Salvador. Lucio	V	57	C	—	Jornalero	Si
56	Lázaro Escobar. Miguel	V	26	C	—	Labrador	Si
57	Lázaro Sanz. Fermín	V	62	C	—	Idem	Si
58	Lázaro Sanz. Miguel	V	53	C	—	Idem	Si
59	Llorente Casado. Luis	V	44	C	—	Herrero	Si
60	Llorente Centeno. Francisco	V	49	C	—	Labrador	Si
61	Llorente Marazuela. Cipriano	V	53	C	—	Jornalero	Si
62	Llorente Martín. Miguel	V	62	C	—	Labrador	Si
63	Llorente Matute. Gregorio	V	40	C	—	Idem	Si
64	Llorente Migueláñez. Macario	V	27	C	—	Jornalero	Si
65	Llorente Tabanera. Cesáreo	V	66	C	—	Labrador	Si
66	Llorente Tabanera. Mariano	V	43	C	—	Idem	Si
67	Maroto Martín. Justo	V	57	C	—	Idem	Si
68	Martín García. Manuel	V	31	C	—	Idem	Si
69	Martín Llorente. Clemente	V	50	C	—	Idem	Si
70	Martín Martín. Daniel	V	28	C	—	Médico	Si
71	Martín Martín. Máximo	V	45	C	—	Labrador	Si
72	Martín Roldán. Mariano	V	61	C	—	Jornalero	Si
73	Martín Roldán. Pablo	V	51	C	—	Idem	Si
74	Martín Sanz. Aureliano	V	39	C	—	Labrador	Si
75	Martín Sanz. Juan	V	45	C	—	Idem	Si
76	Martín Sanz. Pablo	V	55	C	—	Idem	Si
77	Mata Antón. Adolfo	V	52	C	—	Idem	Si
78	Mata Antón. Pedro	V	44	C	—	Idem	Si
79	Mata Antón. Urbano	V	47	C	—	Idem	Si
80	Mata Migueláñez. Vicente	V	29	C	—	Pastelero	Si
81	Mata Sancho. Pedro	V	33	C	—	Labrador	Si
82	Matute Escobar. Alejandro	V	42	C	—	Jornalero	Si
83	Migueláñez Esteban. Mariano	V	45	C	—	Barbero	Si
84	Montalvo Sanz. Pedro	V	66	C	—	Labrador	Si
85	Pablos García. Pedro	V	42	C	—	Hortelano	Si
86	Pablos Maroto. Antonio	V	33	C	—	Labrador	Si
87	Pablos Maroto. Félix	V	40	C	—	Idem	Si
88	Pacheco Mata. Roque	V	53	C	—	Jornalero	Si
89	Pascual Casas. Toribio	V	57	C	—	Idem	Si
90	Pedro Antón. Cirilo	V	39	C	—	Labrador	Si
91	Pedro Antón. Frutos	V	28	C	—	Jornalero	Si
92	Pedro Francisco. Mariano	V	40	C	—	Idem	Si
93	Pérez Casado. Enrique	V	35	C	—	Herrador	Si
94	Rincón Valverde. José	V	50	C	—	Labrador	Si
95	Rodríguez Rodríguez. Antonio	V	53	S	—	Sacerdote	Si
96	Roldán Cecilia. Ciriaco	V	50	C	—	Industrial	Si
97	Roldán Cecilia. Julián	V	39	C	—	Peón caminero	Si
98	Roldán Cecilia. Matías	V	37	C	—	Labrador	Si
99	Roldán Segovia. Angel	V	58	C	—	Idem	Si
100	Sacristán Monjas. Fernando	V	37	C	—	Veterinario	Si
101	Sancho Quiza. Eugenio	V	50	C	—	Labrador	Si
102	Sanz Benito. Félix	V	35	C	—	Idem	Si
103	Sanz Borreguero. Andrés	V	47	C	—	Idem	Si
104	Sanz Escobar. Fernando	V	28	C	—	Idem	Si
105	Sanz Escobar. Mariano	V	50	C	—	Idem	Si
106	Sanz Escobar. Máximo	V	55	C	—	Idem	Si
107	Sanz Escobar. Petra	M	55	V	—	Sus labores	Si
108	Sanz Escobar. Vicente	V	54	C	—	Labrador	Si
109	Sanz Garcillán. Juana	M	69	V	—	Sus labores	Si
110	Sanz Gómez. Vicente	V	37	C	—	Labrador	Si

Número	APELLIDOS Y NOMBRE del Elector	SEXO (V) (M)	EDAD Años cumplidos en 1945	ESTADO Civil — S. C. V.	DOMICILIO (Entidad) (Calle y número)	PROFESION	INSTRUCCIÓN
111	Sanz Lázaro. Miguel.....	V	49	C	Garcillán.....	Jornalero.....	Si
112	Sanz Martín. Antonio.....	V	48	C	—	Labrador.....	Si
113	Sanz Martín. Aurelio.....	V	30	C	—	Idem	Si
114	Sanz Martín. Bernardo.....	V	43	C	—	Idem	Si
115	Sanz Roldán. Clemente.....	V	29	C	—	Jornalero.....	Si
116	Sanz Salvador. Benigno.....	V	83	C	—	Propietario.....	Si
117	Sanz Sanz. Dionisio.....	V	55	C	—	Labrador.....	Si
118	Sanz Sanz. Francisco.....	V	30	C	—	Idem	Si
119	Sanz Sanz. Lázaro.....	V	24	C	—	Idem	Si
120	Sanz Sanz. Nicolás.....	V	70	C	—	Comerciante.....	Si
121	Sevillano Liras. Abdón.....	V	35	C	—	Labrador.....	Si
122	Sevillano Liras. Angel.....	V	44	C	—	Idem	Si
123	Sevillano Liras. Vicente.....	V	41	C	—	Hortelano.....	Si
124	Tabanera Rincón. Pedro.....	V	43	C	—	Labrador.....	Si
125	Tejedor Lucas. Dionisio.....	V	52	C	—	Idem	Si
126	Yagüe Sanz. Mauricio.....	V	39	C	—	Idem	Si

Certifico: *Que la presente lista es la definitiva de electores, formada según Decreto de la Presidencia de 29 de Septiembre de 1945.—Segovia, 26 de Enero de 1946.*

V.º B.º:
El Presidente de la Junta Provincial del Censo Electoral,
Félix García Huerta

El Jefe Provincial de Estadística,
Ricardo Palomo

MINISTERIO DE TRABAJO — DIRECCION GENERAL DE ESTADISTICA

Censo Electoral de 1945

PROVINCIA DE SEGOVIA — Municipio de GOMEZSERRACIN

Distrito único.—Sección única.

Lista definitiva de electores

Número	APELLIDOS Y NOMBRE del Elector	SEXO (V) (M)	EDAD Años cumplidos en 1945	ESTADO Civil — S. C. V.	DOMICILIO (Entidad) (Calle y número)	PROFESION	INSTRUCCION
1	Acebes Gómez. Demetrio	V	20	C	Gomezserracín	Labrador	Si
2	Acebes Sancho. Alejandro	V	38	C	—	Idem	Si
3	Acebes Sancho. Constantino	V	40	C	—	Idem	Si
4	Acebes Sancho. Dionisio	V	54	C	—	Idem	Si
5	Alonso Alonso. Casimiro	V	49	C	—	Idem	Si
6	Alonso Alonso. Timoteo	V	45	C	—	Idem	Si
7	Alonso Ruano. Dionisio	V	36	C	—	Idem	Si
8	Alonso Ruano. Indalecio	V	73	C	—	Idem	Si
9	Alonso Sanz. Félix	V	66	C	—	Idem	Si
10	Alvarez Fuentetaja. Segundo	V	73	C	—	Idem	Si
11	Alvarez Sancho. Mariano	V	48	C	—	Idem	Si
12	Andrés Arribas. Juan	V	56	C	—	Maestro	Si
13	Arranz Fernanz. Julia	M	54	V	—	Sus labores	Si
14	Arranz Madroño. Martín	V	43	C	—	Secretario	Si
15	Arranz Río. Anastasio	V	80	C	—	Labrador	Si
16	Barruso Alvarez. Felipa	M	57	V	—	Sus labores	Si
17	Barruso Muñoz. Dionisio	V	63	C	—	Labrador	Si
18	Barruso Nieto. Martina	M	39	V	—	Sus labores	Si
19	Barruso Nieto. Victoriano	V	36	C	—	Labrador	Si
20	Caz Galindo Baldomero	V	50	C	—	Idem	Si
21	Caz Galindo. Julián	V	47	C	—	Industrial	Si
22	Caz Galindo. María Cruz	M	41	V	—	Sus labores	No
23	Caz Galindo. Matías	V	56	C	—	Militar	Si
24	Caz Pinilla. Bernarda	M	40	V	—	Sus labores	Si
25	Caz Pinilla. Dionisio	V	44	C	—	Labrador	Si
26	Caz Pinilla. Luciano	V	35	C	—	Idem	Si
27	Caz Pinilla. Pío	V	35	C	—	Idem	Si
28	Caz Pinilla. Victoriano	V	38	C	—	Idem	Si
29	Caz Pinilla. Zoilo	V	46	C	—	Industrial	Si
30	Caz Sancho. Casimiro	V	75	C	—	Labrador	Si
31	Caz Sancho. Felipa	M	83	V	—	Sus labores	Si
32	Caz Sanz. José	V	70	C	—	Labrador	Si
33	Conto García. Florindo	V	60	C	—	Médico	Si
34	Domingo Alvarez. Máximo	V	42	C	—	Caminero	Si
35	Escolar Galindo. Ezequiel	V	52	C	—	Labrador	Si
36	Escolar Galindo. Pablo	V	59	C	—	Industrial	Si
37	Escolar Muñoz. Andrea	M	68	V	—	Sus labores	Si
38	Escolar Muñoz. María	M	76	V	—	Idem	Si
39	Escolar Muñoz. Santos	V	72	C	—	Obrero	Si
40	Escolar Pinilla. Basilio	V	45	V	—	Resinero	Si
41	Escolar Pinilla. Mariano	V	42	C	—	Labrador	Si
42	Escribano Maroto. Serapio	V	31	C	—	Idem	Si
43	Escribano Ruano. Petra	M	71	V	—	Sus labores	Si
44	Fernández Nieto. Emiliano	V	38	C	—	Labrador	Si
45	Fernández Nieto. Santos	V	44	C	—	Idem	Si

Número	APELLIDOS Y NOMBRE del Elector	SEXO (V) (M)	EDAD Años cumplidos en 1945	ESTADO Civil — S. C. V.	DOMICILIO (Entidad) (Calle y número)	PROFESION	INSTRUCCION
46	Fernández Ruano. Norberto	V	28	C	Gomezserracin	Labrador	Si
47	Fernández Yusta. Mariano	V	57	C	—	Idem	No
48	Fernánz Escobar. Daniel	V	65	C	—	Idem	Si
49	Fernánz Escobar. Francisco	V	68	C	—	Idem	Si
50	Fernánz Pinilla. Teodoro	V	43	C	—	Industrial	Si
51	Frutos Fernández. Francisco	V	69	C	—	Obrero	Si
52	Frutos Gómez. Fausto	V	37	C	—	Industrial	Si
53	Frutos Martín. Dionisio	V	42	C	—	Labrador	Si
54	Frutos Martín. Dorotea	M	35	S	—	Sus labores	Si
55	García Domingo. Cándido	V	58	C	—	Labrador	Si
56	García Herranz. Dionisio	V	29	C	—	Obrero	Si
57	García Muñoz. Laureano	V	69	C	—	Labrador	Si
58	García Muñoz. Maria	M	30	V	—	Sus labores	Si
59	García Muñoz. Saturnino	V	68	C	—	Labrador	Si
60	García Muñoz. Vicente	V	58	C	—	Obrero	Si
61	García Muñoz. Vicente	V	35	C	—	Labrador	Si
62	García Narros. Emiliano	V	46	C	—	Obrero	Si
63	García Narros. Moisés	V	54	C	—	Labrador	Si
64	García Nieto. Celestino	V	39	C	—	Obrero	Si
65	García Nieto. Encarnación	M	51	V	—	Sus labores	Si
66	García Nieto. Eustasio	V	40	C	—	Panadero	Si
67	García Pinilla. Lucas	V	69	C	—	Labrador	Si
68	García Ruano. Cirilo	V	34	C	—	Obrero	Si
69	García Ruano. Julián	V	32	C	—	Idem	Si
70	Gómez Gallego. Obdulia	M	64	V	—	Sus labores	Si
71	Gómez Maroto. Macario	V	50	C	—	Obrero	Si
72	Gómez Martín. José	V	45	C	—	Labrador	Si
73	Gómez Muñoz. Florencio	V	40	C	—	Idem	Si
74	Gómez Muñoz. Melchor	V	51	C	—	Obrero	Si
75	Gómez Muñoz. Rafael	V	46	C	—	Labrador	Si
76	Gómez Muñoz. Timoteo	V	43	C	—	Obrero	Si
77	Gómez Otero. Julio	V	57	C	—	Labrador	Si
78	Gómez Otero. Marcos	V	53	C	—	Industrial	Si
79	Gómez Otero. Mariano	V	48	C	—	Labrador	Si
80	Gómez Ruano. Filomena	M	60	V	—	Sus labores	Si
81	Gómez Ruano. Nicolasa	M	63	V	—	Idem	Si
82	Gómez Ruano. Pascual	V	70	C	—	Labrador	Si
83	Gómez Ruano. Severiano	V	56	C	—	Idem	Si
84	Gómez Sánchez. Pablo	V	47	C	—	Obrero	Si
85	González Pascual. Nicanor	V	46	C	—	Industrial	Si
86	Hernansanz Valle. Manuel	V	67	S	—	Párroco	Si
87	Herranz Nieto. Eugenio	V	55	C	—	Obrero	No
88	Herrero Gómez. Jenaro	V	51	C	—	Industrial	Si
89	Herrero Gómez. Martín	V	59	C	—	Obrero	Si
90	López Hedreida. Carlos	V	57	C	—	Idem	No
91	Manso Acebes. León	V	49	C	—	Labrador	Si
92	Maroto Nieto. Benedicta	M	57	V	—	Sus labores	Si
93	Maroto Nieto. Justa	M	82	V	—	Idem	No
94	Martín Pérez. Aquilino	V	33	C	—	Obrero	Si
95	Martín Ríos. Pedro	V	41	C	—	Labrador	Si
96	Muñoz Acebes. Eulalio	V	29	C	—	Idem	Si
97	Muñoz Alvarez. Julián	V	76	C	—	Idem	Si
98	Muñoz Caz. Eugenio	V	39	C	—	Idem	Si
99	Muñoz Caz. Justo	V	32	C	—	Idem	Si
100	Muñoz Caz. Teodoro	V	36	C	—	Idem	Si
101	Muñoz Escolar. Mariano	V	51	C	—	Idem	Si
102	Muñoz Fuentetaja. Santiago	V	26	C	—	Militar	Si
103	Muñoz Gómez. Feliciano	V	58	C	—	Labrador	Si
104	Muñoz Gómez. Hilario	V	52	C	—	Idem	Si
105	Muñoz Gómez. Lidio	V	29	C	—	Idem	Si
106	Muñoz Gómez. Marcos	V	47	C	—	Idem	Si
107	Muñoz Gómez. Valentín	V	66	C	—	Idem	Si
108	Muñoz Herrero. Rufino	V	32	C	—	Idem	Si
109	Muñoz Muñoz. Casimiro	V	56	C	—	Idem	Si
110	Muñoz Muñoz. Julián	V	66	C	—	Idem	Si

Número	APELLIDOS Y NOMBRE del Elector	SEXO (V) (M)	EDAD Años cumplidos en 1945	ESTADO Civil — S. C. V.	DOMICILIO (Entidad) (Calle y número)	PROFESION	INSTRUCCION
111	Muñoz Muñoz. Rufino	V	58	C	Gomezserracín	Labrador	Si
112	Muñoz Pinilla. Benito	V	57	C	—	Obrero	Si
113	Muñoz Plaza. Pablo	V	61	C	—	Labrador	Si
114	Muñoz Rios. Demetria	M	73	V	—	Sus labores	No
115	Muñoz Ruano. Cirilo	V	37	C	—	Labrador	Si
116	Muñoz Ruano. Hilario	V	33	C	—	Idem	Si
117	Muñoz Sanz. Vicente	V	55	C	—	Idem	Si
118	Narros García. Clemente	V	38	C	—	Idem	Si
119	Narros Ruano. Anselmo	V	58	C	—	Idem	Si
120	Nieto Abad. Santiago	V	71	C	—	Idem	Si
121	Nieto Muñoz. Domingo	V	36	C	—	Idem	Si
122	Nieto Muñoz. Jesús	V	54	C	—	Obrero	Si
123	Nieto Muñoz. Justo	V	44	C	—	Labrador	Si
124	Nieto Muñoz. Marcelino	V	56	C	—	Idem	Si
125	Nieto Muñoz. Rafael	V	42	C	—	Idem	Si
126	Nieto Narros. Eusebio	V	37	C	—	Idem	Si
127	Nieto Pablos. Doroteo	V	59	C	—	Idem	Si
128	Nieto Pinilla. Valentín	V	40	C	—	Idem	Si
129	Nieto Rio. María	M	44	V	—	Sus labores	Si
130	Nieto Rio. Regino	V	47	C	—	Labrador	Si
131	Nieto Rios. Antonia	M	63	C	—	Sus labores	Si
132	Nieto Rios. Ladislao	V	57	C	—	Labrador	Si
133	Nieto Rios. Tomás	V	49	C	—	Idem	Si
134	Nieto Sancho. María	M	81	V	—	Sus labores	Si
135	Nieto Sanz. Jacinto	V	52	C	—	Labrador	Si
136	Nieto Sanz. Teodoro	V	69	C	—	Idem	Si
137	Pascual Nieto. Pablo	V	34	C	—	Idem	Si
138	Pascual Sancho. Gabino	V	57	C	—	Idem	Si
139	Pérez Ruano. Aniceto	V	67	C	—	Idem	Si
140	Pérez Ruano. Enrique	V	51	C	—	Idem	Si
141	Pinilla Acebes. Tiburcio	V	45	C	—	Idem	Si
142	Pinilla Arranz. Marcial	V	28	C	—	Idem	Si
143	Pinilla Barruso. Jerónimo	V	38	C	—	Idem	Si
144	Pinilla Barruso. Marcelino	V	26	C	—	Idem	Si
145	Pinilla Escribano. Julián	V	45	C	—	Industrial	Si
146	pinilla Escribano. Teodoro	V	48	C	—	Labrador	Si
147	Pinilla Gómez. Avelino	V	30	C	—	Industrial	Si
148	Pinilla Muñoz. Timoteo	V	55	C	—	Idem	Si
149	Pinilla Otero. Julián	V	61	C	—	Labrador	Si
150	Pinilla Pinilla. Felipe	V	41	C	—	Obrero	Si
151	Pinilla Pinilla. Juan	V	53	C	—	Idem	Si
152	Pinilla Polo. Angel	V	36	C	—	Labrador	Si
153	Pinilla Rios. Eleuterio	V	66	C	—	Idem	Si
154	Pinilla Ruano. Juan	V	67	V	—	Obrero	Si
155	Pinilla Ruano. Pedro	V	62	C	—	Labrador	Si
156	Plaza Muñoz. Inocencio	V	37	C	—	Idem	Si
157	Polo Marqués. Amalio	V	37	C	—	Industrial	Si
158	Polo Ruano. Justo	V	60	V	—	Idem	Si
159	Puentes Bermejo. Teófilo	V	42	C	—	Idem	Si
160	Rio Gómez. Felipe	V	58	C	—	Idem	Si
161	Rio Muñoz. Saturnino	V	65	C	—	Labrador	Si
162	Rio Sancho. Leocadia	M	51	V	—	Sus labores	Si
163	Rio Sancho. Ricardo	V	47	C	—	Industrial	Si
164	Rios García. Eugenio	V	57	C	—	Labrador	Si
165	Rios García. Pascual	V	44	C	—	Idem	Si
166	Rio Muñoz. Ignacio	V	32	C	—	Idem	Si
167	Rios Sanz. Timoteo	V	58	C	—	Idem	Si
168	Ruano Abad. Bernardino	V	47	C	—	Idem	Si
169	Ruano Abad. Casimiro	V	54	C	—	Idem	Si
170	Ruano Abad. Mariano	V	52	C	—	Idem	Si
171	Ruano Abad. Pedro	V	57	C	—	Idem	Si
172	Ruano Caz. Clementa	M	58	V	—	Sus labores	No
173	Ruano Escobar. Francisco	V	37	C	—	Obrero	Si
174	Ruano Escobar. Tomás	V	31	C	—	Idem	Si
175	Ruano Martín. Juan	V	70	C	—	Labrador	Si

Número	APELLIDOS Y NOMBRE del Elector	SEXO (V) (M)	EDAD Años cumplidos en 1945	ESTADO Civil — S. C. V.	DOMICILIO (Entidad) (Calle y número)	PROFESION	INSTRUCCION
176	Ruano Muñoz. Alejo	V	66	C	Gomezserracín	Labrador	Si
177	Ruano Muñoz. Valentín	V	24	C	—	Idem	Si
178	Ruano Narros. Crispín	V	51	C	—	Obrero	Si
179	Ruano Nieto. Matías	V	45	C	—	Labrador	Si
180	Ruano Nieto. Rufino	V	36	C	—	Idem	Si
181	Ruano Rios. Angela	M	31	V	—	Sus labores	Si
182	Ruano Rios. Aquilino	V	54	C	—	Labrador	Si
183	Ruano Rios. Francisco	V	49	C	—	Idem	Si
184	Ruano Rios. Nemesio	V	57	C	—	Idem	Si
185	Ruano Rios. Plácido	V	47	C	—	Idem	Si
186	Ruano Ruano. Juana	M	54	V	—	Sus labores	Si
187	Ruano Sanz. Alejandro	V	37	C	—	Labrador	Si
188	Ruano Sanz. Emiliano	V	52	C	—	Obrero	Si
189	Ruano Sanz. Nemesio	V	33	C	—	Labrador	Si
190	Sancho Alvarez. Justo	V	48	C	—	Idem	Si
191	Sancho Muñoz. Francisco	V	54	C	—	Idem	Si
192	Sancho Ruano. Andrés	V	32	C	—	Idem	Si
193	Sancho Sanz. Ricardo	V	39	C	—	Idem	Si
194	Sancho Sanz. Valeriana	M	36	V	—	Sus labores	Si
195	Santos Rosa. Francisco	V	68	C	—	Industrial	Si
196	Sanz Gómez. Pablo	V	68	C	—	Obrero	Si
197	Sanz Narros. Pantaleón	V	69	C	—	Labrador	Si
198	Sanz Narros. Petronilo	V	33	C	—	Idem	Si
199	Sanz Nieto. Julián	V	41	C	—	Idem	Si
200	Sanz Ruano. Marcelino	V	28	C	—	Idem	Si
201	Ser Plaza. Nazario	V	67	C	—	Industrial	Si
202	Ser Ruano. Serapio	V	39	C	—	Idem	Si

Certifico: *Que la presente lista es la definitiva de electores, formada según Decreto de la Presidencia de 29 de Septiembre de 1945.—Segovia, 26 de Enero de 1946.*

V.º B.º:
El Presidente de la Junta Provincial del Censo Electoral
Félix García Huerta

El Jefe Provincial de Estadística,
Ricardo Palomo

MINISTERIO DE TRABAJO — DIRECCION GENERAL DE ESTADISTICA

Censo Electoral de 1945

PROVINCIA DE SEGOVIA — Municipio de GRADO DEL PICO

Distrito único.—Sección única.

Lista definitiva de electores

Número	APELLIDOS Y NOMBRE del Elector	SEXO (V) (M)	EDAD Años cumplidos en 1945	ESTADO Civil — S. C. V.	DOMICILIO (Entidad) (Calle y número)	PROFESION	INSTRUCCION
1	Blanco Cuesta. Basilio	V	63	V	Grado del Pico	Labrador	No
2	Bravo Ramirez. Ananias	V	55	C	—	Idem	Si
3	Bravo Ramirez. Fermín	V	66	C	—	Idem	Si
4	Bravo Ramirez. Heliodoro	V	47	C	—	Idem	Si
5	Bravo Ramirez. Quintín	V	65	V	—	Idem	Si
6	Bravo Ramirez. Urbano	V	54	C	—	Idem	Si
7	Bravo Sanz. Anastasio	V	59	C	—	Idem	Si
8	Bravo Sanz. Pedro	V	63	C	—	Idem	Si
9	Bravo Sanz. Tomás	V	45	C	—	Idem	Si
10	Bravo Sanz. Vicente	V	56	C	—	Idem	Si
11	Cubillo Cuesta. Antonino	V	41	C	—	Pastor	Si
12	Cubillo Marina. Andréa	M	69	V	—	Labradora	No
13	Cubillo Moreno. Máximo	V	49	C	—	Labrador	Si
14	Cubillo Ribota. David	V	49	C	—	Idem	Si
15	Cuesta Ibañez. Agustín	V	43	C	—	Pastor	No
16	Cuesta Martín. Juan	V	70	V	—	Labrador	Si
17	Cuesta Pérez. Niceto	V	64	C	—	Idem	Si
18	Cuesta Sanz. Pascual	V	42	C	—	Pastor	Si
19	González Gómez. Jorge	V	73	V	—	Labrador	No
20	Ibáñez Muñoz. Alejo	V	37	C	—	Idem	Si
21	Ibáñez Muñoz. Felipe	V	57	C	—	Pastor	No
22	Liceras Cubillo. Cirilo	V	50	V	—	Labrador	Si
23	Liceras Cubillo. Julio	V	33	C	—	Idem	Si
24	Liceras Martín. Donato	V	50	V	—	Idem	Si
25	López Martín. Celedonio	V	40	C	—	Idem	Si
26	López Pérez. Tomás	V	39	C	—	Idem	Si
27	Marina Cubillo. Felipe	V	57	C	—	Idem	Si
28	Marina Cuesta. Benito	V	52	C	—	Idem	Si
29	Marina Cuesta. Bruno	V	63	C	—	Idem	Si
30	Marina Ibáñez. Bartolomé	V	66	C	—	Idem	No
31	Martín Nebrada. Gregorio	V	56	C	—	Molinero	Si
32	Martín Nicolás. Bruno	V	34	C	—	Labrador	Si
33	Matarranz Puente. Alejandro	V	33	S	—	Sacerdote	Si
34	Moreno Ribota. José Antonio	V	36	C	—	Labrador	Si
35	Muñoz Arranz. Rafael	V	83	V	—	Idem	No
36	Muñoz Bermejo. Bernardo	V	51	C	—	Idem	No
37	Pedro Bahón. Donato	V	35	C	—	Telegrafista	Si
38	Pérez Montero. Crescencio	V	40	C	—	Labrador	Si
39	Pérez Montero. Isaac	V	35	C	—	Idem	Si
40	Pérez Ramírez. Dámaso	V	69	V	—	Idem	Si
41	Pérez Sanz. Jacinto	V	42	C	—	Idem	Si
42	Portillo Sanz. Antonio	V	42	C	—	Idem	Si
43	Portillo Sanz. Isidoro	V	51	S	—	Gnarda	Si
44	Ribota Blanco. Victor	V	36	C	—	Labrador	Si
45	Ribota Liceras. Pablo	V	65	C	—		

Número	APELLIDOS Y NOMBRE del Elector	SEXO (V) (M)	EDAD Años cumplidos en 1945	ESTADO Civil — S. C. V.	DOMICILIO (Entidad) (Calle y número)	PROFESION	Instrucción
46	Ricote Bril. Santiago.....	V	36	C	Grado del Pico	Labrador	Si
47	Ricote Gómez. Francisco	V	72	C	—	Jornalero	Si
48	Robledo Olmo. Domingo	V	62	C	—	Herrero.....	Si
49	Rodríguez López. Vicente	V	42	S	—	Maestro nacional ..	Si
50	Sanz Andrés. Gregoria	M	58	V	—	Labradora	No
51	Sanz Andrés. Sotero	V	61	C	—	Labrador	No
52	Sanz Cubillo. Fermín	V	67	C	—	Idem	Si
53	Sanz Pablo. Basilisa	M	66	V	—	Idem	No
54	Sanz Pablo. Francisco	V	72	V	—	Idem	Si
55	Sanz Soria. Julián.....	V	54	C	—	Idem	Si
56	Sevilla Pedro. Jacinto.....	V	31	C	—	Idem	Si
57	Vicente Barrio. Eligenio	V	35	C	—	Idem	Si

Certifico: *Que la presente lista es la definitiva de electores, formada según Decreto de la Presidencia de 29 de Septiembre de 1945.— Segovia, 26 de Enero de 1946.*

V.º B.º:
El Presidente de la Junta Provincial del Censo Electoral,
Félix García Huerta

El Jefe Provincial de Estadística,
Ricardo Palomo

MINISTERIO DE TRABAJO . DIRECCION GENERAL DE ESTADISTICA

Censo Electoral de 1945

PROVINCIA DE SEGOVIA — Municipio de GRAJERA

Distrito único.—Sección única.

Lista definitiva de electores

Número	APELLIDOS Y NOMBRE del Elector	SEXO (V) (M)	EDAD Años cumplidos en 1945	ESTADO Civil — S. C. V.	DOMICILIO (Entidad) (Calle y número)	PROFESION	INSTRUCCION
1	Agueda Antonio. Eugenio	V	61	C	Grajera	Labrador	Si
2	Agueda Bravo. Eugenio	V	61	C	—	Idem	Si
3	Agueda Bravo. Rogelio	V	49	C	—	Idem	Si
4	Agueda Martín. Cirilo	V	42	C	—	Pastor	Si
5	Agueda Martín. Feliciano	V	35	C	—	Labrador	Si
6	Alonso Barahona. Juliana	M	76	V	—	Sus labores	Si
7	Alonso Martín. Martín	V	37	C	—	Industrial	Si
8	Alvaro Dios. Pedro	V	33	C	—	Idem	Si
9	Antón Diego. Brigida	M	40	V	—	Sus labores	Si
10	Antonio Pascual. Leandro	V	65	C	—	Labrador	Si
11	Antoranz Narro. Mariano	V	67	C	—	Secretario	Si
12	Antoranz Narro. Metodio	V	40	C	—	Labrador	Si
13	Arranz González. Macario	V	37	C	—	Idem	Si
14	Asenjo Agueda. Constancio	V	38	C	—	Idem	Si
15	Asenjo Agueda. Lorenzo	V	44	C	—	Idem	Si
16	Ayuso Fernández. Mariano	V	68	V	—	Idem	Si
17	Ayuso Gil. Francisco	V	27	C	—	Idem	Si
18	Ayuso Gil. Pedro	V	43	C	—	Idem	Si
19	Ayuso Martín. Mariano	V	34	C	—	Idem	Si
20	Barahona Arranz. Segundo	V	67	V	—	Idem	Si
21	Barahona Barahona. Anastasio	V	40	C	—	Idem	Si
22	Barahona Barahona. Epifanio	V	42	C	—	Idem	Si
23	Barahona Barahona. Teodoro	V	36	S	—	Idem	Si
24	Barahona Calvo. Dámaso	V	74	V	—	Idem	Si
25	Barahona Calvo. Hipólito	V	73	V	—	Idem	Si
26	Barrio González. Juan	V	44	C	—	Labrador	Si
27	García Estebaránz. Agustín	V	61	C	—	Idem	Si
28	Gil Martín. Cesarea	M	68	V	—	Sus labores	Si
29	Illana Agueda. Basilio	V	37	C	—	Labrador	Si
30	Illana Barahona. Julián	V	64	C	—	Idem	Si
31	Jaramillo Antoranz. Dorotea	M	67	V	—	Sus labores	Si
32	Maderuelo García. Faustino	V	58	C	—	Labrador	Si
33	Marino Garzón. Juan Francisco	V	56	S	—	Sacerdote	Si
34	Martín Arranz. Gregorio	V	45	C	—	Labrador	Si
35	Martín Hernando. Miguel	V	39	C	—	Idem	Si
36	Matias Alonso. Pedro	V	37	C	—	Idem	Si
37	Mazarias Antonio. Eusebio	V	78	C	—	Idem	Si
38	Mazarias Antonio. Francisco	V	56	C	—	Idem	Si
39	Mazarias Antonio. Juan	V	56	C	—	Idem	Si
40	Mazarias Antonio. Santos	V	85	V	—	Idem	Si
41	Muñoz Alonso. Eugenio	V	44	C	—	Idem	Si
42	Pascual Antón. Vicente	V	56	C	—	Idem	Si
43	Pérez Martín. Pedro	V	53	C	—	Idem	Si
44	Sanz Muñoz. Blas	V	47	C	—	Idem	Si
45	Sanz Paris. Santiago	V	54	C	—	Herrero	Si

Número	APELLIDOS Y NOMBRE del Elector	SEXO (V) (M)	EDAD Años cumplidos en 1945	ESTADO Civil — S. C. V.	DOMICILIO (Entidad) (Calle y número)	PROFESION	INSTRUCCION
46	Torres Jaramillo. Marcos	V	40	C	Grajera	Labrador.....	Si
47	Villas Dominguez. Frutos.....	V	50	C	—	Idem	Si

Certifico: *Que la presente lista es la definitiva de electores, formada según Decreto de la Presidencia de 29 de Septiembre de 1945.—Segovia, 26 de Enero de 1946.*

El Jefe Provincial de Estadística,
Ricardo Palomo

V.º B.º:
El Presidente de la Junta Provincial del Censo Electoral,
Félix García Huerta

MINISTERIO DE TRABAJO — DIRECCION GENERAL DE ESTADISTICA

Censo Electoral de 1945

PROVINCIA DE SEGOVIA — Municipio de HIGUERA (LA)

Distrito único.—Sección segunda.

Lista definitiva de electores

Número	APELLIDOS Y NOMBRE del Elector	SEXO (V) (M)	EDAD Años cumplidos en 1945	ESTADO Civil — S. C. V.	DOMICILIO (Entidad) (Calle y número)	PROFESION	INSTRUCCIÓN
1	Alvarez Frutos. Gregorio	V	67	C	La Higuera	Labrador	Si
2	Alvarez Martín. Felipa	M	66	V	—	Sus labores	Si
3	Arranz Romero. Alfonsa	M	65	V	—	Idem	No
4	Bayón Martín. Felipe	V	54	C	—	Jornalero	No
5	Casao Arribas. Isabel	M	61	V	—	Maestro Nacional	Si
6	Cobos Martín. Enrique	V	51	C	—	Labrador	Si
7	Diego Martín. Agapito	V	57	C	—	Idem	Si
8	Frutos Lázaro. Alejandro	V	35	C	—	Idem	Si
9	Frutos Lázaro. Ignacio	V	43	C	—	Idem	Si
10	Frutos Velasco Antolín	V	67	V	—	Idem	Si
11	Galindo Alvarez. Dámaso	V	31	C	—	Idem	Si
12	Galindo Alvarez. Hipólito	V	38	C	—	Idem	Si
13	Galindo Sanz. Luis	V	59	C	—	Idem	Si
14	Grande Alonso. Ciriaco	V	65	C	—	Idem	Si
15	Grande Alonso. Valeriana	M	73	V	—	Sus labores	Si
16	Grande Herrero. Esteban	V	37	C	—	Labrador	Si
17	Grande Herrero. Valeriano	V	34	C	—	Idem	Si
18	Hernanz Martín. Teodoro	V	61	C	—	Idem	Si
19	Herrero Gil. Gregoria	M	67	V	—	Sus labores	No
20	Herrero Hernanz. Mariano	V	71	V	—	Labrador	Si
21	Isabel Huertas. Vicenta	M	81	V	—	Sus labores	Si
22	Martín Alvarez. Eusebio	V	62	C	—	Labrador	Si
23	Martín Cardiel. Félix	V	44	C	—	Idem	Si
24	Martín Cardiel. Julia	M	50	V	—	Sus labores	Si
25	Martín Jimeno. Ignacio	V	75	V	—	Labrador	Si
26	Martín Martín. Gregorio	V	60	C	—	Idem	Si
27	Martín Portillo. Felipe	V	70	V	—	Idem	Si
28	Martín Sanz. Angel	V	50	C	—	Idem	Si
29	Martín Sanz. Jesús	V	44	S	—	Idem	Si
30	Martín Viejo. Cándida	M	81	V	—	Sus labores	No
31	Martín Viejo. Manuel	V	71	V	—	Labrador	Si
32	Pazos Estebaranz. Ramón	V	29	C	—	Idem	Si
33	Robledo Hernanz. Vicente	V	50	C	—	Idem	Si
34	Sanz Alonso. Lucía	M	43	V	—	Sus labores	Si
35	Sanz Alonso. Pedro	V	63	C	—	Labrador	Si
36	Sanz Cantalejo. Eusebio	V	36	C	—	Idem	Si
37	Sanz Martín. Celedonio	V	44	C	—	Idem	Si
38	Sanz Martín. Francisco	V	42	C	—	Idem	Si
39	Soler Arranz. Dionisio	V	30	C	—	Jornalero	Si
40	Viejo Alonso. Tomás	V	49	C	—	Labrador	Si
41	Viejo Alvarez. Juan	V	42	C	—	Idem	Si
42	Viejo Alvarez. Máximo	V	50	S	—	Idem	Si
43	Viejo Frutos. Cipriano	V	58	C	—	Idem	Si
44	Viejo Luciáñez. Amancio	V	28	C	—	Idem	Si

Certifico: *Que la presente lista es la definitiva de electores, formada según Decreto de la Presidencia de 29 de Septiembre de 1945.— Segovia, 26 de Enero de 1946.*

V.º B.º:

El Presidente de la Junta Provincial del Censo Electoral,

Félix García Huerta

El Jefe Provincial de Estadística

Ricardo Palomo

MINISTERIO DE TRABAJO — DIRECCION GENERAL DE ESTADISTICA

Censo Electoral de 1945

PROVINCIA DE SEGOVIA — Municipio de HINOJOSAS DEL CERRO

Distrito único.—Sección única.

Lista definitiva de electores

Número	APELLIDOS Y NOMBRE del Elector	SEXO (V) (M)	EDAD Años cumplidos en 1945	ESTADO Civil — S. C. V.	DOMICILIO (Entidad) (Calle y número)	PROFESION	INSTRUCCION
1	Antona Cuesta. Bernabé	V	48	C	Hinojosas	Labrador	Si
2	Cuesta Cuesta. Celedonio	V	41	C	Aldehuela	Idem	No
3	Cuesta Fresnillo. Felipe	V	50	C	—	Idem	Si
4	Cuesta González. Engracia	M	63	V	—	Sus labores	No
5	Cuesta González. Nicolás	V	73	C	—	Labrador	No
6	Cuesta González. Santos	V	79	V	—	Idem	Si
7	Cuesta Guerra. Abdón	V	74	C	—	Idem	Si
8	Cuesta Guerra. Gerardo	V	39	C	Hinojosas	Idem	Si
9	Cuesta Poza. Félix	V	39	C	Aldehuela	Idem	Si
10	Cuesta Poza. Manuel	V	43	C	Hinojosas	Idem	Si
11	Cuesta Valle. Pablo	V	70	C	—	Idem	Si
12	Fresnillo Barrio. Blas	V	62	C	Aldehuela	Idem	No
13	Fresnillo Barrio. Hipólito	V	66	C	Hinojosas	Idem	Si
14	Fresnillo Barrio. Luis	V	51	C	Aldehuela	Idem	Si
15	Fresnillo Cristóbal. Florencio	V	36	C	Hinojosas	Idem	Si
16	Fresnillo Cristóbal. Pablo	V	26	C	Aldehuela	Idem	Si
17	Fresnillo Guerra. María	M	25	V	—	Sus labores	Si
18	Fresnillo Valle. Domingo	V	63	C	Hinojosas	Labrador	Si
19	Fresnillo Valle. Pablo	V	68	C	Aldehuela	Idem	Si
20	García Lobo. Pedro	V	50	C	Hinojosas	Idem	Si
21	González Arranz. Juliana	M	88	V	—	Sus labores	No
22	González Cuesta. Argimiro	V	39	C	—	Labrador	Si
23	González Cuesta. Bernardino	V	43	C	—	Idem	Si
24	González Cuesta. Julián	V	56	C	—	Idem	No
25	González Cuesta. Maudilio	V	39	C	—	Idem	Si
26	González Cuesta. Román	V	53	C	—	Idem	Si
27	González Rodrigo. Eladio	V	30	C	—	Idem	Si
28	Guerra Fresnillo. Agueda	M	60	V	Aldehuela	Labradora	No
29	Guerra Guerra. Domingo	V	36	C	—	Labrador	Si
30	Guerra Guerra. Epifanio	V	51	C	Hinojosas	Idem	Si
31	Guerra Guerra. Santos	V	29	C	Aldehuela	Idem	Si
32	Guerra Lobo. Lorenzo	V	39	C	—	Idem	Si
33	Guerra Peña. Agustín	V	75	C	Hinojosas	Idem	Si
34	Guerra Rodrigo. Donato	V	58	C	—	Idem	Si
35	Lobo Guerra. Lorenzo	V	56	C	—	Idem	Si
36	Lobo Martín. Alejandro	V	28	C	—	Idem	Si
37	Lobo Martín. Pelegrín	V	60	C	—	Idem	Si
38	Lobo Poza. Teresa	M	73	V	—	Sus labores	No
39	López Fresnillo. Jorge	V	58	C	Hinojosas	Labrador	Si
40	López Martín. Demetrio	V	51	C	Aldehuela	Idem	Si
41	López Martín. Eloy	V	51	C	—	Idem	Si
42	López Martín. Genoveva	M	29	V	—	Sus labores	No
43	López Martín. Juan	V	70	C	—	Labrador	Si
44	López Martín. Manuel	V	60	C	—	Idem	Si
45	Martín Fresnillo. Felipe	V	82	C	—	Idem	Si

Número	APELLIDOS Y NOMBRE del Elector	SEXO (V) (M)	EDAD Años cumplidos en 1945	ESTADO Civil — S. C. V.	DOMICILIO (Entidad) (Calle y número)	PROFESION	INSTRUCCION
46	Martín López. Braulio	V	31	C	Aldehuela	Labrador	Si
47	Martín Martín. Andrea	M	71	V	—	Sus labores	No
48	Martín Martín. Baltasar	V	59	C	—	Labrador	Si
49	Martín Martín. Eugenio	V	67	C	—	Idem	Si
50	Martín Martín. Melitón	V	53	V	—	Idem	Si
51	Martín Martín. Pedro	V	37	C	—	Idem	Si
52	Méndez Nogal. Cayo	V	39	S	—	Maestro	Si
53	Nicolás Domingo. Juana	M	38	S	Hinojosas	Maestra	Si
54	Poza Poza. Juana	M	72	V	Aldehuela	Sus labores	Si
55	Rodrigo Antona. Eufemio	V	29	C	Hinojosas	Labrador	Si
56	Rodrigo González. Casimiro	V	60	C	—	Idem	Si
57	Rodrigo Martín. Ildefonso	V	32	C	Aldehuela	Idem	Si
58	Rodrigo Poza. Cándido	V	41	C	—	Idem	Si
59	Rodrigo Poza. Nicolás	V	58	C	—	Idem	Si
60	Rodrigo Poza. Tomás	V	53	C	—	Idem	Si
61	Rodrigo Valle. Fidel	V	52	C	—	Idem	Si
62	Tejedor Sanz. Gregoria	M	72	V	Hinojosas	Sus labores	Si
63	Valle Cuesta. Francisco	V	34	C	—	Labrador	Si
64	Valle Cuesta. Pantaleón	V	68	C	—	Idem	Si
65	Valle Cuesta. Vicente	V	69	V	—	Idem	No
66	Valle Fresnillo. Raimundo	V	36	C	—	Idem	Si
67	Valle Hernanz. Casiano	V	38	C	—	Idem	Si
68	Valle Rodrigo. Pedro	V	35	C	—	Idem	Si
69	Valle Valle. Cleta	M	70	V	Aldehuela	Sus labores	No
70	Valle Valle. Francisco	V	63	C	Hinojosas	Labrador	Si
71	Valle Valle. Josefa	M	77	V	—	Sus labores	No
72	Ventosa Tejedor. Cándido	V	37	S	—	Sacerdote	Si

Certifico: *Que la presente lista es la definitiva de electores, formada según Decreto de la Presidencia de 29 de Septiembre de 1945.— Segovia, 26 de Enero de 1946.*

V.º B.º:
El Presidente de la Junta Provincial del Censo Electoral,
Félix García Huerta

El Jefe Provincial de Estadística
Ricardo Palomo

MINISTERIO DE TRABAJO — DIRECCION GENERAL DE ESTADISTICA

Censo Electoral de 1945

PROVINCIA DE SEGOVIA — Municipio de HONRUBIA DE LA CUESTA

Distrito único.—Sección única.

Lista definitiva de electores

Número	APELLIDOS Y NOMBRE del Elector	SEXO (V) (M)	EDAD Años cumplidos en 1945	ESTADO Civil — S. C. V.	DOMICILIO (Entidad) (Calle y número)	PROFESION	INSTRUCCION
1	Aldea Ramiro. Avelina	M	82	V	Honrubia de la Cuesta	Sus labores	Si
2	Antón Cano. Matea	M	83	V	—	Idem	Si
3	Antón Cura. Eusebio	V	40	C	—	Labrador	Si
4	Antón Cura. Justo	V	43	C	—	Peón caminero	Si
5	Antón Guijarro. Román	V	52	C	—	Labrador	Si
6	Antón Hernando. Bonifacio	V	39	C	—	Idem	Si
7	Antón Navares. Venancio	V	39	C	—	Idem	Si
8	Antón Villagrá. Angel	V	65	C	—	Idem	Si
9	Arranz Galindo. Manahén	V	33	C	—	Guarda	Si
10	Ayuso Antón. Francisco	V	41	C	—	Labrador	Si
11	Ayuso Antón. Gabino	V	56	C	—	Idem	Si
12	Ayuso Antón. M.ª Nieves	M	46	V	—	Sus labores	Si
13	Ayuso Hernando. Dionisia	M	29	V	—	Idem	Si
14	Ayuso Sanz. Teodoro	V	64	C	—	Labrador	Si
15	Benito Antón. Felipe	V	70	C	—	Idem	Si
16	Blas Antón. Gregorio	V	51	C	—	Idem	Si
17	Blas Antón. Leandro	V	51	C	—	Idem	Si
18	Calderón Barca. Mariano	V	43	C	—	Guardia Civil	Si
19	Cano Castro. Aniceto	V	44	C	—	Labrador	Si
20	Casado Melero. Virgilio	V	59	V	—	Idem	Si
21	Casado Navares. Antonio	V	29	C	—	Jornalero	Si
22	Castro Guijarro. Placida	M	82	V	—	Sus labores	Si
23	Cristobal Almendáriz. Felipa	M	66	V	—	Idem	Si
24	Cuadrado Peña. Alejandro	V	54	C	—	Cartero	Si
25	Cura Antón. Basilia	M	82	V	—	Sus labores	Si
26	Cura García. Leonardo	V	43	C	—	Labrador	Si
27	Cura Hernando. Emilia	M	70	V	—	Sus labores	Si
28	Cura Hernando. Pedro	V	59	C	—	Labrador	Si
29	Cura Navares. Gaspara	M	79	V	—	Sus labores	Si
30	Cura Navares. María	M	64	V	—	Idem	Si
31	Cura Pérez. Martín	V	71	V	—	Labrador	Si
32	Fernández Pérez. Angel	V	62	V	—	Idem	Si
33	Fernández Pérez. Josefa	M	51	V	—	Sus labores	Si
34	Fernández Velázquez. Anselmo	V	52	C	—	Labrador	Si
35	Francos Guijarro. Celedonio	V	45	C	—	Idem	Si
36	Francos Guijarro. Feliciana	M	56	V	—	Sus labores	No
37	Fuentenebro Martín. Demetrio	V	34	C	—	Labrador	Si
38	Fuentenebro Martín. Felipe	V	73	C	—	Idem	Si
39	Fuentenebro Martín. Gregorio	V	40	C	—	Idem	Si
40	Fuentenebro Martín. José	V	29	C	—	Idem	Si
41	Fuentenebra Olalla. Raimundo	V	65	V	—	Idem	Si
42	García Francos. Cayo	V	32	C	—	Idem	Si
43	García Guijarro. Justa	M	57	V	—	Sus labores	Si
44	García Hernando. Aurelia	M	42	S	—	Idem	Si
45	García Hontoria. Ricardo	V	68	V	—	Jornalero	Si

Número	APELLIDOS Y NOMBRE del Elector	SEXO (V) (M)	EDAD Años cumplidos en 1945	ESTADO Civil — S. C. V.	DOMICILIO (Entidad) (Calle y número)	PROFESION	INSTRUCCION
46	García Martín. Vicente	V	60	V	Honrubia de la Cuesta	Labrador	Si
47	García Miguel. Celedonio	V	37	C	—	Idem	Si
48	García Olalla. Daniel	V	51	C	—	Idem	Si
49	García Olalla. Jesús	V	42	S	—	Idem	Si
50	Gil Aldea. Lorenzo	V	53	C	—	Idem	Si
51	Gil Cerezo. Manuel	V	41	C	—	Idem	Si
52	Gil Gil. Juan	V	41	C	—	Idem	Si
53	Gil Hernardo. Antonio	V	32	C	—	Idem	Si
54	Gil Olalla. Domingo	V	74	C	—	Idem	Si
55	Gilpérez García. Francisco	V	34	C	—	Médico	Si
56	González Albarrán. Jorge	V	44	C	—	Celador telégrafo	Si
57	Guijarro Cano. María	M	29	S	—	Sus labores	Si
58	Guijarro Castro. Florentino	V	45	C	—	Labrador	Si
59	Guijarro Cura. Siciliano	V	48	C	—	Idem	Si
60	Guijarro Fuente. Mariano	V	70	C	—	Idem	Si
61	Guijarro Fuentenebro. Bernardino	V	45	C	—	Idem	Si
62	Guijarro Fuentenebro. Braulio	V	74	C	—	Idem	Si
63	Guijarro Fuentenebro. Francisco	V	56	C	—	Idem	Si
64	Guijarro Gil. Bonifacio	V	40	C	—	Idem	Si
65	Guijarro Gil. Jesús	V	36	C	—	Idem	Si
66	Guijarro Gil. Vicente	V	32	C	—	Idem	Si
67	Guijarro Sacristán. Eduardo	V	44	C	—	Idem	Si
68	Hernando Antón. Serafín	V	39	V	—	Idem	Si
69	Hernando García. Anselmo	V	61	C	—	Idem	Si
70	Hernando García. Doroteo	V	64	C	—	Idem	Si
71	Hernando García. Valentín	V	62	C	—	Idem	Si
72	Hernando García. Zacarías	V	67	V	—	Idem	Si
73	Hernando Guijarro. Severino	V	32	C	—	Idem	Si
74	Hernando Moral. Diocleciano	V	54	C	—	Industrial	Si
75	Hernando Olalla. Marcos	V	75	C	—	Labrador	Si
76	Hernando Pérez. Teófilo	V	42	C	—	Industrial	Si
77	Horcajo Martín. Luis	V	75	C	—	Pastor	Si
78	Izquierdo Cura. Hermenegildo	V	45	C	—	Labrador	Si
79	Izquierdo Guijarro. Cándido	V	37	C	—	Idem	Si
80	Llorente Alonso. Aurelia	M	57	V	—	Sus labores	Si
81	Maderuelo Antón. Paula	M	55	V	—	Idem	Si
82	Marcos Navares. Bernabé	V	33	C	—	Labrador	Si
83	Martín Antón. Miguel	V	52	C	—	Idem	Si
84	Martín Benito. Mateo	V	55	C	—	Idem	Si
85	Martín Gil. Emilia	M	63	V	—	Sus labores	Si
86	Martín Gil. Pedro	V	70	V	—	Labrador	Si
87	Martín Pecharromán. Elías	V	51	C	—	Idem	Si
88	Matesanz Guedán. Francisco	V	47	C	—	Guardia civil	Si
89	Mendaña Cerezo Antonio	V	25	S	—	Maestro Nacional	Si
90	Miguel Guijarro. Celerino	V	33	C	—	Herrero	Si
91	Miguel Rodríguez. Isidro	V	61	C	—	Idem	Si
92	Navares García. Eusebio	V	62	C	—	Labrador	Si
93	Navares García. Isidora	M	64	V	—	Sus labores	Si
94	Olalla Blas. José	V	68	C	—	Labrador	Si
95	Olalla Blas. Justo	V	73	C	—	Idem	Si
96	Pérez Bajo. Paulino	V	43	C	—	Pastor	Si
97	Posadas García. Santos	V	53	C	—	Labrador	Si
98	Rodríguez Hernández. Luis	V	40	C	—	Veterinario	Si
99	Roldán Llorente. Vicente	V	28	C	—	Guardia Civil	Si
100	Rubio Antón. Brígida	M	62	V	—	Sus labores	Si
101	Rubio Olalla. Juan	V	52	C	—	Labrador	Si
102	Saro Pardo. Carolina	M	53	S	—	Maestro Nacional	Si
103	Velasco Miguel. Filomeno	V	33	C	—	Industrial	Si
104	Velasco Olalla. Pedro	V	69	C	—	Idem	Si
105	Villalvilla Hernando. Tomás	V	64	V	—	Labrador	Si

Certifico: *Que la presente lista es la definitiva de electores, formada según Decreto de la Presidencia de 29 de Septiembre de 1945.—Segovia, 26 de Enero de 1946.*

V.º B.º:
El Presidente de la Junta Provincial del Censo Electoral,
Félix García Huerta

El Jefe Provincial de Estadística,
Ricardo Palomo

MINISTERIO DE TRABAJO — DIRECCION GENERAL DE ESTADISTICA

Censo Electoral de 1945

PROVINCIA DE SEGOVIA — Municipio de HONTALBILLA

Distrito único.—Sección única.

Lista definitiva de electores

Número	APELLIDOS Y NOMBRE del Elector	SEXO (V) (M)	EDAD Años cumplidos en 1945	ESTADO Civil — S. C. V.	DOMICILIO (Entidad) (Calle y número)	PROFESION	INSTRUCCION
1	Acebes Llorente. Tomás	V	42	C	Hontalbilla	Molinero	Si
2	Alonso García. Benedicto	V	52	C	—	Resinero	Si
3	Alvarez Giménez. Hilario	V	52	S	—	Zapatero	Si
4	Alvarez Giménez. Romana	M	59	V	—	Sus labores	No
5	Alvarez Giménez Tiburcio	V	44	C	—	Agricultor	Si
6	Arnanz Gil. Santos	V	61	C	—	Molinero	Si
7	Arnanz Rodríguez. Emiliano	V	33	C	—	Electricista	Si
8	Arnanz Rodríguez. Francisco	V	35	C	—	Panadero	Si
9	Arnanz Rodríguez. Rigoberto	V	26	C	—	Molinero	Si
10	Arranz Alvaro. Isidro	V	37	C	—	Comerciante	Si
11	Arranz Alvaro. Julián	V	32	C	—	Agricultor	Si
12	Arranz Cárdaba. Celestino	V	31	C	—	Idem	Si
13	Arranz Miguel. Juan	V	59	C	—	Idem	No
14	Arranz Minguela. Antonino	V	65	C	—	Idem	Si
15	Arranz Sánchez. Francisco	V	37	C	—	Sastre	Si
16	Benito Fernánz. Felipa	M	40	V	—	Sus labores	Si
17	Benito García. Vicente	V	62	C	—	Agricultor	Si
18	Benito Martín. Demetrio	V	30	C	—	Idem	Si
19	Benito Minguela. Eustasia	M	54	V	—	Sus labores	Si
20	Benito Minguela. Vicente	V	60	C	—	Agricultor	Si
21	Benito Sanz. Florencio	V	64	C	—	Idem	Si
22	Benito Sanz. Pablo	V	60	C	—	Idem	Si
23	Benito Sanz. Santiago	V	71	C	—	Idem	Si
24	Bernabé Minguela. Isabel	M	71	V	—	Sus labores	No
25	Blanco Rodríguez. Quintín	V	39	C	—	Molinero	Si
26	Boal Pérez. Galo	V	76	V	—	Panadero	Si
27	Boal San Antonio. Benito	V	31	C	—	Arriero	Si
28	Calvo Arranz. Antonio	V	41	C	—	Albañil	Si
29	Calvo Arranz. Mariano	V	48	C	—	Idem	Si
30	Calvo Guijarro. Crispín	V	35	C	—	Resinero	Si
31	Calvo López. Ignacio	V	37	C	—	Agricultor	Si
32	Calvo Mayo. Higinia	M	80	V	—	Sus labores	Si
33	Calvo Pastor. Eugenio	V	47	C	—	Secretario	Si
34	Callejo San Clemente. Faustina	M	64	V	—	Sus labores	Si
35	Cantalejo Sanz. María	M	77	V	—	Idem	No
36	Cecilia Callejo. Francisco	V	29	C	—	Caminero	Si
37	Corral San Millán. Rafael	V	42	C	—	Maestro	Si
38	Cruz Delgado. Gregorio	V	49	C	—	Agricultor	Si
39	Cruz Delgado. Venancio	V	61	V	—	Idem	Si
40	Cruz Merino. Agapito	V	58	C	—	Idem	Si
41	Delgado Cruz. Felipe	V	36	C	—	Idem	Si
42	Delgado Cruz. Rufino	V	45	C	—	Idem	Si
43	Delgado Cruz. Tiburcio	V	61	C	—	Idem	Si
44	Delgado Delgado. Félix	V	44	V	—	Idem	Si
45	Delgado Delgado. Juan	V	68	C	—	Idem	Si

Número	APELLIDOS Y NOMBRE del Elector	SEXO (V) (M)	EDAD Años cumplidos en 1945	ESTADO Civil — S. C. V.	DOMICILIO (Entidad) (Calle y número)	PROFESION	Instrucción
46	Delgado Delgado. Victor	V	57	C	Hontalbilla	Agricultor	Si
47	Delgado González. Faustino	V	47	C	—	Idem	Si
48	Delgado González. Lucas	V	39	C	—	Idem	Si
49	Delgado González. Mariano	V	50	C	—	Idem	Si
50	Delgado Gozalo. Marcos	V	60	V	—	Idem	Si
51	Delgado López. Anastasio	V	60	C	—	Idem	Si
52	Delgado Miguel. Petra	M	68	V	—	Sus labores	No
53	Delgado Olmos. Leocadio	V	42	C	—	Agricultor	Si
54	Delgado Olmos. Victorio	V	50	C	—	Idem	Si
55	Diego Muñoz. José	V	43	C	—	Carpintero	Si
56	Diego Muñoz. Lorenzo	V	33	C	—	Idem	Si
57	Diego Romero. Cosme	V	79	V	—	Secretario	Si
58	Domingo Merino. Francisco	V	36	C	—	Agricultor	Si
59	Domingo Puente. Angel	V	64	C	—	Idem	Si
60	Domingo Sancho. Bonifacio	V	42	C	—	Idem	Si
61	Enjuto González. Mariano	V	77	V	—	Idem	Si
62	Enjuto Loras. Bonifacio	V	33	C	—	Idem	Si
63	Enjuto Loras. Isidro	V	28	C	—	Idem	Si
64	Enjuto Verdugo. Pedro	V	64	C	—	Albañil	Si
65	Escudero Alonso. Demetrio	V	32	C	—	Carpintero	Si
66	Fernández García. Pablo	V	49	C	—	Celador de C.	Si
67	Fernanz García. Epifanía	M	55	S	—	Sus labores	Si
68	Fernanz García. Pedro	V	45	C	—	Agricultor	Si
69	Fernanz López. Mariano	V	60	V	—	Idem	Si
70	Fernanz Manrique. Pedro	V	49	C	—	Idem	Si
71	Frutos Melero. Benjamín	V	36	S	—	Idem	Si
72	Frutos Melero. Florencio	V	26	C	—	Idem	Si
73	Frutos Melero. Isidro	V	34	C	—	Idem	Si
74	Frutos Melero. Pablo	V	27	C	—	Idem	Si
75	Frutos Merino. Eusebio	V	61	C	—	Idem	Si
76	Frutos Merino. Pedro	V	58	C	—	Idem	Si
77	Frutos Pastor. Juan	V	50	C	—	Idem	Si
78	Fuente García. Juana	M	77	V	—	Sus labores	Si
79	García Alvarez. Cecilia	M	35	V	—	Idem	Si
80	García Garrido. Mariano	V	66	V	—	Agricultor	Si
81	García Perlado. Antonio	V	58	C	—	Carretero	Si
82	García Torres. Toribia	M	55	V	—	Sus labores	Si
83	Garrido Benito. Cecilio	V	56	C	—	Agricultor	Si
84	Garrido Benito. Francisco	V	62	V	—	Idem	Si
85	Garrido Benito. Laureano	V	66	C	—	Idem	Si
86	Garrido Benito. Victorio	V	52	C	—	Idem	Si
87	Garrido Castro. Antonio	V	58	C	—	Idem	Si
88	Garrido Castro. Facundo	V	52	C	—	Idem	Si
89	Garrido Castro. Silverio	V	46	C	—	Idem	No
90	Garrido García. Atilano	V	41	C	—	Idem	Si
91	Garrido García. Pantaleón	V	51	C	—	Idem	Si
92	Garrido González. Antonio	V	39	C	—	Tablajero	Si
93	Garrido Hernando. Bartolomé	V	75	V	—	Agricultor	Si
94	Garrido Herrero. María	M	49	V	—	Sus labores	Si
95	Garrido Muñoz. Marcelino	V	29	C	—	Agricultor	Si
96	Garrido Torres. Mariano	V	53	C	—	Idem	Si
97	Garrido Vaquerizo. Gerardo	V	27	C	—	Idem	Si
98	Gómez Aguña. Baltasar	V	46	S	—	Pintor	Si
99	Gómez Diego. Manuel	V	36	C	—	Agricultor	Si
100	Gómez Fuente. Pedro	V	80	C	—	Subsidiado	No
101	Gómez Romero. Mariano	V	36	C	—	Agricultor	Si
102	González Delgado. Pablo	V	45	V	—	Idem	Si
103	González Garrido. Anselmo	V	40	C	—	Idem	Si
104	González Garrido. Antonino	V	45	C	—	Idem	No
105	González Garrido. Lorenzo	V	37	C	—	Idem	Si
106	González Hernando. Mariano	V	32	C	—	Idem	Si
107	González Martín. Dionisio	V	74	V	—	Idem	Si
108	González Martín. Teresa	M	67	V	—	Sus labores	No
109	González Salvador. Remigio	V	46	C	—	Agricultor	Si
110	Hernando García. Plácido	V	35	C	—	Idem	Si

Número	APELLIDOS Y NOMBRE del Elector	SEXO (V) (M)	EDAD Años cumplidos en 1945	ESTADO Civil — S. C. V.	DOMICILIO (Entidad) (Calle y número)	PROFESION	INSTRUCCION
111	Hernando Minguela. Emilia	M	73	V	Hontalbilla	Sus labores	Si
112	Hernando Torres. Domingo	V	54	C	—	Agricultor	Si
113	Hernando Torres. Mariano	V	62	V	—	Idem	Si
114	Hernando Torres. Pablo	V	50	C	—	Idem	Si
115	Herrero Lozano. Leandra	M	65	V	—	Sus labores	No
116	Hidalgo Gil. Joaquín	V	64	C	—	Agricultor	Si
117	Izquierdo Gozalo. Anastasio	V	45	C	—	Resinero	Si
118	López Heras. Agustín	V	64	V	—	Agricultor	Si
119	López Maderuelo. Saturnino	V	74	C	—	Subsidiado	Si
120	López Martín. Lino	V	56	C	—	Agricultor	Si
121	López Martín. Quirico	V	52	C	—	Idem	Si
122	López Martín. Santiago	V	49	C	—	Idem	Si
123	López Olmos. Rufino	V	27	C	—	Mutilado G.	Si
124	Luengo Blanco. Joaquín	V	58	C	—	Agricultor	Si
125	Luengo Matesanz. Carlos	V	28	C	—	Idem	Si
126	Marañón Polo. Angel	V	33	C	—	Veterinario	Si
127	Martín Castro. Federico	V	70	C	—	Agricultor	No
128	Martín Garrido. Lesmes	V	80	C	—	Propietario	Si
129	Martín Lobo. Mariano	V	56	C	—	Agricultor	No
130	Martín Maroto. Bernardino	V	44	S	—	Idem	Si
131	Martín Maroto. Juan	V	46	S	—	Propietario	Si
132	Martín Maroto. Justina	M	34	V	—	Sus labores	Si
133	Martín Maroto. Mariano	V	42	C	—	Agricultor	Si
134	Martín Tejedor. Angel	V	41	C	—	Idem	Si
135	Martín Torres. Guillermo	V	52	C	—	Molinero	Si
136	Martín Torres. Juan	V	60	V	—	Agricultor	Si
137	Martín Torres. Lucio	V	49	C	—	Idem	Si
138	Martín Torres. Mariano	V	47	C	—	Idem	Si
139	Martín Torres. Nicolás	V	54	C	—	Idem	Si
140	Martín Torres. Valentín	V	35	C	—	Peón albañil	Si
141	Martínez Villa. Pedro	V	59	V	—	Médico	Si
142	Melero Merino. Aureliano	V	48	C	—	Agricultor	Si
143	Melero Montes. Lucio	V	62	C	—	Caminero	Si
144	Merino Delgado. Hilario	V	59	C	—	Agricultor	Si
145	Merino Delgado. Mariano	V	51	C	—	Idem	Si
146	Merino Fernanz. Joaquín	V	55	C	—	Idem	Si
147	Merino Fuente. Germano	V	57	C	—	Idem	Si
148	Merino Fuente. Joaquín	V	49	C	—	Idem	Si
149	Merino Fuente. Mariano	V	45	C	—	Idem	Si
150	Merino García. Cándido	V	62	C	—	Idem	Si
151	Merino García. Eugenio	V	57	C	—	Comerciante	Si
152	Merino García. Justo	V	55	C	—	Agricultor	Si
153	Merino Santos. Gaspar	V	52	C	—	Idem	Si
154	Merino Torres. Alejo	V	66	C	—	Idem	Si
155	Merino Torres. Andrés	V	58	C	—	Idem	No
156	Merino Torres. Claudio	V	37	C	—	Idem	Si
157	Merino Torres. Lorenzo	V	41	C	—	Idem	Si
158	Merino Torres. Mariano	V	58	C	—	Idem	Si
159	Merino Torres. Norberto	V	54	C	—	Idem	Si
160	Merino Torres. Salustiano	V	69	C	—	Idem	Si
161	Merino Torres. Segundo	V	58	C	—	Idem	No
162	Miguel Cantalejo. Tomás	V	40	C	—	Idem	Si
163	Miguel Delgado. Cirilo	V	50	C	—	Idem	No
164	Miguel Delgado. Fermín	V	33	C	—	Alguacil	Si
165	Miguel Delgado. Jacinto	V	28	C	—	Agricultor	Si
166	Miguel Delgado. Tomás	V	55	C	—	Idem	No
167	Miguel Fernanz. Justo	V	72	C	—	Subsidiado	No
168	Miguel Herrero. Cosme	V	37	C	—	Resinero	Si
169	Miguel Herrero. Epifanio	V	61	V	—	Pastor	Si
170	Miguel Herrero. Nicolás	V	35	C	—	Agricultor	Si
171	Miguel Herrero. Víctor	V	35	C	—	Resinero	Si
172	Miguel López. Víctor	V	62	C	—	Agricultor	Si
173	Miguel Matilla. Alvaro	V	65	C	—	Idem	Si
174	Miguel Torres. Gregorio	V	72	V	—	Idem	Si
175	Miguel Torres. Teófilo	V	39	C	—	Idem	No

Número	APELLIDOS Y NOMBRE del Elector	SEXO (V) (M)	EDAD Años cumplidos en 1945	ESTADO Civil — S. C. V.	DOMICILIO (Entidad) (Calle y número)	PROFESION	INSTRUCCIÓN
176	Miguel Velasco. Benigno	V	43	V	Hontalbilla	Agricultor	No
177	Miguel Velasco. Mariano	V	45	C	—	Idem	Si
178	Miguel Velasco. Mariano	V	41	C	—	Idem	Si
179	Miguel Velasco. Ovidio	V	28	C	—	Idem	Si
180	Minguela Monja. Angel	V	46	C	—	Idem	Si
181	Minguela Monja. Julio	V	44	V	—	Albañil	Si
182	Monja Delgado. Isidra	M	69	V	—	Sus labores	No
183	Monja Delgado. Juan	V	73	C	—	Agricultor	Si
184	Moreno Gómez. Valerico	V	28	C	—	Cartero	Si
185	Moreno Llorente. Pedro	V	29	C	—	Guarda forestal	Si
186	Moreno Sancho. Bonifacio	V	64	C	—	Barbero	Si
187	Moreno Vírseda. Gabriel	V	63	C	—	Sacristán	Si
188	Muñoz Delgado. Lesmes	V	34	C	—	Agricultor	Si
189	Muñoz García. Bonifacio	V	38	C	—	Idem	Si
190	Muñoz García. Donato	V	28	C	—	Idem	Si
191	Muñoz García. Tiburcio	V	41	C	—	Idem	Si
192	Muñoz Hernando. Demetrio	V	48	C	—	Idem	Si
193	Muñoz Perlado. Demetrio	V	59	C	—	Idem	Si
194	Muñoz Perlado. Felicísimo	V	54	C	—	Idem	Si
195	Muñoz Puente. Felipa	M	71	V	—	Sus labores	No
196	Muñoz Puente. Mariano	V	65	C	—	Agricultor	Si
197	Muñoz Ruano. Julián	V	36	C	—	Idem	Si
198	Muñoz Sanz. Luisa	M	62	V	—	Sus labores	No
199	Muñoz Valverde. Quintín	V	72	C	—	Agricultor	Si
200	Núñez Sanz. Pedro	V	48	C	—	Comerciante	Si
201	Olmos Heras. Gregorio	V	47	C	—	Agricultor	Si
202	Oviedo Andrés. Tiburcio	V	70	S	—	Sacerdote	Si
203	Pascual Matesanz. Antonio	V	65	C	—	Estanquero	Si
204	Perlado Delgado. Eusebio	V	52	C	—	Agricultor	Si
205	Perlado Delgado. Gil	V	61	C	—	Idem	Si
206	Perlado Delgado. Lucio	V	49	S	—	Idem	Si
207	Perlado Garrido. Eugenio	V	60	C	—	Idem	Si
208	Perlado Garrido. Zoilo	V	58	C	—	Herrero	Si
209	Perlado Monja. Raimundo	V	35	C	—	Agricultor	Si
210	Polo Senovilla. Demetrio	V	34	C	—	Herrador	Si
211	Rojo Romero. Julio	V	66	C	—	Carpintero	Si
212	Rojo Romero. Ursula	M	56	V	—	Sus labores	Si
213	Roldan Calvo. Gregorio	V	32	C	—	Albañil	Si
214	Romero Capellán. Manuel	V	57	V	—	Agricultor	Si
215	Romero Capellán. María	M	60	V	—	Sus labores	No
216	Romero Capellán. Tomás	V	45	C	—	Agricultor	Si
217	Romero Garrido. Fernando	V	46	S	—	Idem	Si
218	Romero Martín. Mariano	V	42	C	—	Idem	Si
219	Romero Monja. Alejandro	V	39	V	—	Idem	Si
220	Romero Muñoz. Tomás	V	41	C	—	Contable	Si
221	Romero Perlado. Lorenzo	V	68	C	—	Agricultor	Si
222	Ruano Merino. Francisco	V	36	C	—	Idem	Si
223	Ruiz Cruz. Mariano	V	66	C	—	Impedido	Si
224	Ruiz Cruz. Pablo	V	70	C	—	Subsidiado	Si
225	Ruiz López. Luis	V	44	C	—	Agricultor	Si
226	Ruiz López. Mariano	V	50	V	—	Idem	Si
227	Ruiz Sancho. León	V	80	V	—	Idem	Si
228	Sainz Cisneros. Francisco	V	40	C	—	Idem	Si
129	Sainz Roldán. Adrián	V	43	C	—	Idem	Si
230	Salvador Izquierdo. Francisco	V	65	C	—	Idem	Si
231	Salvador Izquierdo. Salustiana	M	77	V	—	Sus labores	Si
232	San Cristóbal Sanz. Angela	M	62	V	—	Idem	Si
233	Sancho Alvárez. Gervasio	V	60	S	—	Pensionista	Si
234	Sancho Jiménez. Florencio	V	63	C	—	Agricultor	Si
235	Sancho Jiménez. Juana	M	69	V	—	Sus labores	Si
236	Sancho Martín. Vicente	V	70	V	—	Agricultor	Si
237	Santos García. Vidal	V	40	C	—	Pastor	Si
238	Sanz Merino. Antonino	V	70	C	—	Agricultor	Si
239	Sanz Muñoz. Benedicto	V	31	C	—	Idem	Si
240	Sanz Muñoz. Nicolás	V	40	C	—	Idem	Si

Número	APELLIDOS Y NOMBRE del Elector	SEXO (V) (M)	EDAD Años cumplidos en 1945	ESTADO Civil — S. C. V.	DOMICILIO (Entidad) (Calle y número)	PROFESION	INSTRUCCION
241	Sanz Puertas. Modesto	V	43	C	Hontalbilla	Confitero	Si
242	Suarez Pascual. Sixto	V	40	C	—	Aserrador	Si
243	Tejedor Frutos. Agustín	V	41	C	—	Agricultor	Si
244	Tejedor Frutos. Antonino	V	38	C	—	Idem	Si
245	Tejedor Merino. Jenara	M	69	V	—	Sus labores	Si
246	Torres Cantalejo. Gregorio	V	61	C	—	Agricultor	Si
247	Torres Cantalejo. Hilario	V	63	C	—	Idem	Si
248	Torres Cantalejo. Pablo	V	73	C	—	Idem	Si
249	Torres Delgado. Pascual	V	36	C	—	Idem	Si
250	Torres Delgado. Santos	V	32	C	—	Idem	Si
251	Torres Delgado. Vidal	V	26	C	—	Idem	Si
252	Torres Giménez. Eusebio	V	42	C	—	A. Caminero	Si
253	Torres Martín. Balbino	V	58	C	—	Agricultor	Si
254	Torres Martín. Lucia	M	52	V	—	Sus labores	No
255	Torres Merino. Avelino	V	40	C	—	Agricultor	Si
256	Torres Minguela. Antonino	V	70	C	—	Idem	Si
257	Torres Minguela. Isidro	V	57	C	—	Idem	Si
258	Torres Muñoz. Romualdo	V	71	C	—	Idem	No
259	Torres Romero. Rufina	M	46	V	—	Sus labores	Si
260	Torres Sancho. Esteban	V	43	V	—	Agricultor	Si
261	Torres Sancho. Julián	V	50	C	—	Pastor	Si
262	Torres Tejedor. Mariano	V	46	C	—	Comerciante	Si
263	Torres Tejedor. Pascual	V	26	C	—	Agricultor	Si
264	Torres Torres. Alejandro	V	45	C	—	Idem	Si
265	Torres Torres. Mariano	V	43	C	—	Idem	Si
266	Torres Torres. Rufino	V	50	C	—	Idem	Si
267	Valverde Garrido. Leoncio	V	69	C	—	Idem	No
268	Valverde Zorrilla. Gregorio	V	37	C	—	Idem	No
269	Velasco Antonio. Félix	V	73	V	—	Idem	Si
270	Velasco Benito. Doroteo	V	42	V	—	Idem	Si
271	Velasco Benito. Ventura	V	32	C	—	Idem	Si
272	Velasco Gil. Angel	V	40	C	—	Farmacéutico	Si
273	Velasco Perlado. Lucio	V	62	C	—	Agricultor	No
274	Velasco Soto. Julián	V	63	C	—	Idem	Si
275	Velasco Torres. Felipa	M	67	V	—	Sus labores	No
276	Velasco Torres. Mariano	V	69	C	—	Agricultor	Si
277	Yubero Rodríguez. Felisa	M	53	V	—	Sus labores	No
278	Zarza Giménez. Gaspar	V	30	C	—	Agricultor	Si
279	Zarza Sancho. Remigio	V	68	V	—	Idem	Si
280	Zubiaut Pons. Elisardo	V	39	C	—	Maestro	Si

Certifico: *Que la presente lista es la definitiva de electores, formada según Decreto de la Presidencia de 29 de Septiembre de 1945.— Segovia, 26 de Enero de 1946.*

V.º B.º:
El Presidente de la Junta Provincial del Censo Electoral,
Félix García Huerta

El Jefe Provincial de Estadística
Ricardo Palomo

MINISTERIO DE TRABAJO — DIRECCION GENERAL DE ESTADISTICA

Censo Electoral de 1945

PROVINCIA DE SEGOVIA — Municipio de HONTANARES DE ERESMA

Distrito único.—Sección única.

Lista definitiva de electores

Número	APELLIDOS Y NOMBRE del Elector	SEXO (V) (M)	EDAD Años cumplidos en 1945	ESTADO Civil — S. C. V.	DOMICILIO (Entidad) (Calle y número)	PROFESION	INSTRUCCION
1	Alvarez Molina. Honorio.....	V	59	C	Hontanares de Eresma ...	Jefe estación.....	Si
2	Andrés Centeno. Matías.....	V	40	C	—	Labrador.....	Si
3	Ayuso Borregón. Eduvigis.....	M	73	V	—	Sus labores.....	Si
4	Bermejo Bermejo. Bruno.....	V	52	C	—	Barbero.....	Si
5	Cacho Alvarez. Ignacio.....	V	37	C	—	Guarda freno.....	Si
6	Cacho García. Paulino.....	V	42	C	—	Jornalero.....	Si
7	Caldevilla Cantalejo. José.....	V	66	C	—	Pensionista.....	Si
8	Calle Ayuso Pascual	V	35	C	—	Labrador.....	Si
9	Calle Ayuso. Paulino.....	V	45	C	—	Jornalero.....	Si
10	Cuesta Valverde. Daniel.....	V	29	C	—	Labrador.....	Si
11	Cuesta Valverde. Eufemia.....	M	38	V	—	Sus labores.....	Si
12	Cuesta Valverde. Patricio.....	V	40	C	—	Panadero.....	Si
13	Cuesta Valverde. Segundo.....	V	38	C	—	Labrador.....	Si
14	Durán Rincón. Albino.....	V	46	C	—	Idem	Si
15	Durán Rincón. Lucio.....	V	49	C	—	Idem	Si
16	Durán Rincón. Toribio	V	55	C	—	Idem	Si
17	Fernández Percida. Juan.....	V	39	C	—	Jornalero.....	Si
18	Frutos García. Florencio.....	V	60	C	—	Labrador.....	Si
19	Garcia Herrero. Mariano.....	V	68	C	—	Albañil	Si
20	García Llorente. Porfirio.....	V	39	S	—	Idem	Si
21	García Martín. Nicolás.....	V	83	C	—	Labrador..	Si
22	García Sanz. Mariano.....	V	47	C	—	Jornalero.....	Si
23	Gómez Galindo. Vicente.....	V	56	C	—	Idem	Si
24	Gonzalo Castellano. Cesáreo.....	V	57	C	—	Pastor.....	Si
25	Heras Lazaro. Celedonio.....	V	55	C	—	Labrador.....	Si
26	Herrero Andrés. Juan	V	33	C	—	Idem	Si
27	Herrero Andrés. Julián	V	66	C	—	Idem	Si
28	Herrero Gilpérez. Antonio.....	V	34	C	—	Correo.....	Si
29	Herrero Herrero. Clemente.....	V	65	V	—	Labrador.....	Si
30	Herrero Rujas. Juan.....	V	27	S	—	Idem	Si
31	López Cardiel. Luis.....	V	54	C	—	Secretario.....	Si
32	Llorente Arribas. Cosme.....	V	40	C	—	Labrador.....	Si
33	Llorente Arribas. Jesús	V	56	C	—	Idem	Si
34	Llorente Arribas. Román	V	46	C	—	Idem	Si
35	Llorente Rujas. Justo.....	V	47	C	—	Industrial	Si
36	Marazuela Iglesias. Feliciano.....	V	36	C	—	Labrador.....	Si
37	Pablos Gilpérez. Antonio.....	V	29	C	—	Idem	Si
38	Pablos Gilpérez. Félix.....	V	35	C	—	Idem	Si
39	Pablos Gilpérez. Rafael.....	V	32	C	—	Idem	Si
40	Pablos Llorente. Alejandro	V	79	C	—	Idem	Si
41	Real Muñico. Cándido	V	45	C	—	Jornalero.....	Si
42	Rincón Arribas. Angel.....	V	65	C	—	Labrador.....	Si
43	Rujas Arribas. Nicolás.....	V	77	C	—	Jornalero.....	Si
44	Rujas Casado. Fausto.....	V	44	C	—	Labrador.....	Si
45	Salamanca Polo. Pascual.....	V	59	C	—	Jornalero.....	Si

Número	APELLIDOS Y NOMBRE del Elector	SEXO (V) (M)	EDAD Años cumplidos en 1945	ESTADO Civil — S. C. V.	DOMICILIO (Entidad) (Calle y número)	PROFESION	INSTRUCCION
46	Santos Pérez. Víctor.....	V	60	C	Hontanares de Eresma ...	Herrero.....	Si
47	Santos García. Saturnino	V	54	C	—	Panadero.....	Si
48	Santos Rujas. Nicolás	V	28	C	—	Idem	Si
49	Segovia Segovia. Rufo.....	V	48	C	—	Jornalero.....	Si
50	Torres Delgado. Blas.....	V	56	C	—	Idem	Si
51	Valverde Herrero. Andrés.....	V	44	C	—	Labrador.....	Si
52	Valverde Herrero. Gabino.....	V	30	C	—	Idem	Si
53	Valverde Liras. Ruperto	V	71	V	—	Idem	Si
54	Yuguero Sanz. Leandro.....	V	40	C	—	Capataz.....	Si

Certifico: *Que la presente lista es la definitiva de electores, formada según Decreto de la Presidencia de 29 de Septiembre de 1945.—Segovia, 26 de Enero de 1946.*

V.º B.º:
El Presidente de la Junta Provincial del Censo Electoral,
Félix García Huerta

El Jefe Provincial de Estadística,
Ricardo Palomo

MINISTERIO DE TRABAJO — DIRECCION GENERAL DE ESTADISTICA

Censo Electoral de 1945

PROVINCIA DE SEGOVIA — Municipio de HONTORIA

Distrito único.—Sección única.

Lista definitiva de electores

Número	APELLIDOS Y NOMBRE del Elector	SEXO (V) (M)	EDAD Años cumplidos en 1945	ESTADO Civil — S. C. V.	DOMICILIO (Entidad) (Calle y número)	PROFESION	INSTRUCCION
1	Alamo Avila. Tomás	V	59	C	Hontoria	Labrador	Si
2	Alamo Cañas. Santiago	V	27	C	—	Jornalero	Si
3	Alamo Isabel. Mariano	V	61	V	—	Cartero	Si
4	Alonso Isabel. Eugenio	V	50	C	—	Labrador	Si
5	Alvarez González. Santiago	V	69	C	Puentecilla	Jornalero	Si
6	Alvaro Amo. Daniel	V	45	C	Hontoria	Ganadero	Si
7	Aragón Díez. Fernanda	M	51	V	Puentecilla	Sus labores	Si
8	Arnay Moreno. Anastasio	V	46	C	Hontoria	Jornalero	Si
9	Arribas Moreno. Francisca	M	64	V	—	Sus labores	Si
10	Avilés Romo. Epifanio	V	60	V	Peladera	Obrero Ferroviario	Si
11	Barba Betegón. Federico	V	58	C	Hontoria	Jornalero	No
12	Barba Pascual. Joaquín	V	31	C	Peladera	Idem	Si
13	Barrero Sastre. Eugenio	V	42	C	Hontoria	Idem	Si
14	Benito Matesanz. Román	V	57	C	—	Labrador	Si
15	Berrocal Sanz. Antonio	V	26	C	Puentecilla	Jornalero	No
16	Berrocal Velasco. Fernando	V	34	C	—	Idem	No
17	Bravo Arribas. Manuel	V	37	C	Hontoria	Labrador	Si
18	Bravo Arribas. Mariano	V	45	C	—	Idem	Si
19	Cabrera Alvaro. Alejandro	V	31	C	—	Idem	Si
20	Cabrera Llorente. Santos	V	68	C	—	Idem	Si
21	Cabrera Nogales. Anastasio	V	25	S	—	Industrial	Si
22	Camacho Piniela. Rafael	V	45	C	Peladera	Jornalero	Si
23	Cañas Carralón. Francisca	M	51	V	Hontoria	Sus labores	Si
24	Cañas Carralón. Ulpiano	V	43	C	—	Labrador	Si
25	Cañas Fernández. Julián	V	57	C	—	Idem	Si
26	Cañas Pascual. Bonifacia	M	72	V	—	Sus labores	Si
27	Cardiel Galindo. Valeriano	V	45	C	Peladera	Jornalero	Si
28	Castro Rodríguez. Faustino	V	53	C	Hontoria	Idem	No
29	Castro Rodríguez. Hermenegilda	M	55	V	—	Sus labores	No
30	Cuadrado Nogal. Benjamín	V	37	C	—	Jornalero	Si
31	Cuadrado Nogal. Pedro	V	34	C	—	Idem	Si
32	Cuadrado Rueda. Paulino	V	66	C	—	Idem	Si
33	Delgado Poribáñez. Basiliso	V	38	C	Peladera	Idem	Si
34	Díez López. Elías	V	51	C	Puentecilla	D. Ultramarinos	Si
35	Díez Marinas. Antonio	V	28	C	Peladera	Jornalero	Si
36	Díez Miguel. Pedro	V	77	V	Puentecilla	Nada	Si
37	Encinas Rodríguez. Clotilde	M	65	V	Hontoria	Sus labores	Si
38	Escolar Mateo. Luis	V	29	C	Puentecilla	Industrial	Si
39	Esteban López. Angel	V	52	C	Hontoria	Jornalero	Si
40	Fernández Hernando. Pablo	V	34	C	—	Labrador	Si
41	Frutos García. Domingo	V	64	C	—	Idem	Si
42	Frutos García. Juan	V	70	C	—	Idem	Si
43	Galicia Manso. Ricardo	V	43	C	—	Médico	Si
44	Galindo Sastre. Dionisia	M	59	V	—	Sus labores	Si
45	Galindo Sastre. Franco	V	45	C	—	Albañil	Si

Número	APELLIDOS Y NOMBRE del Elector	SEXO (V) (M)	EDAD Años cumplidos en 1945	ESTADO Civil — S. C. V.	DOMICILIO (Entidad) (Calle y número)	PROFESION	Instrucción
46	García Alamo. Casimira	M	61	V	Hontoria	Sus labores	Si
47	García Heras. Josefa	M	36	V	—	Idem	Si
48	García Hernan. Eugenio	V	47	C	—	Labrador	Si
49	García Miguel. Francisco	V	62	C	—	Idem	Si
50	García Nogales. Hilario	V	50	S	—	Idem	Si
51	García Pascual. Ciriaco	V	27	C	—	Idem	Si
52	García Pascual. Ildefonsa	M	39	V	—	Sus labores	Si
53	García Tapias. Mariano	V	26	C	—	Jornalero	No
54	Gil Guijarro. Alvaro	V	35	C	Puentecilla	Chófer	Si
55	Gil Llorente. Florián	V	59	C	Peladero	Obrero Ferroviario	Si
56	Gil Pascual. Flora	M	53	V	Hontoria	Labrador	Si
57	Gómez Acebes. Santiago	V	66	C	—	Jornalero	Si
58	Gómez Bernardo. María	M	43	V	Puentecilla	Sus labores	No
59	Gómez Corral. Eusebia	M	58	V	Hontoria	Idem	Si
60	Gómez Huertas. José	V	35	C	Puentecilla	O. Cerámico	Si
61	Gómez Pérez. Emeterio	V	35	C	Hontoria	Jornalero	Si
62	Gómez Prado. Lorenzo	V	32	C	—	Panadero	Si
63	González Escolar. María	M	54	V	Puentecilla	Sus labores	Si
64	Heras Pascual. Higinia	M	66	V	Hontoria	Idem	Si
65	Hernando Martín. José	V	54	C	—	Labrador	Si
66	Hernando Martín. Paulina	M	66	V	—	Sus labores	Si
67	Herranz Bocos. Gregoria	V	38	C	Peladero	Empleado	Si
68	Herranz Caro. Emilia	M	38	V	Hontoria	Sus labores	Si
69	Herranz Caro. Julián	V	38	C	—	Emp.° Ferroviario	Si
70	Herranz. Caro. Sotero	V	26	C	—	Jornalero	Si
71	Herranz Herranz. Ventura	V	69	C	—	Obrero Ferroviario	Si
72	Herrero Barba. Enrique	V	68	C	—	Labrador	Si
73	Isabel Alvaro. Victoriano	V	35	C	—	Jornalero	Si
74	Isabel Cañas. Emiliano	V	41	C	—	Labrador	Si
75	Isabel García. Juliana	M	61	V	—	Pensionista	Si
76	Isabel Nogales. Bernardo	V	34	C	—	Labrador	Si
77	Isabel Nogales. Eugenio	V	36	C	—	Idem	Si
78	Isabel Yagüe. Julián	V	82	C	—	Idem	No
79	Lozano Higuera. Juan	V	52	V	—	Secretario Ayunt.°	Si
80	Lozano Mateos. Federico	V	48	C	—	Labrador	Si
81	Manso Pastor. Eugenio	V	44	C	—	Jornalero	Si
82	Marinas Frutas. Teodora	M	65	V	—	Sus labores	No
83	Martín Agüero. Isidro	V	38	C	Puentecilla	Carpintero	Si
84	Martín García. Carlos	V	65	C	Peladera	Carnicero	Si
85	Martín Sancho. Leandro	V	41	C	Hontoria	Ganadero	Si
86	Mateos Ginovés. Francisco	V	69	C	Puentecilla	Impedido	No
87	Matesanz Encinas. Ramón	V	40	C	Hontoria	Labrador	Si
88	Matesanz Nogales. María	M	65	V	—	Sus labores	Si
89	Matesanz Pascual. Faustino	V	40	S	—	Labrador	Si
90	Matesanz Rodríguez. Severiano	V	65	C	—	Idem	Si
91	Mingorría Avila. Francisca	M	69	V	—	Idem	Si
92	Narros Caldevilla. Máximo	V	42	S	—	Presbitero	Si
93	Nogales Prieto. María	M	64	V	—	Sus labores	Si
94	Núñez Andrés. Vicente	V	37	C	Peladera	O. Cerámico	Si
95	Pacheco Gómez. Mariano	V	37	C	Hontoria	Labrador	Si
96	Pacheco Gómez. Víctor	V	30	C	—	Herrero	Si
97	Palacios Callejo. Lorenzo	V	73	C	—	Labrador	Si
98	Pascual Mateos. Mariano	V	82	C	—	Ninguna	Si
99	Pascual Mingorría. Francisco	V	31	C	—	Labrador	Si
100	Pascual Rueda. Mariano	V	41	C	—	Idem	Si
101	Pascual Rueda. Pedro	V	36	C	—	Jornalero	Si
102	Pérez Gómez. Tomasa	M	64	V	—	Sus labores	No
103	Plaza Rico. Eustaquio	V	36	C	Puentecilla	Cerámico	Si
104	Plaza Rico. Lorenzo	V	49	C	—	Idem	Si
105	Prieto García. Evaristo	V	49	C	Hontoria	Labrador	Si
106	Prieto García. Vicente	V	41	C	—	Jornalero	Si
107	Prieto Pascual. Valentín	V	81	C	—	Ninguna	No
108	Prieto Piñuela. Julián	V	29	C	Peladera	Cerámico	Si
109	Prieto Piñuela Mariano	V	37	C	—	Idem	Si
110	Rincón Agüero. Juan	V	35	C	—	Carpintero	Si

Número	APELLIDOS Y NOMBRE del Elector	SEXO (V) (M)	EDAD Años cumplidos en 1945	ESTADO Civil — S. C. V.	DOMICILIO (Entidad) (Calle y número)	PROFESION	INSTRUCCION
111	Rodríguez García. Mariano	V	68	C	Hontoria	Jornalero	Si
112	Rodríguez López. Francisco	V	66	C	Puentecilla	Idem	No
113	Rodríguez Martín. Daniel	V	38	C	—	Idem	Si
114	Rodríguez Rodríguez. Román	V	35	C	Hontoria	Industrial	Si
115	Rueda Ayuso. Petra	M	64	V	—	Sus labores	Si
116	Rueda Galindo. Francisco	V	31	C	—	Labrador	Si
117	Sánchez García. Ana	M	45	V	Puentecilla	Pensionista	Si
118	Sastre García. Jesusa	M	83	V	Hontoria	Sus labores	No
119	Serrano Lozano. Rosa	M	41	V	Puentecilla	Idem	Si
120	Sonyeba García. Ezequiel	V	51	C	Hontoria	Jornalero	No
121	Tapias García. José	V	37	C	Puentecilla	Idem	Si
122	Tejedor Francisco. Román	V	55	C	Hontoria	Zapatero	Si
123	Velasco Hernando. Matías	V	50	C	—	Labrador	Si
124	Vicente García. Andrés	V	54	C	—	Jornalero	Si
125	Yagüe Cabrera. Pedro	V	70	V	Puentecilla	Labrador	Si
126	Yagüe Matesanz. Fidel	V	35	C	Hontoria	Idem	Si

Certifico: *Que la presente lista es la definitiva de electores, formada según Decreto de la Presidencia de 29 de Septiembre de 1945.—Segovia, 26 de Enero de 1946.*

El Jefe Provincial de Estadística,
Ricardo Palomo

V.º B.º:
El Presidente de la Junta Provincial del Censo Electoral,
Félix García Huerta

MINISTERIO DE TRABAJO — DIRECCION GENERAL DE ESTADISTICA

Censo Electoral de 1945

PROVINCIA DE SEGOVIA — Municipio de HOYUELOS

Distrito único.—Sección única.

Lista definitiva de electores

Número	APELLIDOS Y NOMBRE del Elector	SEXO (V) (M)	EDAD Años cumplidos en 1945	ESTADO Civil — S. C. V.	DOMICILIO (Entidad) (Calle y número)	PROFESION	INSTRUCCION
1	Agüero Martín. Nicolás	V	46	C	Hoyuelos	Herrero	Si
2	Antón Domingo. Catalina	M	36	V	—	Sus labores	Si
3	Antón Pedro. Bibiana	M	83	V	—	Idem	No
4	Antón Pedro. Doroteo	V	76	V	—	Jornalero	Si
5	Bartolomé Torres. Leonides	M	49	V	—	Sus labores	Si
6	Burgos Rincón. Manuel	V	40	C	—	Labrador	Si
7	Cardiel Navas. Enrique	V	38	C	—	Chófer	Si
8	Casado Luengo. Federico	V	64	C	—	Albañil	Si
9	Casado Monjas. Elías	V	35	C	—	Idem	Si
10	Casado Monjas. Julián	V	35	C	—	Idem	Si
11	Casado Yuste. Benjamín	V	58	C	—	Hortelano	Si
12	Castro Campo. Mariano	V	56	C	—	Labrador	Si
13	Castro Yuste. Cecilio	V	26	C	—	Jornalero	Si
14	Esteban Herrero. Juan	V	40	S	—	Labrador	Si
15	Esteban Maroto. Juan José	V	38	C	—	Idem	Si
16	Esteban Pérez. Agustín	V	43	C	—	Idem	Si
17	Esteban Sanz. María	M	82	V	—	Sus labores	Si
18	Esteban Velasco. Teófila	M	61	V	—	Idem	Si
19	Gaitero Campo. Plácida	M	74	V	—	Idem	Si
20	García Esteban. Mauricio	V	49	C	—	Jornalero	Si
21	García Velázquez. Liberto	V	61	C	—	Labrador	Si
22	García Yuste. Ricardo	V	33	C	—	Idem	Si
23	Herranz Sastre. Francisco	V	35	C	—	Herrero	Si
24	Herrero Esteban. Constantino	V	44	C	—	Labrador	Si
25	Herrero Esteban. Urbano	V	41	C	—	Idem	Si
26	Herrero Esteban. Valentín	V	58	V	—	Idem	Si
27	Herrero Muñoz. Vidal	V	73	C	—	Idem	Si
28	Jiménez Rucio. Basilio	V	39	C	—	Jornalero	Si
29	López Pascual. Saturnino	V	70	C	—	Labrador	Si
30	Llorente Casas. Miguel	V	51	S	—	Cura párroco	Si
31	Llorente Frutos. Benito	V	42	S	—	Jornalero	Si
32	Llorente Frutos. Jacinto	V	34	C	—	Idem	Si
33	Llorente García. Pedro	V	68	C	—	Caminero	Si
34	Maroto Herranz. Dominga	M	52	V	—	Sus labores	Si
35	Merinero Martín. Antonio	V	66	C	—	Labrador	Si
36	Molinero Hernangómez. Tomás	V	31	C	—	Barbero	Si
37	Monjas Muñoz. Sotero	V	74	C	—	Labrador	Si
38	Monjas Yuste. Anunciación	M	32	V	—	Sus labores	Si
39	Monjas Yuste. Cesáreo	V	45	C	—	Jornalero	Si
40	Monjas Zarzo. Emilio	V	51	C	—	Panadero	Si
41	Nieto Muñoz. Bonifacio	V	27	S	—	Médico	Si
42	Palomares Artiaga. Zacarías	V	49	C	—	Labrador	Si
43	Pérez Agudo. Alejandro	V	54	S	—	Idem	Si
44	Pérez Casado. Valentín	V	65	C	—	Idem	Si
45	Pérez Esteban. Jesús	V	63	V	—	Idem	Si

Número	APELLIDOS Y NOMBRE del Elector	SEXO (V) (M)	EDAD Años cumplidos en 1945	ESTADO Civil — S. C. V.	DOMICILIO (Entidad) (Calle y número)	PROFESION	INSTRUCCION
46	Pérez Hernández. Acisclo	V	56	V	Hoyuelos	Labrador	Si
47	Repullés Muro. Concepción	M	60	S	—	Sus labores	Si
48	Revilla Bermejo. Luis	V	42	C	—	Labrador	Si
49	Rincón Sanz. Fausto	V	57	C	—	Idem	Si
50	Rincón Sanz. Teresa	M	70	V	—	Sus labores	Si
51	Rodrigo Velasco. Anastasio	V	71	C	—	Labrador	Si
52	Rodrigo Velasco. Faustino	V	67	C	—	Idem	Si
53	Rodrigo Velasco. Santiago	V	65	C	—	Idem	Si
54	Rodrigo Yuste. Emilio	V	30	C	—	Jornalero	Si
55	Rodríguez Hernanz. Mauricio	V	31	C	—	Idem	Si
56	Rodríguez Pérez. Miguel	V	57	V	—	Labrador	Si
57	Rodríguez Pérez. Mónica	M	52	V	—	Sus labores	Si
58	Roldán Sancho. Ladislao	V	40	C	—	Panadero	Si
59	Rubio Bartolomé. Gregorio	V	59	C	—	Labrador	Si
60	Rubio Monterrubio. Angel	V	58	C	—	Idem	Si
61	Rubio Torres. Manuel	V	46	C	—	Idem	Si
62	Sánchez García. Félix	V	44	C	—	Zapatero	Si
63	Sanz López. José	V	36	C	—	Jornalero	Si
64	Sanz Muñoz. Indalencio	V	64	C	—	Labrador	Si
65	Sanz Velasco. Amancio	V	63	C	—	Idem	Si
66	Sanz Yuste. Andrés	V	61	C	—	Idem	Si
67	Serna Campo. Aurora	M	69	V	—	Maestra Nacional	Si
68	Sevillano Aparicio. Marcelino	V	29	C	—	Jornalero	Si
69	Sevillano López. Deogracias	V	66	V	—	Labrador	Si
70	Sevillano López. Julia	M	53	V	—	Sus labores	Si
71	Useras Gil. Manuel	V	45	C	—	Maestro Nacional	Si
72	Vaca Martín. Gabriela	M	61	V	—	Sus labores	Si
73	Velasco Andrés. Eladio	V	52	C	—	Labrador	Si
74	Velasco Antón. Catalina	M	54	V	—	Sus labores	Si
75	Velasco. Antón. José	V	47	C	—	Industrial	Si
76	Velasco Antón. Julio	V	63	V	—	Jornalero	Si
77	Velasco Antón. Librada	M	56	V	—	Sus labores	Si
78	Velasco Gutiérrez. Mariano	V	55	V	—	Labrador	Si
79	Villarreal Vaca. Eloy	V	35	C	—	Hortelano	Si
80	Villarreal Yuste. Luis	V	64	V	—	Jornalero	Si
81	Yuste Esteban. Gregorio	V	35	C	—	Idem	Si
82	Yuste Manso. Paula	M	85	V	—	Sus labores	Si
83	Yuste Muñoz. Delfín	V	37	C	—	Labrador	Si
84	Yuste Muñoz. Dionisio	V	31	C	—	Idem	Si
85	Yuste Sevillano. Fulgencio	V	69	C	—	Idem	Si
86	Zorzo Pérez. Evaristo	V	45	C	—	Idem	Si
87	Zorzo Pérez. Julio	V	51	C	—	Hortelano	Si
88	Zorzo Sastre. Eugenio	V	75	V	—	Idem	Si

Certifico: *Que la presente lista es la definitiva de electores, formada según Decreto de la Presidencia de 29 de Septiembre de 1945.—Segovia, 26 de Enero de 1946.*

V.º B.º:
El Presidente de la Junta Provincial del Censo Electoral
Félix García Huerta

El Jefe Provincial de Estadística,
Ricardo Palomo

MINISTERIO DE TRABAJO — DIRECCION GENERAL DE ESTADISTICA

Censo Electoral de 1945

PROVINCIA DE SEGOVIA — Municipio de HUERTOS (LOS)

Distrito segundo.—Sección única.

Lista definitiva de electores

Número	APELLIDOS Y NOMBRE del Elector	SEXO (V) (M)	EDAD Años cumplidos en 1945	ESTADO Civil — S. C. V.	DOMICILIO (Entidad) (Calle y número)	PROFESION	INSTRUCCIÓN
1	Albertos Arribas. Eustasia	M	43	S	Los Huertos	Sus labores	Si
2	Albertos Arribas. José	V	31	C	—	Labrador	Si
3	Andrés Llorente. Antonio	V	66	C	—	Idem	Si
4	Arribas García. Eusebio	V	41	C	—	Idem	Si
5	Ballesteros Lázaro. Bernardino	V	46	C	—	Idem	Si
6	Bermejo Garrido. Santiago	V	73	C	—	Idem	Si
7	Bermejo Merino. Vicente	V	46	C	—	Idem	Si
8	Cañas Callejo. Benedicta	M	38	V	—	Sus labores	Si
9	Cañas Callejo. Nicomedes	V	31	C	—	Labrador	Si
10	Cañas Villoslada. Juan	V	63	C	—	Idem	Si
11	Diego García. Manuel	V	45	C	—	Idem	Si
12	Frutos Peña. Mariano	V	65	C	—	Idem	Si
13	García Bernabé. Jo é	V	31	S	—	Sacerdote	Si
14	Garrido Andrés. Felipe	V	45	C	—	Labrador	Si
15	Garrido Garrido. Salvador	V	37	C	—	Idem	Si
16	Garrido Llorente. Eusebio	V	73	C	—	Idem	Si
17	Garrido Llorente. Facundo	V	35	C	—	Idem	Si
18	Garrido Mateos. Encarnación	M	72	S	—	Sus labores	Si
19	Garrido Mateos. Hipólito	V	64	C	—	Labrador	Si
20	Garrido Pérez. José	V	36	C	—	Idem	Si
21	Garrido Santos. Juan	V	62	S	—	Idem	Si
22	Gil Merino. Ciriaco	V	62	V	—	Idem	Si
23	Gilpérez Llorente. Guillermo	V	50	C	—	Idem	Si
24	González Agudo. Bernardino	V	44	V	—	Idem	Si
25	González Agudo. Jesús	V	36	C	—	Idem	Si
26	González Merino. Martina	M	58	V	—	Sus labores	Si
27	González Roldán. Higinio	V	37	C	—	Labrador	Si
28	González Roldán. Marcelino	V	40	C	—	Idem	Si
29	Gutiérrez González. Gonzálo	V	45	C	—	Obrero	Si
30	Hernando López. Aurelio	V	55	C	—	Labrador	Si
31	Hernando Lucía. Pedro	V	27	C	—	Albañil	Si
32	Herrero Giménez. María	M	49	S	—	Maestra	Si
33	Llanas Pablos. Pedro	V	25	S	—	Secretario Ayt.°	Si
34	Lázaro Andrés. Lorenzo	V	56	C	—	Labrador	Si
35	Lázaro Andrés. Valeriano	V	55	S	—	Idem	Si
36	Lázaro Monjas. Leoncio	V	58	C	—	Idem	Si
37	Llorente Bermejo. Mariano	V	61	V	—	Idem	Si
38	Llorente Calle. Lorenzo	V	62	C	—	Idem	Si
39	Llorente García. Manuela	M	44	V	—	Sus labores	Si
40	Llorente Hernangómez. Marcos	V	76	V	—	Labrador	Si
41	Llorente Huerrero. Benita	M	58	V	—	Sus labores	Si
42	Llorente Huertas. María	M	67	V	—	Idem	Si
43	Llorente Iglesias. Gregorio	V	72	V	—	Labrador	Si
44	Llorente Llorente. Felipe	V	58	C	—	Idem	Si
45	Llorente Merino. Eulogio	V	48	C	—	Idem	Si

Número	APELLIDOS Y NOMBRE del Elector	SEXO (V) (M)	EDAD Años cumplidos en 1945	ESTADO Civil — S. C. V.	DOMICILIO (Entidad) (Calle y número)	PROFESION	INSTRUCCION
46	Llorente Merino. Julián	V	52	C	Los Hu rtos	Labrador	Si
47	Llorente Sanz. Narciso	V	53	C	—	Idem	Si
48	Llorente Sanz. Toribio	V	56	C	—	Idem	Si
49	Marazuela Arriba. Manuel	V	27	C	—	Carnicero	Si
50	Martín Gilsanz. Crisógono	V	72	C	—	Labrador	Si
51	Martín Hernández. Angel	V	55	C	—	Jornalero	Si
52	Martín Llorente. Cándido	V	66	V	—	Labrador	Si
53	Martín Santos. Anastasio	V	56	C	—	Idem	Si
54	Matute Gilpérez. Emilo	V	63	C	—	Idem	Si
55	Matute Lucía. Basilio	V	34	C	—	Idem	Si
56	Matute Lucía. Ulpiano	V	36	C	—	Idem	Si
57	Merino González. Arcadio	V	33	C	—	Idem	Si
58	Merino González. Jesús	V	44	C	—	Idem	Si
59	Merino Martín. Juan	V	74	C	—	Idem	Si
60	Monjas Barroso. Tomás	V	63	V	—	Idem	Si
61	Monjas Miguel. Francisco	V	35	C	—	Idem	Si
62	Monjas Roldán. Andrés	V	38	C	—	Idem	Si
63	Monjas Roldán. Antonio	V	43	C	—	Idem	Si
64	Monjas Roldán. Jesús	V	40	C	—	Idem	Si
65	Montalvo Martín. Andrés	V	27	C	—	Hortelano	Si
66	Pérez Calle. Santiago	V	52	C	—	Labrador	Si
67	Pérez Garrido. Tomás	V	39	C	—	Idem	Si
68	Pérez Llorente. Facundo	V	42	C	—	Idem	Si
69	Pérez Llorente. Víctor	V	45	C	—	Idem	Si
70	Pablos Olmos. Dionisio	V	50	C	—	Idem	Si
71	Revuelta Hernángómez. Eloy	V	66	C	—	Idem	Si
72	Revuelta Segovia. Juan	V	38	C	—	Idem	Si
73	Roldán Arribas. Máximina	M	62	V	—	Sus labores	Si
74	Roldán Llorente. Teodora	M	50	V	—	Idem	Si
75	Roldán Martín. Jesús	V	37	C	—	Labrador	Si
76	Roldán Martín. Lorenzo	V	43	C	—	Idem	Si
77	Roldán Pérez. Benito	V	74	V	—	Idem	Si
78	Sebastián Frutos. Germán	V	37	C	—	Idem	Si
79	Tejedor Calle. Frutos	V	63	C	—	Idem	Si
80	Tejedor Calle. Juan	V	53	C	—	Idem	Si
81	Torrego Herrero. Ignacio	V	51	C	—	Idem	Si
82	Torrego Herrero. Marcelino	V	37	C	—	Idem	Si

Certifico: *Que la presente lista es la definitiva de electores, formada según Decreto de la Presidencia de 29 de Septiembre de 1945.—Segovia, 26 de Enero de 1946.*

V.º B.º:
El Presidente de la Junta Provincial del Censo Electoral
Félix García Huerta

El Jefe Provincial de Estadística,
Ricardo Palomo

MINISTERIO DE TRABAJO — DIRECCION GENERAL DE ESTADISTICA

Censo Electoral de 1945

PROVINCIA DE SEGOVIA — Municipio de ITUERO Y LAMA

Distrito único.—Sección única.

Lista definitiva de electores

Número	APELLIDOS Y NOMBRE del Elector	SEXO (V) (M)	EDAD Años cumplidos en 1945	ESTADO Civil — S. C. V.	DOMICILIO (Entidad) (Calle y número)	PROFESIÓN	INSTRUCCION
1	Alvarez Frutos. Albina	M	35	V	Ituero y Lama	Sus labores	Si
2	Alvarez Frutos. Ciriaco	V	39	C	—	Labrador	Si
3	Alvarez Nava. Felipe	V	63	C	—	Idem	Si
4	Aragoneses González. José	V	59	C	—	Idem	Si
5	Barrero Fuentes. Dionisio	V	52	C	—	Pastor	No
6	Barrero María. Máximo	V	42	C	—	Labrador	Si
7	Fernández Aragoneses. Apolinar	V	39	C	—	Idem	Si
8	Fernández Aragoneses. Julio	V	33	C	—	Idem	Si
9	Fernández Díez. Alejandro	V	69	C	—	Cartero	Si
10	Fernández Díez. Magdalena	M	71	V	—	Sus labores	No
11	Fernández Díez. Trifón	V	64	C	—	Obrero	Si
12	Fernández Nicolas. Timoteo	V	61	C	—	Agricultor	Si
13	Fuentes López. Justina	M	80	V	—	Sus labores	Si
14	Fuentes Ramos. Encarnación	M	75	V	—	Idem	Si
15	García García. Francisco	V	27	C	—	Pastor	Si
16	García Garcimartín. Dalmacio	V	51	C	—	Labrador	Si
17	García Garcimartín. Porfirio	V	54	C	—	Idem	Si
18	García Garcimartín. Urbano	V	47	C	—	Idem	Si
19	García María. Pedro	V	37	C	—	Idem	Si
20	Garcimartín Aragoneses. Arcadio	V	32	C	—	Pastor	Si
21	Garcimartín Dimas. Bernardo	V	63	C	—	Idem	Si
22	Garcimartín Dimas. Cándido	V	69	V	—	Labrador	Si
23	Garcimartín Dimas. Lorenza	M	63	V	—	Sus labores	Si
24	Garcimartín Dimas. Manuel	V	66	V	—	Molinero	Si
25	Garcimartín Dimas. Vicente	V	70	C	—	Obrero	Si
26	Garcimartín Domínguez. Santiago	V	60	C	—	Labrador	Si
27	Garcimartín Fernández. Celestino	V	33	V	—	Obrero	Si
28	Garcimartín Fuentes. Mónica	M	49	V	—	Sus labores	Si
29	Garcimartín Fuentes. Sabas	V	51	C	—	Labrador	Si
30	Garcimartín García. Patricia	M	46	V	—	Sus labores	Si
31	Garcimartín Garcimartín. Patricio	V	41	C	—	Labrador	Si
32	Garcimartín Herrero. Salvador	V	68	S	—	Idem	Si
33	Garcimartín María. Visitación	M	30	S	—	Sus labores	Si
34	Garcimartín Sebastián. Emerio	V	32	C	—	Labrador	Si
35	Garcimartín Sebastián. Mariano	V	88	C	—	Molinero	Si
36	Garcimartín Sebastián. Teodoro	V	43	C	—	Panadero	Si
37	Gómez Andrés. Angel	V	44	C	—	Maestro	Si
38	González Armada. Regina	M	84	V	—	Sus labores	Si
39	González Fernández. Mariano	V	40	C	—	Obrero	Si
40	Gonzalez Río. Salustiana	M	77	V	—	Sus labores	Si
41	Hose Domínguez. Teodolfo	V	55	C	—	Leñador	Si
42	Iglesias Dimas. Jenaro	V	41	C	—	Hortelano	Si
43	Iglesias Dimas. Sebastián	V	73	C	—	Idem	Si
44	Iglesias Dimas. Tomasa	M	65	V	—	Sus labores	Si
45	Iglesias Domínguez. Anastasio	V	44	C	—	Hortelano	Si

Número	APELLIDOS Y NOMBRE del Elector	SEXO (V) (M)	EDAD Años cumplidos en 1945	ESTADO Civil — S. C. V.	DOMICILIO (Entidad) (Calle y número)	PROFESION	INSTRUCCION
46	Iglesias Domínguez. Clarencio.....	V	47	C	Ituero y Lama.....	Hortelano.....	Si
47	Martín Robledo. Santos.....	V	30	C	—	Pastor	Si
48	Montalvo Garcimartín. Adrián.....	V	37	C	—	Agricultor.....	Si
49	Montalvo Garcimartín Demetrio....	V	41	C	—	Herrero.....	Si
50	Montalvo. Garcimartín. Lucrecia....	M	49	V	—	Sus labores.....	Si
51	Monterrubio Nieto. Benjamín.....	V	56	C	—	Obrero.....	Si
52	Monterrubio Nieto. Celedonio.....	V	70	C	—	Militar.....	Si
53	Monterrubio Nieto. Valero.....	V	72	C	—	Obrero	Si
54	Monterrubio Rubio. Honorio.....	V	35	C	—	Labrador.....	Si
55	Pastor Aceves. Justino.....	V	47	C	—	Panadero.....	Si
56	Pastor Aguado. Fernando.....	V	33	C	—	Labrador.....	Si
57	Pérez Aparicio. Jenaro.....	V	76	V	—	Hortelano.....	Si
58	Prieto Barreno. Justo.....	V	61	C	—	Obrero	No
59	Rubio Domínguez. Crescencio.....	V	43	C	—	Labrador..... ..	Si
60	Rubio Domínguez. Eufemia.....	M	40	V	—	Sus labores	Si
61	Rubio Sánchez. Eufrasio.....	V	58	C	—	Agricultor.....	Si
62	Rubio Sánchez. Jesús.....	V	50	C	—	Idem	Si
63	Rubio Sánchez. Tiburcia.....	M	71	V	—	Sus labores.....	Si
64	Rubio Sánchez. Tomás.....	V	73	C	—	Agricultor.....	Si
65	Sánchez García. Alejandra.....	M	54	V	—	Labrador.....	Si
66	San Miguel Marinas. Fidel.....	V	78	C	—	Sus labores	Si

Certifico: *Que la presente lista es la definitiva de electores, formada según Decreto de la Presidencia de 29 de Septiembre de 1945.—Segovia, 26 de Enero de 1946.*

V.º B.º:

El Presidente de la Junta Provincial del Censo Electoral,

Félix García Huerta

El Jefe Provincial de Estadística,

Ricardo Palomo

MINISTERIO DE TRABAJO — DIRECCION GENERAL DE ESTADISTICA

Censo Electoral de 1945

PROVINCIA DE SEGOVIA — Municipio de JEMENUÑO

Distrito único.—Sección única.

Lista definitiva de electores

Número	APELLIDOS Y NOMBRE del Elector	SEXO (V) (M)	EDAD Años cumplidos en 1945	ESTADO Civil — S. C. V.	DOMICILIO (Entidad) (Calle y número)	PROFESION	INSTRUCCION
1	Aguado Gutiérrez. Francisca	M	79	V	Jemenuño	Sus labores	No
2	Antón González. Emilio	V	54	C	—	Jornalero	Si
3	Antón González. Gabino	V	41	C	—	Idem	Si
4	Antón González. Mariano	V	47	C	—	Idem	Si
5	Aranda Pérez. Miguel	V	28	C	—	J. resinero	Si
6	Arribas Bernardos. Leoncia	M	64	V	—	Sus labores	Si
7	Arribas Miguelsanz. Alejo	V	55	C	—	Jornalero	Si
8	Barriada San. Félix	V	28	C	—	Idem	Si
9	Burgos Anaya. Venerando	V	35	C	Santovenia	Labrador	Si
10	Burgos Esteban. Mauricio	V	32	C	Jemenuño	Jornalero	Si
11	Burgos Moreno. Martina	M	78	V	—	Sus labores	Si
12	Burgos Ramiro. Hilario	V	55	C	Santovenia	Labrador	Si
13	Burgos Ramiro. Rafael	V	65	C	—	Idem	Si
14	Burgos Sastre. Antonino	V	54	C	Jemenuño	Idem	Si
15	Burgos Sastre. Germán	V	41	C	—	Jornalero	Si
16	Burgos Sastre. Hilario	V	42	C	—	Idem	Si
17	Burgos Torres. Jesús	V	61	C	—	Labrador	Si
18	Burgos Torres. Josefa	M	51	V	—	Sus labores	Si
19	Cabrero Sevillano. Vicente	V	40	C	—	Pastor	Si
20	Calle García. Francisco	V	51	C	—	Peón caminero	Si
21	Casado Casado. Juan	V	39	C	—	Jornalero	Si
22	Casado Domínguez. Constantino	V	41	C	—	Idem	Si
23	Casado Domínguez. Gregorio	V	46	C	—	Idem	Si
24	Casado Portela. Juan	V	67	C	Santovenia	Idem	No
25	Casado Portela. Marcos	V	70	C	—	Idem	Si
26	Chamorro Chamorro. Santos	V	31	C	—	Labrador	Si
27	Chamorro García. Ascensión	M	51	V	—	Sus labores	Si
28	Chamorro García. Emilio	V	61	C	—	Labrador	Si
29	Chamorro García. Eulalio	V	54	C	—	Idem	Si
30	Chamorro García. Eusebio	V	57	C	—	Idem	Si
31	Chamorro García. Marciano	V	50	C	—	Idem	Si
32	Domingo Gozalo. Antonio	V	39	C	—	Idem	Si
33	Domingo Montalvo. Julián	V	46	C	Jemenuño	Carpintero	Si
34	Domingo Pérez. Agustín	V	38	C	Santovenia	Labrador	Si
35	Domingo Yuste. Agustín	V	52	C	Jemenuño	Idem	Si
36	Dueñas Andrés. Fausto	V	31	C	—	Jornalero	Si
37	Dueñas Arribas. Victoriano	V	70	C	—	Ganadero	No
38	Dueñas Marugán. Tomás	V	37	C	Santovenia	Jornalero	Si
39	Esteban Maroto. Fidencio	V	45	C	—	Labrador	Si
40	Estebaranz Olmos. Leonardo	V	35	C	—	Peón caminero	Si
41	Francisco Cuesta. Leocricia	M	39	V	Santovenia	Sus labores	Si
42	Gacimartín Sanz. Evaristo	V	59	C	Jemenuño	Jornalero	Si
43	Galán Ramiro. Dalmacio	V	37	C	Santovenia	Albañil	Si
44	García Bermejo. Bonifacio	V	48	C	Jemenuño	Labrador	Si
45	García Burgos. Vicente	V	63	V	—	Idem	Si

Número	APELLIDOS Y NOMBRE del Elector	SEXO (V) (M)	EDAD Años cumplidos en 1945	ESTADO Civil — S. C. V.	DOMICILIO (Entidad) (Calle y número)	PROFESION	Instrucción
46	García Casado. Emilia	M	63	V	Jemenuño	Sus labores	No
47	García Domingo. Rafael	V	40	C	—	Jornalero	Si
48	García García. Constancio	V	25	C	—	Idem	Si
49	García Gozalo. Justo	V	55	C	Santovenia	Labrador	Si
50	García Llorente. Manuel	V	74	C	—	Idem	Si
51	García Sastre. Serapio	V	62	C	Jemenuño	Idem	Si
52	Garcillán Puente. Román	V	42	C	Santovenia	Jornalero	Si
53	Gil Pabón. Honorio	V	42	C	Jemenuño	Idem	Si
54	González Andrés. Anastasio	V	65	C	Santovenia	Labrador	Si
55	González Andrés. Fructuoso	V	49	C	Jemenuño	Panadero	Si
56	González Andrés. León	V	58	C	—	Labrador	Si
57	González Casado. Antoliano	V	34	C	—	Idem	Si
58	González Galán. Daniel	V	36	C	—	Idem	Si
59	Gozalo Francisco. Eleuterio	V	39	S	Santovenia	Idem	Si
60	Herranz Sobrado. Miguel	V	41	S	Jemenuño	Sacerdote	Si
61	Jorge Ramiro. Clemente	V	42	C	Santovenia	Labrador	Si
62	Luengo Gómez. Liborio	V	70	C	—	Subsidio vejez	Si
63	Llorente Domingo. Petra	M	79	V	Jemenuño	Sus labores	Si
64	Llorente Domingo. Ulpiano	V	50	C	—	Labrador	Si
65	Llorente Olalla. Cayetano	V	61	C	—	Idem	Si
66	Llorente Olalla. Honorio	V	44	C	—	Idem	Si
67	Llorente Olalla. Leoncio	V	50	C	—	Idem	Si
68	Maroto Alonso. Matilde	M	54	V	Santovenia	Sus labores	Si
69	Maroto Palomo. Modesto	V	43	C	—	Jornalero	Si
70	Molina Sanz. Fausto	V	44	C	Jemenuño	Idem	Si
71	Monterrubio Gacimartín. Gregorio	V	61	C	Santovenia	Idem	Si
72	Monterrubio Hernangómez. Pascual	V	53	C	—	Idem	No
73	Muñoz Núñez. Cecilio	V	61	C	—	Idem	Si
74	Nieto Muñoz. Casimiro	V	58	C	Jemenuño	Médico	Si
75	Pabón Aparicio. Rafael	V	74	C	Santovenia	Jornalero	No
76	Palomo Gómez. Abdón	V	67	C	—	Labrador	Si
77	Pardo Casado. Rafael	V	57	C	Jemenuño	Idem	Si
78	Peñalosa Gozalo. Feliciano	V	47	C	Santovenia	Jornalero	Si
79	Peñalosa Gozalo. Victoriano	V	51	C	—	Herrero	Si
80	Pérez Robledo. Anastasio	V	35	S	—	Jornalero	Si
81	Ramiro García. Angel	V	71	C	—	Labrador	Si
82	Ramiro García. Restituto	V	63	C	Jemenuño	Idem	Si
83	Rincón Perlado. Eleuterio	V	40	C	—	Jornalero	Si
84	Rivilla Sacristán. Pablo	V	52	C	—	Idem	Si
85	Rodao Ramiro. Julián	V	30	C	—	Labrador	Si
86	Rubio Aceves. Gregorio	V	83	C	—	Idem	Si
87	Rubio Sanz. Virgilio	V	51	C	—	Herrero	Si
88	Rubio Sanz. Wenceslao	V	43	C	—	Jornalero	Si
89	Sacristán Gómez. Ventura	V	66	C	—	Idem	Si
90	Sánchez Burgos. José	V	63	V	—	Labrador	Si
91	Sánchez Domingo. Pascuala	M	66	V	Santovenia	Sus labores	Si
92	Sanz Aguado. Crescencio	V	40	C	Jemenuño	Jornalero	Si
93	Sanz Aguado. Nicolás	V	54	C	—	Labrador	Si
94	Sanz Aguado. Pedro	V	57	V	—	Idem	Si
95	Sanz Aguado. Roque	V	49	C	—	Jornalero	Si
96	Sanz González. Baldomero	V	52	C	—	P. caminero	Si
97	Sanz Llorente. Adolfo	V	33	C	—	Industrial	Si
98	Sanz Monterrubio. Adrián	V	78	C	—	Secretaro jubilado	Si
99	Sanz Rivilla. Avelino	V	49	C	—	Jornalero	Si
100	Sastre Burgos. Jesús	V	31	C	—	Labrador	Si
101	Sastre Burgos. José	V	43	C	Santovenia	Idem	Si
102	Sastre Burgos. Saturnino	V	36	C	Jemenuño	Carpintero	Si
103	Sastre Pablo. Agustina	M	73	V	—	Sus labores	Si
124	Sastre Pablos. Francisco	V	70	C	—	Carpintero	Si
105	Sevillano Gacimartín. Nemesio	V	51	V	—	Jornalero	Si
106	Tejedor Bernardos. Diómedes	V	37	C	Santovenia	Labrador	Si
107	Tejedor Bernardos. Mariano	V	43	C	Jemenuño	Idem	Si
108	Tejedor Bernardos. Tomás	V	39	C	Santovenia	Idem	Si
109	Torres Sancho. Felipe	V	40	C	Jemenuño	Panadero	Si
110	Torres Sancho. Pablo	V	43	C	—	Labrador	Si

Número	APELLIDOS Y NOMBRE del Elector	SEXO (V) (M)	EDAD Años cumplidos en 1945	ESTADO Civil — S. C. V.	DOMICILIO (Entidad) (Calle y número)	PROFESION	INSTRUCCION
111	Villaverde Martín. Juana.....	M	63	V	Jemeñuno.....	Sus labores.....	Si

Certifico: *Que la presente lista es la definitiva de electores, formada según Decreto de la Presidencia de 29 de Septiembre de 1945.—Segovia, 26 de Enero de 1946.*

V.º B.º:
El Presidente de la Junta Provincial del Censo Electoral
Félix García Huerta

El Jefe Provincial de Estadística,
Ricardo Palomo

MINISTERIO DE TRABAJO — DIRECCION GENERAL DE ESTADISTICA

Censo Electoral de 1945

PROVINCIA DE SEGOVIA — Municipio de JUARROS DE RIOMOROS

Distrito único.—Sección única.

Lista definitiva de electores

Número	APELLIDOS Y NOMBRE del Elector	SEXO (V) (M)	EDAD Años cumplidos en 1945	ESTADO Civil — S. C. V.	DOMICILIO (Entidad) (Calle y número)	PROFESION	INSTRUCCION
1	Andrés Monjas. Gregorio	V	44	C	Juarros	Agricultor	Si
2	Antón Pacheco. Mariano	V	68	C	—	Idem	Si
3	Borreguero Antón. Justo	V	64	C	—	Idem	Si
4	Calle Garrido. Benigno	V	50	C	—	Jornalero	Si
5	Calle Garrido. Cesáreo	V	57	V	—	Idem	Si
6	Calle Llanos. Paulino	V	48	C	—	Idem	Si
7	Campos Sánchez. Gerardo	V	52	C	San Pedro	Idem	Si
8	Casado Yagüe. Manuel	V	34	C	Juarros	Idem	Si
9	Esteban García. Fulgencio	V	38	C	—	Agricultor	Si
10	García Núñez. Celestino	V	63	C	—	Jornalero	Si
11	Garcillán Casado. Joaquín	V	47	S	—	Agricultor	Si
12	Garcillán Monjas. Teótimo	V	33	C	—	Idem	Si
13	González Llorente. Robustiano	V	68	C	—	Idem	Si
14	Heredero Martín. Tomás	V	58	C	—	Jornalero	No
15	Herranz Pablos. Manuel	V	68	C	—	Idem	No
16	Herrero García. Moisés	V	63	C	—	Agricultor	Si
17	Herrero Llorente. Anatolio	V	29	C	—	Idem	Si
18	Herrero Mateos. Pedro	V	61	C	—	Jornalero	Si
19	Llanos Osma. Mariana	M	77	V	—	Sus labores	Si
20	Llorente García. Mariano	V	66	C	—	Agricultor	Si
21	Llorente García. María	M	62	V	—	Sus labores	Si
22	Llorente González. Bernardino	V	53	C	—	Agricultor	Si
23	Llorente González. Teódula	M	56	C	—	Sus labores	Si
24	Manso Gil Victoriano	V	41	C	—	Agricultor	Si
25	Manso Martín. José	V	40	C	—	Idem	Si
26	Manso Miguel. Andrés	V	69	C	—	Idem	Si
27	Martín Sancho. Constantino	V	36	C	—	Idem	Si
28	Martín Sancho. Tristán	V	37	C	—	Jornalero	Si
29	Martínez Crespo. Silvina	M	27	S	—	Maestra	Si
30	Marugán Muñoz. Enrique	V	48	C	—	Hortelano	Si
31	Meléndez Hernargómez. Joaquín	V	52	C	—	Agricultor	Si
32	Moreno Llorente. Asterio	V	38	C	—	Idem	Si
33	Moreno Llorente. Restituto	V	40	C	—	Hortelano	Si
34	Muñoz Moreno. Clara	M	79	V	—	Sus labores	No
35	Núñez Andrés. Facundo	V	41	C	—	Jornalero	Si
36	Núñez Herranz. Isabel	M	64	V	—	Sus labores	Si
37	Pablos García. Celestino	V	40	C	—	Jornalero	Si
38	Pablos García. Desiderio	V	38	C	—	Idem	Si
39	Pablos Garcillán. Cándido	V	50	C	—	Agricultor	Si
40	Pablos Garcillán. Juan	V	78	C	—	Herrero	Si
41	Pablos Garcillán. Mariano	V	51	C	—	Agricultor	Si
42	Pablos Sancho. José	V	30	C	San Pedro	Idem	Si
43	Pablos Sancho. Lucio	V	28	C	—	Idem	Si
44	Pablos Yagüe. Leoncio	V	64	V	—	Idem	Si
45	Pablos Yagüe. Mariano	V	60	C	—	Idem	Si

Número	APELLIDOS Y NOMBRE del Elector	SEXO (V) (M)	EDAD Años cumplidos en 1945	ESTADO Civil — S. C. V.	DOMICILIO (Entidad) (Calle y número)	PROFESION	INSTRUCCION
46	Pacheco Núñez. Dionisio	V	31	C	Juarros	Jornalero	Si
47	Pérez Martín. Ricardo	V	33	C	Juarros	Mutilado	No
48	Pérez Torrejón. Petra	M	82	V	—	Sus labores	No
49	Rodríguez Arribas. Fileto	V	58	C	San Pedro	Molinero	Si
50	Rodríguez Moreno. Santiago	V	31	C	Juarros	Panadero	Si
51	Sacristán Aguado. Arsenio	V	55	C	—	Agricultor	Si
52	Sacristán Borreguero. Valentín	V	30	S	—	Secretario	Si
53	Sancho Gómez. Bibiana	M	60	V	—	Sus labores	Si
54	Sancho Llorente. Julia	M	44	V	—	Idem	No
55	Sanz Pérez. Pablo	V	51	C	—	Jornalero	Si
56	Sanz Sántos. Beranio	V	56	C	—	Industrial	Si
57	Sanz Santos. Pedro	V	50	C	—	Idem	Si
58	Sanz Villaverde. Juán	V	43	C	—	Jornalero	Si
59	Tejero Andrés. Gerardo	V	41	C	—	Agricultor	Si
60	Torrego Herrero. José	V	55	V	—	Idem	Si

Certifico: *Que la presente lista es la definitiva de electores, formada según Decreto de la Presidencia de 29 de Septiembre de 1945.—Segovia, 26 de Enero de 1946.*

V.º B.º:
El Presidente de la Junta Provincial del Censo Electoral
Félix García Huerta

El Jefe Provincial de Estadística,
Ricardo Palomo

MINISTERIO DE TRABAJO — DIRECCION GENERAL DE ESTADISTICA

Censo Electoral de 1945

PROVINCIA DE SEGOVIA — Municipio de JUARROS DE VOLTOYA

Distrito único.—Sección única.

Lista definitiva de electores

Número	APELLIDOS Y NOMBRE del Elector	SEXO (V) (M)	EDAD Años cumplidos en 1945	ESTADO Civil — S. C. V.	DOMICILIO (Entidad) (Calle y número)	PROFESION	INSTRUCCION
1	Acebes Faraldos. Mariano	V	48	C	Juarros de Voltoya	Jornalero	Si
2	Agüero Martín. Valeriano	V	38	C	—	Herrero	Si
3	Alvarez García. Ciriaco	V	45	C	—	Jornalero	Si
4	Anaya Bernardos. Ricardo	V	44	C	—	Idem	No
5	Bajo Casado. Eladio	V	43	C	—	Idem	Si
6	Bayón Redondo. Antonia	M	81	V	—	Sus labores	No
7	Bercial García. Miguel	V	68	C	—	Jornalero	No
8	Bernardos Etreros. Baldomero	V	54	C	—	Idem	No
9	Bernardos Martín. Heliodoro	V	66	C	—	Idem	Si
10	Blanco Alvaro. Demetrio	V	50	C	—	Idem	Si
11	Borreguero Entero. Francisco	V	59	C	—	Secretario	Si
12	Cantos Sacristán. Serafín	V	47	C	—	Labrador	Si
13	Casado Domingo. Blas	V	75	C	—	Jornalero	Si
14	Casado Hurtado. Bruno	V	49	C	—	Idem	No
15	Casado Martín. Ismael	V	44	C	—	Pastor	Si
16	Casado Palomo. Moisés	V	36	C	—	Jornalero	Si
17	Crespos García. Teófilo	V	33	C	—	Idem	Si
18	Cuesta López. Eusebio	V	63	C	—	Labrador	Si
19	Cuesta López. Evaristo	V	61	C	—	Idem	Si
20	Cuesta Llorente. Acisclo	V	61	C	—	Idem	Si
21	Cuesta Llorente. Eliseo	V	61	C	—	Idem	Si
22	Cuesta Llorente. Ismael	V	51	C	—	Idem	Si
23	Cuesta Llorente. Leandro	V	46	C	—	Idem	Si
24	Cuesta Sastre. Andrés	V	34	C	—	Idem	Si
25	Domingo Sanz. Rita	M	30	V	—	Sus labores	Si
26	Domínguez García. Teodora	M	33	C	—	Maestra Nacional	Si
27	Dueñas Bayón. Dionisio	V	36	C	—	Jornalero	No
28	Esteban Cuesta. Adolfo	V	56	C	—	Labrador	Si
29	Esteban Cuesta. Crescenciano	V	59	S	—	Idem	Si
30	Faraldos Llorente. Eladio	V	55	C	—	Idem	Si
31	Faraldos Martín. Marcelino	V	63	C	—	Jornalero	Si
32	Faraldos Martín. Santiago	V	72	C	—	Idem	Si
33	Faraldos Yuguero. Teófilo	V	48	C	—	Hortelano	Si
34	Fernández Brañas. Angel	V	30	C	—	Jornalero	Si
35	Fernández Gómez. Deogracias	V	52	C	—	Hortelano	Si
36	Fernández Gómez. Félix	V	65	C	—	Labrador	No
37	Fernández Gómez. Jacinto	V	55	C	—	Jornalero	Si
38	Frutos Valverde. Sotero	V	34	C	—	Idem	Si
39	Frutos Yuste. Juan	V	39	C	—	Labrador	Si
40	Fuentes Fernández. Emilio	V	48	C	—	Médico	Si
41	Galán Lorenzo. Gregorio	V	54	C	—	Jornalero	Si
42	Galán Ramiro. Valeriano	V	35	C	—	Cartero	Si
43	Galindo Bartolomé. Antonio	V	76	C	—	Labrador	Si
44	Galindo Jorge. Donato	V	46	C	—	Idem	Si
45	Galindo Jorge. Sofía	M	49	V	—	Idem	Si

Número	APELLIDOS Y NOMBRE del Elector	SEXO (V) (M)	EDAD Años cumplidos en 1945	ESTADO Civil — S. C. V.	DOMICILIO (Entidad) (Calle y número)	PROFESION	INSTRUCCION
46	García Escudero. Acacio	V	61	C	Juarros de Voltoya	Labrador	Si
47	García Escudero. Jaime	V	53	C	—	Idem	Si
48	García García. Abelardo	V	56	C	—	Idem	Si
49	García García. Agustín	V	52	C	—	Idem	Si
50	García García. Antonio	V	49	C	—	Sastre	Si
51	García García. Juan Manuel	V	41	C	—	Idem	Si
52	García García. Segundo	V	43	C	—	Labrador	Si
53	García Herrero. Florentino	V	66	C	—	Idem	Si
54	García Llorente. Marcelo	V	57	S	—	Idem	Si
55	García Nicolás. Juliana	M	68	V	—	Sus labores	Si
56	García Pinilla. Pablo	V	45	C	—	Hortelano	Si
57	García Piquero. Mariano	V	43	C	—	Jornalero	Si
58	García Sevillano Amancia	M	54	V	—	Labrador	Si
59	García Sevillano. Jorge	V	49	C	—	Idem	Si
60	García Sevillano. Luciano	V	59	C	—	Idem	Si
61	García Sevillano. Modesta	M	56	V	—	Sus labores	Si
62	Garcillán Beces. Mauro	V	44	S	—	Sacerdote	Si
63	Gómez Merinero. Sofía	M	54	V	—	Industrial	Si
64	González Hernández. Jesusa	M	41	V	—	Idem	Si
65	Gorgojo Faraldos. Germán	V	41	C	—	Labrador	Si
66	Heredero Velasco. Esteban	V	40	C	—	Jornalero	Si
67	Heredero Velasco. Segundo	V	61	C	—	Labrador	Si
68	Herranz Lázaro. Sira	M	40	V	—	Sus labores	Si
69	Jorge Bartolomé. Bernardino	V	46	C	—	Labrador	Si
70	Jorge Heredero. Antonio	V	39	C	—	Hortelano	Si
71	Jorge Heredero. Benita	M	41	V	—	Sus labores	Si
72	Jorge Llorente. Rodolfo	V	59	C	—	Labrador	Si
73	López Pérez. Teodora	M	80	V	—	Sus labores	Si
74	Martín Cuesta. Amalio	V	71	C	—	Labrador	Si
75	Martín González. Mariano	V	61	C	—	Idem	Si
76	Martín González. Santiago	V	67	C	—	Idem	Si
77	Martín Martín. Teófilo	V	42	C	—	Molinero	Si
78	Martín Obregón. Aurelio	V	56	C	—	Labrador	Si
79	Martín Obregón. Beatriz	M	57	C	—	Sus labores	Si
80	Martín Sánchez. Demetrio	V	64	C	—	Labrador	Si
81	Martín Sánchez. Venancio	V	66	C	—	Jornalero	Si
82	Martín Sanz. Telesforo	V	71	V	—	Idem	Si
83	Martín Villacorta. José	V	53	C	—	Labrador	Si
84	Marugán Burgos. Celiano	V	61	C	—	Idem	Si
85	Marugán Sánchez. Bernardo	V	27	C	—	Idem	Si
86	Marugán Sánchez. Gregorio	V	32	C	—	Idem	Si
87	Marugán Sánchez. Pedro	V	35	C	—	Idem	Si
88	Merinero Gómez. Lucio	V	28	C	—	Idem	Si
89	Monterrubio Aguado. Honorato	V	32	C	—	Jornalero	Si
90	Monterrubio Sanz. Bernardo	V	29	C	—	Labrador	Si
91	Moreno Rojo. Alfonso	V	42	C	—	Jornalero	Si
92	Moreno Rojo. Aurelio	V	56	C	—	Idem	Si
93	Moreno Rojo. David	V	55	C	—	Idem	Si
94	Obregón Heras. Maximiliano	V	41	C	—	Labrador	Si
95	Obregón Llorente, Teodoro	V	33	C	—	Idem	Si
96	Obregón Renedo. Eliecer	V	54	C	—	Idem	Si
97	Obregón Sánchez. Venancio	V	28	C	—	Jornalero	Si
98	Obregón Sancho. Román	V	78	C	—	Labrador	Si
99	Pablos Heredero. Silviano	V	27	C	—	Jornalero	Si
100	Peña Galán. Félix	V	42	C	—	Idem	Si
101	Pérez Llorente. Emilio	V	39	C	—	Labrador	Si
102	Renedo Sacristán. Juan	V	58	C	—	Jornalero	Si
103	Rojo Canora. Eulalia	M	57	V	—	Sus labores	No
104	Roldán Sancho. Clemencio	V	52	C	—	Panadero	Si
105	Rubio Luengo. Florencio	V	43	C	—	Jornalero	Si
106	Rubio Luengo. Mariano	V	39	C	—	Idem	Si
107	Rubio Luengo. Obdulio	V	34	C	—	Caminero	Si
108	Sacristán Gómez. Plácido	V	80	V	—	Subsidiado	Si
109	Sacristán Santos. Miguel	V	53	C	—	Labrador	Si
110	Saez González. José	V	34	C	—	Jornalero	Si

Número	APELLIDOS Y NOMBRE del Elector	SEXO (V) (M)	EDAD Años cumplidos en 1945	ESTADO Civil — S. C. V.	DOMICILIO (Entidad) (Calle y número)	PROFESION	INSTRUCCIÓN
111	Sainz López. Gervasio	V	51	C	Juarros de Voltoya	Industrial	Si
112	Sánchez González. Teodosio	V	53	C	—	Labrador	Si
113	Santiago Llorente. Vicente	V	50	C	—	Industrial	Si
114	Santos Bravo. Pantaleón	V	34	C	—	Jornalero	Si
115	Santos Sanz. Leoncio	V	53	C	—	Idem	Si
116	Santos Sanz. Patricio	V	68	C	—	Idem	Si
117	San Vicente Arranz. Marcos	V	48	C	—	Guardia civil	Si
118	Sanz Agüero. Casimiro	V	27	C	—	Jornalero	Si
119	Sanz Calle. Gregorio	V	45	C	—	Idem	Si
120	Sanz Calle. Joaquín	V	63	C	—	Labrador	Si
121	Sanz Martín. Eleuterio	V	44	C	—	Jornalero	Si
122	Sanz Martín. Eusebio	V	60	C	—	Labrador	Si
123	Sanz Martín. Marina	M	55	V	—	Sus labores	No
124	Sanz Oso. Feliciano	V	40	C	—	Jornalero	Si
125	Sanz Sanz. Emilio	V	56	C	—	Panadero	Si
126	Sastre Benito. Angel	V	30	C	—	Labrador	Si
127	Serrano García. Rufo	V	44	C	—	Jornalero	Si
128	Serrano Velasco. Verónica	M	58	V	—	Sus labores	Si
129	Temiño García. Fermín	V	53	C	—	Labrador	Si
130	Temiño García. Primitivo	V	51	C	—	Herrero	Si
131	Tomé Pérez. Amalia	M	64	V	—	Labrador	Si
132	Torreño Feijoó. Balbino	V	44	C	—	Maestro nacional	Si
133	Vacas Martín. Leoncio	V	56	C	—	Jornalero	Si
134	Valverde Frutos. Bonifacia	M	68	V	—	Labrador	No
135	Velasco Casado. Frutos	V	31	C	—	Jornalero	Si

Certifico: *Que la presente lista es la definitiva de electores, formada según Decreto de la Presidencia de 29 de Septiembre de 1945.— Segovia, 26 de Enero de 1946.*

V.º B.º:
El Presidente de la Junta Provincial del Censo Electoral,
Félix García Huerta

El Jefe Provincial de Estadística
Ricardo Palomo

MINISTERIO DE TRABAJO — DIRECCION GENERAL DE ESTADISTICA

Censo Electoral de 1945

PROVINCIA DE SEGOVIA — Municipio de LABAJOS

Distrito único.—Sección única.

Lista definitiva de electores

Número	APELLIDOS Y NOMBRE del Elector	SEXO (V) (M)	EDAD Años cumplidos en 1945	ESTADO Civil — S. C. V.	DOMICILIO (Entidad) (Calle y número)	PROFESION	INSTRUCCIÓN
1	Aguña Plaza. Alejandro	V	56	C	Labajos	Labrador	Si
2	Aguña Plaza. Virgilio	V	40	C	—	Idem	Si
3	Almarza García. Primo	V	49	C	—	Idem	Si
4	Almarza Valriveras. Felipe	V	57	C	—	Idem	Si
5	Alvarez Domirguez. Severiana	M	38	V	—	Sus labores	Si
6	Arévalo Estevez. Eugenio	V	56	C	—	Labrador	Si
7	Arteaga Gómez. Nieves	M	64	V	—	Sus labores	Si
8	Barreno Torreño. Juan	V	52	C	—	Jornalero	Si
9	Barrios Marinas. Hermenegilda	M	83	V	—	Sus labores	Si
10	Bernardos Pérez. Beatriz	M	55	V	—	Idem	Si
11	Cabrero Aguado. Vicente	V	28	C	—	Labrador	Si
12	Calle Cerro. Demetrio	V	57	C	—	Idem	Si
13	Carreras Aguña. Ignacio	V	70	C	—	Idem	Si
14	Carreras Gómez. Herminio	V	34	C	—	Idem	Si
15	Domínguez Barrios. Pablo	V	42	C	—	Idem	Si
16	Domínguez Barrios. Pedro	V	54	C	—	Cartero	Si
17	Domínguez Domínguez. Manuel	V	43	C	—	Jornalero	Si
18	Domínguez Hernandez. Catalina	M	77	V	—	Sus labores	Si
19	Domínguez Martín. Blas	V	75	C	—	Jornalero	Si
20	Escudero García. Francisco	V	58	C	—	Labrador	Si
21	Estevez García. Prudencia	M	81	V	—	Sus labores	Si
22	Estevez Gómez. Escolástica	M	63	S	—	Idem	Si
23	Estevez Pajares. Agapito	V	47	C	—	Jornalero	Si
24	Frechel Aguña. Saturnino	V	53	S	—	Labrador	Si
25	Frechel Aguña. Tomás	V	65	S	—	Jornalero	Si
26	Frechel Gómez. Agustín	V	59	C	—	Labrador	Si
27	Fuentes Gozalo. Germán	V	43	C	—	Idem	Si
28	García Aguña. Eustasio	V	30	C	—	Idem	Si
29	García Albornos. Nemesio	V	65	C	—	Idem	Si
30	García Bernardos. Cayetano	V	68	C	—	Industrial	Si
31	García Bernardos. Félix	V	72	C	—	Labrador	Si
32	García Bernardos. Petronilo	V	49	C	—	Jornalero	Si
33	García Bernardos. Teodora	M	70	V	—	Sus labores	Si
34	García Díez. Luis	V	42	C	—	Jornalero	Si
35	García Domínguez. Albino	V	39	C	—	Industrial	Si
36	García Estevez. Mariano	V	34	C	—	Idem	Si
37	García Estevez. Pedro	V	35	C	—	Idem	Si
38	García García. Andrés	V	38	C	—	Jornalero	Si
39	García García. Francisco	V	46	C	—	Idem	Si
40	García García. Jerónimo	V	77	C	—	Labrador	Si
41	García García. Miguel	V	34	C	—	Guardia Civil	Si
42	García García. Petra	M	88	V	—	Sus labores	No
43	García Gómez. Vicenta	M	82	V	—	Idem	No
44	García Jiménez. Francisco	V	65	C	—	Jornalero	Si
45	García Lobato. Julián	V	30	C	—	Idem	Si

Número	APELLIDOS Y NOMBRE del Elector	SEXO (V) (M)	EDAD Años cumplidos en 1945	ESTADO Civil — S. C. V.	DOMICILIO (Entidad) (Calle y número)	PROFESION	INSTRUCCION
46	García Maroto, Jerónimo	V	65	V	Labajos	Labrador	No
47	García Martín, Domingo	V	52	C	—	Jornalero	Si
48	García Martín, Emilio	V	53	C	—	Idem	Si
49	García Martín, Victoriana	M	76	V	—	Sus labores	Si
50	García Melendez, Miguel	V	55	C	—	Jornalero	Si
51	García Moreno, Antonio	V	38	C	—	Idem	No
52	García Muñoz, Gabriel	V	53	C	—	Labrador	Si
53	García Sacristán, Andrés	V	67	V	—	Idem	Si
54	García Serrano, Dominga	M	62	V	—	Sus labores	Si
55	Gómez Carro, Amancio	V	48	C	—	Labrador	No
56	Gómez Estevez, Segundo	V	53	C	—	Jornalero	Si
57	Gómez Gómez, Feliciano	V	55	C	—	Idem	Si
58	González Bragado, Felipe	V	67	C	—	Idem	Si
59	González Bragado, Mariano	V	60	C	—	Pastor	Si
60	González González, Fidel	V	26	S	—	Secretario	Si
61	Heredero Marugán, Germana	M	51	V	—	Sus labores	Si
62	Hernandez Aguña, Mariano	V	67	C	—	Jornalero	No
63	Herrero Barba, Librado	V	40	C	—	Industrial	Si
64	Jiménez Gómez, Antonia	M	59	V	—	Sus labores	No
65	Manchón Gutiérrez, Alberto	V	38	S	—	Médico	Si
66	Martín García, Angela	M	72	V	—	Sus labores	Si
67	Martín García, Hipólito	V	49	C	—	Labrador	Si
68	Martín García, José	V	54	C	—	Idem	Si
69	Martín Gómez, Agapito	V	65	C	—	Idem	Si
70	Martín Gómez, Basilio	V	65	C	—	Idem	Si
71	Martín Gómez, Faustino	V	54	C	—	Jornalero	Si
72	Martín Hernández, Eugenio	V	53	C	—	Idem	Si
73	Martín Martín, Máximo	V	34	C	—	Idem	Si
74	Martín Mayoral, Francisco	V	47	C	—	Idem	Si
75	Martín Muñoz, Alejandra	M	80	V	—	Sus labores	Si
76	Martín Muñoz, Anastasio	V	41	C	—	Jornalero	Si
77	Martín Muñoz, Mariano	V	38	S	—	Industrial	Si
78	Martín Pérez, Sergia	M	54	V	—	Sus labores	Si
79	Mayoral Hernández, Pedro	V	73	C	—	Jornalero	Si
80	Mayoral Valverde, José	V	56	C	—	Idem	Si
81	Mercado Jorge, Basilides	V	36	C	—	Labrador	Si
82	Merinero Arévalo, Lucas	V	63	V	—	Idem	Si
83	Montes García, Anselmo	V	53	C	—	Industrial	Si
84	Muñoz García, Arsenio	V	65	C	—	Labrador	Si
85	Pajares Martín, Juan	V	74	V	—	Jornalero	Si
86	Pajares Mauricio, Mariano	V	49	C	—	Labrador	Si
87	Palomo Garcimartín, Isidro	V	47	C	—	Albañil	Si
88	Palomo Garcimartín, Rufino	V	45	C	—	Idem	Si
89	Pascual Aguña, Mariano	V	69	C	—	Peón caminero	Si
90	Peña Pascual, Ezequiela	M	73	V	—	Sus labores	Si
91	Peña Peña, Hipólito	V	38	C	—	Castrador	Si
92	Pérez Domínguez, Agapito	V	45	V	—	Labrador	Si
93	Pérez Domínguez, Agustín	V	41	C	—	Idem	Si
94	Pérez García, Toribia	M	75	V	—	Sus labores	Si
95	Pérez Merinero, María	M	58	V	—	Idem	Si
96	Pérez Merinero, Sabina	M	63	V	—	Idem	Si
97	Rivero Verde, Simeón	V	58	C	—	Pastor	Si
98	Rodríguez Pérez, Isabel	M	58	V	—	Sus labores	Si
99	Salgado Pérez, Angel	V	45	C	—	Jornalero	Si
100	Sánchez Arévalo, Agapito	V	56	C	—	Labrador	Si
101	Sánchez Martín, Juan	V	42	C	—	Herrero	Si
102	Sanz Triviño, Nicasio	V	56	C	—	Labrador	Si
103	Serrano Pérez, Ramona	M	86	V	—	Sus labores	No
104	Valriberas Aguña, Blas	V	30	C	—	Jornalero	Si
105	Valriberas Aguña, Francisco	V	36	C	—	Idem	Si
106	Valriberas Bernardos, Fructuoso	V	36	C	—	Labrador	Si
107	Valriberas Delgado, Jacinto	V	78	V	—	Enfermo	Si
108	Valriberas García, Angel	V	32	V	—	Jornalero	Si
109	Valriberas García, Leoncio	V	36	C	—	Labrador	Si
110	Vidal Fernández, Manuel	V	38	C	—	Guardia Civil	Si

Certifico: *Que la presente lista es la definitiva de electores, formada según Decreto de la Presidencia de 29 de Septiembre de 1945.—Segovia, 26 de Enero de 1946.*

V.º B.º:
El Presidente de la Junta Provincial del Censo Electoral
Félix García Huerta

El Jefe Provincial de Estadística,
Ricardo Palomo

MINISTERIO DE TRABAJO — DIRECCION GENERAL DE ESTADISTICA

Censo Electoral de 1945

PROVINCIA DE SEGOVIA — Municipio de LAGUNA DE CONTRERAS

Distrito único.—Sección única.

Lista definitiva de electores

Número	APELLIDOS Y NOMBRE del Elector	SEXO (V) (M)	EDAD Años cumplidos en 1945	ESTADO Civil — S. C. V.	DOMICILIO (Entidad) (Calle y número)	PROFESION	Instruccion
1	Alonso Expósito Félix	V	56	C	Laguna	Pastor	Si
2	Alonso Monja. Manuel	V	67	S	—	Sacerdote	Si
3	Andrés Andrés. Pío	V	53	C	—	Labrador	Si
4	Andrés Andrés. Saturnino	V	51	C	—	Idem	Si
5	Andrés Hernando. Jesusa	M	65	V	—	Sus labores	Si
6	Andrés Hernando. Mariano	V	35	C	—	Labrador	Si
7	Andrés Hernando. Pablo	V	33	C	—	Idem	Si
8	Andrés Izquierdo. Eloy	V	50	C	—	Idem	Si
9	Andrés Ortega. Benita	M	41	V	—	Sus labores	Si
10	Andrés Ortega. Mariano	V	58	C	—	Labrador	Si
11	Andrés Pajares. Baldomero	V	55	C	—	Idem	Si
12	Andrés Pajares. Ciriaco	V	46	C	—	Idem	Si
13	Andrés Paúl. Máximo	V	30	C	—	Idem	Si
14	Andrés Serrano. Pedro	V	44	C	—	Idem	Si
15	Arévalo Navajo. Florentino	V	35	C	Vivar	Idem	Si
16	Arévalo Navajo. Juan	V	43	C	—	Idem	Si
17	Arranz Andrés. Cristina	M	68	V	Laguna	Sus labores	Si
18	Arranz Arranz. Alejandro	V	31	C	—	Leñador	Si
19	Arranz Arranz. Cirilo	V	58	C	—	Idem	Si
20	Arranz Carrascal. Felipe	V	59	V	—	Idem	Si
21	Arranz Izquierdo. Eugenio	V	78	V	—	Idem	Si
22	Arranz Mansilla. Consuelo	M	72	V	—	Sus labores	Si
23	Arranz Miguel. Marcelina	M	75	V	—	Idem	Si
24	Arranz Regidor. Gabriel	V	29	C	—	Labrador	Si
25	Arranz Salvador. Juana	M	42	V	—	Sus labores	Si
26	Asenjo Calvo. Emiliano	V	44	C	—	Labrador	Si
27	Asenjo Calvo. Eusebio	V	33	C	—	Idem	Si
28	Asenjo Navas. Patricio	V	71	C	—	Idem	Si
29	Bautista Cano. Dionisio	V	61	C	—	Idem	Si
30	Benito Bayón. Marcelino	V	61	C	Vivar	Idem	Si
31	Burgoa Lagunilla. Daniel	V	50	C	Laguna	Médico	Si
32	Cabrero Andrés. Clemente	V	32	C	—	Labrador	Si
33	Cabrero Andrés. Nicolás	V	47	C	—	Panadero	Si
34	Cabrero Carrascal. Juan	V	74	C	—	Labrador	Si
35	Cabrero Carrascal. Romana	M	69	V	—	Sus labores	Si
36	Cabrero González. Matías	V	63	C	—	Labrador	Si
37	Cabrero Herrero. Santos	V	30	C	—	Herrero	Si
38	Cano Ventura. Nicolás	V	58	C	—	Labrador	Si
39	Carrascal Izquierdo. Paulino	V	42	C	—	Idem	Si
40	Cuenca Calzada. Petra	M	42	V	—	Sus labores	Si
41	Domingo Martín. Estanislao	M	46	V	—	Idem	Si
42	Esteban Giménez. Víctor	V	41	C	—	Labrador	Si
43	Esteban Peñaranda. Urbano	V	68	C	—	Secretario	Si
44	Fernández Velasco. Timoteo	V	42	V	—	Pastor	No
45	Fernández Velasco. Ventura	V	36	C	—	Labrador	Si

Número	APELLIDOS Y NOMBRE del Elector	SEXO (V) (M)	EDAD Años cumplidos en 1945	ESTADO Civil — S. C. V.	DOMICILIO (Entidad) (Calle y número)	PROFESION	INSTRUCCION
46	Ferradas Arranz. Atilana	M	56	V	Laguna	Sus labores	Si
47	Ferradas Arranz. Ciriaco	V	57	C	—	Labrador	Si
48	Ferradas Arranz. Cornelio	V	54	C	—	Idem	Si
49	Ferradas García. Fidel	V	25	C	—	Labrador	Si
50	Francisco Calvo. Juan	V	58	C	—	Carretero	Si
51	Francisco García. Eusebio	V	37	C	—	Labrador	Si
52	Fuente Fuente. Casimiro	V	28	C	Vivar	Idem	Si
53	Fuente Fuente. Justiniano	V	35	C	—	Idem	Si
54	Fuente García. Benito	V	57	C	—	Idem	Si
55	Fuente García. Celestino	V	55	C	—	Idem	Si
56	Fuente García. Isidro	V	59	C	—	Idem	Si
57	Fuente García. Lorenzo	V	68	C	—	Idem	Si
58	Fuente González. Domingo	V	27	C	—	Idem	Si
59	Fuente Melero. Eliseo	V	36	C	Laguna	Idem	Si
60	Fuente Melero. Servando	V	32	S	—	Idem	Si
61	Fuente Parra. Faustino	V	72	C	Vivar	Idem	Si
62	Fuente Parra. Frutos	V	54	C	—	Idem	Si
63	Fuente Parra. Lucio	V	57	C	—	Idem	Si
64	Fuente Pascual. Felipe	V	42	C	—	Idem	Si
65	Fuente Pascual. Mariano	V	37	C	—	Idem	Si
66	Fuente Pascual. Maximino	V	34	C	—	Idem	Si
67	García Andrés. Bruno	V	61	C	Laguna	Idem	Si
68	García Andrés. Doroteo	V	53	C	—	Idem	Si
69	García Andrés. Fructuoso	V	40	C	—	Idem	Si
70	García Andrés. Ignacio	V	50	C	—	Idem	Si
71	García Andrés. Restituto	V	43	C	—	Idem	Si
72	García Arranz. Eutiquio	V	33	C	—	Idem	Si
73	García Arranz. Valentín	V	26	C	—	Idem	Si
74	García Domingo. Jacinto	V	45	C	—	Idem	Si
75	García Domingo. Pablo	V	33	C	—	Idem	Si
76	García Gómez. Marcelino	V	57	C	—	Idem	Si
77	García Nicolás. Pedro	V	50	C	—	Herrador	Si
78	García Paul. Doroteo	V	48	C	—	Industrial	Si
79	García Paul. Juan	V	46	C	—	Labrador	Si
80	García Paul. Pantaleona	M	60	V	—	Sus labores	Si
81	García Rojo. Gabino	V	47	C	—	Labrador	Si
82	García Rojo. Paulino	V	53	C	—	Idem	Si
83	Gil Sanz Alvarez. Florencio	V	70	C	—	Veterinario	Si
84	González Andrés. Alejandro	V	50	C	—	Labrador	Si
85	González Andrés. Cesáreo	V	28	C	—	Idem	Si
86	González Andrés. Gabriel	V	35	C	—	Industrial	Si
87	González Andrés. Manuel	V	67	C	—	Labrador	Si
88	González Andrés. Miguel	V	72	V	—	Idem	Si
89	González Cano. Ambrosio	V	72	V	—	Idem	Si
90	González Cano. Santiago	V	56	C	—	Idem	Si
91	González González. Gabriel	V	57	V	—	Idem	Si
92	González González. Hipólita	M	61	V	—	Sus labores	Si
93	González González. Leonor	M	67	V	—	Idem	No
94	González Manrique. Julián	V	38	C	—	Molinero	Si
95	González Melero. Eduardo	V	32	C	—	Labrador	Si
96	González Melero. Jacinto	V	45	C	—	Idem	Si
97	González Melero. Jesús	V	28	C	—	Idem	Si
98	González Melero. Saturnino	V	43	C	—	Idem	Si
99	González Rodríguez. Venancia	M	69	V	—	Sus labores	Si
100	González Rojo. Bernardino	V	35	C	—	Labrador	Si
101	González Rojo Martín	V	46	C	—	Idem	Si
102	Hernán Frutos. Mariano	V	38	C	—	Idem	Si
103	Hernán Hernán. Daniel	V	57	C	—	Maestro	Si
104	Hernán Minguela. Petronilo	V	56	V	—	Labrador	Si
105	Izquierdo Pastor. Luis	V	63	C	Vivar	Idem	No
106	Lázaro Antón. Manuel	V	32	C	Laguna	Idem	Si
107	Lázaro Antón. Máximo	V	43	C	—	Idem	Si
108	Lázaro Moreno. Vicente	V	48	C	—	Idem	Si
109	Lázaro Postigo. Elías	V	37	C	Vivar	Idem	Si
110	Lobo Arranz. Pedro	V	46	C	Laguna	Idem	Si

Número	APELLIDOS Y NOMBRE del Elector	SEXO (V) (M)	EDAD Años cumplidos en 1945	ESTADO Civil — S. C. V.	DOMICILIO (Entidad) (Calle y número)	PROFESION	INSTRUCCION
111	Martín Melero. Martín	V	56	C	Laguna	Labrador	Si
112	Martín Merino. Antonio	V	60	C	Vivar	Idem	Si
113	Martín Paúl. Rufino	V	44	C	—	Idem	Si
114	Martín Pérez. Pablo	V	26	C	—	Idem	Si
115	Martín Regidor. Rogelio	V	36	C	Laguna	Idem	Si
116	Martín Tomasa. Hermenegildo	V	53	C	Vivar	Idem	No
117	Mayor Peñaranda. Longinos	V	53	C	Laguna	Molinero	Si
118	Mayor Peñaranda. Silviano	V	31	C	—	Idem	Si
119	Melero Frutos. Abundio	V	23	S	—	Labrador	Si
120	Melero Frutos. Argimiro	V	28	C	—	Idem	Si
121	Melero Pérez. Domingo	V	56	C	—	Idem	Si
122	Melero Pérez. Santiago	V	47	C	—	Idem	Si
123	Melero Sondesa. Felipe	V	35	C	—	Idem	Si
124	Miguel Cuéllar. Nicolasa	M	69	V	—	Sus labores	Si
125	Miguel Salvador. Benito	V	50	C	—	Labrador	Si
126	Ordóñez Melendro. Petra	M	37	S	—	Maestra Nacional	Si
127	Palomar Aguado. Antolín	V	65	C	—	Labrador	Si
128	Palomar Andrés. Vicente	V	50	C	—	Idem	Si
129	Palomar Galindo. Ricardo	V	38	C	—	Idem	Si
130	Pajares Andrés. Toribio	V	67	C	Vivar	Idem	Si
131	Parra Cabrero. Aquilno	V	30	C	Laguna	Idem	Si
132	Parra Paúl. Mariano	V	41	C	—	Idem	Si
133	Paúl Arranz. Fructuoso	V	54	C	—	Idem	Si
134	Peña Cabrero. Dionisio	V	26	C	—	Idem	Si
135	Peñaranda Esteban. José	V	68	C	—	Idem	Si
136	Peñaranda González. Matías	V	29	C	—	Molinero	Si
137	Pérez Fuente. Doroteo	V	32	C	Vivar	Labrador	Si
138	Pérez González. Antonio	V	58	C	Laguna	Idem	Si
139	Pérez Herrero. Jesús	V	44	C	—	Idem	Si
140	Pérez Martín. Pedro	V	37	C	—	Idem	Si
141	Pérez Salvador. Maximiliano	V	28	C	—	Idem	Si
142	Pérez Salvador. Trifón	V	57	C	—	Idem	Si
143	Pérez Tomero. Vicenta	M	60	V	Vivar	Sus labores	Si
144	Polo Marqués. Mateo	V	32	C	Laguna	Maestro Nacional	Si
145	Redondo Herrero. Cándido	V	63	C	—	Labrador	Si
146	Regidor Herrero. Sotera	M	55	V	—	Sus labores	Si
147	Regidor Andrés. Crescencio	V	30	C	—	Sastre	Si
148	Regidor Andrés Emiliano	V	46	C	—	Idem	Si
149	Regidor Andrés. Emilio	V	36	C	—	Zapatero	Si
150	Regidor Arranz. Pedro	V	38	C	—	Labrador	Si
151	Regidor Lázaro. Mariano	V	73	C	Vivar	Idem	Si
152	Regidor Pozo. Isidro	V	71	V	Laguna	Sastre	Si
153	Rodríguez Aparicio. Pablo	V	69	C	—	Labrador	Si
154	Rojo González. Aurelio	V	42	C	—	Idem	Si
155	Rojo González. Fermín	V	31	C	—	Idem	Si
156	Rojo Pérez. Fidel	V	70	C	—	Idem	Si
157	Rojo Pérez. Pedro	V	64	C	—	Idem	Si
158	Rojo Salvador. Gregorio	V	55	C	—	Idem	Si
159	Rojo Santiago. Mariano	V	37	C	—	Idem	Si
160	Rojo Santiago. Teodoro	V	34	C	—	Idem	Si
161	Rojo Sebastián. Florencio	V	37	C	—	Idem	Si
162	Rojo Velázquez. Alejandro	V	55	C	—	Idem	Si
163	Sáez García. Marcelino	V	51	C	—	Idem	Si
164	San José. Joaquín	V	45	C	—	Pastor	No
165	San José. Olegaria	M	75	V	—	Sus labores	No
166	Sanz Abad. Basilio	V	39	C	—	Labrador	Si
167	Sanz García. Petra	M	65	V	—	Sus labores	Si
168	Sebastián Gómez. Gabriela	M	70	V	—	Idem	Si
169	Serrano Melero. Mariano	V	61	C	—	Pastor	Si
170	Valdezate Miguel. Alberto	V	34	C	—	Labrador	Si
171	Valdezate Miguel. Lucas	V	46	C	—	Pastor	Si
172	Valdezate Miguel. Venancio	V	42	C	—	Labrador	Si
173	Valdezate Sanz. Hermenegildo	V	41	C	—	Industrial	Si
174	Velasco Fernández. Ruperto	V	43	C	—	Labrador	Si
175	Velasco Martín. Petra	M	55	V	—	Sus labores	Si

Certifico: *Que la presente lista es la definitiva de electores, formada según Decreto de la Presidencia de 29 de Septiembre de 1945.—Segovia, 26 de Enero de 1946.*

V.º B.º:

El Presidente de la Junta Provincial del Censo Electoral,

El Jefe Provincial de Estadística

Ricardo Palomo

MINISTERIO DE TRABAJO — DIRECCION GENERAL DE ESTADISTICA

Censo Electoral de 1945

PROVINCIA DE SEGOVIA — Municipio de LAGUNA RODRIGO

Distrito único.—Sección única.

Lista definitiva de electores

Número	APELLIDOS Y NOMBRE del Elector	SEXO (V) (M)	EDAD Años cumplidos en 1945	ESTADO Civil — S. C. V.	DOMICILIO (Entidad) (Calle y número)	PROFESION	INSTRUCCION
1	Alvarez Frutos. Constantino	V	60	C	Laguna	Labrador	Si
2	Alvarez Merinero. Justo	V	52	V	—	Idem	Si
3	Alvarez Pérez. Valentín	V	55	S	—	Idem	Si
4	Arranz Herrero. Víctor	V	50	S	—	Sacerdote	Si
5	Arribas Maroto. Filiberto	V	56	C	—	Guardia Civil	Si
6	Arribas Villatoro. Constantino	V	35	C	—	Secretario	Si
7	Barrio Arribas. Doroteo	V	68	C	—	Labrador	Si
8	Barrio Domingo. Arsenio	V	36	C	—	Idem	Si
9	Bermejo Casado. Guillermo	V	62	V	—	Jornalero	Si
10	Bragado Sevillano. Brígida	M	51	V	—	Sus labores	Si
11	Bragado Sevillano. Felipe	V	34	C	—	Jornalero	Si
12	Bragado Sevillano. Higinio	V	39	C	—	Labrador	Si
13	Campo Martín. Eutimia	M	58	S	—	Sus labores	Si
14	Domingo Martín. Claudio	V	66	C	—	Labrador	Si
15	Domingo Martín. Rafael	V	52	C	—	Idem	Si
16	Domingo Martín. Victorina	M	60	S	—	Sus labores	Si
17	Domingo Pérez. José	V	32	C	—	Labrador	Si
18	Domingo Sanz. Herminio	V	34	C	—	Idem	Si
19	Esteban Maroto. Domitila	M	44	V	—	Sus labores	Si
20	Esteban Marugán. Juan	V	78	V	—	Labrador	Si
21	Esteban Velasco. Eladio	V	65	C	—	Idem	Si
22	García González. Florencio	V	73	V	—	Idem	Si
23	García Sevillano. Andrés	V	40	C	—	Idem	Si
24	García Sevillano. Constantino	V	44	C	—	Idem	Si
25	Heredero González. Delfín	V	38	C	—	Albañil	Si
26	Herranz García. Amós	V	43	C	—	Labrador	Si
27	Herrero Esteban. Josefa	M	49	V	Salvador	Sus labores	Si
28	Herrero Garcimartín. Lorenzo	V	27	S	—	Labrador	Si
29	Jiménez Garcimartín. Aurelio	V	45	C	—	Jornalero	Si
30	Maroto García. Bernabé	V	32	C	Laguna	Labrador	Si
31	Maroto Luengo. Elías	V	57	C	—	Idem	Si
32	Maroto Luengo. Evaristo	V	60	C	—	Idem	Si
33	Maroto Sastre. Clemente	V	88	V	—	Idem	Si
34	Martín Domingo. Pedro	V	45	C	—	Idem	Si
35	Martín Merinero. José	V	63	C	—	Idem	Si
36	Merinero Pérez. Donaciano	V	35	C	—	Idem	Si
37	Molinero Herranz. Mariano	V	56	C	—	Jornalero	Si
38	Monjas Muñoz. Joaquín	V	57	C	Salvador	Guarda jurado	Si
39	Moreno Gabea. Mauricio	V	59	C	—	Maestro Nacional	Si
40	Palomares Sanz. Gabriela	M	61	V	—	Sus labores	Si
41	Palomo García. Emigdio	V	33	C	Laguna	Jornalero	Si
42	Pérez Antón. Felipe	V	63	C	—	Idem	Si
43	Pérez Domingo. Damiana	M	72	V	—	Sus labores	Si
44	Pérez Esteban. Catalina	M	67	V	—	Idem	Si
45	Pérez Esteban. Félix	V	61	C	—	Labrador	Si

Número	APELLIDOS Y NOMBRE del Elector	SEXO (V) (M)	EDAD Años cumplidos en 1945	ESTADO Civil — S. C. V.	DOMICILIO (Entidad) (Calle y número)	PROFESION	Instruccion
46	Pérez Esteban. Miliciano	V	56	V	Laguna	Labrador	Si
47	Pérez Garcisánchez. Julián	V	29	C	Salvador	Idem	Si
48	Pérez Pérez. Amós	V	51	C	Laguna	Idem	Si
49	Pérez Redondo. Agustina	M	66	V	—	Sus labores	Si
50	Pérez Tejedor. Dionisio	V	56	C	Salvador	Labrador	Si
51	Pérez Tejedor. Eduardo	V	58	C	—	Idem	Si
52	Rincón Perlado. Juan	V	31	C	—	Guarda jurado	Si
53	Rojo Heredero. Carlos	V	77	C	Laguna	Jornalero	Si
54	Rojo Maroto. Andrés	V	44	V	—	Idem	Si
55	Rojo Maroto. Florencio	V	40	C	—	Idem	Si
56	Rojo Velasco. Santiago	V	36	C	Salvador	Idem	Si
57	Roldán Sancho. Florentino	V	44	C	Laguna	Panadero	Si
58	Rucio Arribas. Rufina	M	72	V	—	Sus labores	Si
59	Saez Aparicio. Ceferino	V	68	C	—	Jornalero	Si
60	Saez González. Crescencio	V	44	C	—	Idem	Si
61	Saez González. Venerando	V	33	C	—	Idem	Si
62	Sánchez Sánchez. Gregorio	V	41	C	—	Electricista	Si
63	Sanz Campo. Santos	V	55	C	—	Labrador	Si
64	Sastre Maroto. M.ª Consuelo	M	56	V	—	Sus labores	Si
65	Sevillano Casado. Sabas	V	61	C	—	Labrador	Si
66	Sevillano Pérez. Antonia	M	71	V	—	Sus labores	No
67	Soblechero Calvo. Rosa	M	75	S	—	Idem	Si
68	Velasco Gaitero. Millán	V	43	C	—	Labrador	Si
69	Velasco Pascual. Sandalio	V	78	V	—	Jornalero	Si
70	Velasco Peñalosa. Esteban	V	44	S	—	Idem	Si
71	Velasco Peñalosa. Saturio	V	51	C	—	Idem	Si
72	Velasco Peñalosa. Teófilo	V	55	C	—	Idem	Si
73	Velasco Pérez. Antíoco	V	61	C	—	Idem	Si
74	Villarreal Vaca. Medardo	V	38	C	—	Idem	Si
75	Villatoro Hernangómez. Juana	M	68	V	—	Sus labores	Si

Certifico: *Que la presente lista es la definitiva de electores, formada según Decreto de la Presidencia de 29 de Septiembre de 1945.—Segovia, 26 de Enero de 1946.*

El Jefe Provincial de Estadística,
Ricardo Palomo

V.º B.º:
El Presidente de la Junta Provincial del Censo Electoral
Félix García Huerta

MINISTERIO DE TRABAJO — DIRECCION GENERAL DE ESTADISTICA

Censo Electoral de 1945

PROVINCIA DE SEGOVIA — Municipio de LANGUILLA

Distrito único.—Sección única.

Lista definitiva de electores

Número	APELLIDOS Y NOMBRE del Elector	SEXO (V) (M)	EDAD Años cumplidos en 1945	ESTADO Civil — S. C. V.	DOMICILIO (Entidad) (Calle y número)	PROFESION	INSTRUCCION
1	Aparicio Arribas. Cayetano	V	63	C	Mazagatos	Labrador	Si
2	Aparicio Baciero. Eusebio	V	47	C	Languilla	Idem	Si
3	Aparicio Ramírez. Vicente	V	37	C	—	Idem	Si
4	Aranda Lorenzo. Alejandro	V	46	C	—	Idem	Si
5	Aranda Lorenzo. Francisco	V	45	C	—	Idem	Si
6	Arranz Berzal. Andrea	M	81	V	—	Sus labores	Si
7	Arranz Calvo. Doroteo	V	59	C	—	Labrador	Si
8	Arranz Calvo. Juan	V	62	C	Mazagatos	Idem	Si
9	Arranz Gadea. Antonio	V	63	C	Languilla	Idem	Si
10	Arranz Gadea. Juan	V	27	C	Mazagatos	Idem	Si
11	Arranz García. Valentín	V	34	C	Languilla	Idem	Si
12	Arranz Gutiérrez. Bernardino	V	46	C	—	Idem	Si
13	Arranz Herrero. Celedonio	V	51	C	—	Idem	Si
14	Arranz Martín. Gregorio	V	38	C	—	Idem	Si
15	Arranz Martín. Ignacio	V	29	C	—	Idem	Si
16	Arranz Martín. Saturnino	V	41	C	—	Idem	Si
17	Arranz Moreno. Santos	V	43	C	—	Idem	Si
18	Arribas Berzal. Juan	V	34	C	—	Idem	Si
19	Arribas Berzal. Santiago	V	47	C	Mazagatos	Idem	Si
20	Arribas Madrigal. Francisco	V	47	C	Languilla	Idem	Si
21	Ayuso Arranz. Antonina	M	64	V	—	Idem	Si
22	Ayuso Arranz. Vicente	V	71	C	—	Idem	Si
23	Ayuso Gutiérrez. Rafael	V	39	C	—	Idem	Si
24	Baciero Arranz. Casimiro	V	51	C	—	Idem	Si
25	Baciero Martín. Anastasio	V	34	C	—	Idem	Si
26	Bartolomé Montes. Ramón	V	53	C	Mazagatos	Idem	Si
27	Bermúdez Diego. Félix	V	33	C	Languilla	Jornalero	Si
28	Berzal Arribas. Leoncio	V	60	C	—	Labrador	Si
29	Berzal Arribas. Tiburcio	V	52	C	—	Idem	Si
30	Berzal Arribas. Víctor	V	56	V	—	Idem	Si
31	Berzal Esteban. María Cruz	M	67	V	—	Idem	Si
32	Bocos Martín. Esteban	V	49	C	—	Idem	Si
33	Boy Díaz. Manuel	V	47	C	—	Médico	Si
34	Cáceres Sánchez. Agapito	V	59	C	—	Labrador	Si
35	Cáceres Sánchez. Leandro	V	55	C	—	Idem	Si
36	Calvo Arranz. Joaquín	V	65	C	—	Idem	Si
37	Calvo Monedero. Jacinto	V	40	C	—	Idem	Si
38	Calvo Monedero. Juan	V	31	C	—	Idem	Si
39	Calvo Moreno. Julián	V	62	C	—	Idem	Si
40	Calvo Moreno. Salustiano	V	59	C	—	Idem	Si
41	Carrrasco Pastor. Julio	V	42	C	Mazagatos	Idem	Si
42	Cuesta Alonso. Miguel	V	37	C	Languillla	Idem	Si
43	Cuesta Alonso. Roque	V	40	C	—	Idem	Si
44	Cuesta Alonso. Venancio	V	46	C	—	Idem	Si
45	Cuesta Bahón. Eugenio	V	86	C	—	Idem	Si

Número	APELLIDOS Y NOMBRE del Elector	SEXO (V) (M)	EDAD Años cumplidos en 1945	ESTADO Civil — S. C. V.	DOMICILIO (Entidad) (Calle y número)	PROFESION	INSTRUCCION
46	Delgado Sanz. Alejandro	V	37	C	Languilla	Industrial	Si
47	Feliux Antón. Bonifacio	V	34	C	—	Jornalero	Si
48	Gadea Gimeno. Emeterio	V	42	C	—	Labrador	Si
49	Gadea Sanz. Juan	V	44	C	Mazagatos	Idem	Si
50	Gimeno Gadea. Isidoro	V	51	C	Languilla	Idem	Si
51	Gimeno Gadea. Jacinto	V	45	C	—	Idem	Si
52	Gimeno Gadea. Pedro	V	47	C	—	Idem	Si
53	González Rico. Felipe	V	59	C	—	Pastor	Si
54	Gutiérrez Bahón. Lucio	V	68	C	—	Cartero	Si
55	Herrero Benito. Clotilde	M	70	V	—	Labradora	Si
56	Horcajo Pérez. Mariano	V	49	C	—	Maestro Nacional	Si
57	Hoz Arranz. Julián	V	27	C	—	Pastor	No
58	Hoz Perlado. Cristino	V	55	C	—	Idem	No
59	Iglesia Gadea. Juan	V	73	C	Mazagatos	Labrador	Si
60	Iglesia Gadea. Marcelino	V	80	C	—	Idem	Si
61	Iglesia Hernando. Luciano	V	49	C	—	Idem	Si
62	Iglesia Martín. Eloy	V	33	C	Languilla	Idem	Si
63	Iglesia Peña. Macario	V	33	C	—	Idem	Si
64	Jorge Rubio. Angel	V	51	C	—	Pastor	No
65	Jorge Rubio. Eugenio	V	46	C	—	Idem	No
66	Jorge Sanz. Angela	M	67	V	—	Labrador	No
67	López Gadea. Rio	V	67	C	—	Idem	Si
68	López Martín. Rafael	V	37	C	—	Idem	Si
69	Madrigal Bermejo. Bernardino	V	42	C	—	Idem	Si
70	Martín Aparicio. Hilario	V	65	C	Mazagatos	Idem	Si
71	Martín Arranz. Francisco	V	58	C	Languilla	Idem	Si
72	Martín Arribas. Francisco	V	38	C	—	Idem	Si
73	Martín Arribas. Pío	V	78	V	—	Idem	Si
74	Martín Calvo. Leonció	V	60	C	—	Idem	Si
75	Martín Calvo. Raimundo	V	62	C	Mazagatos	Idem	Si
76	Martín López. Ezequiel	V	60	C	Languilla	Idem	Si
77	Martín Martín. Eusebio	V	35	C	—	Idem	Si
78	Martín Martín. Juan	V	40	C	—	Idem	Si
79	Martín Mateo. Bibiana	M	57	V	—	Idem	Si
80	Martín Mateo. Gregorio	V	72	C	—	Idem	Si
81	Martín Sanz. Julio	V	35	C	—	Idem	Si
82	Mateo Arranz. Santiago	V	36	C	—	Idem	Si
83	Mateo Diego. Isidoro	V	31	C	—	Idem	Si
84	Mateo Diego. Teógenes	V	67	C	—	Idem	Si
85	Mateo Esteban. Pedro	V	44	C	Mazagatos	Idem	Si
86	Mateo Gimeno. Juan	V	39	V	—	Idem	Si
87	Mateo Gimeno. Zacarías	V	54	C	Languilla	Idem	Si
88	Mateo Martín. Eugenio	V	48	C	—	Idem	Si
89	Mateo Martín. Ignacio	V	36	C	—	Idem	Si
90	Mateo Martín. Juan	V	61	C	—	Idem	Si
91	Monedero Montejo. Francisca	M	84	V	Mazagatos	Sus labores	Si
92	Montejo Martín. Clemente	V	48	C	Languilla	Labrador	Si
93	Moreno Arranz. Anastasio	V	43	C	—	Idem	Si
94	Moreno Santa María. Víctor	V	45	C	—	Herrero	Si
95	Palomar Rojo. Quirico	V	45	C	Mazagatos	Maestro nacional	Si
96	Pastor López. Marín	V	68	C	—	Labrador	Si
97	Pérez Crespo. Benito	V	57	C	—	Pescador	No
98	Ponce Asenjo. Raimundo	V	37	C	Languilla	Labrador	Si
99	Quintana Monedero. Angel	V	46	C	—	Idem	Si
100	Quintana Monedero. Nemesio	V	44	C	Mazagatos	Idem	Si
101	Ramírez Berzal. Angel	V	57	C	—	Idem	Si
102	Ramírez Berzal. León	V	64	C	Languilla	Idem	Si
103	Ramírez Berzal. Marcelino	V	60	C		Labrador	Si
104	Rico Esteban. Ildefonso	V	56	V	Languilla	Jornalero	Si
105	Rico Esteban. Pío	V	51	C	—	Molinero	Si
106	Sanz Arranz. Antonio	V	62	V	—	Labrador	Si
107	Sanz Arranz. Leandro	V	55	C	Mazagatos	Idem	Si
108	Sanz Diego. Sergio	V	48	C	—	Pastor	Si
109	Yagüe Martín. Lázaro	V	39	C	Languilla	Labrador	Si

Certifico: *Que la presente lista es la definitiva de electores, formada según Decreto de la Presidencia de 29 de Septiembre de 1945.—Segovia, 26 de Enero de 1946.*

V.º B.º:

El Presidente de la Junta Provincial del Censo Electoral,

Félix García Huerta

El Jefe Provincial de Estadística,

Ricardo Palomo

MINISTERIO DE TRABAJO — DIRECCION GENERAL DE ESTADISTICA

Censo Electoral de 1945

PROVINCIA DE SEGOVIA — Municipio de LASTRAS DE CUELLAR

Distrito único.—Sección única.

Lista definitiva de electores

Número	APELLIDOS Y NOMBRE del Elector	SEXO (V) (M)	EDAD Años cumplidos en 1945	ESTADO Civil — S. C. V.	DOMICILIO (Entidad) (Calle y número)	PROFESION	Instrucción
1	Abad Gilmartín. Ruperto	V	53	C	Lastras de Cuéllar	Hojalatero	Si
2	Abial Arranz. Juan	V	30	C	—	Labrador	Si
3	Abial Díez. Segundo	V	44	C	—	Agricultor	Si
4	Abial Martín. Fabián	V	66	C	—	Labrador	Si
5	Abuja Rincón. Eliseo	V	54	C	—	Secretario Ayt.º	Si
6	Acebes Arevalillo. Mariano	V	69	C	—	Subsidiado	Si
7	Acebes Sanz. Justo	V	44	C	—	Agricultor	Si
8	Aguado Torquemada. Ambrosio	V	38	C	—	Resinero	Si
9	Alvarez Santos. Juan	V	71	C	—	Subsidiado	Si
10	Arenal Sanz. Jesús	V	37	C	—	Farmacéutico	Si
11	Arevalillo Garrido. Tiburcio	V	56	S	—	Obrero agrícola	Si
12	Arevalillo Martín. Antonio	V	47	C	—	Pastor	Si
13	Arevalillo Martín. Valentín	V	45	C	—	Agricultor	Si
14	Arranz Arranz. Leonardo	V	44	V	—	Idem	Si
15	Arranz Arranz. Lorenzo	V	38	C	—	Resinero	Si
16	Arranz Arranz Paulino	V	37	C	—	Pastor	No
17	Arranz Ballesteros. María	M	66	V	—	Sus labores	No
18	Arranz Callejo. Severiano	V	64	C	—	Agricultor	Si
19	Arranz Fernanz. Serapia	M	75	V	—	Sus labores	Si
20	Arranz Gozalo. Cilinio	V	59	C	—	Pastor	No
21	Arranz Herrero. Angel	V	53	C	—	Agricultor	Si
22	Arranz Herrero. Luis	V	30	C	—	Idem	Si
23	Arranz Maderuelo. Lorenzo	V	78	C	—	Idem	Si
24	Arranz Remondo. Julián	V	34	C	—	Idem	Si
25	Arranz San Felipe. Anastasio	V	39	C	—	Albañil	Si
26	Arranz San Felipe. Teodoro	V	30	C	—	Idem	Si
27	Arranz Santos. Mariano	V	65	C	—	Idem	Si
28	Arranz Sanz. Elías	V	49	C	—	Resinero	Si
29	Arranz Sanz. Gregorio	V	58	C	—	Agricultor	Si
30	Arranz Sanz. Guillermo	V	35	C	—	Idem	Si
31	Arranz Sanz. Jeremías	V	65	V	—	Idem	Si
32	Arranz Sanz. Martina	M	61	V	—	Sus labores	Si
33	Arranz Sanz. Paulino	V	44	C	—	Aricultor	Si
34	Arranz Sanz. Valentín	V	31	C	—	Idem	Si
35	Arribas Cabrero. Julia	M	61	V	—	Sus labores	Si
36	Arribas Frutos. Enrique	V	52	V	—	Agricultor	Si
37	Arribas Frutos. Máximo	V	43	C	—	Idem	Si
38	Ballesteros Arranz. Beatriz	M	51	V	—	Sus labores	No
39	Ballesteros Arranz. Martín	V	42	C	—	Resinero	Si
40	Ballesteros. Arranz. Pedro	V	75	C	—	Carretero	Si
41	Ballesteros Callejo. Nicanor	V	68	C	—	Agricultor	Si
42	Ballesteros Garrido. Florencia	M	44	V	—	Sus Labores	Si
43	Ballesteros Olmos. Mariano	V	36	C	—	Carpintero	Si
44	Ballesteros San Felipe. Claudio	V	37	C	—	Idem	Si
45	Ballesteros San Felipe. Paulino	V	47	C	—	Idem	Si

Número	APELLIDOS Y NOMBRE del Elector	SEXO (V) (M)	EDAD Años cumplidos en 1945	ESTADO Civil — S. C. V.	DOMICILIO (Entidad) (Calle y número)	PROFESION	Instrucción
46	Ballesteros Sanz. Benita	M	51	V	Lastras de Cuéllar	Sus labores	Si
47	Ballesteros Sanz. Jerónimo	V	36	C	—	Agricultor	Si
48	Bartolomé Roldán. Dionisio	V	62	V	—	Idem	Si
49	Berzal Sacristán. Plácido	V	57	C	—	Panadero	Si
50	Boal Fernández. Gregoria	M	80	V	—	Sus labores	No
51	Brell Gil. Bernardo	V	65	V	—	Hojalatero	Si
52	Burguillo Galicia. Cecilia	M	41	V	—	Maestra Nacional	Si
53	Caballero Santos. Hilario	V	33	C	—	Maestro Nacional	Si
54	Cabrerò Arranz. Juan	V	39	C	—	Agricultor	Si
55	Cabrero Arranz. María	M	65	V	—	Sus labores	Si
56	Cabrero Arranz. Segundo	V	57	C	—	Resinero	Si
57	Cabrero Arranz. Venancio	V	62	C	—	Idem	Si
58	Cabrero Frutos. Félix	V	33	C	—	Agricultor	Si
59	Cabrero Frutos. Florentino	V	27	C	—	Idem	Si
60	Cabrero Frutos. Mariano	V	41	C	—	Idem	Si
61	Cabrero Frutos. Toribio	V	45	C	—	Idem	Si
62	Cabrero Heras. Francisco	V	57	V	—	Idem	Si
63	Cabrero Heras. Gil	V	50	C	—	Idem	Si
64	Cabrero Heras. Mariano	V	35	C	—	Labrador	Si
65	Cabrero Heras. Pablo	V	53	C	—	Agricultor	Si
66	Cabrero Herrero. Bernardino	V	61	C	—	Idem	Si
67	Cabrero Herrero. Julio	V	25	C	—	Idem	Si
68	Cabrero Merino. Gregoria	M	65	V	—	Sus labores	Si
69	Cabrero Merino. José	V	60	C	—	Agricultor	Si
70	Cabrero Merino. Manuel	V	62	V	—	Idem	Si
71	Cabrero San José. Leocadio	V	27	C	—	Resinero	Si
72	Calvo García. Román	V	61	C	—	Panadero	Si
73	Calvo Herrero. Dionisia	M	74	V	—	Sus labores	No
74	Calvo Pérez. Bonifacio	V	48	C	—	Resinero	Si
75	Callejo Calvo. Eloy	V	48	C	—	Idem	Si
76	Callejo Colomo. Serafín	V	48	C	—	Alfarero	Si
77	Callejo Colomo. Valeriano	V	41	C	—	Idem	Si
78	Callejo García. Rafael	V	40	C	—	Resinero	Si
79	Callejo Pérez. Félix	V	70	C	—	Subsidiado	Si
80	Callejo Samaniego. Domingo	V	31	C	—	Pastor	Si
81	Callejo Samaniego. Nicolás	V	50	C	—	Idem	Si
82	Callejo Sanz. Priscilo	V	38	C	—	Resinero	Si
83	Carmelo Díez Lidio	V	30	C	—	Idem	Si
84	Carmelo San Pelayo. Felipe	V	51	C	—	Idem	Si
85	Criado Lucas. Eleuterio	V	50	C	—	Industrial	Si
86	Cristobal Berzal. Ceferino	V	29	S	—	Guarda forestal	Si
87	Díaz Dávila. Laureano	V	81	V	—	Impedido	Si
88	Díez Heras. Antonio	V	35	C	—	Resinero	Si
89	Díez Herrero, Esteban	V	51	C	—	Agricultor	Si
90	Díez Herrero. Francisco	V	45	C	—	Idem	Si
91	Díez Herrero. Justo	V	36	C	—	Idem	Si
92	Escribano Cuesta. Venancio	V	30	C	—	Electricista	Si
93	Escribano Pesquera. José	V	62	C	—	Idem	Si
94	Fernández Díez. Modesto	V	34	C	—	Agricultor	Si
95	Fernández Roldan. Francisco	V	65	C	—	Propietario	Si
96	Fernández Roldán. Lorenzo	V	59	C	—	Agricultor	Si
97	Fernanz Bartolomé. Deogracias	V	34	C	—	Idem	Si
98	Fernanz Callejo. Mariano	V	59	C	—	Pastor	Si
99	Fernanz Izquierdo. Juan	V	66	C	—	Idem	Si
100	Fernanz Izquierdo. Pedro	V	75	C	—	Propietario	Si
101	Fernanz Minguela. Jerónimo	V	63	V	—	Guarda jurado	Si
102	Fernanz Remondo. Agripino	V	28	C	—	Obrero	Si
103	Fernanz Rodríguez. Mariano	V	35	C	—	Alfarero	Si
104	Fernanz Velasco. Fructuoso	V	35	C	—	Agricultor	Si
105	Fernanz Velasco. Juan	V	33	C	—	Obrero	Si
106	Fernanz Velasco. Mariano	V	40	C	—	Agricultor	Si
107	Frutos Arevalillo. Angel	V	44	C	—	Idem	Si
108	Frutos Arevalillo. Dominica	M	68	V	—	Sus labores	Si
109	Frutos Arevalillo. Felipe	V	73	V	—	Propietario	Si
110	Frutos Arranz. Blas	V	54	C	—	Agricultor	Si

Número	APELLIDOS Y NOMBRE del Elector	SEXO (V) (M)	EDAD Años cumplidos en 1945	ESTADO Civil — S. C. V.	DOMICILIO (Entidad) (Calle y número)	PROFESION	INSTRUCCION
111	Frutos Arranz. Eleuterio	V	51	V	Lastras de Cuéllar	Agricultor	Si
112	Frutos Arranz. Estefanía	M	41	V	—	Sus labores	Si
113	Frutos Arranz. Mariano	V	44	C	—	Agricultor	Si
114	Frutos Arribas. Cipriano	V	63	V	—	Idem	Si
115	Frutos Arribas. Feliciano	V	55	C	—	Idem	Si
116	Frutos Arribas. Francisca	M	65	V	—	Sus labores	Si
117	Frutos Callejo. Bernardo	V	59	C	—	Agricultor	Si
118	Frutos Callejo. Gervasio	V	49	C	—	Labrador	Si
119	Frutos Callejo. Jacinto	V	52	C	—	Agricultor	Si
120	Frutos Diego. Felipe	V	63	V	—	Propietario	Si
121	Frutos Frutos. Juan	V	54	C	—	Agricultor	Si
122	Frutos Frutos. Mariano	V	55	C	—	Idem	Si
123	Frutos Garrido. Joaquín	V	82	V	—	Propietario	Si
124	Frutos Garrido. Manuela	M	53	V	—	Idem	Si
125	Frutos Garrido. Mariano	V	39	C	—	Agricultor	Si
126	Frutos Garrido. Vicente	V	45	C	—	Idem	Si
127	Frutos Herrero. Agustina	M	75	V	—	Sus labores	Si
128	Frutos Manrique. Mariano	V	34	C	—	Molinero	Si
129	Frutos Martín. Jesús	V	42	C	—	Agricultor	Si
130	Frutos Torres. Matías	V	69	C	—	Industrial	Si
131	Galicia Sanz. Víctor	V	47	C	—	Agricultor	Si
132	García Bartolomé María	M	66	V	—	Comerciante	Si
133	García Díez. Enedino	V	52	C	—	Agricultor	Si
134	García Lucas. Alejo	V	58	C	—	Idem	Si
135	García Martín. Eulogio	V	34	C	—	Picapedrero	Si
136	García Martín. Manuel	V	77	V	—	Médico	Si
137	García Sanz. Abito	V	56	C	—	Agricultor	Si
138	García Sanz. Cesáreo	V	56	C	—	Electricista	Si
139	García Sanz. Filemón	V	63	C	—	Agricultor	Si
140	García Sanz. Ignacia	M	51	V	—	Sus labores	Si
141	García Sanz. Vicente	V	61	C	—	Agricultor	Si
142	Garrido Arranz. María	M	48	V	—	Sus labores	Si
143	Garrido Garrido. Bienvenido	V	37	C	—	Agricultor	Si
144	Garrido Garrido. Cecilio	V	25	C	—	Idem	Si
145	Garrido Gozalo. Manuel	V	43	C	—	Idem	Si
146	Garrido Martín. Felipa	M	84	V	—	Propietaria	No
147	Garrido Rodríguez. Clemencio	V	45	C	—	Resinero	Si
148	Garrido Rodríguez. Joaquín	V	38	C	—	Idem	Si
149	Garrido Rodríguez. Lázaro	V	41	C	—	Idem	Si
150	Gómez García. Hilario	V	51	C	—	Maestro Nacional	Si
151	Gómez Sanz. Lorenzo	V	43	C	—	Resinero	Si
152	Gómez Sanz. Pablo	V	53	C	—	Idem	Si
153	Gonzalo Miguel. Maximino	V	41	C	—	Agricultor	Si
154	Gutiérrez Arranz. Adolfo	V	31	C	—	Idem	Si
155	Gutiérrez Zurdo. Adolfo	V	63	C	—	Capataz montes	Si
156	Heras Arranz. Esteban	V	46	C	—	Agricultor	Si
157	Heras Garrido. Juliana	M	65	V	—	Propietaria	Si
158	Heras López. Ignacio	V	45	C	—	Resinero	Si
159	Heras López. Mariano	V	48	C	—	Idem	Si
160	Herrero Barrios. Angela	M	70	V	—	Sus labores	Si
161	Herrero Díez. Pedro	V	39	C	—	Agricultor	Si
162	Herrero Fernández. Domingo	V	50	C	—	Labrador	Si
163	Herrero Fernández. Juana	M	44	V	—	Sus labores	Si
164	Herrero Fernández. Ramón	V	40	C	—	Agricultor	Si
165	Herrero Frutos. Marcos	V	58	V	—	Alfarero	Si
166	Herrero Frutos. Vicente	V	43	C	—	Agricultor	Si
167	Herrero Fuentes. Margarita	M	74	V	—	Sus labores	Si
168	Herrero Heras. Emiliano	V	45	C	—	Agricultor	Si
169	Herrero Heras. Justo	V	42	C	—	Idem	Si
170	Herrero Herrero. Andrea	M	86	V	—	Sus labores	Si
171	Herrero Herrero. Cipriana	M	78	V	—	Idem	No
172	Herrero Herrero. Cirilo	V	74	V	—	Propietario	Si
173	Herrero Herrero. Jacinto	V	67	C	—	Agricultor	Si
174	Herrero Herrero. Juan	V	71	C	—	Idem	Si
175	Herrero Maderuelo. Nicolás	V	45	C	—	Idem	Si

Número	APELLIDOS Y NOMBRE del Elector	SEXO (V) (M)	EDAD Años cumplidos en 1945	ESTADO Civil — S. C. V.	DOMICILIO (Entidad) (Calle y número)	PROFESION	INSTRUCCION
176	Herrero Matey. Mariano	V	35	V	Lastras de Cuéllar	Pastor	Si
177	Herrero Matey. Valeriano	V	42	C	—	Agricultor	Si
178	Herrero Polo. Benigno	V	45	C	—	Albañil	Si
179	Herrero Polo. Jacinto	V	36	C	—	Idem	Si
180	Herrero Remondo. Castor	V	66	C	—	Agricultor	Si
181	Herrero Remondo. Magdaleno	V	50	C	—	Idem	Si
182	Herrero Rodríguez. Albino	V	46	C	—	Idem	Si
183	Herrero Rodríguez. Guillermo	V	47	C	—	Idem	Si
184	Herrero Rodríguez. Pablo	V	38	C	—	Idem	Si
185	Herrero Romero. Emiliano	V	32	C	—	Obrero	Si
186	Herrero Romero. Venancio	V	27	C	—	Idem	Si
187	Herrero Sanz. Laureano	V	53	C	—	Agricultor	Si
188	Herrero Sanz. Paulino	V	47	C	—	Idem	Si
189	Izquierdo Ortíz. Máximo	V	26	C	—	Alfarero	Si
190	López Arranz. Baltasar	V	59	V	—	Pastor	No
191	López Fernanz. Mariano	V	50	C	—	Resinero	Si
192	López Frutos. Vicente	V	49	C	—	Agricultor	Si
193	López Maderuelo. Román	V	74	C	—	Subsidiado	Si
194	López Ortíz. Juana	M	47	V	—	Sus labores	Si
195	López Sanz. Víctor	V	34	C	—	Resinero	Si
196	Lozoya López. Esteban	V	51	C	—	Obrero agrícola	No
197	Lozoya Matey. Demetrio	V	45	C	—	Idem	Si
198	Lozoya Miguel. Luis	V	59	C	—	Idem	Si
199	Lucas Olmos. Emiliano	V	59	C	—	Guarda Jurado	Si
200	Maderuelo Garrido. María	M	68	V	—	Sus labores	No
201	Manrique Herrero. Esteban	V	40	C	—	Molinero	Si
202	Manrique Herrero. Nicanor	V	37	C	—	Idem	Si
203	Manrique Herrero. Teófila	M	43	V	—	Sus labores	Si
204	Martín Arranz. Ignacio	V	45	C	—	Agricultor	Si
205	Martín Frutos. Agapito	V	40	C	—	Idem	Si
206	Martín Frutos. Gabino	V	52	C	—	Idem	Si
207	Martín Frutos. Mariano	V	56	V	—	Idem	Si
208	Martín Izquierdo. Eloísa	M	49	V	—	Sus labores	No
209	Martín Martín. Lozano	V	57	C	—	Pastor	Si
210	Martín Polo. Juan	V	32	C	—	Albañil	Si
211	Martín Sacristán. Vicente	V	59	C	—	Celador M.	Si
212	Martín Sancho. Celso	V	28	C	—	Guarda forestal	Si
213	Matarranz Frutos. Benigno	V	39	C	—	Agricultor	Si
214	Matarranz Frutos. Felipe	V	41	V	—	Carretero	Si
215	Matarranz Gómez. Baldomero	V	54	C	—	Resinero	Si
216	Matarranz Gómez. Gerardo	V	49	C	—	Idem	Si
217	Matarranz San José. Primitivo	V	45	C	—	Agricultor	Si
218	Mateo Frutos. Eusebio	V	51	C	—	Resinero	Si
219	Matey Arranz. Lucía	M	68	C	—	Sus labores	No
220	Matey Molino. Josefa	M	39	V	—	Idem	Si
221	Melitón Martín. Miguel	V	36	C	—	Agricultor	Si
222	Mendoza Desal. Juan Antonio	V	44	C	—	Tratante	No
223	Merino García. Julio	V	37	C	—	Agricultor	Si
224	Miguel Fernanz. Elena	M	75	V	—	Sus labores	No
225	Miguel Lobo. Feliciana	M	59	V	—	Idem	Si
226	Minguela Caballero. Teodomiro	V	54	C	—	Resinero	Si
227	Muñoz Fuente. Angel	V	39	V	—	Idem	Si
228	Muñoz Fuente. Doroteo	V	37	C	—	Idem	No
129	Muñoz Muñoz. Casimiro	V	63	C	—	Idem	Si
230	Muñoz Muñoz. Mariano	V	42	C	—	Idem	Si
231	Muñoz Muñoz. Víctor	V	36	C	—	Idem	Si
232	Nieto Nieto. Angel	V	32	C	—	Idem	Si
233	Olmos Aguado. Miguel	V	30	C	—	Industrial	Si
234	Olmos García. Pedro	V	55	C	—	Resinero	Si
235	Olmos García. Rufino	V	69	C	—	Industrial	Si
236	Pablos Olmos. Mariano	V	57	C	—	Agricultor	Si
237	Pascual Tejedor. Rufino	V	43	C	—	Aserrador	Si
238	Pérez Gómez. Laureano	V	58	C	—	Agricultor	Si
239	Pérez Martín. Jerónimo	V	37	C	—	Idem	Si
240	Pérez Martín. Marcelino	V	39	C	—	Idem	Si

Número	APELLIDOS Y NOMBRE del Elector	SEXO (V) (M)	EDAD Años cumplidos en 1945	ESTADO Civil — S. C. V.	DOMICILIO (Entidad) (Calle y número)	PROFESION	INSTRUCCIÓN
241	Pérez Olmos. Calixto	V	67	C	Lastras de Cuéllar	Agricultor	Si
242	Pérez Sanz. Germán	V	45	C	—	Pastor	Si
243	Polo Fernanz. Apolinar	V	60	C	—	Obrero	Si
244	Polo Garrido. Eloy	V	61	C	—	Idem	Si
245	Polo San Sebastián. Lucas	V	30	C	—	Idem	Si
246	Remondo Arranz. Mariano	V	66	C	—	Agricultor	Si
247	Remondo Peñas. Marcos	V	40	C	—	Idem	Si
248	Renedo Alvarez. Teófilo	V	32	C	—	Carrero	Si
249	Reyes García. Mariano	V	28	C	—	Comerciante	Si
250	Rodríguez Arranz. Valentín	V	67	V	—	Idem	Si
251	Rodríguez Cabrero. María	M	78	V	—	Sus labores	No
252	Rodríguez Calvo. Justino	V	48	C	—	Resinero	Si
253	Rodríguez Calvo. Víctor	V	41	C	—	Idem	Si
254	Rodríguez García. Andrés	V	38	C	—	Agricultor	Si
255	Rodríguez Gato. Lorenzo	V	51	C	—	Secretario	Si
256	Rodríguez Heras. León	V	80	C	—	Propietario	Si
257	Rodríguez Martín. Valentín	V	48	C	—	Agricultor	Si
258	Rodríguez Toribio. Estanislao	V	58	C	—	Pastor	Si
259	Roldán Ballesteros. María	M	86	V	—	Sus labores	No
260	Roldán Sanz. Isabel	M	69	V	—	Idem	No
261	Salamanca Velasco. Robustiano	V	49	C	—	Guarda	Si
262	San Basilio. Fernanda	M	51	V	—	Sus labores	No
263	San Cristóbal Remondo. Luis	V	39	C	—	Sastre	Si
264	San Cristóbal Remondo. Segundo	V	47	C	—	Barbero	Si
265	Sancho Arranz. Teodosio	V	48	C	—	Agricultor	Si
266	Sancho Ballesteros. Julián	V	59	C	—	Carpintero	Si
267	Sancho Callejo. Bernardino	V	77	C	—	Guarda	Si
268	Sancho García. Pedro	V	36	C	—	Carpintero	Si
269	Sancho Martín. Casimiro	V	31	C	—	Idem	Si
270	Sancho Martín. Pablo	V	41	C	—	Idem	Si
271	Santos Fernández. Eugenio	V	24	C	—	Resinero	Si
272	Santos Fernández. Martín	V	59	V	—	Agricultor	Si
273	Santos San Cristóbal. Florián	V	53	V	—	Resinero	Si
274	Santos San Cristóbal. Teodoro	V	50	C	—	Idem	Si
275	Santos Velasco. Dámaso	V	60	C	—	Idem	Si
276	San Valeriano Santos. Silvino	V	43	C	—	Idem	No
277	Sanz Arranz. Andrés	V	33	C	—	Agricultor	Si
278	Sanz Arranz. Blas	V	51	S	—	Idem	Si
279	Sanz Arranz. Crescencio	V	49	C	—	Labrador	Si
280	Sanz Arranz. José	V	52	C	—	Agricultor	Si
281	Sanz Ballesteros. Isabel	M	68	V	—	Sus labores	Si
282	Sanz Colomo. Ramona	M	84	V	—	Idem	Si
283	Sanz Maderuelo. Macario	V	54	C	—	Alfarero	Si
284	Sanz Matarranz. Gregorio	V	38	C	—	Resinero	Si
285	Sanz Matarranz. Isaac	V	33	C	—	Idem	Si
286	Sanz Matarranz. Macario	V	41	C	—	Idem	Si
287	Sanz San Basilio. Doroteo	V	25	C	—	Alfarero	Si
288	Sastre Sastre. Santiago	V	31	S	—	Médico	Si
289	Sebastián Baeza. Aquilina	M	74	V	—	Sus labores	Si
290	Sebastián Baeza. Obdulio	V	63	V	—	Herrero	Si
291	Soto Lázaro. Patricia	M	55	V	—	Sus labores	Si
292	Torres Martín. Floriana	M	45	V	—	Idem	No
293	Valverde Gilsanz. Casimiro	V	43	C	—	Agricultor	Si
294	Vallejo Arranz. Eustasio	V	41	C	—	Resinero	Si
295	Vallejo Val. Zenón	V	80	C	—	Subsidiario	Si
296	Yuste Arranz. Fructuoso	V	49	C	—	Resinero	Si

Certifico: *Que la presente lista es la definitiva de electores, formada según Decreto de la Presidencia de 29 de Septiembre de 1945.—Segovia, 26 de Enero de 1946.*

V.º B.º:
El Presidente de la Junta Provincial del Censo Electoral
Félix García Huerta

El Jefe Provincial de Estadística,
Ricardo Palomo

MINISTERIO DE TRABAJO — DIRECCION GENERAL DE ESTADISTICA

Censo Electoral de 1945

PROVINCIA DE SEGOVIA — Municipio de LASTRAS DEL POZO

Distrito único.—Sección única.

Lista definitiva de electores

Número	APELLIDOS Y NOMBRE del Elector	SEXO (V) (M)	EDAD Años cumplidos en 1945	ESTADO Civil — S. C. V.	DOMICILIO (Entidad) (Calle y número)	PROFESION	Instrucción
1	Aguado Dimas. Eleuterio	V	42	C	Lastras del Pozo	Hortelano	Si
2	Aragoneses Andrés. Faustino	V	39	C	—	Jornalero	Si
3	Bravo Dueñas. Angel	V	40	C	—	Idem	Si
4	Bravo Dueñas. Paulino	V	42	C	—	Labrador	Si
5	Bravo García. Eusebio	V	69	C	—	Idem	No
6	Bravo Martín. Antonino	V	48	C	—	Jornalero	Si
7	Bravo Martín. Josefa	M	67	V	—	Sus labores	No
8	Bravo Martín. Juan	V	41	C	—	Labrador	Si
9	Bravo Pérez. Juan	V	64	S	—	Jornalero	Si
10	Bravo Tabanera. López	V	39	C	—	Labrador	Si
11	Castillo Gallegos. Eulalia	M	32	V	—	Sus labores	Si
12	Castillo Gómez. José	V	47	C	—	Molinero	Si
13	Castro Gómez. Segismundo	V	56	V	—	Labrador	Si
14	Cid González. Julio	V	38	C	—	Molinero	Si
15	Domingo Barreno. Teodora	M	70	V	—	Sus labores	No
16	Fernández. Agustín	V	39	C	—	Jornalero	No
17	Gacimartín Aragoneses. Eleuterio	V	36	C	—	Idem	No
18	Gacimartín Sastre. Delfín	V	63	V	—	Labrador	Si
19	García Cabrero. Clemente	V	62	C	—	Jornalero	Si
20	García Juan. Leonardo	V	29	C	—	Idem	Si
21	Grande Antón. Mariano	V	52	C	—	Idem	Si
22	Herranz Gómez. Félix	V	61	C	—	Idem	Si
23	Herrero López. José	V	46	C	—	Herrero	Si
24	Jorge Olalla. Aristides	V	51	C	—	Labrador	Si
25	Jorge Olalla. Gaudencio	V	48	C	—	Idem	Si
26	Jorge Olalla. Gerardo	V	50	S	—	Idem	Si
27	Jorge Olalla. Obdulio	V	44	C	—	Idem	Si
28	López Bravo. Eustasio	V	69	S	—	Sacerdote	Si
29	Llorente Llorente. Benito	V	55	C	—	Labrador	Si
30	Llorente Martín. Filiberto	V	42	C	—	Idem	Si
31	Marigómez Domingo. Demetrio	V	32	C	—	Jornalero	Si
32	Maroto Herranz. Isidoro	V	53	C	—	Labrador	Si
33	Martín Gutiérrez. Marcelino	V	50	C	—	Idem	Si
34	Marugán Hernández. Florentino	V	57	C	—	Idem	Si
35	Marugán Hernández. Teodoro	V	47	C	—	Idem	Si
36	Marugán Martín. Francisco	V	33	S	—	Jornalero	Si
37	Marugán Vecino. Albino	V	41	C	—	Idem	Si
38	Mercado Hernández. Filemón	V	56	C	—	Labrador	Si
39	Mercado Jorge. Tiburcia	M	39	V	—	Sus labores	Si
40	Mercado Marugán. Mariano	V	68	V	—	Labrador	Si
41	Mercado Pozo. Agustín	V	46	C	—	Idem	Si
42	Mercado Pozo. Víctor	V	55	C	—	Idem	Si
43	Miguel Andrés. Bruno	V	62	C	—	Idem	Si
44	Miguel Andrés. Jesús	V	65	V	—	Idem	Si
45	Migueláñez Cubo. Bienvenido	V	33	C	—	Jornalero	Si

Número	APELLIDOS Y NOMBRE del Elector	SEXO (V) (M)	EDAD Años cumplidos en 1945	ESTADO Civil — S. C. V.	DOMICILIO (Entidad) (Calle y número)	PROFESION	Instrucción
46	Migueláñez Cubo. Emilio.....	V	29	C	Lastras del Pozo.....	Panadero.....	Si
47	Migueláñez Martín. Francisca.....	M	79	V	—	Sus labores.....	No
48	Migueláñez Pastor. Antonio.....	V	66	C	—	Panadero	Si
49	Moreno Rosa. Victoriana.....	M	66	V	—	Sus labores	No
50	Pastor Maroto. Adolfa.....	M	68	V	—	Idem	Si
51	Pastor Maroto. María.....	M	60	V	—	Idem	Si
52	Pérez Martín. Juan.....	V	35	C	—	Labrador	Si
53	Pérez Velasco. Fidel.....	V	68	V	—	Idem	Si
54	Pozo Salcedo. Agustín.....	V	48	C	—	Idem	Si
55	Roda Albornos. Valeriano.....	V	48	C	—	Idem	Si
56	Rubio Torres. Leoncio.....	V	43	C	—	Idem	Si
57	San Miguel Marinas. Santiago.....	V	45	C	—	Jornalero.....	Si
58	San Miguel Useros. Jacinto.....	V	37	C	—	Idem	No
59	Sanz Gómez. Vicente.....	V	67	C	—	Idem	Si
60	Torreño Cubo. Eusebia.....	M	55	V	—	Sus labores.....	Si
61	Torreño Herrero. Gabriel.....	V	61	C	—	Jornalero.....	Si

Certifico: *Que la presente lista es la definitiva de electores, formada según Decreto de la Presidencia de 29 de Septiembre de 1945.—Segovia, 26 de Enero de 1946.*

V.º B.º:
El Presidente de la Junta Provincial del Censo Electoral,
Félix García Huerta

El Jefe Provincial de Estadística
Ricardo Palomo

MINISTERIO DE TRABAJO — DIRECCION GENERAL DE ESTADISTICA

Censo Electoral de 1945

PROVINCIA DE SEGOVIA — Municipio de LA LASTRILLA

Distrito único.—Sección única

Lista definitiva de electores

Número	APELLIDOS Y NOMBRE del Elector	SEXO (V) (M)	EDAD Años cumplidos en 1945	ESTADO Civil — S. C. V.	DOMICILIO (Entidad) (Calle y número)	PROFESION	INSTRUCCION
1	Agueda Mate. Segundo	V	61	C	La Lastrilla	Maestro Nacional	Si
2	Alonso Herraz. Benigna	M	64	V	—	Sus labores	Si
3	Andrés Rubio. Nemesio	V	40	C	—	Labrador	Si
4	Boal San Antonio Albino	V	46	C	—	Jornalero	Si
5	Cerezo Mínguez. Bonifacio	V	58	C	—	Cartero	Si
6	Díez González. Nemesio	V	47	C	—	Dependiente C.º	Si
7	Escudero Garrido. Alejandro	V	37	C	—	Panadero	Si
8	Escudero Herraz. Mariano	V	47	C	—	Labrador	Si
9	Estebarán García. Isidro	V	41	C	—	Caminero	Si
10	Galindo Redondo. Jenara	M	71	V	—	Sus labores	Si
11	García Vallejo. Dominga	M	69	V	—	Idem	Si
12	Garrido Alonso. María	M	69	V	—	Idem	Si
13	Garrido Alonso. Santiago	V	75	V	—	Labrador	Si
14	Garrido Rubio. Abdón	V	45	C	—	Idem	Si
15	Guijarro Escorial. Catalina	M	60	V	—	Sus labores	Si
16	Gómez Montero. Samuel	V	70	V	—	Industrial	Si
17	Lázaro Higuera. Juan	V	54	V	—	Secretario	Si
18	Llorente Higuera. Pedro	V	60	C	—	Labrador	Si
19	Marinas Velasco. Máxima	M	78	V	—	Sus labores	Si
20	Martín Martín. Esteban	V	50	C	—	Labrador	Si
21	Martín Martín. Jacinto	V	48	C	—	Idem	Si
22	Martín Martín. Joaquina	M	68	V	—	Sus labores	Si
23	Martín Martín. María	M	68	S	—	Idem	Si
24	Martín Martín. Rafael	V	54	C	—	Labrador	Si
25	Martín Sánchez. Arsenio	V	41	C	—	Industrial	Si
26	Rincón González. Valentín	V	49	C	—	Labrador	Si
27	Rio Matesanz. Marcelino	V	55	C	—	Capataz	Si
28	Rojas González. Angel	V	55	C	—	Jornalero	Si
29	Rubio Galindo. María	M	61	V	—	Sus labores	Si
30	Rubio Garrido. María	M	82	V	—	Idem	No
31	Rubio Garrido, Vicente	V	75	C	—	Labrador	Si
32	Rubio Martín. Juan	V	43	C	—	Idem	Si
33	Rubio Segovia. Román	V	36	C	—	Idem	Si
34	Segovia García. Isidro	V	44	V	—	Idem	Si
35	Segovia García. Juan	V	47	C	—	Idem	Si
36	Segovia Garrido. Francisca	M	69	V	—	Sus labores	Si
37	Segovia Garrido. Francisco	V	64	V	—	Labrador	Si
38	Segovia Garrido. Marcos	V	66	V	—	Idem	Si
39	Segovia Garrido. Romualdo	V	52	C	—	Idem	Si
40	Segovia Martín. Juan	V	48	C	—	Idem	Si
41	Segovia Rubio. Emiliana	M	31	V	—	Sus labores	Si
42	Segovia Velasco. Benito	V	53	C	—	Labrador	Si
43	Tapias Rubio. Valentín	V	64	V	—	Idem	Si
44	Velasco Andrés. Juan	V	58	C	—	Idem	Si
45	Velasco García. José	V	36	C	—	Policía armada	Si

Número	APELLIDOS Y NOMBRE del Elector	SEXO (V) (M)	EDAD Años cumplidos en 1945	ESTADO Civil — S. C. V.	DOMICILIO (Entidad) (Calle y número)	PROFESION	INSTRUCCIÓN
46	Valasco Marinas. Agustín.....	V	51	S	La Lastrilla	Labrador.....	Si
47	Velasco Marinas. Evarista.....	M	59	V	—	Sus Labores.....	Si
48	Velasco Segovia. Juana.....	M	78	V	—	Idem	Si
49	Velasco Velasco. Andrés.....	V	50	C	—	Labrador.....	Si
50	Velasco Velasco. Dionisio.....	V	41	C	—	Idem	Si
51	Velasco Velasco. Valeriano.....	V	57	C	—	Idem	Si

Certifico: *Que la presente lista es la definitiva de electores, formada según Decreto de la Presidencia de 29 de Septiembre de 1945.— Segovia, 26 de Enero de 1946.*

V.º B.º:
El Presidente de la Junta Provincial del Censo Electoral,
Félix García Huerta

El Jefe Provincial de Estadística,
Ricardo Palomo

MINISTERIO DE TRABAJO — DIRECCION GENERAL DE ESTADISTICA

Censo Electoral de 1945

PROVINCIA DE SEGOVIA — Municipio de LINARES DEL ARROYO

Distrito único.—Sección única.

Lista definitiva de electores

Número	APELLIDOS Y NOMBRE del Elector	SEXO (V) (M)	EDAD Años cumplidos en 1945	ESTADO Civil — S. C. V.	DOMICILIO (Entidad) (Calle y número)	PROFESION	Instrucción
1	Abad Cura. Catalina	M	55	V	Linares del Arroyo	Sus labores	Si
2	Agraz Cristóbal. José	V	30	C	—	Labrador	Si
3	Agraz Cristóbal. Josefa	M	35	V	—	Sus labores	Si
4	Agueda Peña. Cruz	V	48	C	—	Jornalero	Si
5	Agueda Peña. Leandro	V	61	C	—	Industrial	Si
6	Almendáriz Pérez. Servando	V	63	V	—	Labrador	Si
7	Antón Martín. Justo	V	46	V	—	Idem	Si
8	Antón Martín. Saturnino	V	43	C	—	Idem	Si
9	Antón Peña. Rufina	M	63	V	—	Sus labores	Si
10	Antón Peña. Trinidad	M	84	V	—	Idem	Si
11	Antón San José. Felipa	M	73	V	—	Idem	Si
12	Antón Villalvilla. Juan	V	38	C	—	Capataz	Si
13	Arranz Cornejo. Juan	V	47	C	—	Idem	Si
14	Baciero Martín. Ciriaco	V	36	C	—	Labrador	Si
15	Baciero Martín. Cosme	V	41	C	—	Idem	Si
16	Bayo García. Faro	V	51	C	—	Industriál	Si
17	Bayo Holgueras. Santos	V	25	C	—	Chofer	Si
18	Blanco Martínez. Roque	V	50	V	—	Empleado	Si
19	Calvo Agueda. Mateo	V	26	C	—	Jornalero	Si
20	Calvo Sanz. Demetrio	V	61	C	—	Iudnstrial	Si
21	Calleja Martín. Calixto	V	55	V	—	Pastor	Si
22	Cristóbal Frutos. Virgilio	V	42	C	—	Labrador	Si
23	Cristóbal Hernampérez. Félix	V	40	C	—	Industrial	Si
24	Cristóbal Hernampérez. Prudencia	M	49	V	—	Sus labores	Si
25	Cristóbal Moral. Justo	V	72	V	—	Labrador	Si
26	Cuesta San Frutos. Sofia	M	53	V	—	Sus labores	Si
27	Cura Mayor. Daniel	V	47	C	—	Labrador	Si
28	Cura Miguel. Josefa	M	78	V	—	Sus labores	Si
29	Delgado García. Manuel	V	37	C	—	Industrial	Si
30	Díaz Gil. Pablo	V	49	C	—	Jornalero	Si
31	Fonseca Manzano. Anibal	V	39	S	—	Maestro	Si
32	Fuente Pecharromán. Juan	V	32	C	—	Guarnicionero	Si
33	García Olalla. María	M	54	V	—	Sus labores	Si
34	García Peña. María	M	69	V	—	Idem	Si
35	García Plaza. Rufino	V	68	S	—	Sacerdote	Si
36	Gil Antón. Gregorio	V	32	C	—	Labrador	Si
37	Gil García. Felipa	M	70	V	—	Sus labores	Si
38	Gil García. Francisco	V	72	C	—	Labrador	Si
39	Gil García. Juana	M	73	V	—	Sus labores	Si
40	Gil García. Marcela	M	64	V	—	Idem	Si
41	Gil Moral. Juliana	M	44	V	—	Sus labores	Si
42	Gil Moral. Vicente	V	36	C	—	Labrador	Si
43	Gil Rubio. Félix	V	38	C	—	Industrial	Si
44	Gil Sacristán. Elías	V	42	C	—	Labrador	Si
45	Gil Saja. Aquilino	V	71	V	—	Jornalero	Si

Número	APELLIDOS Y NOMBRE del Elector	SEXO (V) (M)	EDAD Años cumplidos en 1945	ESTADO Civil — S. C. V.	DOMICILIO (Entidad) (Calle y número)	PROFESION	INSTRUCCION
46	Gil Saja. Juan	V	69	V	Linares del Arroyo	Retirado	Si
47	Gil Sanz. María	M	37	V	—	Sus labores	Si
48	Conzález García. Salomón	V	61	C	—	Labrador	Si
49	González Peña. Fausto	V	66	C	—	Idem	Si
50	Grande Pèrez. Hermenegildo	V	47	C	—	Idem	Si
51	Grande Sanz. Feliciano	V	32	C	—	Idem	Si
52	Hernampérez Antón. Cesáreo	V	68	C	—	Idem	Si
53	Hernampérez Antón. Martín	V	36	C	—	Idem	Si
54	Hernampérez González. Antonio	V	40	C	—	Idem	Si
55	Iglesias Castillo. Jesús	V	38	C	—	Jornalero	Si
56	Iglesias Gil. Doroteo	V	41	C	—	Labrador	Si
57	Iglesias González. Damián	V	33	C	—	Idem	Si
58	Iglesias González. Marcos	V	35	C	—	Idem	Si
59	Iglesias Lama. Juan	V	72	V	—	Idem	Si
60	Iglesias Lama. Macario	V	65	V	—	Idem	Si
61	Iglesias Peña. Cirilo	V	40	C	—	Idem	Si
62	Iglesias del Val. Marina	M	43	V	—	Sus labores	Si
63	Lama Castillo. Estefanía	M	64	V	—	Idem	Si
64	Lama Castillo. Juan	V	61	C	—	Labrador	Si
65	Lama Castillo. Tiburcio	V	66	C	—	Idem	Si
66	Lama Iglesias. Patricio	V	45	C	—	Idem	Si
67	Lama Moral. Isidro	V	38	C	—	Idem	Si
68	Lama Sanz. Julián	V	29	C	—	Idem	Si
69	López Domínguez. Pablo	V	29	C	—	Capataz	Si
70	López Rodríguez. Francisca	M	59	V	—	Sus labores	Si
71	Manzano Hernando. Felipe	V	51	C	—	Empleado	Si
72	Martín Benito. Eulalia	M	70	V	—	Sus labores	Si
73	Martín González. Agustín	V	38	C	—	Albañil	Si
74	Martín Mateo. Emiliana	M	42	V	—	Sus labores	Si
75	Martín Mateo. Gerarda	M	47	V	—	Idem	Si
76	Martín Rubio, Eugenia	M	53	V	—	Idem	Si
77	Martín Sanz. Lorenza	M	67	V	—	Idem	Si
78	Melero Yagüe. José	V	81	V	—	Pastor	Si
79	Miguel Lama. Lope	V	59	C	—	Labrador	Si
80	Montes Herrero. Dionisio	V	42	C	—	Jornalero	Si
81	Moral Agraz. Placido	V	61	C	—	Labrador	Si
82	Moral Agraz. Segundo	V	58	C	—	Idem	Si
83	Moral Agraz. Zoilo	V	54	C	—	Idem	Si
84	Moral Gil. Severiano	V	70	C	—	Idem	Si
85	Moral González. Bartolomé	V	36	C	—	Idem	Si
86	Moral Sanz. Isabel	M	45	V	—	Sus labores	Si
87	Moral Sanz. José	V	43	C	—	Labrador	Si
88	Nuño Peña. Justo	V	39	C	—	Idem	Si
89	Nuño Peña. Marcos	V	43	C	—	Idem	Si
90	Peña Antón. Pascuala	M	73	V	—	Sus labores	Si
91	Peña Gil. Antonino	V	43	C	—	Labrador	Si
92	Peña Gil. Aurelio	V	33	C	—	Idem	Si
93	Peña González. Juana	M	56	V	—	Sus labores	Si
94	Peña Iglesias. Dionisia	M	51	V	—	Idem	Si
95	Peña Iglesias. Martín	V	54	C	—	Labrador	Si
96	Peña Martín. Julián	V	29	C	—	Jornalero	Si
97	Peña Montes. Felisa	M	63	V	—	Sus labores	Si
98	Peña Montes. María	M	70	V	—	Idem	Si
99	Peña Ramos. Jesús	V	53	C	—	Jornalero	Si
100	Pérez Bajo. Martín	V	51	C	—	Pastor	Si
101	Perlado Martín. Alvaro	V	58	C	—	Labrador	Si
102	Perlado Martín. Bruno	V	50	C	—	Pastor	Si
103	Rodrigo Antón. Petra	M	81	V	—	Sus labores	Si
104	Ramos Antón. Victoriano	V	34	C	—	Labrador	Si
105	Ramos Gil. Primitivo	V	44	C	—	Idem	Si
106	Ramos Iglesias. Amadeo	V	37	C	—	Idem	Si
107	Ramos Iglesias. Zacarias	V	49	C	—	Idem	Si
108	Ramos Miguel. Placido	V	72	C	—	Idem	Si
109	Ramos Pérlado. Pedro	V	36	C	—	Jornalero	Si
110	Ramos Ramos. Florencio	V	35	C	—	Labrador	Si

Número	APELLIDOS Y NOMBRE del Elector	SEXO (V) (M)	EDAD Años cumplidos en 1945	ESTADO Civil — S. C. V.	DOMICILIO (Entidad) (Calle y número)	PROFESION	INSTRUCCION
111	Saja Gil. Feliciano.....	V	70	C	Linares del Arroyo.....	Propietario.....	Si
112	San Martín Arranz. Isidoro.....	V	48	C	—	Molinero.....	Si
113	Santa Fernandez. Juan.....	V	31	C	—	Jornalero.....	Si
114	Sanz Antón. Restituta.....	M	66	V	—	Sus labores	Si
115	Sanz Bernal. Restituto.....	V	37	C	—	Labrador.....	Si
116	Sanz Moral. Ana.....	M	59	V	—	Sus labores	Si
117	Sanz Moral. Cruz.....	V	62	C	—	Guarda	Si
118	Sanz Moral. Fabian.....	V	64	C	—	Labradorr.....	Si
119	Sanz Ramos. Francisco.....	V	27	C	—	Idem	Si
120	Sanz Sanz. Victorio.....	V	43	C	—	Idem	Si
121	Sevillano Herrero. Josefa.....	M	36	S	—	Maestra.....	Si
122	Velasco González. Andrés.....	V	44	C	—	Jornalero.....	Si
123	Velazquez Gil. Aniano.....	V	40	C	—	Idem	Si
124	Velázquez Gil. Martín.....	V	45	C	—	Labrador.....	Si
125	Velázquez Granda. Apolinar.....	V	70	C	—	Jornalero.....	Si
126	Villavilla Hernando. Doroteo.....	V	31	C	—	Capataz.....	Si

Certifico: *Que la presente lista es la definitiva de electores, formada según Decreto de la Presidencia de 29 de Septiembre de 1945.—Segovia, 26 de Enero de 1946.*

V.º B.º:
El Presidente de la Junta Provincial del Censo Electoral,
Félix García Huerta

El Jefe Provincial de Estadística,
Ricardo Palomo

MINISTERIO DE TRABAJO — DIRECCIÓN GENERAL DE ESTADISTICA

Censo Electoral de 1945

PROVINCIA DE SEGOVIA — Municipio de LOSA (LA)

Distrito único.—Sección única.

Lista definitiva de electores

Número	APELLIDOS Y NOMBRE del Elector	SEXO (V) (M)	EDAD Años cumplidos en 1945	ESTADO Civil — S. C. V.	DOMICILIO (Entidad) (Calle y número)	PROFESION	INSTRUCCION
1	Alamo García. Rafael	V	54	V	Navas	Jornalero	Si
2	Albear San. Mariano	V	74	V	La Losa	Labrador	Si
3	Albear Sastre. Acacio	V	33	S	—	Jornalero	Si
4	Alcalde Pintero. Vicente	V	45	C	—	Pastor	Si
5	Alonso Frutos. Rafael	V	58	C	Navas	Labrador	Si
6	Alonso Llorente. Jorge	V	32	S	—	Jornalero	Si
7	Aparicio Contreras. Francisco	V	37	C	Estación	Idem	Si
8	Aparicio Gómez. Basilio	V	48	C	La Losa	Idem	Si
9	Aparicio Gómez. Elias	V	21	S	—	Idem	Si
10	Arnaiz Ruiz. Domingo	V	38	C	Estación	Idem	Si
11	Arribas García. Isidro	V	44	C	La Losa	Labrador	Si
12	Barral Trapero. Jacinto	V	58	V	Navas	Panadero	Si
13	Barreno Cubo. Jerónimo	V	61	C	La Losa	Jornalero	Si
14	Barrero Marugan. Feliciano	V	54	C	—	Idem	Si
15	Barrio Dueñas. Alfredo	V	21	S	—	Idem	Si
16	Bartolomé Rubio. Emilio	V	38	S	—	Sacerdote	Si
17	Benito Aparicio. Pablo	V	49	C	Estación	Jornalero	Si
18	Benito Ballesteros. Mariano	V	61	C	—	Capataz F. C.	Si
19	Bermejo Bermejo. Lorenzo	V	62	C	Navas	Jornalero	Si
20	Bernárdez La Fuente. Anastasio	V	58	C	La Losa	Idem	Si
21	Bravo Casas. Juan	V	47	C	—	Labrador	Si
22	Cardona Alonso. Eustasio	V	41	C	Navas	Jornalero	Si
23	Cardona Alonso. Gregorio	V	47	C	—	Idem	Si
24	Cardona Alonso. Juan	V	53	C	—	Idem	Si
25	Cardona Alonso. Teodoro	V	55	C	—	Idem	Si
26	Dueñas Moral. Emeterio	V	57	C	La Losa	Labrador	Si
27	Dueñas Moral. Pedro	V	48	C	—	Idem	Si
28	Ferrero Alonso. Simón	V	41	C	Navas	Cartero	Si
29	Frutos González. Pablo	V	30	S	La Losa	Veterinario	Si
30	García Benito. Marcelino	V	44	C	Navas	Jornalero	Si
31	García García. Venancio	V	70	C	—	Carpintero	Si
32	García Martín. Cipriano	V	77	C	—	Jornalero	Si
33	García Miguel. Antonio	V	61	C	—	Idem	Si
34	Gimeno Cristóbal. Toribio	V	54	C	La Losa	Secretario	Si
35	González Muñoz. Pelipe	V	41	C	—	Jornalero	Si
36	Heras Cristóbal. Andrés	V	61	C	Navas	Industrial	Si
37	Heras Cristóbal. Marcos	V	65	C	—	Jornalero	Si
38	Heras Sanz. Alejandro	V	33	C	La Losa	Labrador	Si
39	Hernanz Calle. Roque	V	43	C	Navas	Caminero	Si
40	Herrero Casado. Agustín	V	69	C	—	Albañil	Si
41	Higuera Lázaro. Aniceto	V	47	C	La Losa	Jornalero	Si
42	Higuera Lázaro. Mariano	V	44	S	—	Idem	Si
43	Lázaro Frutos. Antolín	V	77	C	—	Labrador	Si
44	Lázaro Hernando. Matías	V	58	V	Navas	Guarda P	Si
45	Lucas Mingorría. Julián	V	34	C	—	Industrial	Si

Número	APELLIDOS Y NOMBRE del Elector	SEXO (V) (M)	EDAD Años cumplidos en 1945	ESTADO Civil — S. C. V.	DOMICILIO (Entidad) (Calle y número)	PROFESION	Instrucción
46	Llorente Cepeda. Zacarias	V	35	C	La Losa	Industrial	Si
47	Mantecas Hernanz. Eusebio	V	27	S	—	Labrador	Si
48	Mantecas Hernanz. Gregorio	V	36	C	—	Idem	Si
49	Mantecas Hernanz. Joaquín	V	39	C	—	Idem	Si
50	Martín Aparicio. Tomás	V	68	C	Navas	Ganadero	Si
51	Martín Diego. Anatolio	V	36	C	La Losa	Jornalero	Si
52	Martín Lozoya. Cándido	V	51	C	—	Idem	Si
53	Mateo Pérez. Isidoro	V	53	C	Navas	Idem	Si
54	Mediavilla Garrido. Adolfo	V	52	C	La Losa	Médico	Si
55	Merino Arroyo. Germán	V	46	C	—	Jornalero	Si
56	Miguel Moral. Gregorio	V	74	C	—	Labrador	Si
57	Moral Calle. Feliciano	V	39	C	—	Idem	Si
58	Moral Calle. Valentín	V	42	C	—	Idem	Si
59	Moral Miguel. Andrés	V	58	C	—	Idem	Si
60	Moral Miguel. Hermenegildo	V	67	C	—	Idem	Si
61	Moral Miguel. Leoncio	V	65	C	—	Idem	Si
62	Moral Miguel. Mariano	V	61	V	—	Idem	Si
63	Muñoz Miguel. Clemente	V	78	C	—	Idem	Si
64	Muñoz Miguel. Eugenio	V	72	V	—	Idem	Si
65	Nevado Matute. Julio	V	42	C	Navas	Jornalero	Si
66	Otero Encinas. Eugenio	V	83	V	La Losa	Idem	Si
67	Otero García. Julián	V	29	C	—	Carnicero	Si
68	Otero García. Mariano	V	34	C	—	Cartero	Si
69	Pablo Otero. Julio	V	29	C	—	Guarda	Si
70	Pablos Muñoz. Moisés	V	45	C	Navas	Jornalero	Si
71	Pacheco Frutos. Francisco	V	60	C	La Losa	Herrero	Si
72	Pacheco Frutos. Pedro	V	53	C	—	Idem	Si
73	Pascual Matesanz. Florentino	V	66	C	—	Labrador	Si
74	Pérez Muñoz. Domingo	V	51	C	—	Idem	Si
75	Pérez Muñoz. Pablo	V	47	C	—	Idem	Si
76	Piñuela González. Secundino	V	50	V	—	Idem	Si
77	Redondo Gómez. Santos	V	60	C	Navas	Albañil	Si
78	Robledano Sancho. Pedro	V	72	V	La Losa	Labrador	Si
79	Robledano Vaquerizo. Pedro	V	49	C	—	Estanquero	Si
80	Robledano Yuste. Bonifacio	V	52	C	Navas	Jornalero	Si
81	Robledo Revenga. Lorenzo	V	49	C	La Losa	Idem	Si
82	Rodríguez Frutos. León	V	54	C	Navas	Industrial	Si
83	Rodríguez Nieto. Luis	V	43	C	—	Jefe Estación	Si
84	Rodríguez Pardo. Moisés	V	51	C	Estación	Jornalero	Si
85	Sanz Cardona. José	V	65	C	La Losa	Labrador	Si
86	Sanz Díez. Fulgencio	V	73	C	Navas	Jornalero	Si
87	Sanz Sebastián. Domingo	V	44	C	La Losa	Albañil	Si
88	Sastre García. Adrián	V	60	C	—	Jornalero	Si
89	Testillanos Lazo. Aurelio	V	47	C	Riofrío	Caminero	Si
90	Torres Giménez. Juan	V	56	C	—	Industrial	Si
91	Utrilla. García. Román	V	31	S	La Losa	Caminero	Si
92	Utrilla Sanz. Antonio	V	65	V	—	Jornalero	Si
93	Vallejo Berico. Mariano	V	37	C	—	Carpintero	Si
94	Vallejo Sanz. Andrés	V	56	C	—	Jornalero	Si
95	Yagüe Arévalo. Aniceto	V	47	C	Navas	Idem	Si

Certifico: *Que la presente lista es la definitiva de electores, formada según Decreto de la Presidencia de 29 de Septiembre de 1945.— Segovia, 26 de Enero de 1946.*

V.º B.º:

El Presidente de la Junta Provincial del Censo Electoral,

Félix García Huerta

El Jefe Provincial de Estadística

Ricardo Palomo

MINISTERIO DE TRABAJO — DIRECCION GENERAL DE ESTADISTICA

Censo Electoral de 1945

PROVINCIA DE SEGOVIA — Municipio de LOSANA DE PIRON

Distrito único.—Sección única.

Lista definitiva de electores

Número	APELLIDOS Y NOMBRE del Elector	SEXO (V) (M)	EDAD Años cumplidos en 1945	ESTADO Civil — S. C. V.	DOMICILIO (Entidad) (Calle y número)	PROFESION	Instrucción
1	Adeva Cobos. Dámaso	V	53	V	Losana de Pirón	Labrador	Si
2	Adeva Egido. Ignacio	V	79	V	—	Idem	Si
3	Adeva Egido. Venancio	V	78	C	—	Idem	Si
4	Adeva Herranz. Paula	M	79	V	—	Sus labores	No
5	Antoranz Sanz. Modesto	V	54	C	—	Labrador	Si
6	Antoranz Sanz. Ricardo	V	53	C	—	Cartero	Si
7	Arribas Adeva. Antonio	V	53	V	—	Labrador	Si
8	Arribas Casado. Vicente	V	40	C	—	Idem	Si
9	Arribas Egido. Emiliano	V	40	C	—	Idem	Si
10	Arribas Hernansanz. Florencio	V	78	V	—	Idem	Si
11	Arribas Tenzuela. Eulogio	V	53	C	—	Secretario	Si
12	Arribas Tenzuela. Pascual	V	68	V	—	Labrador	Si
13	Barrio García. Amador	V	39	S	—	Sacerdote	Si
14	Blanco Blanco. Alejandro	V	50	V	—	Labrador	Si
15	Cantalejo Andrés. Narciso	V	62	V	—	Idem	Si
16	Cantalejo Gómez. Juliana	M	57	C	—	Idem	Si
17	Cantalejo Hernansanz. Anastasio	V	36	C	—	Idem	Si
18	Caz Egido. Valentín	V	42	C	—	Idem	Si
19	Caz Garrido. Lucas	V	74	V	—	Idem	Si
20	Contreras Andrés. Casimira	M	69	V	—	Sus labores	Si
21	Cruz Martín. Benita	M	45	V	—	Idem	Si
22	Cruz Martín. Pedro	V	43	C	—	Labrador	Si
23	Domínguez Perela. Crispín	V	39	C	—	Idem	Si
24	Egido Adeva. Daniel	V	67	C	—	Idem	Si
25	Egido Adeva. Inés	M	76	V	—	Sus labores	Si
26	Egido Egido. Angela	M	55	V	—	Idem	Si
27	Egido Egido. Prudencio	V	38	C	—	Labrador	Si
28	Egido Gómez. Juan	V	44	C	—	Idem	Si
29	Egido Gómez. Valeriano	V	57	C	—	Idem	Si
30	Egido Hernanzanz. Enrique	V	47	C	—	Idem	Si
31	Egido Miguel. Dionisio	V	68	V	—	Idem	Si
32	García Valle. Atanasio	V	48	C	—	Idem	Si
33	Garrido Gil. Dámaso	V	27	C	—	Idem	Si
34	Garrido González. Virgilio	V	33	S	—	Sirviente	Si
35	Gil Marinas. Justina	M	53	V	—	Sus labores	No
36	Gómez Adeva. Juan	V	44	C	—	Labrador	Si
37	Gómez Cantalejo. Agustín	V	27	C	—	Idem	Si
38	Gómez Egido. Narcisa	M	73	V	—	Sus labores	No
39	Gómez Egido. Pedro	V	26	C	—	Labrador	No
40	Gómez Hernansanz. Román	V	82	V	—	Idem	Si
41	Grande Pinillos. Juan	V	34	C	—	Labrador	Si
42	Grande Virseda. Martín	V	71	C	—	Idem	Si
43	Hernansánz Arribas. Antonio	V	26	C	—	Idem	Si
44	Hernansanz Egido. Antonio	V	70	C	—	Idem	Si
45	Hernansanz Martín. Casimiro	V	47	C	—	Idem	Si

BIBLIOTECA PÚBLICA

Número	APELLIDOS Y NOMBRE del Elector	SEXO (V) (M)	EDAD Años cumplidos en 1945	ESTADO Civil — S. C. V.	DOMICILIO (Entidad) (Calle y número)	PROFESION	INSTRUCCION
46	Hernansanz Martín. Julio.....	V	51	C	Losana de Pirón.....	Labrador.....	Si
47	Herranz Egido. Ruperto.....	V	56	C	—	Idem	Si
48	Isabel López. Saturnina.....	M	72	V	—	Sus labores.....	Si
49	López López. Eliverto.....	V	35	C	—	Labrador.....	Si
50	Manzano Egido. Benito.....	V	62	C	—	Herrero	Si
51	Manzano Encinas. Honorato.....	V	37	C	—	Caminero	Si
52	Martín Barrio. Teógenes.....	V	25	C	—	Labrador.....	Si
53	Martín Egido. Encarnación.....	M	70	V	—	Sus labores.....	Si
54	Martín Isabel. Venancio.....	V	66	C	—	Labrador.....	Si
55	Martín Manzano. Braulio.....	V	55	C	—	Idem	Si
56	Martín Robledo. Petronila.....	M	74	V	—	Sus labores.....	Si
57	Miguel Egido. Dionisio.....	V	51	C	—	Labrador.....	Si
58	Miguel San Frutos. Facundo.....	V	72	C	—	Idem	Si
59	Perela Egido. Julia.....	M	42	V	—	Sus labores.....	Si
60	Perela Miguel. Bernardo.....	V	53	C	—	Labrador.....	Si
61	Pinillos Bayón. Eugenio (mayor)..	V	39	C	—	Idem	Si
62	Pinillos Bayón. Eugenio (menor)..	V	24	C	—	Idem	Si
63	Pinillos Martín. Justo.....	V	72	C	—	Idem	Si
64	Pinillos Martín. Lucila.....	M	71	V	—	Sus labores.....	Si
65	Pinillos Ramos. Juan.....	V	61	C	—	Sirviente.....	Si
66	Rexach Puente. María.....	M	33	S	—	Sirvienta.....	Si
67	Robledo Robledo. Santiago.....	V	31	C	—	Maestro.....	Si
68	Rodríguez Sánchez. Guillermo....	V	71	C	—	Labrador.....	Si
69	Velasco Gómez. Manuel.....	V	73	C	—	Idem	Si
70	Velasco Hernansánz. Andrea.....	M	47	C	—	Sus labores.....	Si
71	Velasco Hernansánz. Martín.....	V	39	C	—	Labrador.....	Si

Certifico: *Que la presente lista es la definitiva de electores, formada según Decreto de la Presidencia de 29 de Septiembre de 1945.—Segovia, 26 de Enero de 1946.*

V.º B.º:
El Presidente de la Junta Provincial del Censo Electoral,
Félix García Huerta

El Jefe Provincial de Estadística,
Ricardo Palomo

MINISTERIO DE TRABAJO — DIRECCION GENERAL DE ESTADISTICA

Censo Electoral de 1945

PROVINCIA DE SEGOVIA — Municipio de LOVINGOS

Distrito único.—Sección única.

Lista definitiva de electores

Número	APELLIDOS Y NOMBRE del Elector	SEXO (V) (M)	EDAD Años cumplidos en 1945	ESTADO Civil — S. C. V.	DOMICILIO (Entidad) (Calle y número)	PROFESION	INSTRUCCION
1	Alonso Martínez. Isidoro	V	32	C	Lovingos	Pastor	Si
2	Aragón Rodríguez. Eugenio	V	64	C	—	Guarda municipal	Si
3	Aragón Rodríguez. María	M	69	V	—	Sus labores	Si
4	Aragón Santos. Salustiano	V	76	C	—	Labrador	Si
5	Aragón Seisdedos. Eugenio	V	31	C	—	Idem	Si
6	Bayón Bayón. Laureana	M	72	V	—	Sus labores	Si
7	Bayón Cantalejo. Crispín	V	60	C	—	Labrador	Si
8	Bayón Hernando. Pedro	V	41	V	—	Idem	Si
9	Bayón López. Maximino	V	45	C	—	Idem	Si
10	Bayón Matey. Abdona	M	81	V	—	Sus labores	No
11	Bayón Olmos. Clotilde	M	78	V	—	Idem	Si
12	Bayón Olmos. Valentín	V	34	C	—	Labrador	Si
13	Bayón Ruano. Emiliano	V	57	C	—	Idem	Si
14	Bayón Santos. Gregorio	V	58	C	—	Idem	Si
15	Benito Velasco. Antonio	V	80	V	—	Idem	Si
16	Cabrerizo Verdugo. Albino	V	25	C	—	Zapatero	Si
17	Cáceres Gómez. Florentino	V	28	C	—	Labrador	Si
18	Cáceres Palomero. Cándido	V	54	C	—	Idem	Si
19	Cáceres Verdugo. Julián	V	65	V	—	Idem	Si
20	Cantalejo Cid. Pedro	V	78	V	—	Idem	No
21	Cantalejo Martín. Jacinto	V	69	C	—	Carretero	Si
22	Cantalejo Navarro. Mariano	V	37	V	—	Idem	Si
23	Cantalejo Santos. Florentino	V	27	C	—	Labrador	Si
24	Cantalejo Velasco. Anacleto	V	65	C	—	Idem	Si
25	Cantalejo Velasco. Basilio	V	62	C	—	Idem	Si
26	Cantalejo Velasco. Gregorio	V	59	C	—	Idem	Si
27	Carte Tello. José	V	37	C	—	Electricista	Si
28	Castañeda Sánchez. Heraclio	V	53	S	—	Sacerdote	Si
29	Castro Pastor. Pablo	V	44	C	—	Jornalero	No
30	Celix Martín. Concepción	M	81	V	—	Sus labores	Si
31	Criado Santos. Angel	V	53	C	—	Labrador	Si
32	Fernández García. Francisco	V	25	C	—	Jornalero	Si
33	Fernández García. Mariano	V	31	C	—	Labrador	Si
34	Fernández Gozalo. Pedro	V	58	C	—	Idem	Si
35	Fernández Gozalo. Trifón	V	60	V	—	Idem	Si
36	Gamo Bayo. Aquilino	V	63	C	—	Maestro Nacional	Si
37	García García. Liduvignio	V	43	C	—	Herrero	Si
38	García Santos. Jacinto	V	36	C	—	Industrial	Si
39	García Santos. Marcelino	V	48	C	—	Obrero	Si
40	García Santos. Valeriano	V	58	C	—	Idem	Si
41	Gómez Bayón. Eulalio	V	46	C	—	Labrador	Si
42	Gómez Bayón. Marcelino	V	35	C	—	Idem	Si
43	Gómez Pèrez. Fabiana	M	77	V	—	Sus labores	Si
44	Gómez Ruano. Agapita	M	67	V	—	Idem	No
45	González Velasco. Heraclio	V	30	C	—	Jornalero	Si

Número	APELLIDOS Y NOMBRE del Elector	SEXO (V) (M)	EDAD Años cumplidos en 1945	ESTADO Civil — S. C. V.	DOMICILIO (Entidad) (Calle y número)	PROFESION	INSTRUCCION
46	Gozalo Gozalo. Atanasio	V	61	C	Lovingos	Labrador	Si
47	Gozalo Gozalo. Simón	V	69	C	—	Idem	Si
48	Gozalo Olmos. Esteban	V	49	C	—	Idem	Si
49	Gozalo Olmos. Eugenio	V	60	C	—	Idem	Si
50	Gozalo Olmos. Victoria	M	58	V	—	Sus labores	Si
51	Gozalo Pascual. Pablo	V	56	C	—	Labrador	Si
52	Gozalo Santos. Felipe	V	29	C	—	Obrero	Si
53	Gozalo Santos. José	V	40	C	—	Idem	Si
54	Hernando Gozalo. Avelino	V	42	C	—	Industrial	Si
55	Hernando Gozalo. Cristina	M	63	V	—	Sus labores	Si
56	Hernando Gozalo. Eugenio	V	44	C	—	Labrador	Si
57	Hernando Gozalo. Victoriana	M	66	V	—	Sus labores	Si
58	Izquierdo Santos. Tomás	V	39	C	—	Labrador	Si
59	López Valle. Francisco	V	41	C	—	Pastor	Si
60	Martín Arranz. Francisco	V	47	C	—	Labrador	Si
61	Martín Seisdedos. Deogracias	V	36	C	—	Obrero	Si
62	Matesanz Gonzalo. Pascual	V	35	C	—	Idem	Si
63	Melero Bayón. Casimiro	V	38	C	—	Idem	Si
64	Melero Melero. Maximiliano	V	37	S	—	Médico	Si
65	Merino Loras. Justo	V	27	C	—	Industrial	Si
66	Minguela Acebes. Calixto	V	66	C	—	Labrador	Si
67	Minguela Acebes. Eloy	V	69	C	—	Idem	Si
68	Minguela Gómez. Filiberto	V	43	C	—	Industrial	Si
69	Minguela Sastre. Francisco	V	39	C	—	Labrador	Si
70	Minguela Sastre. Mariano	V	43	C	—	Idem	Si
71	Miguela Sastre. Pedro	V	41	C	—	Idem	Si
72	Muñoz Hernando. Juan	V	29	C	—	Idem	Si
73	Muñoz Olmos. Bibiana	M	48	V	—	Sus labores	Si
74	Muñoz Olmos. Eugenia	M	58	V	—	Idem	Si
75	Muñoz Valentín. Eustaquio	V	55	C	—	Labrador	Si
76	Olmos Bayón. Ciriaco	V	35	C	—	Idem	Si
77	Olmos Bayón. Lidio	V	30	C	—	Idem	Si
78	Olmos Cantalejo. Pedro	V	80	V	—	Idem	Si
79	Olmos Cantalejo. Rosa	M	84	V	—	Sus labores	No
80	Olmos Olmos. Angel	V	44	C	—	Labrador	Si
81	Olmos Olmos. Florentino	V	48	C	—	Idem	Si
82	Olmos Olmos. Isaac	V	57	C	—	Idem	Si
83	Olmos Ortega. Abundio	V	40	C	—	Idem	Si
84	Olmos Ortega. Pedro	V	52	V	—	Idem	Si
85	Olmos Rodríguez. Eusebio	V	38	C	—	Idem	Si
86	Olmos Rodríguez. Pedro	V	43	C	—	Idem	Si
87	Olmos Seisdedos. Leonardo	V	36	C	—	Idem	Si
88	Olmos Verdugo. Eusebio	V	51	C	—	Idem	Si
89	Palomero Rodríguez. Juana	M	57	V	—	Sus labores	Si
90	Pascual Salamanca. Pascual	V	42	C	—	Resinero	Si
91	Rodríguez Bayón. Cipriano	V	77	C	—	Labrador	Si
92	Rodríguez Bayón. Cirila	M	74	V	—	Sus labores	No
93	Rodríguez Maldonado. Felisa	M	69	V	—	Idem	No
94	Rodríguez Maldonado. Margarita	M	71	V	—	Idem	Si
95	Rodríguez Santos. Juan	V	27	C	—	Labrador	Si
96	Rodríguez Santos. Urbano	V	41	C	—	Jornalero	Si
97	Rojo Martín. Mariano	V	33	C	—	Secretario Ayt.°	Si
98	Ruano Andrés. Crescencio	V	40	C	—	Pastor	No
99	Ruano Ballesteros. Celestino	V	66	C	—	Labrador	Si
100	Ruano Cámara. Miguel	V	30	C	—	Obrero	Si
101	Ruano Hernando. Ignacio	V	49	V	—	Idem	Si
102	Sánchez Boda. Ricarda	M	81	V	—	Sus labores	Si
103	San José Expósito. Enrique	V	54	C	—	Labrador	Si
104	Santos Aragón. Ceferina	M	46	V	—	Sus labores	Si
105	Santos Aragón. Lamberto	V	29	C	—	Albañil	Si
106	Santos Bayón. Elisa	M	45	V	—	Industrial	Si
107	Santos Benito. Anastasio	V	57	C	—	Idem	Si
108	Santos Cáceres. Mariano	V	29	C	—	Obrero	Si
109	Santos García. Vicente	V	66	C	—	Labrador	No
110	Santos Hernando. Telesforo	V	38	C	—	Idem	Si

Número	APELLIDOS Y NOMBRE del Elector	SEXO (V) (M)	EDAD Años cumplidos en 1945	ESTADO Civil — S. C. V.	DOMICILIO (Entidad) (Calle y número)	PROFESION	INSTRUCCION
111	Santos Gozalo. Alberto	V	41	C	Lovingos	Obrero	Si
112	Santos Muñoz. Gabriel	V	32	C	—	Labrador	Si
113	Santos Olmos. Leocadio	V	28	C	—	Idem	Si
114	Santos Olmos. Pedro	V	73	V	—	Idem	Si
115	Santos Ortega. Ignacio	V	29	S	—	Idem	Si
116	Santos Rodríguez. Félix	V	43	C	—	Jornalero	Si
117	Santos Rodríguez. Rufino	V	46	C	—	Industrial	Si
118	Santos Santos. Angel	V	71	C	—	Labrador	Si
119	Santos Santos. Nicasia	M	62	V	—	Sus labores	Si
120	Santos Santos. Secundino	V	57	C	—	Labrador	Si
121	Santos Verdugo. Anastasio	V	47	C	—	Idem	Si
122	Sastre Gómez. Florencia	M	29	S	—	Maestra Nacional	Si
123	Sastre Matesanz. Teodardo	V	65	C	—	Médico	Si
124	Seisdedos Olmos. Alejandra	M	63	V	—	Sus labores	Si
125	Seisdedos Olmos. Julián	V	60	C	—	Labrador	Si
126	Seisdedos Olmos. Vicente	V	54	C	—	Idem	Si
127	Valdivieso Vicente. Julián	V	31	C	—	Herrador	Si
128	Velasco Bayón. Bernardino	V	35	C	—	Jornalero	Si
129	Velasco Bayón. Eustaquio	V	54	C	—	Labrador	Si
130	Velasco Bayón. Máximo	V	47	C	—	Idem	Si
131	Velasco Minguela. Melitona	M	70	V	—	Sus labores	Si
132	Verdugo Bayón. Eugenio	V	43	C	—	Jornalero	Si
133	Verdugo Bayón. Guillermo	V	29	C	—	Idem	Si
134	Verdugo Bayón. Máximino	V	35	C	—	Obrero	Si
135	Verdugo García. Anastasio	V	37	C	—	Jornalero	Si
136	Verdugo García. Fulgencio	V	39	C	—	Albañil	Si
137	Verdugo Merino. Lucio	V	58	V	—	Labrador	Si
138	Verdugo Palomero. Estanislao	V	37	C	—	Idem	Si
139	Vicente Pérez. Angeles	M	52	V	—	Sus labores	Si

Certifico: *Que la presente lista es la definitiva de electores, formada según Decreto de la Presidencia de 29 de Septiembre de 1945.—Segovia, 26 de Enero de 1946.*

V.º B.º:
El Presidente de la Junta Provincial del Censo Electoral
Félix García Huerta

El Jefe Provincial de Estadística,
Ricardo Palomo

MINISTERIO DE TRABAJO — DIRECCION GENERAL DE ESTADISTICA

Censo Electoral de 1945

PROVINCIA DE SEGOVIA — Municipio de MADERUELO

Distrito único.—Sección única.

Lista definitiva de electores

Número	APELLIDOS Y NOMBRE del Elector	SEXO (V) (M)	EDAD Años cumplidos en 1945	ESTADO Civil — S. C. V.	DOMICILIO (Entidad) (Calle y número)	PROFESION	INSTRUCCION
1	Agraz Mayor. Lázaro	V	35	C	Maderuelo	Pastor	Si
2	Agraz Mayor. Remigio	V	31	C	—	Idem	Si
3	Agueda Sanz. Ciriaco	V	29	C	—	Industrial	Si
4	Alvarez Maldonado. José Manuel	V	31	C	Maluque	P. agrícola	Si
5	Arranz Santiyán. Segundo	V	59	V	Maderuelo	Médico	Si
6	Arribas Benito. Eustaquio	V	65	C	Maluque	Labrador	Si
7	Arroyo Granda. Juan	V	51	C	Maderuelo	Idem	Si
8	Arroyo Martín. Pascual	V	32	C	—	Idem	Si
9	Arroyo Montero. Agustín	V	64	C	—	Jornalero	Si
10	Arroyo Val. Magdaleno	V	66	C	—	Labrador	Si
11	Asenjo Maderuelo. Acacio	V	49	C	—	Idem	Si
12	Asenjo Maderuelo. Julián	V	53	C	—	Idem	Si
13	Asenjo Maderuelo. Marcos	V	46	C	—	Jornalero	Si
14	Bayo Carbón. Silverio	V	35	C	—	Idem	Si
15	Bayo García. Eladio	V	57	C	—	Comerciante	Si
16	Bayo Ruiz. Norberto	V	35	C	—	Molinero	Si
17	Bayo Ruiz. Pedro	V	27	C	—	Industrial	Si
18	Benito Fernández. Faustino	V	67	C	—	Labradora	Si
19	Benito Lama. Amadeo	V	31	C	—	Pastor	Si
20	Benito Lama. Vicente	V	42	C	—	Idem	No
21	Benito Sanz. Demetrio	V	47	C	—	Idem	Si
22	Benito Sanz. Julián	V	32	C	—	Labrador	Si
23	Benito Sanz. Victorino	V	38	C	—	Idem	Si
24	Bermúdez Martín. Federico	V	56	C	—	Idem	Si
25	Berzal García. Segundo	V	66	C	—	Idem	Si
26	Blas Aranda. Melchor	V	66	C	—	Idem	Si
27	Cáceres Cebreros. Baltasar	V	45	C	—	Idem	Si
28	Cáceres García. Roque	V	73	C	—	Idem	Si
29	Cáceres Martín. Claudio	V	38	C	—	Idem	Si
30	Carbón Díaz. Mariano	V	49	C	—	Panadero	Si
31	Carbón Díaz. Severino	V	48	C	—	Pastor	Si
32	Carnicero Arroyo. Augusto	V	55	C	—	Labrador	Si
33	Carnicero Arroyo. Martín	V	68	C	—	Idem	Si
34	Carnicero Cruz. Juan	V	52	C	—	Idem	Si
35	Carnicero Diego. Eugenio	V	41	C	—	Idem	Si
36	Carnicero García. Lucidio	V	29	C	—	Jornalero	Si
37	Carnicero González. Tomás	V	40	C	—	Labrador	Si
38	Citores Villahoz. Simón	V	55	C	—	Guarda	Si
39	Criado González. Joaquín	V	39	C	—	Jornalero	Si
40	Cristóbal García. Mariano	V	71	C	—	Labrador	Si
41	Cruz Frutos. Marcelino	V	39	C	—	Jornalero	Si
42	Cruz Mayor. Esteban	V	43	C	—	Labrador	Si
43	Cruz Mayor. Saturnina	M	81	V	—	Sus labores	No
44	Cura Hoz. Gabriel	V	31	C	—	Pastor	Si
45	Delgado García. Agapito	V	35	C	—	Jornalero	Si

Número	APELLIDOS Y NOMBRE del Elector	SEXO (V) (M)	EDAD Años cumplidos en 1945	ESTADO Civil — S. C. V.	DOMICILIO (Entidad) (Calle y número)	PROFESION	INSTRUCCION
46	Diego Hernando. Ignacio	V	43	C	Maderuelo	Labrador	Si
47	Diego Hernando. Lorenzo	V	40	S	—	Jornalero	Si
48	Dios Río. Casimiro	V	47	C	—	Guarda municipal	Si
49	Esteban González. Félix	V	70	C	—	Labrador	Si
50	Esteban Lorenzo. Daniel	V	44	C	—	Idem	Si
51	García Arranz. Benito	V	59	C	—	Idem	Si
52	García Asenjo. Antonino	V	56	V	—	Comerciante	Si
53	García Diego. José	V	23	C	—	Jornalero	Si
54	García Diego. Pedro	V	24	C	—	Labrador	Si
55	García García. Basilio	V	59	C	—	Idem	Si
56	García García. Feliciano	V	62	C	—	Idem	Si
57	García Granda. Basilio	V	32	C	—	Idem	Si
58	García Lorenzo. Narciso	V	59	C	—	Idem	Si
59	García Martín. Aniceto	V	61	C	—	Idem	Si
60	García Martín. Gregorio	V	33	C	—	Idem	Si
61	García Martín. Venancio	V	52	C	—	Idem	Si
62	García Ramos. Alejandro	V	61	V	—	Idem	Si
63	García Ramos. Florencio	V	57	C	—	Idem	Si
64	García Ramos. Mariano	V	68	C	—	Idem	Si
65	García Tarragato. Mariano	V	46	S	—	Sacerdote	Si
66	Gil Almendariz. Mariano	V	60	C	—	Pastor	Si
67	Gil García. Eulogio	V	56	C	Maluque	Labrador	Si
68	Gil García. Felipe	V	60	C	—	Idem	Si
69	Gil Lorenzo. Felicito	V	41	C	Maderuelo	Idem	Si
70	González Garrido. Leandro	V	30	C	Maluque	Idem	Si
71	González Montero. Feliciano	V	59	C	Maderuelo	Pastor	No
72	González Montero. Marcelino	V	39	C	—	Labrador	Si
73	Gonzalez. Velázquez. Pedro	V	55	C	—	Jornalero	Si
74	Granda García. Pacífico	V	32	C	—	Labrador	Si
75	Granda García. Victoriano	V	48	C	—	Idem	Si
76	Granda Martín. Eusebio	V	68	C	—	Idem	Si
77	Granda Sanz. Alejandro	V	37	V	—	Idem	Si
78	Granda Sanz. Jenaro	V	41	C	—	Idem	Si
79	Gutiérrez Hernando. Emilio	V	26	C	Maluque	Pastor	Si
80	Guijarro Martín. Valeriano	V	26	C	Maderuelo	Labrador	Si
81	Guitián Bustamante. José Luis	V	59	C	Maluque	Abogado	Si
82	Guitian Villa. Mariano	V	33	C	—	Idem	Si
83	Hernando Casado. Felipe	V	59	C	Maderuelo	Labrador	Si
84	Hernando Cornejo. Eugenio	V	38	C	—	Idem	Si
85	Hernando Lorenzo. Antonino	V	42	C	—	Idem	Si
86	Hernando Martín. Abdón	V	50	C	—	Idem	Si
87	Hernando Martín. Gregorio	V	59	C	—	Idem	Si
88	Hernando Martín. Segundo	V	86	C	—	Idem	Si
89	Herranz Sanz. Felipe	V	42	C	Maluque	Idem	Si
90	Hoz Diego. Benigno	V	54	C	Maderuelo	Idem	Si
91	Hoz Diego. Pablo	V	65	C	—	Idem	Si
92	Hoz Diego. Pedro	V	63	C	—	Idem	Si
93	Hoz Gadea. Gabino	V	59	C	—	Idem	Si
94	Hoz Gadea. Lucio	V	64	C	—	Idem	Si
95	Hoz Jimeno. Isaías	V	31	C	—	Idem	Si
96	Hoz Lorenzo. Cándido	V	50	C	—	Idem	Si
97	Hoz Lorenzo. Juan	V	30	C	—	Jornalero	Si
98	Hoz Sanz. Juan	V	37	C	—	Idem	Si
99	Iglesia Agueda. Juan	V	39	C	—	Labrador	Si
100	Iglesia Agueda. Mariano	V	58	C	—	Idem	Si
101	Lama Sanz. Eliseo	V	54	C	—	Carretero	Si
102	Lama Sanz. Pedro	V	38	C	—	Secretario	Si
103	Lobo García. Fernando	V	52	C	—	Molinero	Si
104	López Fernández. Cayo	V	38	C	—	Labrador	Si
105	López Fernández. Celedonio	V	48	C	—	Idem	Si
106	López Fernández. Pablo	V	54	C	—	Idem	Si
107	Lorenzo Arroyo. Andrés	V	48	C	—	Idem	Si
108	Lorenzo Arroyo. Domingo	V	32	C	—	Idem	Si
109	Lorenzo Arroyo. Isidro	V	41	C	—	Idem	Si
110	Lorenzo Cristóbal. Domingo	V	39	C	—	Idem	Si

Número	APELLIDOS Y NOMBRE del Elector	SEXO (V) (M)	EDAD Años cumplidos en 1945	ESTADO Civil — S. C. V.	DOMICILIO (Entidad) (Calle y número)	PROFESION	INSTRUCCION
111	Lorenzo Cristóbal. José	V	64	C	Maderuelo	Labrador	Si
112	Lorenzo Cristóbal. Mariano	V	44	C	—	Idem	Si
113	Lorenzo Hoz. Adolfo	V	53	C	—	Idem	Si
114	Lorenzo Hoz. Leóncio	V	49	C	—	Idem	Si
115	Lorenzo Lorenzo. Macario	V	39	C	—	Idem	Si
116	Lorenzo Martín. Sabas	V	74	C	—	Idem	Si
117	Lorenzo Sanz. Adolfo	V	43	C	—	Idem	Si
118	Llorente Carbón. Esteban	V	43	C	—	Pastor	No
119	Martín Cebreros. Gabriel	V	43	C	—	Labrador	Si
120	Martín Cristóbal. Manuel	V	43	C	—	Idem	Si
121	Martín Estebaranz. Remigia	M	61	V	—	Idem	Si
122	Martín Gil. Juan	V	55	C	—	Idem	Si
123	Martín Guijarro. Tomás	V	57	C	—	Idem	Si
124	Martín Lama. Pedro	V	34	C	—	Idem	Si
125	Martín Lázaro. Segunda	M	66	V	—	Idem	Si
126	Martín Martín. Bernardo	V	39	C	Maluque	Jornalero	Si
127	Martín Martín. Herminio	V	52	C	Maderuelo	Labrador	Si
128	Martín Martín. Isaac	V	44	C	—	Jornalero	Si
129	Martín Martín. María	M	33	V	—	Sus labores	Si
130	Martín Martín. Pedro	V	46	C	—	Jornalero	Si
131	Martín Mayor. Silverio	V	56	V	—	Labrador	Si
132	Martín Ramiro. Valeriano	V	35	C	—	Jornalero	Si
133	Martín Río. Domingo	V	53	C	—	Labrador	Si
134	Martín Río. Federico	V	42	C	—	Idem	Si
135	Martín Sanz. Francisco	V	76	C	—	Idem	Si
136	Martín Sanz. Juan	V	63	C	—	Idem	Si
137	Martín Rincón. Ignacio	V	49	C	—	Jornalero	Si
138	Mate Lesma. Marcos	V	28	C	—	Labrador	Si
139	Mayor Sanz. Fausto	V	62	C	—	Idem	Si
140	Melero Yagüe. Fausto	V	62	C	—	Pastor	No
141	Merino Hernando. Lespicinio	V	38	C	—	Jornalero	Si
142	Miguel García. Francisco	V	40	C	Maluque	Idem	Si
143	Miguel Martín. Blas	V	38	C	Maderuelo	Labrador	Si
144	Miguel Pérez. Gumersindo	V	64	C	—	Idem	Si
145	Navarro Arranz. Pedro	V	48	C	Maluque	Jornalero	Si
146	Ontoria Ortega. Víctor	V	38	C	—	Pastor	No
147	Peralta Puyuelo. José	V	35	C	Maderuelo	Jornalero	Si
148	Pérez Velasco. Eduardo	V	44	V	—	Labrador	Si
149	Ramos Hoz. Francisco	V	39	C	—	Idem	Si
150	Ramos Río. Fidel	V	48	C	—	Idem	Si
151	Ramos Río. Isaac	V	38	C	—	Idem	Si
152	Redondo Velasco. Frutos	V	47	C	—	Idem	Si
153	Río Cruz. Emiliano	V	31	C	—	Jornalero	Si
154	Río Cura. Martín	V	67	V	—	Labrador	Si
155	Río Martín. Antonio	V	35	C	—	Idem	Si
156	Río Martín. Julio	V	48	C	—	Idem	Si
157	Rodrigo Sanz. Policarpo	V	42	C	—	Maestro	Si
158	Royo García. Hermenegildo	V	78	C	—	Jornalero	Si
159	Royo Royo. Pascual	V	50	C	—	Labrador	Si
160	Sabate Badía. Emilio	V	40	C	—	Jornalero	Si
161	Sanz Bayo. Norberto	V	25	C	—	Labrador	Si
162	Sanz Cruz. Eufrasio	V	39	C	—	Idem	Si
163	Sanz García. Elías	V	56	C	—	Idem	Si
164	Sanz Hoz. Angel	V	53	C	—	Idem	Si
165	Sanz Hoz. Aniana	M	57	V	—	Sus labores	Si
166	Sanz Hoz. Longinos	V	35	C	—	Labrador	Si
167	Sanz Hoz. Pacífico	V	40	C	—	Idem	Si
168	Sanz Hoz. Romana	M	38	V	—	Sus labores	Si
169	Sanz Martín. Alejandro	V	65	C	—	Labrador	Si
170	Sanz Martín. Germán	V	35	C	—	Idem	Si
171	Sanz Martín. Valentín	V	31	C	—	Idem	Si
172	Sanz Muñoz. Antonio	V	52	C	—	Idem	Si
173	Sanz Ramos. Victorino	V	28	C	Maluque	Jornalero	Si
174	Sanz Sanz. Roque	V	62	V	Maderuelo	Labrador	Si
175	Sastre Fernández. Pedro	V	36	C	—	Jornalero	No

Número	APELLIDOS Y NOMBRE del Elector	SEXO (V) (M)	EDAD Años cumplidos en 1945	ESTADO Civil — S. C. V.	DOMICILIO (Entidad) (Calle y número)	PROFESION	INSTRUCCIÓN
176	Sastre González. Casto.....	V	65	C	Maderuelo.....	Pastor.....	No
177	Val Martín. Dionisio.....	V	43	C	—	Idem	Sí

Certifico: *Que la presente lista es la definitiva de electores, formada según Decreto de la Presidencia de 29 de Septiembre de 1945.—Segovia, 26 de Enero de 1946.*

El Jefe Provincial de Estadística,
Ricardo Palomo

V.º B.º:
El Presidente de la Junta Provincial del Censo Electoral
Félix García Huerta

MINISTERIO DE TRABAJO — DIRECCION GENERAL DE ESTADISTICA

Censo Electoral de 1945

PROVINCIA DE SEGOVIA — Municipio de MADRIGUERA

Distrito único.—Sección única.

Lista definitiva de electores

Número	APELLIDOS Y NOMBRE del Elector	SEXO (V) (M)	EDAD Años cumplidos en 1945	ESTADO Civil — S. C. V.	DOMICILIO (Entidad) (Calle y número)	PROFESION	INSTRUCCION
1	Arranz Ramírez. Indalecio	V	62	C	Madriguera	Labrador	Si
2	Arranz Sánchez. Emiliano	V	31	C	—	Idem	Si
3	Blanco Blanco. Nicolás	V	46	C	—	Pastor	Si
4	Blanco Cubillo. Adrián	V	66	C	—	Idem	Si
5	Blanco Cubillo. Angel	V	77	C	—	Inválido	No
6	Bravo Pérez. Pedro	V	35	C	—	Labrador	Si
7	Casado Martínez. Daniel	V	47	C	—	Sacristán	Si
8	Castro Bermejo. Timoteo	V	50	C	—	Labrador	Si
9	Castro Maeso. Leoncio	V	63	V	—	Idem	Si
10	Castro Marina. Angel	V	41	C	—	Idem	Si
11	Castro Marina. Santiago	V	26	C	—	Idem	Si
12	Cerezo Ortega. Emilio	V	60	C	—	Idem	Si
13	Cerezo Ortega. María Juana	M	50	V	—	Sus labores	Si
14	Cerezo Sanz. José Mariano	V	41	C	—	Industrial	Si
15	Cerezo Sanz. Porfirio	V	53	C	—	Idem	Si
16	Cubillo García. Domingo	V	70	C	—	Labrador	Si
17	Cubillo Matas. Abundio	V	45	C	—	Idem	Si
18	Diego Cuesta. Santiago	V	46	C	—	Zapatero	Si
19	Diego Matas. Aniceto	V	52	C	—	Labrador	Si
20	Escorihuela Monfort. Ramón	V	35	C	—	Idem	Si
21	Fernández Bahón. Andrés	V	62	V	—	Secretario Ayt.°	Si
22	Flor Palacios. Alfonso	V	56	V	—	Labrador	Si
23	Flor Palacios. Antonino	V	44	C	—	Idem	Si
24	Flor Palacios. Constantina	M	60	V	—	Sus labores	Si
25	Flor Palacios. Francisco	V	67	V	—	Labrador	Si
26	Flor Palacios. José Elisio	V	56	V	—	Idem	Si
27	Flor Palacios. Pedro	V	60	C	—	Idem	Si
28	Flor Sanz. Laurentino	V	52	C	—	Idem	Si
29	Flor Sanz. Virgilio	V	44	C	—	Idem	Si
30	Gago Cabezudo. Onésima	M	44	S	—	Maestra Nacional	Si
31	García Arroyo. Jonás	V	57	C	—	Panadero	Si
32	González Barreiro. Hipólito	V	63	C	—	Labrador	Si
33	González Garnica. Fermín	V	64	C	—	Guarda Montes	Si
34	González Sanz. Atilano	V	49	C	—	Labrador	Si
35	Gonzalo González. Dionisia	M	41	V	—	Sus labores	Si
36	Gonzalo Pancorbo. Inocente	V	68	C	—	Labrador	Si
37	Grado Alberto. Félix	V	34	S	—	Idem	Si
38	Grado Barrera. Bonifacio	V	61	C	—	Idem	Si
39	Grado Barrera. Isabel	M	63	V	—	Sus labores	Si
40	Grado Barrera. Teófilo	V	51	C	—	Industrial	Si
41	Grado Sanz. Concepción	M	43	S	—	Sus labores	Si
42	Grado Sanz. Crescencio	V	60	C	—	Labrador	Si
43	Grado Sanz. Eufemio	V	50	C	—	Idem	Si
44	Grado Sanz. Gregorio	V	39	C	—	Idem	Si
45	Grado Sanz. Narciso	V	58	C	—	Idem	Si

Número	APELLIDOS Y NOMBRE del Elector	SEXO (V) (M)	EDAD Años cumplidos en 1945	ESTADO Civil — S. C. V.	DOMICILIO (Entidad) (Calle y número)	PROFESION	INSTRUCCIÓN
46	Grado Sanz. Porfirio	V	57	C	Madriguera	Labrador	Si
47	Grado Sanz. Práxedes	M	55	V	—	Sus labores	Si
48	Grado Sanz. Roque	V	42	S	—	Labrador	Si
49	Grado Villa. Escolástica	M	66	V	—	Sus labores	Si
59	Hernández Arranz. Vicente	V	26	C	—	Labrador	Si
51	Hernando Crespo. Elias	V	62	C	—	Idem	Si
52	Hoz Arranz. Justo	V	32	C	—	Pastor	Si
53	López Pérez. Mariano	V	59	C	—	Labrador	Si
54	López Pérez. Santiago	V	52	C	—	Idem	Si
55	López Rodríguez. Enrique	V	36	C	—	Médico	Si
56	Martín Cerezo. Pedro	V	51	V	—	Maestro Nacional	Si
57	Martín Marina. Manuela	M	69	V	—	Sus labores	No
58	Martín Marina. Santiago	V	64	C	—	Labrador	No
59	Martín Moreno. Jacinto	V	52	C	—	Idem	Si
60	Martín Ransaz. Lucas	V	35	C	—	Idem	Si
61	Mate Martín. Cirilo	V	54	C	—	Pastor	No
62	Merino Hernando. Jacinto	V	36	C	—	Herrero	Si
63	Muñoz Bermejo. Bonifacio	V	52	C	—	Labrador	Si
64	Muyo Muyo. Policarpo	V	53	C	—	Idem	Si
65	Pancorbo Muñoz. Julio	V	51	V	—	Idem	Si
66	Perdiguero Bergón. Felipe	V	50	C	—	Practicante	Si
67	Pérez Arranz. Librada	M	59	V	—	Sus labores	Si
68	Pérez Arranz. Sotero	V	72	C	—	Labrador	Si
69	Robledo Ramírez Julián	V	30	C	—	Herrero	Si
70	Romero García. María Carmen	M	59	V	—	Sus labores	No
71	Santa María Moreno. Valerico	V	59	C	—	Labrador	Si
72	Sanz Chicharro. Victor	V	59	C	—	Pastor	Si
73	Sanz Grado. Abraham	V	63	C	—	Labrador	Si
74	Sanz Grado. Avelino	V	57	C	—	Idem	Si
75	Sanz Grado. Eusebia	M	69	V	—	Sus labores	Si
76	Sanz Grado. Gregorio	V	65	C	—	Labrador	Si
77	Sanz Ibáñez. Pablo	V	37	C	—	Idem	Si
78	Sanz Izquierdo. Higinio	V	75	V	—	Idem	Si
79	Sanz Pérez. Cosme	V	68	V	—	Idem	Si
80	Sanz Sanz. Ana Rosario	M	37	S	—	Sus labores	Si
81	Sanz Sanz. Felipe	V	41	C	—	Labrador	Si
82	Teresa Bravo. María	M	53	V	—	Sus labores	No
83	Tomey Cálpe. Cirilo	V	39	S	—	Presbítero	Si
84	Vicente Castro. Esteban	V	45	C	—	Labrador	Si
85	Vicente Castro. Valeriano	V	49	V	—	Idem	Si
86	Vicente Soria. José	V	73	V	—	Idem	Si
87	Villa Gonzalo. Manuel	V	58	C	—	Idem	Si
88	Villa Grado. Gregoria	M	61	V	—	Sus labores	Si
89	Villa Morena. Geminiano	V	35	V	—	Labrador	Si
90	Villa Muñoz. Bienvenido	V	59	C	—	Idem	Si
91	Villa Muñoz Laureano	V	52	C	—	Idem	Si
92	Villa Sanz. Benjamín	V	31	C	—	Idem	Si
93	Villa Sanz. Domingo	V	54	C	—	Idem	Si
94	Villa Sanz. Eutiquiano	V	52	C	—	Idem	Si
95	Villa Sanz. Mateo	V	62	C	—	Idem	Si
96	Villa Sanz. Octavio	V	33	C	—	Idem	Si
97	Villa Villa. Aurelio	V	43	C	—	Idem	Si
98	Villa Villa. Teófilo	V	39	S	—	Idem	Si

Certifico: *Que la presente lista es la definitiva de electores, formada según Decreto de la Presidencia de 29 de Septiembre de 1945.—Segovia, 26 de Enero de 1946.*

V.º B.º:
El Presidente de la Junta Provincial del Censo Electoral,
Félix García Huerta

El Jefe Provincial de Estadística,
Ricardo Palomo

MINISTERIO DE TRABAJO — DIRECCION GENERAL DE ESTADISTICA

Censo Electoral de 1945

PROVINCIA DE SEGOVIA — Municipio de MADRONA

Distrito único.—Sección única.

Lista definitiva de electores

Número	APELLIDOS Y NOMBRE del Elector	SEXO (V) (M)	EDAD Años cumplidos en 1945	ESTADO Civil — S. C. V.	DOMICILIO (Entidad) (Calle y número)	PROFESION	Instrucción
1	Albornoz Revilla. Dominga	M	68	V	Perogordo	Sus labores	Si
2	Alvarez Luengo Gustavo	V	61	C	Torredondo	Labrador	Si
3	Alvarez Sanz. Doroteo	V	49	C	Madrona	Pastor	Si
4	Antón Mateos. Francisco	V	39	C	Perogordo	Labrador	Si
5	Antona Moreno. Lucio	V	27	C	Madrona	Jornalero	Si
6	Antona Peña. Mariano	V	54	C	—	Industrial	Si
7	Ayuso Bernardo. Mateo	V	45	C	—	Labrador	Si
8	Ayuso Casado. Benjamín	V	61	C	—	Idem	Si
9	Ayuso Casado. Eleuterio	V	69	S	—	Secretario Ayunt.°	Si
10	Ayuso Casado. Emilio	V	37	C	—	Labrador	Si
11	Ayuso Herrero. Eutiquio	V	27	C	—	Jornalero	Si
12	Ayuso Miguel. Filoteo	V	50	C	—	Industrial	Si
13	Ayuso Miguel. Mariano	V	47	C	—	Labrador	Si
14	Ayuso Rincón. Eustaquio	V	78	V	—	Nada	Si
15	Ayuso Rincón. Faustino	V	73	C	—	Labrador	Si
16	Ayuso Rincón. Isidro	V	80	V	—	Idem	Si
17	Ayuso Rincón. Juana	M	64	V	—	Sus labores	Si
18	Ayuso Rincón. Tomasa	M	61	V	—	Idem	Si
19	Barba Sanz. Andrés	V	74	S	—	Párroco	Si
20	Bermejo García. Damián	V	57	C	—	Caminero	Si
21	Bermejo Herrero. Valentín	V	29	C	Hontoria	Jornalero	Si
22	Bermejo Mesonero. Amadeo	V	30	C	Riofrío	Idem	Si
23	Bermejo Mesonero. Salvador	V	26	C	Madrona	Idem	Si
24	Bernardo Ayuso. Félix	V	36	C	—	Labrador	Si
25	Bernardo Ayuso. Julio	V	36	C	—	Idem	Si
26	Bernardo Ayuso. Mariano	V	44	C	—	Idem	Si
27	Bernardo Ayuso. Victoriano	V	28	C	—	Idem	Si
28	Bernardo Herranz. Anastasio	V	34	C	—	Idem	Si
29	Bernardo Herranz. Medardo	V	37	C	—	Idem	Si
30	Bernardo Herranz. Rufino	V	38	C	—	Idem	Si
31	Bernardo Isabel. Felipa	M	58	V	—	Idem	Si
32	Bernardo Pacheco. Leopoldo	V	64	C	—	Idem	Si
33	Bernardo Prieto. Anastasio	V	53	C	—	Idem	Si
34	Bernardo Prieto. Gregorio	V	52	S	—	Idem	Si
35	Bravo Arribas. Valentín	V	32	C	—	Jornalero	Si
36	Bravo Casado. Antonio	V	31	C	—	Idem	Si
37	Bustamante Asenjo. Elías	V	59	C	—	Capataz C.	Si
38	Cabrero Aragoneses. Francisco	V	48	C	Valsequilla	Labrador	Si
39	Calle Castro. Anselmo	V	31	C	Madrona	Jornalero	Si
40	Calle Castro. Frutos	V	29	C	—	Labrador	Si
41	Calle Orejudo. Anselmo	V	56	C	—	Idem	Si
42	Calle Orejudo. Félix	V	59	C	—	Idem	Si
43	Calle Orejudo. Frutos	V	53	C	—	Idem	Si
44	Calle Robledano. Plácido	V	56	V	—	Idem	Si
45	Calle Valverde. Eusebio	V	30	C	—	Idem	Si

Número	APELLIDOS Y NOMBRE del Elector	SEXO (V) (M)	EDAD Años cumplidos en 1945	ESTADO Civil — S. C. V.	DOMICILIO (Entidad) (Calle y número)	PROFESION	INSTRUCCION
46	Ca'le Valverde. Vida'.....	V	27	C	Madrona.....	Labrador.....	Si
47	Cañas Bravo. Higinio.....	V	82	V	—	Nada	Si
48	Cañas Llorente. Alfonso.....	V	40	C	Escobar	Labrador.....	Si
49	Cañas Llorente. Emiliano.....	V	43	C	Madrona.....	Idem	Si
50	Cañas Llorente. Justo	V	36	C	Escobar.....	Idem	Si
51	Castellanos Castellanos. Gregoria...	M	66	V	Madrona	Sus labores.....	Si
52	Castro Antolín. Félix.....	V	56	C	Vía férrea	Ferroviario.....	Si
53	Castro Hernando. Basiliso.....	V	61	C	Madrora	Labrador.....	Si
54	Dueñas Aceñas. Pablo.....	V	69	C	—	Caminero	Si
55	Encinas Encinas. Ildefonso.....	V	51	C	Perogordo	Labrador.....	Si
56	Fernández Bernardo. Pedro.....	V	66	C	Madrona.....	Idem	Si
57	Fernández García. Lucio.....	V	40	C	—	Panadero.....	Si
58	Fuentes Gómez. Eleuterio.....	V	42	C	Escobar.....	Labrador.....	Si
59	Fuentes Gómez. Julio.....	V	49	C	—	Idem	Si
60	Fuentes López. Alfonso	V	79	C	Madrona.....	Idem	Si
61	García Bernardos. Amós.....	V	30	C	—	Idem	Si
62	García Bernardos. Edelmiro.....	V	36	C	—	Idem	Si
63	García Blas. Domingo.....	V	58	C	Vía. férrea	Ferroviario.....	Si
64	García Casado. Lorenzo.....	V	55	C	Madrona.....	Labrador.....	Si
65	García Casado. Marcelino.....	V	52	C	—	Idem	Si
66	García García. Juan.....	V	64	C	—	Idem	Si
67	García García. Mariano.....	V	60	C	—	Jornalero.....	Si
68	García Llorente. Francisco.....	V	61	C	—	Labrador.....	Si
69	García Llorente. Santiago.....	V	52	C	—	Idem	Si
70	García Miguel. Abelardo.....	V	38	C	—	Idem	Si
71	Gil Galindo. Dominga.....	M	49	S	—	Maestro Nacional..	Si
72	Gil Marinas. Mariano.....	V	36	C	—	Secretario Ayunt.°..	Si
73	Gómez Aparicio. Macario.....	V	69	C	—	Labrador.....	Si
74	Gómez Bahillo. Eloy.....	V	31	C	—	Pastor.....	Si
75	Gómez Caldevilla. Faustino.....	V	59	C	Torredondo	Labrador.....	Si
76	Gómez Gómez. Francisco.....	V	37	C	Madrona.....	Jornalero.....	Si
77	Gómez Gutiérez. Basilisa.....	M	70	V	—	Sus labores.....	No
78	Gómez Velasco. Santiago.....	V	24	C	Torredondo	Jornalero.....	Si
79	González Manso. Isidro.....	V	30	C	Madrora.....	Albañil.....	Si
80	González Marugán. Paula.....	M	35	V	—	Sus labores.....	Si
81	González Salamanca. Saturnino.....	V	31	C	—	Albañil	Si
82	González Sastre. Julián.....	V	70	C	—	Jornalero.....	Si
83	Gutiérrez González. Mariano.....	V	42	S	Perogordo	Idem	Si
84	Heras Fernández. Felipe.....	V	38	C	Madrona.....	Labrador.....	Si
85	Heras Fernández. Inocencia.....	M	53	V	—	Idem	Si
86	Heras Fernández. Mauro.....	V	42	V	—	Idem	Si
87	Heras García. Mariano.....	V	73	C	—	Idem	Si
88	Heras Mateos. Mariano.....	V	42	C	Perogordo	Jornalero.....	Si
89	Hernán Heras. Aureliano.....	V	33	C	Torredondo.....	Idem	Si
90	Herranz Puente. Valentín.....	V	37	C	Perogordo.....	Labrador.....	Si
91	Herrero Arribas. José.....	V	28	C	Torredondo	Jornalero.....	Si
92	Herrero Pérez. Jacoba.....	M	68	V	Madrona.....	Sus labores.....	No
93	Herrero Yugüe. Galo.....	V	74	V	—	Labrador.....	Si
94	Isabel Alvaro. Ponciano.....	V	30	C	—	Jornalero	Si
95	Ituero Casado. Bernabé:.....	V	54	C	—	Labrador.....	Si
96	Ituero Casado. Gervasio.....	V	62	C	—	Idem	Si
97	López Asenjo. Eugenio.....	V	66	C	—	Sacristán.....	Si
98	López Bernardo. Pau'ino.....	V	41	C	—	Ganadero	Si
99	López Sanz. Florentino.....	V	58	C	—	Labrador.....	Si
100	Llorente Arribas. Faustino.....	V	50	C	—	Jornalero.....	Si
101	Llorente Miguel. Justo.....	V	40	C	—	Labrador.....	Si
102	Llorente Rodríguez. Guillermo.....	V	61	C	—	Idem	Si
103	Llorente Rodríguez. Rufino.....	V	63	C	—	Idem	Si
104	Llorente Sonlleva. Lupicinia.....	M	28	V	—	Sus labores.....	Si
105	Maderuelo Mateos. Eduardo.....	V	47	C	—	Albañil	Si
106	Maganto Llorente. Honorio.....	V	71	C	—	Carretero	Si
107	Martín Alonso. Mariano.....	V	39	C	Torredondo	Labrador.....	Si
108	Martín Alonso. Simeón...	V	26	C	—	Idem	Si
109	Martín Barba. Clemente.....	V	57	C	Perogordo	Idem	Si
110	Martín Barrios. Félix.....	V	63	C	Madrona.....	Idem	Si

Número	APELLIDOS Y NOMBRE del Elector	SEXO (V) (M)	EDAD Años cumplidos en 1945	ESTADO Civil — S. C. V.	DOMICILIO (Entidad) (Calle y número)	PROFESION	INSTRUCCION
111	Martín Cañas. Ulpiano	V	35	V	Madrona	Cartero	Si
112	Martín Pérez. Inocencio	V	57	C	Torredondo	Ferroviario	Si
113	Martín Rodríguez. Victoriano	V	32	C	Perogordo	Idem	Si
114	Martín Sanz. Remigio	V	40	C	Torredondo	Jornalero	Si
115	Marugán Gómez. Rosario	M	62	V	Madrona	Labrador	Si
116	Mateos Albornoz. Emilio	V	37	C	—	Jornalero	Si
117	Mateos Albornoz. Fausto	V	34	C	Perogordo	Labrador	Si
118	Mateos Albornoz. Vicente	V	40	C	—	Idem	Si
119	Mateos Estebaranz. Justo	V	59	V	Madrona	Pastor	Si
120	Mateos Salinero. Macario	V	33	C	Perogordo	Labrador	Si
121	Matute Frutos. Antonia	M	43	V	Escobar	Idem	Si
122	Miguel Bravo. Heliodoro	V	53	C	Madrona	Idem	Si
123	Miguelañez Ayuso. Isidro	V	53	C	Perogordo	Idem	Si
124	Migueláñez Ayuso. Félix	V	51	C	Madrona	Idem	Si
125	Miguelsanz García. Salvador	V	38	C	—	Idem	Si
126	Miguelsanz Llorente. Angel	V	50	C	—	Jornalero	Si
127	Miguelsanz Llorente. Primitivo	V	41	C	—	Labrador	Si
128	Muñoz García. Luis	V	74	V	Perogordo	Idem	Si
129	Muñoz Prieto. Valentín	V	34	C	—	Ferroviario	Si
130	Orejudo María. Isidro	V	51	C	Madrona	Labrador	Si
131	Otero Casado. Carlos	V	48	C	—	Idem	Si
132	Otero Casado. Ursula	M	58	V	Escobar	Idem	Si
133	Otero Casado. Venancio	V	57	C	Madrona	Idem	Si
134	Otero Mesonero. Josefa	M	72	V	—	Panadera	No
135	Pascual Cubero. Marcelino	V	41	C	Bernúy	Guarda	Si
136	Pastor Maroto. Abraham	V	73	C	Madrona	Nada	Si
137	Pastor Velasco. Víctor	V	50	C	Sotillo	Guarda P.	Si
138	Piñela Sánchez. Niceto	V	54	C	Valsequilla	Labrador	Si
139	Pozo Palomo. Angel	V	48	C	Madrona	Idem	Si
140	Pozo Palomo. Honorato	V	41	C	Rumbona	Idem	Si
141	Pozo Palomo. Lorenzo	V	32	C	—	Idem	Si
142	Prieto García. Bautista	V	49	C	Perogordo	Idem	Si
143	Prieto García. Fidel	V	46	C	—	Idem	Si
144	Prieto García. Gerardo	V	50	C	—	Idem	Si
145	Prieto García. Isidoro	V	36	C	—	Idem	Si
146	Prieto García. Mariano	V	53	C	—	Idem	Si
147	Prieto García. Rafael	V	43	C	Madrona	Idem	Si
148	Prieto García. Vicente	V	48	C	Perogordo	Idem	Si
149	Prieto Mateos. Julián	V	78	V	—	Nada	Si
150	Puente Bernardo. Aurelio	V	48	C	Madrona	Jornalero	Si
151	Puente Carreras. Arcadio	V	36	C	—	Labrador	Si
152	Puente Valverde. Teresa	M	61	V	Perogordo	Sus labores	Si
153	Real Real. Miguel	V	56	C	Torredondo	Labrador	Si
154	Redondo Gil. Andrés	V	61	C	Perogordo	Idem	Si
155	Rincón Lucas. Francisco	V	65	C	Madrona	Idem	Si
156	Rincón Puente. Julián	V	32	C	—	Idem	Si
157	Rodríguez Frutos. Teófila	M	51	V	Perogordo	Idem	Si
158	Rubio Rubio. Prudencio	V	67	C	Madrona	Idem	Si
159	Sacristán Sánchez. Mariano	V	54	C	—	Hortelano	Si
160	Sánchez Bravo. Marcelo	V	31	S	—	Labrador	Si
161	Sánchez Bravo. Rita	M	39	C	—	Sus labores	No
162	Sánchez Terceño. Cándido	V	74	C	—	Nada	Si
163	Sancho Martín. Manuel	V	48	C	—	Jornalero	Si
164	Sancho Sanz. Ecolástica	M	50	V	—	Sus labores	Si
165	Santos Frutos. Inocencio	V	44	C	—	Labrador	Si
166	Sanz Villaverde. Constancio	V	48	C	Torredondo	Pastor	Si
167	Segovia Martín. Miguel	V	48	C	Madrona	Molinero	Si
168	Sonlleva Antón. Serviliano	V	24	C	—	Jornalero	Si
169	Sonlleva Rodríguez. Bonifacio	V	50	C	—	Labrador	Si
170	Sonlleva Rodríguez. Ricardo	V	55	C	—	Idem	Si
171	Tejedor Francisco. Deogracias	V	54	C	—	Jornalero	No
172	Tejedor Francisco. Ramón	V	47	C	—	Zapatero	Si
173	Valverde Otero. Agustina	M	46	V	—	Panadera	Si
174	Vara Redondo. Timotea	M	74	V	—	Sus labores	No
175	Velasco Calle. Agustín	V	67	C	Torredondo	Labrador	Si

Número	APELLIDOS Y NOMBRE del Elector	SEXO (V) (M)	EDAD Años cumplidos en 1945	ESTADO Civil — S. C. V.	DOMICILIO (Entidad) (Calle y número)	PROFESION	INSTRUCCION
176	Velasco Leonet. Valentín.....	V	57	V	Torredondo	Labrador.....	Si
177	Villoslada Núñez. Manuela.....	M	64	V	Madrona	Sus labores	No
178	Virseda Lugo. Miguel	V	57	C	—	Médico	Si

Certifico: *Que la presente lista es la definitiva de electores, formada según Decreto de la Presidencia de 29 de Septiembre de 1945.—Segovia, 26 de Enero de 1946.*

V.º B.º:
El Presidente de la Junta Provincial del Censo Electoral,
Félix García Huerta

El Jefe Provincial de Estadística,
Ricardo Palomo

MINISTERIO DE TRABAJO — DIRECCION GENERAL DE ESTADISTICA

Censo Electoral de 1945

PROVINCIA DE SEGOVIA — Municipio de MARAZOLEJA

Distrito único.—Sección única.

Lista definitiva de electores

Número	APELLIDOS Y NOMBRE del Elector	SEXO (V) (M)	EDAD Años cumplidos en 1945	ESTADO Civil — S. C. V.	DOMICILIO (Entidad) (Calle y número)	PROFESION	Instruccion
1	Aguado Herranz. Roberto	V	58	C	Marazoleja	Guarda jurado	Si
2	Andrés Aguado. Lauro	V	46	C	—	Cartero	Si
3	Andrés Aguado. Mariano	V	39	C	—	Pastor	Si
4	Antón Alvarez. Maximiano	V	48	V	—	Panadero	Si
5	Aragoneses Andrés. Elias	V	43	C	—	Idem	Si
6	Bernardos García. Mariano	V	42	C	—	Obrero agrícola	Si
7	Bernardos Pérez. Máximo	V	51	C	—	Obrero	Si
8	Calvo Herranz. Justina	M	59	V	—	Sus labores	Si
9	Calvo Herranz. Primo	V	56	C	—	Albañil	Si
10	Calle Llanos. Luis	V	53	C	—	Pastor	Si
11	Casado Constela. Jesús	V	60	C	—	Obrero	Si
12	Cecilia Pacheco. Deogracias	M	54	V	—	Sus labores	Si
13	Cecilia Pacheco. Fermín	V	52	C	—	Zapatero	Si
14	Esteban García. Andrés	V	28	C	—	Obrero	Si
15	Esteban García. Elías	V	36	C	—	Agricultor	Si
16	Esteban García. Victorio	V	34	C	—	Idem	Si
17	Esteban Hernando. Agapito	V	78	C	—	Idem	Si
18	Esteban Miguel. Cipriano	V	41	C	—	Idem	Si
19	Esteban Pablos. Luis	V	55	C	—	Idem	Si
20	Esteban Pablos. Mariano	V	33	C	—	Idem	Si
21	Esteban Pablos. Pablo	V	36	C	—	Idem	Si
22	Esteban Pablos. Valentina	M	64	V	—	Sus labores	No
23	Esteban Sacristán. Timoteo	V	76	C	—	Agricultor	Si
24	Esteban Sanz. Celestino	V	72	S	—	Idem	Si
25	Esteban Sanz. Mariano	V	60	C	—	Idem	Si
26	Esteban Sanz. Mónica	M	63	V	—	Sus labores	Si
27	Frutos Frutos. Buenaventura	V	78	C	—	Agricultor	Si
28	Frutos Garcillán. Josefa	M	71	V	—	Sus labores	No
29	Frutos Herranz. Florencio	V	34	C	—	Obrero	Si
30	Frutos Pablos. Pedro	V	68	C	—	Idem	Si
31	Frutos Sanz. Paulino	V	34	C	—	Agricultor	Si
32	Frutos Sanz. Román	V	42	S	—	Obrero	Si
33	Frutos Sanz. Ursula	M	49	V	—	Sus labores	No
34	Frutos Sastre. Marcelino	V	36	C	—	Agricultor	Si
35	Frutos Sastre. Máxima	M	41	V	—	Sus labores	Si
36	García Cabrero. Bernardino	V	47	C	—	Agricultor	Si
37	García Cabrero. Demetrio	V	56	C	—	Idem	Si
38	García Cabrero. Juan	V	53	C	—	Idem	Si
39	García Cabrero. Máximo	V	68	C	—	Idem	Si
40	García Frutos. Ildefonso	V	43	C	—	Herrero	Si
41	García Gala. Heliodoro	V	39	C	—	Pastor	Si
42	García García. Gumersinda	M	74	V	—	Sus labores	No
43	García García. José	V	58	C	—	Obrero	No
44	García Hernando. Antonio	V	30	C	—	Agricultor	Si
45	García Hernando. Mariano	V	41	C	—	Idem	Si

Número	APELLIDOS Y NOMBRE del Elector	SEXO (V) (M)	EDAD Años cumplidos en 1945	ESTADO Civil — S. C. V.	DOMICILIO (Entidad) (Calle y número)	PROFESION	INSTRUCCION
46	García Sanz. Demetrio	V	44	C	Marazoleja	Obrero	Si
47	Garcillán García. Juliana	M	72	V	—	Sus labores	No
48	Garcillán García. Nicolás	V	46	C	—	Obrero	Si
49	Gómez Gil. Teresa	M	58	V	—	Sus labores	Si
50	Hernando García. Eusebio	V	52	C	—	Agricultor	No
51	Hernando García. Juliana	M	69	V	—	Sus labores	No
52	Hernando García. Román	V	72	C	—	Obrero	No
53	Hernando Herranz. Aurelia	M	33	V	—	Sus labores	Si
54	Hernando Navas. Apolonio	V	57	C	—	Agricultor	Si
55	Hernando Santos. Nilamón	V	37	V	—	Obrero	Si
56	Herranz Esteban. Raimundo	V	58	C	—	Pastor	No
57	Herranz Lázaro. Antonio	V	51	C	—	Industrial	Si
58	Herranz Pablos. Justa	M	63	V	—	Sus labores	No
59	Herrero Frutos. Félix	V	56	V	—	Obrero	Si
60	Herrero Frutos. María	M	71	V	—	Sus labores	No
61	López Esteban. Lorenzo	V	47	C	—	Secretario	Si
62	López Esteban. Mariano	V	45	C	—	Zapatero	Si
63	López Pablos. Eugenio	V	74	C	—	Idem	Si
64	López Pablos. Gregorio	V	63	C	—	Obrero	No
65	López Pablos. Juana	M	72	V	—	Sus labores	No
66	Llorente Frutos. Samuel	V	70	C	—	Agricultor	Si
67	Llorente Gómez. Bernabé	V	38	C	—	Idem	Si
68	Llorente Gómez. David	V	46	C	—	Idem	Si
69	Llorente Martín. Miguel	V	46	C	—	Obrero	Si
70	Llorente Martín. Moisés	V	39	C	—	Idem	Si
71	Martín Frutos. Ursula	M	77	V	—	Sus labores	No
72	Martín Manrique. Valeriano	V	54	C	—	Maestro	Si
73	Marugán Pérez. Sergio	V	53	C	—	Obrero	Si
74	Moreno Dueñas. Santiago	V	63	C	—	Caminero	Si
75	Moreno Herrero. Constancio	V	35	C	—	Obrero	No
76	Pablos Crespo. Félix	V	83	V	—	Agricultor	Si
77	Pablos Garcimartín. Leodegario	V	40	C	—	Idem	Si
78	Pablos Garcillán. Telesforo	V	47	C	—	Sastre	Si
79	Pablos Herrero. Laureana	M	78	V	—	Sus labores	No
80	Pablos Navas. Margarita	M	58	V	—	Idem	No
81	Pablos Santos. Venancio	V	35	C	—	Agricultor	Si
82	Pacheco Hernando. Guillermo	V	42	C	—	Idem	Si
83	Sacristán Esteban. Rufino	V	54	C	—	Guarda Jurado	Si
84	Sánchez González. Máximo	V	44	C	—	Obrero	Si
85	San Frutos Herrero. Germán	V	58	C	—	Agricultor	Si
86	Santos Frutos. Marciano	V	32	C	—	Idem	Si
87	Santos Frutos. Pantaleón	V	45	C	—	Idem	Si
88	Santos Navas. Elisa	M	71	V	—	Sus labores	No
89	Sanz Esteban. Feliciano	V	36	V	—	Agricultor	Si
90	Sanz Hernando. Mariano	V	49	C	—	Idem	Si
91	Sanz Herrero. Aurelio	V	42	C	—	Idem	Si
92	Sanz Muñoz. Gertrudis	M	70	V	—	Sus labores	No
93	Sanz Muñoz. Jenaro	V	74	V	—	Agricultor	Si
94	Sanz Yagüe. Lucio	V	56	S	—	Sacerdote	Si
95	Sastre García. Juan	V	63	V	—	Agricultor	Si
96	Sastre Sanz. Francisco	V	37	C	—	Idem	Si
97	Sebastián Peinador. Eustasio	V	56	C	—	Guarda Jurado	Si
98	Segoviano Atienza. Juanita	M	40	S	—	Maestra nacional	Si
99	Tardón Esteban. Emiliano	V	48	C	—	Carretero	Si
100	Tardón Esteban. Marcelino	V	39	C	—	Obrero	Si
101	Tardón Esteban. Vicente	V	41	C	—	Carretero	No
102	Tardón Esteban. Victoria	M	45	S	—	Sus labores	Si
103	Velasco Antón. Francisco	V	57	C	—	Industrial	No

Certifico: *Que la presente lista es la definitiva de electores, formada según Decreto de la Presidencia de 29 de Septiembre de 1945.—Segovia, 26 de Enero de 1946.*

V.º B.º:
El Presidente de la Junta Provincial del Censo Electoral
Félix García Huerta

El Jefe Provincial de Estadística,
Ricardo Palomo

MINISTERIO DE TRABAJO — DIRECCION GENERAL DE ESTADISTICA

Censo Electoral de 1945

PROVINCIA DE SEGOVIA — Municipio de MARAZUELA

Distrito único.—Sección única.

Lista definitiva de electores

Número	APELLIDOS Y NOMBRE del Elector	SEXO (V) (M)	EDAD Años cumplidos en 1945	ESTADO Civil — S. C. V.	DOMICILIO (Entidad) (Calle y número)	PROFESION	INSTRUCCION
1	Aguado Frutos. Angilberta	M	42	V	Marazuela	Sus labores	Si
2	Aguado Frutos. Cirilo	V	52	V	—	Labrador	Si
3	Aguado Frutos. Indalecio	V	57	C	—	Idem	Si
4	Aguado Frutos. Justo	V	40	C	—	Idem	Si
5	Aguado Martín. Gregorio	V	45	C	—	Jornalero	Si
6	Alvarez Aguado. Pablo	V	54	C	—	Labrador	Si
7	Alvarez Manso. Julián	V	56	S	—	Idem	Si
8	Andrés Díez. Fuencisla	M	57	V	—	Sus labores	Si
9	Andrés García. Emiliano	V	49	C	—	Labrador	Si
10	Andrés Pablos. Auxilio	V	36	C	—	Idem	Si
11	Andrés Soblechero. Máximo	V	47	C	—	Jornalero	No
12	Antón Alvarez. Práxedes	M	55	V	—	Sus labores	No
13	Aragoneses Manso. Julián	V	57	C	—	Labrador	Si
14	Aragoneses Rodado. Doroteo	V	28	C	—	Idem	Si
15	Arranz Martínez. Benito	V	49	C	—	Médico	Si
16	Arribas Frutos. Elías	V	78	C	—	Labrador	Si
17	Arribas Villatoro. Heliodoro	V	40	C	—	Secretario	Si
18	Artiaga Martín. Engracia	M	60	V	—	Sus labores	Si
19	Ayuso Heredero. Eliseo	V	59	C	—	Labrador	Si
20	Ayuso Heredero. Vicente	V	61	C	—	Idem	Si
21	Ayuso Rincón. Hipólito	V	34	C	—	Idem	Si
22	Bermejo Rojo. Aquilino	V	27	C	—	Jornalero	Si
23	Bernardo López. Marcelino	V	40	C	—	Zapatero	Si
24	Calle Calle. Mariano	V	51	C	—	Labrador	Si
25	Calle Calle. Teodoro	V	54	C	—	Jornalero	Si
26	Calle Calle. Tomás	V	65	C	—	Labrador	Si
27	Calle Calle. Victoriano	V	50	C	—	Idem	Si
28	Calle Herrero. Juliana	M	90	V	—	Sus labores	Si
29	Calle Sastre. Severino	V	29	C	—	Labrador	Si
30	Cobas Pelayez. Martín	V	59	C	—	Carretero	Si
31	Domingo Gozalo. Patrocinio	M	50	V	—	Sus labores	Si
32	Esteban. Andrés. Angel	V	56	S	—	Jornalero	Si
33	Esteban Andrés. Crescenciano	V	54	C	—	Panadero	Si
34	Esteban Andrés. Joaquín	V	51	C	—	Labrador	Si
35	Esteban Antón. Justo	V	60	C	—	Jornalero	Si
36	Esteban Hernando. Maximina	M	65	V	—	Sus labores	Si
37	Esteban Zurita. Rosario	V	27	C	—	Jornalero	Si
38	Fernández Martín. Miguel	V	44	C	—	Idem	Si
39	Frutos Esteban. Feliciano	V	34	C	—	Labrador	Si
40	Frutos Esteban. Julita	M	41	V	—	Sus labores	Si
41	Frutos Gómez. Pascual	V	71	V	—	Labrador	Si
42	García Gil. Wenceslao	V	37	C	—	Idem	Si
43	García Herrero. Florentino	V	71	V	—	Idem	Si
44	García Maroto. Marcos	V	27	C	—	Idem	Si
45	García Pérez. Julián	V	49	C	—	Jornalero	No

Número	APELLIDOS Y NOMBRE del Elector	SEXO (V) (M)	EDAD Años cumplidos en 1945	ESTADO Civil — S. C. V.	DOMICILIO (Entidad) (Calle y número)	PROFESION	Instrucción
46	García Sastre. Valeriano	V	51	C	Marazuela	Labrador	Si
47	Gómez Antón. Eloy	V	58	C	—	Jornalero	Si
48	Gómez González. Eliseo	V	43	C	—	Guardía	Si
49	González Aceña. Elena	M	32	S	—	Maestra	Si
50	Hernández Herrero. Aurelio	V	43	S	—	Molinero	Si
51	Herrero Artiaga. Serapio	V	33	C	—	Herrero	Si
52	Herrero Rubio. Mariano	V	36	C	—	Labrador	Si
53	Herrero Sastre. Mariano	V	70	C	—	Idem	Si
54	López Manso. Eugenio	V	36	C	—	Idem	Si
55	López Pérez. Lucas	V	68	C	—	Idem	Si
56	Luengo López. Vicente	V	68	C	—	Idem	Si
57	Llanos Calle. Vicente	V	52	C	—	Idem	Si
58	Llorente Alvarez. Paula	M	74	V	—	Sus labores	Si
59	Llorente Bermejo. Felicitas	V	38	C	—	Jornalero	Si
60	Llorente Gutiérrez. Maximiliano	V	59	C	—	Veterinario	Si
61	Manso Nicolás. Luciana	M	54	V	—	Sus labores	Si
62	Marinas Gómez. Alejo	V	65	C	—	Labrador	Si
63	Maroto Arroyo. Dionisio	V	35	C	—	Jornalero	Si
64	Maroto García. Cecilio	V	29	C	—	Labrador	Si
65	Maroto García. Luis	V	40	C	—	Idem	Si
66	Maroto Herranz. Emiliano	V	59	C	—	Idem	Si
67	Maroto Herranz. Narciso	V	46	C	—	Idem	Si
68	Maroto Maroto. Natividad	M	60	V	—	Sus labores	Si
69	Maroto Sastre. Concepción	M	73	V	—	Idem	Si
70	Martín Alvarez. Josefa	M	75	V	—	Idem	Si
71	Martín Domingo. Dionisio	V	32	C	—	Labrador	Si
72	Martín Galán. Evencio	V	40	S	—	Maestro nacional	Si
73	Martín Gómez. Prudencio	V	45	C	—	Jornalero	Si
74	Martín Lázaro. Emerenciano	V	43	C	—	Idem	Si
75	Martín Lázaro. Honorato	V	55	C	—	Labrador	Si
76	Marugán Garcillán. Felipe	V	60	C	—	Jornalero	Si
77	Marugán Garcillán. Magdalena	M	67	V	—	Sus labores	Si
78	Marugán Moreno. Benito	V	78	V	—	Sacristán	Si
79	Merinero Bermejo. Gerardo	V	49	C	—	Labrador	Si
80	Moreno Regidor. Anastasio	V	45	C	—	Jornalero	No
81	Peñas González. Tomás	V	38	C	—	Caminero	Si
82	Pérez Anaya. Irene	M	68	V	—	Sns labores	Si
83	Pérez López. Juan	V	39	C	—	Labrador	Si
84	Santos Saac. Mariano	V	43	C	—	Electricista	Si
85	Sanz Campo. Simplicio	V	53	C	—	Labrador	Si
86	Sastre Maroto. Gregoria	M	54	V	—	Sus labores	Si
87	Sastre Maroto. Jesús	V	45	C	—	Labrador	Si
88	Sastre Maroto. Jesús	V	42	C	—	Idem	Si
89	Sastre Maroto. Leovigildo	V	48	C	—	Idem	Si
90	Sastre Maroto. Prisciliano	V	44	C	—	Idem	Si
91	Sastre Maroto. Priscilio	V	41	C	—	Idem	Si
92	Segoviano Gozalo. Anunciación	M	66	V	—	Sus labores	Si

Certifico: *Que la presente lista es la definitiva de electores, formada según Decreto de la Presidencia de 29 de Septiembre de 1945.—Segovia, 26 de Enero de 1946.*

V.º B.º:
El Presidente de la Junta Provincial del Censo Electoral,

Félix García Huerta

El Jefe Provincial de Estadística,

Ricardo Palomo

MINISTERIO DE TRABAJO — DIRECCION GENERAL DE ESTADISTICA

Censo Electoral de 1945

PROVINCIA DE SEGOVIA — Municipio de MARTIN MIGUEL

Distrito único.—Sección única.

Lista definitiva de electores

Número	APELLIDOS Y NOMBRE del Elector	SEXO (V) (M)	EDAD Años cumplidos en 1945	ESTADO Civil — S. C. V.	DOMICILIO (Entidad) (Calle y número)	PROFESION	INSTRUCCION
1	Aguado Herrero. Gabriela	M	57	V	Martín Miguel	Sus labores	Si
2	Aguado Herrero. Joaquín	V	49	C	—	Jornalero	Si
3	Alía Fernández. Adelaido	V	52	C	—	Maestro	Si
4	Arribas Herranz. Frutos	V	65	C	—	Capataz	Si
5	Ayuso Pablos. Angel	V	32	C	—	Jornalero	Si
6	Benito Herranz. Valeriana	M	68	V	—	Sus labores	Si
7	Bernardo Pérez. Martín	V	45	C	—	Jornalero	Si
8	Borregón Llorente. Pedro	V	59	C	—	Labrador	Si
9	Cañas Herranz. Angel	V	37	C	—	Jornalero	Si
10	Cañas Herranz. Leoncio	V	48	C	—	Idem	Si
11	Casado Yagüe. Anastasio	V	45	V	—	Industrial	Si
12	Casado Yagüe. Crispiniano	V	35	C	—	Albañil	Si
13	Casado Yagüe. Teófilo	V	37	C	—	Idem	Si
14	Cecilia Miguel. Petra	M	67	V	—	Sus labores	Si
15	Crespo Martín. Severino	V	28	C	—	Jornalero	Si
16	Domingo Cecilia. Hermógenes	V	32	C	—	Idem	Si
17	Domingo Pablos. Benito	V	37	C	—	Labrador	Si
18	Domingo Pablos. Julián	V	35	C	—	Hortelano	Si
19	Domingo Pérez. Emilio	V	39	C	—	Zapatero	Si
20	Domingo Pozo. Lorenzo	V	68	C	—	Jornalero	Si
21	García Llorente. Angel	V	43	C	—	Idem	Si
22	García Llorente. Emiliano	V	45	S	—	Idem	Si
23	García Vaquerizo. Mariano	V	34	C	—	Idem	Si
24	Garcillán García. Eustoquio	V	49	C	—	Industrial	Si
25	Gimeno Palomo. Miguel	V	43	C	—	Labrador	Si
26	Gómez Casado. Sebastián	V	45	C	—	Idem	Si
27	Gómez Gómez. Crescenciano	V	79	S	—	Idem	Si
28	Gómez Herranz. Claudio	V	39	C	—	Idem	Si
29	Gómez Poza. Frutos	V	54	S	—	Sacerdote	Si
30	Gómez Rincón. Florentino	V	50	C	—	Labrador	Si
31	Herranz García. Gregoria	M	71	V	—	Sus labores	Si
32	Liras Sanz. Victorio	V	58	C	—	Hortelano	Si
33	Luengo Martín. Aurelio	V	46	C	—	Labrador	Si
34	Llorente García. Baltasar	V	54	C	—	Idem	Si
35	Llorente Marazuela. Bernabé	V	32	C	—	Idem	Si
36	Llorente Marazuela. Facundo	V	45	C	—	Idem	Si
37	Llorente Pablos. Pablo	V	24	C	—	Jornalero	Si
38	Llorente Rincón. Galo	V	73	C	—	Labrador	Si
39	Marinas Pablos. Eulogio	V	37	C	—	Idem	Si
40	Marinas Pablos. Valentín	V	46	C	—	Idem	Si
41	Marinas Rincón. Hermenegilda	M	63	V	—	Sus labores	Si
42	Martín Sanz. Mariano	V	57	C	—	Labrador	Si
43	Moreno Gilpérez. Gregorio	V	46	C	—	Médico	Si
44	Muñoz Herranz. Ignacia	M	38	V	—	Sus labores	Si
45	Muñoz Herranz. Manuel	V	37	C	—	Sastre	Si

Número	APELLIDOS Y NOMBRE del Elector	SEXO (V) (M)	EDAD Años cumplidos en 1945	ESTADO Civil — S. C. V.	DOMICILIO (Entidad) (Calle y número)	PROFESION	INSTRUCCIÓN
46	Olmos Escribano. Antonio	V	60	V	Martín Miguel	Labrador	Si
47	Pablos Aceña. Catalina	M	64	C	—	Sus labores	Si
48	Pablos Arteaga. Justa	M	58	V	—	Idem	Si
49	Pablos Borregón. Angel	V	35	C	—	Jornalero	Si
50	Pablos Castillo. Cesáreo	V	63	C	—	Idem	Si
51	Pablos Cubos. Carmen	M	37	S	—	Sus labores	Si
52	Pablos García. Angel	V	28	C	—	Labrador	Si
53	Pablos Gómez. Felipe	V	45	C	—	Idem	Si
54	Pablos Gómez. Mariano	V	42	C	—	Idem	Si
55	Pablos Gómez. Sergio	V	38	C	—	Idem	Si
56	Pablos Llorente. Casimiro	V	69	C	—	Idem	Si
57	Pablos Martín. Andrés	V	49	C	—	Idem	Si
58	Pablos Martín. Marcelino	V	56	C	—	Jornalero	Si
59	Pablos Zurdo. Victoriana	M	67	V	—	Sus labores	Si
60	Palomo Aguado. Fructuoso	V	66	C	—	Herrero	Si
61	Palomo Gómez. Fructuoso	V	33	C	—	Labrador	Si
62	Palomo Llorente. Lucinio	V	28	C	—	Herrero	Si
63	Palomo Rincón. Angel	V	39	C	—	Labrador	Si
64	Palomo Rincón. Elías	V	37	C	—	Idem	Si
65	Palomo Rincón. Felipe	V	27	C	—	Idem	Si
66	Palomo Rincón. Luciano	V	32	C	—	Idem	Si
67	Palomo Rincón. Simón	V	35	C	—	Idem	Si
68	Palomo Sastre. Antonino	V	69	C	—	Idem	Si
69	Palomo Sastre. Bonifacio	V	53	S	—	Idem	Si
70	Palomo Sastre. Nicéforo	V	59	C	—	Idem	Si
71	Pedro Escobar. Zenobio	V	39	C	—	Jornalero	Si
72	Pérez Casado. Abdón	V	35	C	—	Bollero	Si
73	Pérez Casado. Vicente	V	32	C	—	Labrador	Si
74	Pérez Marinas. Blas	V	47	C	—	Idem	Si
75	Pérez Marinas. Eduardo	V	51	C	—	Idem	Si
76	Pérez Martín. Mariano	V	39	C	—	Idem	Si
77	Pérez Pablos. Isidro	V	63	C	—	Idem	Si
78	Pinela Valverde. Francisco	V	63	C	—	Jornalero	Si
79	Rincón Bravo. Anselmo	V	27	C	—	Idem	Si
80	Rincón Hernández. Abraham	V	45	C	—	Labrador	Si
81	Rincón Hernández. Faustino	V	38	C	—	Jornalero	Si
82	Rincón Hernández. Felipe	V	43	C	—	Labrador	Si
83	Rincón Hernández. Pedro	V	50	C	—	Idem	Si
84	Rincón Hernández. Telesforo	V	57	C	—	Idem	Si
85	Rincón Nicolás. Saturnino	V	60	C	—	Guarda	Si
86	Rincón Pablos. Bonifacio	V	30	C	—	Labrador	Si
87	Rincón Pérez. Domingo	V	33	C	—	Idem	Si
88	Rincón Sanz. Feliciano	V	68	V	—	Idem	Si
89	Sanz Ayuso. Isidro	V	41	C	—	Panadero	Si
90	Sanz Casado. Leoncio	V	67	C	—	Labrador	Si
91	Sanz Frutos. Bartolomé	V	47	C	—	Industrial	Si
92	Sanz Frutos. Benita	M	57	V	—	Sus labores	Si
93	Sanz Martín. Pedro	V	41	C	—	Labrador	Si
94	Sanz Puente. Manuela	M	63	V	—	Sus labores	Si
95	Sanz Salvador. Pedro	V	57	C	—	Labrador	Si
96	Sanz Villaverde. María	M	58	V	—	Sus labores	Si
97	Sevillano Llorente. Marcelino	V	43	C	—	Labrador	Si
98	Tabanera Rincón. Juan	V	43	C	—	Jornalero	Si
99	Yagüe Barrios. José	V	52	C	—	Labrador	Si
100	Yagüe Barrios. Mariano	V	48	C	—	Idem	Si
101	Yagüe Frutos. Leoncio	V	38	C	—	Idem	Si
102	Yagüe Frutos. Macario	V	43	V	—	Idem	Si
103	Yagüe Frutos. Robustiano	V	42	C	—	Idem	Si
124	Yagüe Garcimartín. Florencio	V	63	C	—	Secretario	Si
105	Yagüe Garcimartín. Job	V	65	S	—	Labrador	Si
106	Yagüe Hernández. José	V	53	C	—	Idem	Si
107	Yagüe Pablos. Antolín	V	44	C	—	Idem	Si
108	Yagüe Pablos. Mauricio	V	61	V	—	Idem	Si
109	Yagüe Pablos. Saturnino	V	33	C	—	Idem	Si
110	Yagüe Pablos. Tomás	V	38	C	—	Idem	Si

Certifico: *Que la presente lista es la definitiva de electores, formada según Decreto de la Presidencia de 29 de Septiembre de 1945.— Segovia, 26 de Enero de 1946.*

V.º B.º:

El Presidente de la Junta Provincial del Censo Electoral,

Félix García Huerta

El Jefe Provincial de Estadística

Ricardo Palomo

MINISTERIO DE TRABAJO — DIRECCION GENERAL DE ESTADISTICA

Censo Electoral de 1945

PROVINCIA DE SEGOVIA — Municipio de MARTIN MUÑOZ DE LA DEHESA

Distrito único.—Sección única.

Lista definitiva de electores

Número	APELLIDOS Y NOMBRE del Elector	SEXO (V) (M)	EDAD Años cumplidos en 1945	ESTADO Civil — S. C. V.	DOMICILIO (Entidad) (Calle y número)	PROFESION	INSTRUCCION
1	Aldea González. Aureo	V	51	C	Martín Muñoz de la Dehesa	Jornalero	Si
2	Andrés Vela. Germán	V	64	V	—	Subsidiado	Si
3	Andrés Vela. María Eugenia	M	76	V	—	Sus labores	Si
4	Aparicio Galán. Francisco	V	34	C	—	Jornalero	Si
5	Aparicio Sotillo. Miguel	V	62	C	—	Industrial	Si
6	Casado Gómez. Angel	V	60	C	—	Labrador	Si
7	Casado Gómez. Claudia	M	65	V	—	Sus labores	Si
8	Echevarría Sáez. Germán	V	57	C	—	Labrador	Si
9	Galindo Rueda. Julián	V	67	S	—	Idem	Si
10	Gallego Barrio. María	M	73	V	—	Sus labores	Si
11	Gallego Hernández. Severo	V	45	C	—	Labrador	Si
12	García Soldado. Juan	V	42	C	—	Jornalero	Si
13	Gómez Gómez. Natividad	M	62	V	—	Sus labores	Si
14	González González. Dionisio	V	52	C	—	Jornalero	Si
15	González Hernández. Pedro	V	28	C	—	Labrador	Si
16	González Muñoz. Matías	V	70	C	—	Idem	Si
17	González Palomo. Ceferino	V	74	C	—	Idem	Si
18	Güemes Calvo. Benjamín	V	43	C	—	Idem	Si
19	Güemes Calvo. Luciano	V	53	V	—	Jornalero	Si
20	Guijarro Bajo. Segismundo	V	29	V	—	Idem	Si
21	Gutiérrez Velasco. Longinos	V	79	V	—	Labrador	Si
22	Hebrero Domínguez. M.ª Salome	M	63	S	—	Sirvienta	Si
23	Hervás Herrero. Gregorio	V	39	C	—	Jornalero	Si
24	Hernández Gómez. Hermenegilda	M	67	S	—	Sus labores	Si
25	Hernández Rueda. Damián	V	68	S	—	Secretario	Si
26	Hernández Rueda. M.ª de Loreto	M	60	V	—	Sus labores	Si
27	Hernández Rueda. Severo	V	64	V	—	Labrador	Si
28	Hernández Sáez. Bartolomé	V	78	C	—	Subsidiado	Si
29	Hernández Sáez. Gregorio	V	72	S	—	Idem	Si
30	Herrero Zúñiga. Matilde	M	69	V	—	Sus labores	Si
31	Labrador González. Emilia	M	69	V	—	Idem	Si
32	López Gil. Obdulio	V	49	C	—	Labrador	Si
33	López Gutiérrez. Cesáreo	V	62	C	—	Subsidiado	Si
34	López Herrero. Claudio	V	32	C	—	Labrador	Si
35	López Villa. Félix	V	29	C	—	Jornalero	Si
36	Martín Bartolomé. Nicolás	V	81	C	—	Subsidiado	Si
37	Martín García. Andrés	V	61	C	—	Labrador	Si
38	Martín García. Domingo	V	58	C	—	Idem	Si
39	Martín Labrador. Amalio	V	39	C	—	Idem	Si
40	Martín Labrador. Clementino	V	33	C	—	Idem	Si
41	Martín Labrador. Heliodoro	V	30	C	—	Idem	Si
42	Martín Llorente. Arturo	V	30	C	—	Jornalero	Si
43	Martín Martín. María	M	69	V	—	Sus labores	Si
44	Martín Martín. Petra	M	73	S	—	Maestra jubilada	Si
45	Martín Rodríguez. Julián	V	53	C	—	Labrador	Si

Número	APELLIDOS Y NOMBRE del Elector	SEXO (V) (M)	EDAD Años cumplidos en 1945	ESTADO Civil — S. C. V.	DOMICILIO (Entidad) (Calle y número)	PROFESION	INSTRUCCION
46	Martín Sáez. Abilio	51	V	C	Martín Muñoz de la Dehesa	Labrador	Si
47	Martínez Bartolomé. Jesus	33	V	C	—	Peón caminero	Si
48	Mateos Muñoz. Juana	94	M	V	—	Sus labores	Si
49	Mateos Vital. Florencio	55	V	C	—	Ganadero	Si
50	Membrilla Sáez. Micaela	69	M	V	—	Sus labores	Si
51	Miguel Gil. Miguel	40	V	C	—	Electricista	Si
52	Molpeceres Galindo. Jesús	29	V	C	—	Labrador	Si
53	Molpeceres Galindo. Marcelo	31	V	C	—	Idem	Si
54	Molpeceres Rodríguez. Félix	71	V	C	—	Idem	Si
55	Molpeceres Rodríguez. Tomás	62	V	C	—	Cartero	Si
56	Muñoz Gutiérrez. Osmundo	46	V	C	—	Jornalero	Si
57	Pablos Villacorta. Calixto	43	V	C	—	Resinero	Si
58	Pérez Martín. Vicente	52	V	C	—	Jornalero	Si
59	Ramos Velázquez. Sebastián	55	V	C	—	Peón caminero	Si
60	Rodríguez Rodríguez. Jesús	56	V	V	—	Jornalero	Si
61	Rueda Rodríguez. Estefanía	69	M	V	—	Sus labores	Si
62	Rueda Rueda. Felipe	47	V	C	—	Labrador	Si
63	Rueda Rueda Gerardo	42	V	C	—	Idem	Si
64	Rueda Vara. Demetrio	47	V	C	—	Idem	Si
65	Rueda Vara. Jesús	45	V	C	—	Idem	Si
66	Rueda Vara. Matilde	55	M	V	—	Sus labores	Si
67	Rueda Vara Victoriano	51	V	C	—	Labrador	Si
68	Rueda Sáez. Severiana	74	M	V	—	Sus labores	Si
69	Sacristán Martín. Isabel	79	M	V	—	Idem	No
70	Sáez González. Casto	73	V	C	—	Subsidiado	Si
71	Sáez Rueda. Francisco	40	V	C	—	Labrador	Si
72	Sáez Rueda. Victoria	55	M	V	—	Sus labores	Si
73	Sáez San Pedro. Basilio	43	V	C	—	Jornalero	Si
74	Sáiz Rodríguez. Valentín	63	V	C	—	Labrador	Si
75	San Félix Santana. Julián	34	V	C	—	Jornalero	Si
76	Sanz Martín. Emiliano	51	V	V	—	Labrador	Si
77	Señas Mateos. Esteban	60	V	C	—	Idem	Si
78	Tabera Rodríguez. Francisco	26	V	S	—	Maestro	Si
79	Tesorero Martín. Aniceto	51	V	C	—	Industrial	No
80	Torres Heras. Adriano	51	V	C	—	Jornalero	Si
81	Villareal Gómez. Justo	54	V	C	—	Resinero	Si
82	Zarzo Sáez. Feliciano	57	V	C	—	Jornalero	Si

Certifico: *Que la presente lista es la definitiva de electores, formada según Decreto de la Presidencia de 29 de Septiembre de 1945.—Segovia, 26 de Enero de 1946.*

V.º B.º:
El Presidente de la Junta Provincial del Censo Electoral,
Félix García Huerta

El Jefe Provincial de Estadística,
Ricardo Palomo

MINISTERIO DE TRABAJO — DIRECCION GENERAL DE ESTADISTICA

Censo Electoral de 1945

PROVINCIA DE SEGOVIA — Municipio de MARTIN MUÑOZ DE LAS POSADAS

Distrito único.—Sección única.

Lista definitiva de electores

Número	APELLIDOS Y NOMBRE del Elector	SEXO (V) (M)	EDAD Años cumplidos en 1945	ESTADO Civil — S. C. V.	DOMICILIO (Entidad) (Calle y número)	PROFESION	INSTRUCCION
1	Alonso Amo. Modesto	V	71	V	Martín Muñoz las Posadas.	Hortelano	Si
2	Aloso Canora. Dionisio	V	41	C	—	Idem	Si
3	Alonso Canora. Jesús	V	42	C	—	Idem	Si
4	Alonso Canora. Mariano	V	31	C	—	Idem	Si
5	Alonso Fuente. Francisco	V	71	C	—	Idem	Si
6	Alonso García. Isidoro	V	73	C	—	Tejero	Si
7	Alonso García. Jacinta	M	67	V	—	Sus labores	Si
8	Alonso López. Julián	V	43	C	—	Hortelano	Si
9	Alonso López. Virgilio	V	42	C	—	Tejero	Si
10	Amo Andrés. María Teresa	M	64	S	—	Sus labores	Si
11	Amo Barrero. Jesús	V	33	C	—	Caminero	Si
12	Amo Manzanas. Amós	V	58	C	—	Hortelano	Si
13	Amo Salamanca. Amalio	V	59	C	—	Albañil	Si
14	Amo Velasco. Alejandro	V	33	C	—	Idem	Si
15	Amo Velasco. Ambrosio	V	35	C	—	Idem	Si
16	Andrés Barrios. Antonio	V	35	C	—	Maestro Nacional	Si
17	Andrés Cabrero. Esteban	V	70	C	—	Labrador	Si
18	Andrés Cabrero. Irene	M	59	V	—	Sus labores	Si
19	Andrés Caro. Juliana	M	69	V	—	Idem	Si
20	Andrés Caro. Luis	V	66	V	—	Labrador	Si
21	Andrés Esteban. Juliana	M	34	S	—	Sus labores	Si
22	Andrés Martínez. Abundio	V	47	C	—	Labrador	Si
23	Andrés Martínez. Adolfo	V	57	V	—	Idem	Si
24	Andrés Pozo. Félix	V	33	C	—	Idem	Si
25	Andrés Redondo. Luis	V	27	C	—	Idem	Si
26	Andrés Trigo. Pedro	V	38	C	—	Idem	Si
27	Andrés Trigo. Víctor	V	31	C	—	Idem	Si
28	Ayuso Canora. Santiago	V	65	C	—	Hortelano	Si
29	Barrero Andrés. Ladislao	V	28	C	—	Obrero	Si
30	Barrero García. Enrique	V	38	C	—	Hortelano	Si
31	Barrero García. Rufino	V	53	V	—	Obrero	Si
32	Barrero Trigo. Consuelo	M	62	V	—	Sus labores	Si
33	Bartolomé González. Pedro	V	40	C	—	Labrador	Si
34	Bernardos Sastre. Basilio	V	68	C	—	Industrial	Si
35	Bernardos Vaquero Hilario	V	26	C	—	Idem	Si
36	Bernardos Vaquero. Mariano	V	36	C	—	Obrero	Si
37	Berrón Rodríguez. Luciano	V	71	C	—	Labrador	Si
38	Berrón Sanz. Cirilo	V	57	C	—	Obrero	Si
39	Blás Flandez. Dionisio	V	33	C	—	Hortelano	Si
40	Blás Flández. Florencio	V	47	S	—	Idem	Si
41	Cabrero Monje. Marcial	V	51	C	—	Idem	Si
42	Cabrero Monje. Mariano	V	29	C	—	Obrero	Si
43	Calle Galindo. Cayetano	V	35	C	—	Industrial	Si
44	Camacho Pinilla. Melchor	V	57	C	—	Secretario Ayunt°	Si
45	Canora García. Fausto	V	43	C	—	Hortelano	Si

Número	APELLIDOS Y NOMBRE del Elector	SEXO (V) (M)	EDAD Años cumplidos en 1945	ESTADO Civil — S. C. V.	DOMICILIO (Entidad) (Calle y número)	PROFESION	INSTRUCCION
46	Canora García. Juana	M	50	V	Martín Muñoz las Posadas.	Sus labores	Si
47	Canora García. Timoteo	V	54	C	—	Hortelano	Si
48	Canora Redondo. Restituta	M	51	V	—	Sus labores	Si
49	Canora Sanz. María	M	90	V	—	Idem	Si
50	Caro Chapado. Castor	V	33	C	—	Labrador	Si
51	Caro Chapado. Timoteo	V	38	C	—	Idem	Si
52	Caro García Gregorio	V	34	C	—	Industrial	Si
53	Caro Redondo. Felipe	V	47	C	—	Labrador	Si
54	Caro Saez. Antoliano	V	44	C	—	Idem	Si
55	Cid Barzabal. Marcelino	V	43	C	—	Industrial	Si
56	Chapado Andrés. Antonio	V	47	C	—	Idem	Si
57	Chapado Martín. Lorenzo	V	44	C	—	Hortelano	Si
58	Chapado Martín. Rafael	V	45	C	—	Idem	Si
59	Chapado Pascual. Cesáreo	V	67	C	—	Labrador	Si
60	Chapado Pascual. Felipe	V	57	C	—	Obrero	Si
61	Domingo Yuste. Isaias	V	49	C	—	Guardia civil	Si
62	Escudero Hernández. Francisco	V	31	C	—	Veterinario	Si
63	Escudero Rubio. Primo	V	71	C	—	Idem	Si
64	Esteban Caro. Adolfo	V	52	C	—	Labrador	Si
65	Esteban. Caro. Mariano	V	71	V	—	Idem	Si
66	Esteban García. Eladio	V	46	C	—	Idem	Si
67	Esteban Segovia. Jesús	V	43	C	—	Idem	Si
68	Etreros Lucio. Victoriana	M	80	V	—	Sus labores	Si
69	Feijoó Andrés. Jesús	V	32	C	—	Labrador	Si
70	Flandez Alonso. Angel	V	38	C	—	Obrero	Si
71	Flandez Monje. Francisco	V	60	C	—	Hortelano	Si
72	Frutos Garcimartín. Rafael	V	28	C	—	Idem	Si
73	Fuente Gorgojo. Plácido	V	41	C	—	Obrero	Si
74	Fuente Iglesias. Casimiro	V	40	C	—	Hortelano	Si
75	Fuente Redondo. Anastasia	M	54	V	—	Sus labores	Si
76	Fuente Serrano. Jacinto	V	46	C	—	Hortelano	Si
77	Fuente Serrano. Luciano	V	58	C	—	Idem	Si
78	Galicia Martín. Félix	V	36	C	—	Idem	Si
79	Galicia Martín. Francisco	V	48	C	—	Herrero	Si
80	Galicia Martín. Restituto	V	45	C	—	Obrero	Si
81	Galindo Negro. Fernanda	M	63	V	—	Sus labores	Si
82	Gallego Manzanas. Valentín	V	49	C	—	Hortelano	Si
83	Gallego Pérez. Mariano	V	45	C	—	Obrero	Si
84	García Andrés. Justa	M	62	V	—	Sus labores	Si
85	García Barrero. Pilar	M	63	V	—	Idem	Si
86	García Fuentes. Felipe	V	62	C	—	Obrero	Si
87	García García. Juana	M	55	V	—	Sus labores	Si
88	García Gómez. Jesús	V	52	C	—	Hortelano	Si
89	García Gómez. Pablo	V	48	C	—	Idem	Si
90	García Nicolás. Felipa	M	66	V	—	Sus labores	No
91	García Pascual. Juan	V	41	C	—	Obrero	Si
92	García Puebla. Fermín	V	68	C	—	Labrador	Si
93	García Ramos. Martina	M	75	V	—	Sus labores	Si
94	García Saez. Gregoria	M	73	V	—	Obrero	Si
95	Gil Matesanz. Hermenegildo	V	39	C	—	Industrial	Si
96	Gil Matesanz. Juan-José	V	44	C	—	Labrador	Si
97	Gila Martínez. Valentina	M	78	V	—	Sus labores	Si
98	González Andrés. Demetria	M	38	V	—	Idem	Si
99	González Andrés. Eugenio	V	47	C	—	Obrero	Si
100	González Andrés. Teodora	M	51	V	—	Sus labores	Si
101	González Andrés. Urbano	V	68	V	—	Obrero	Si
102	González García. Trinidad	M	75	V	—	Sus labores	Si
103	González Martín. Hipólito	V	38	C	—	Hortelano	Si
104	Gorgojo Martín. Vicente	V	64	C	—	Obrero	Si
105	Gutiérrez Cabrero. Higinio	V	60	C	—	Idem	Si
106	Gutiérrez Heras. Cipriano	V	57	C	—	Idem	Si
107	Gutiérrez Herrero. José	V	34	C	—	Idem	Si
108	Gutiérrez Rodríguez. Juan	V	25	C	—	Idem	Si
109	Heras Redondo. Marcelina	M	78	V	—	Sus labores	Si
110	Heras Redondo. Santiago	V	85	V	—	Obrero	Si

Número	APELLIDOS Y NOMBRE del Elector	SEXO (V) (M)	EDAD Años cumplidos en 1945	ESTADO Civil — S. C. V.	DOMICILIO (Entidad) (Calle y número)	PROFESION	INSTRUCCION
111	Hermosa Manzanas. Clemente.....	V	26	C	Martín Muñoz las Posadas.	Hortelano.....	Si
112	Hermosa Martín. Rufino	V	38	C	—	Obrero	Si
113	Hermosa Yagüe. Ramón.....	V	57	C	—	Hortelano.....	Si
114	Hermosa Yagüe. Regino.....	V	49	C	—	Idem	Si
115	Hernández García. Benito.....	V	51	C	—	Obrero	Si
116	Iglesias Barrero. Adolfo.....	V	29	C	—	Hortelano.....	Si
117	Iglesias Barrero. Bernardo.....	V	32	C	—	Idem	Si
118	Iglesias Iglesias. Ruperta	M	63	V	—	Sus labores.....	Si
119	Iglesias Manzanas. Juan Antonio ...	V	37	C	—	Hortelano.....	Si
120	Iglesias Manzanas. Mercedes.....	M	61	V	—	Sus labores	Si
121	Iglesias Manzanas. Teodoro	V	50	C	—	Hortelano.....	Si
122	Jubin Martín. Isabel.....	M	62	V	—	Sus labores.....	Si
123	León La Orden. Onesimo.....	V	56	C	—	Obrero.....	Si
124	López Galicia. Domingo.....	V	77	C	—	Idem	Si
125	López Manzanas. María.....	M	30	V	—	Sus labores.....	Si
126	López Manzanas. Urbano.....	V	40	C	—	Obrero.....	Si
127	López Rodríguez. Lorenzo.....	V	60	C	—	Idem	Si
128	López Sanz. Pedro.....	V	35	C	—	Idem	Si
129	Manzanas Canora. Adolfo.....	V	27	C	—	Idem	Si
130	Manzanas Fuente. Valentín.....	V	38	C	—	Idem	Si
131	Manzanas García. Pedro.....	V	44	C	—	Idem	Si
132	Manzanas López. Cándida.....	M	55	V	—	Sus labores.....	Si
133	Manzanas López. Julio.....	V	48	V	—	Obrero	Si
134	Manzanas Martín. José.....	V	30	C	—	Idem	Si
135	Manzanas Martín. Lorenzo	V	48	C	—	Idem	Si
136	Manzanas Martín. Marcial.....	V	23	C	—	Idem	Si
137	Manzanas Martín. Saturnino.....	V	38	C	—	Hortelano.....	Si
138	Manzanas Saez. Samuel.....	V	35	C	—	Labrador.....	Si
139	Manzanas Serrano. Celedonio.....	V	53	C	—	Obrero	Si
140	Manzanas Serrano. Justo.....	V	56	C	—	Hortelano.....	Si
141	Manzanas Vega. Francisco.....	V	76	C	—	Obrero	Si
142	Marcos García. Doroteo	V	35	C	—	Idem	Si
143	Marcos García. Lucio.....	V	26	C	—	Idem	Si
144	Marcos González. Daniel.....	V	41	V	—	Hortelano.....	Si
145	Marcos González. Orosio	V	45	C	—	Obrero.....	Si
146	Maroto López. Aúreo.....	V	49	C	—	Idem	Si
147	Maroto López. Venancio.....	V	48	C	—	Idem	Si
148	Maroto Palomares. Gil.....	V	26	C	—	Idem	Si
149	Martín Alonso. Aniceto.....	V	42	C	—	Hortelano.....	Si
150	Martín Blas. Julia.....	M	63	V	—	Sus labores.....	Si
151	Martín Blas. Maximino	V	58	C	—	Obrero	Si
152	Martín Caro. Julián.....	V	73	C	—	Idem	Si
153	Martín Caro. Vicente.....	V	70	C	—	Hortelano.....	Si
154	Martín Caro. Victoriana.....	M	79	V	—	Sus labores.....	Si
155	Martín Feijoó. Auxilio.....	V	29	C	—	Industrial	Si
156	Martín Feijoó. Santiago	V	31	C	—	Obrero	Si
157	Martín García. José.....	V	26	C	—	Idem	Si
158	Martín García. Tomás	V	65	C	—	Idem	Si
159	Martín Jubin. Felipe.....	V	42	C	—	Idem	Si
160	Martín Jubin. Moisés	V	37	C	—	Idem	Si
161	Martín Manso. Timoteo.....	V	59	C	—	Idem	Si
162	Martín Martín. Juan.....	V	67	V	—	Idem	Si
163	Martín Martín. María.....	M	72	V	—	Sus labores.....	Si
164	Martín Monje. Justo.....	V	71	C	—	Obrero.....	Si
165	Martín Rojo. Gonzalo.....	V	37	C	—	Idem	Si
166	Martín Rojo. Marciano.....	V	40	C	—	Idem	Si
167	Martín Rojo. Rufino.....	V	40	C	—	Idem	Si
168	Martín Rubio. Columbiano.....	V	48	C	—	Labrador.....	Si
169	Martín Sancho. Bonifacio.....	V	48	C	—	Idem	Si
170	Martín Sancho. Gerardo.....	V	39	C	—	Idem	Si
171	Martínez Díaz. Edesio.....	V	46	S	—	Sacerdote.....	Si
172	Mata Juan. Félix.....	V	37	C	—	Labrador.....	Si
173	Mata Mata. Obdulia.....	M	67	V	—	Idem	Si
174	Mata Mata. Víctor.....	V	64	C	—	Idem	Si
175	Matesanz Segoviano. Elena.....	M	80	V	—	Sus labores.....	Si

Número	APELLIDOS Y NOMBRE del Elector	SEXO (V) (M)	EDAD Años cumplidos en 1945	ESTADO Civil — S. C. V.	DOMICILIO (Entidad) (Calle y número)	PROFESION	INSTRUCCION
176	Mayoral Aguña. Martín	V	37	C	Martín Muñoz las Posadas.	Obrero	Si
177	Mayoral Aguña. Teodoro	V	39	C	—	Idem	Si
178	Mayoral Hernandez. Mariano	V	64	C	—	Idem	Si
179	Monje Marcos. Teodoro	V	53	C	—	Hortelano	Si
180	Monje Trigo. Mariano	V	48	C	—	Obrero	Si
181	Muñoz Martín. Agustin	V	47	C	—	Idem	Si
182	Nicolás Rojo. Justo	V	47	C	—	Idem	Si
183	Pérez Garcia. Braulia	M	71	V	—	Sus labores	Si
184	Perez Serrano. Ricardo	V	30	C	—	Labrador	Si
185	Pozo Saez. Juana	M	58	V	—	Sus labores	Si
186	Puebla Caro. Isabel	M	66	V	—	Idem	Si
187	Puebla Caro. Pablo	V	38	C	—	Labrador	Si
188	Puras Martín. Longinos	V	59	C	—	Hortelano	Si
189	Ramos Ramos. Baltasar	V	73	C	—	Idem	Si
190	Ramos Ramos. Benigno	V	59	C	—	Idem	Si
191	Redondo Caro. Leonor	M	75	S	—	Sus labores	Si
192	Redondo Fragua. Juana	M	45	V	—	Idem	Si
193	Redondo Fragua. María	M	54	V	—	Idem	Si
194	Redondo Fragua. Tomás	V	48	C	—	Labrador	Si
195	Redondo Galindo. Juan	V	29	C	—	Obrero	Si
196	Redondo Manzanas. Restituto	V	48	C	—	Hortelano	Si
197	Redondo Manzanas. Saturnino	V	55	C	—	Idem	Si
198	Redondo Manzanas. Tomás	V	46	C	—	Idem	Si
199	Renedo Rodríguez. Daniel	V	58	C	—	Labrador	Si
200	Renedo Rodríguez. Timoteo	V	64	C	—	Obrero	Si
201	Robles Centeno. Celestino	V	73	C	—	Idem	Si
202	Robles Rivera. Victor	V	36	C	—	Idem	Si
203	Rodríguez Burriel. Julia	M	75	V	—	Sus labores	Si
204	Rodríguez Canora. Eusebio	V	33	C	—	Obrero	Si
205	Rodríguez Canora. Gregorio	V	61	C	—	Idem	Si
206	Rodríguez Canora. Lucio	V	59	C	—	Idem	Si
207	Rodríguez Heras. David	V	54	C	—	Hortelano	Si
208	Rodríguez Heras. Leonides	V	48	C	—	Obrero	Si
209	Rodríguez Manzanas. Feliciano	V	26	C	—	Hortelano	Si
210	Rodríguez Pérez. Juan	V	51	C	—	Médico	Si
211	Rodríguez Rodríguez. Francisco	V	41	C	—	Hortelano	Si
212	Rodríguez Saez. Luis	V	47	C	—	Obrero	Si
213	Rodríguez Saez. Mariano	V	54	C	—	Hortelano	Si
214	Rojo Canora. Mariano	V	64	C	—	Obrero	Si
215	Rojo Canora. Pascual	V	69	C	—	Idem	Si
216	Rucio Iglesias. Mariano	V	65	C	—	Idem	Si
217	Sáez Canora. Eugenia	M	59	V	—	Sus labores	Si
218	Sáez Canora. Julián	V	65	C	—	Obrero	Si
219	Sáez Canora. Norberto	V	51	C	—	Idem	Si
220	Sáez Canora. Pedro	V	61	C	—	Idem	Si
221	Sáez García. Mariano	V	59	C	—	Hortelano	Si
222	Sáez Iglesias. Teófila	M	71	V	—	Sus labores	Si
223	Sáez Jubín. Angel	V	28	C	—	Obrero	Si
224	Sáez López. Umbelina	M	47	V	—	Sus labores	Si
225	Sáez Manzanas. Juana	M	63	V	—	Idem	Si
226	Sáez Nicolás. Julio	V	59	V	—	Obrero	Si
227	Sáez Rodríguez. Federico	V	27	C	—	Hortelano	Si
228	Sáez Rodríguez. Mariano	V	42	C	—	Idem	Si
229	Sáez Sáez. Isidro	V	60	C	—	Obrero	Si
230	Sáez Sanz. Félix	V	30	C	—	Idem	Si
231	Sáez Sanz. Tomás	V	33	C	—	Idem	Si
232	Salamanca Basulto. Rufo	V	54	C	—	Idem	Si
233	Salamanca Heras. Jaan	V	70	C	—	Idem	Si
234	Salamanca Jiménez. Juan	V	29	C	—	Idem	Si
235	San Juan Montero. Mariano	V	35	C	—	Chófer	Si
236	Santos Bravo. Aquilino	V	38	C	—	Obrero	Si
237	Serrano Cabrero. Demetrio	V	35	C	—	Idem	Si
238	Serrano Fuente. Félix	V	26	C	—	Hortelano	Si
239	Serrano Iglesias. Emiliano	V	52	C	—	Idem	Si
240	Serrano Manzanas. Alejo	V	34	C	—	Obrero	Si

Número	APELLIDOS Y NOMBRE del Elector	SEXO (V) (M)	EDAD Años cumplidos en 1945	ESTADO Civil — S. C. V.	DOMICILIO (Entidad) (Calle y número)	PROFESION	INSTRUCCION
241	Serrano Manzanas. Francisco.....	V	37	C	Martín Muñoz las Posadas.	Obrero	Si
242	Serrano Manzanas. Regina.....	M	41	V	—	Sus labores.....	Si
243	Serrano Martín. Julio.....	V	37	C	—	Caminero	Si
244	Serrano Ramos. Clemente.....	V	45	C	—	Obrero	Si
245	Serrano Ramos. José.....	V	31	C	—	Idem	Si
246	Serrano Ramos. Luis.....	V	30	C	—	Labrador.....	Si
247	Serrano Ramos. Saturnino.....	V	35	C	—	Idem	Si
248	Serrano Saez. Jacinta.....	M	83	V	—	Sus labores	Si
249	Serrano Serrano. Honorio.....	V	28	C	—	Obrero	Si
250	Serrano Velasco. Leandro.....	V	72	C	—	Idem	Si
251	Tinaqueros Saez. Consuelo.....	M	50	V	—	Sus labores	Si
252	Trigos Etreros. Esteban.....	V	44	C	—	Obrero	Si
253	Trigos Martín. Francisco.....	V	41	C	—	Idem	Si
254	Valverde Saez. Jesús.....	V	31	C	—	Labrador.....	Si
255	Valverde Zorzo. Felipa.....	M	50	V	—	Sus labores.....	Si
256	Valverde Zorzo Isacio.....	V	37	C	—	Labrador.....	Si
257	Valverde Zorzo. Teófilo.....	V	40	C	—	Idem	Si
258	Vaquero Manzanas. Eusebia.....	M	62	V	—	Sus labores.....	Si
259	Vaquero Manzanas. Mariano.....	V	48	C	—	Hortelano.....	Si
260	Velasco Saez. Juan.....	V	53	C	—	Idem	Si
261	Vicente González. Corbiniano.....	V	36	C	—	Labrador.....	Si
262	Vicente González. Luisa.....	M	61	V	—	Sus labores.....	Si
263	Vicente Renedo. Amador.....	V	32	C	—	Obrero	Si
264	Vicente Saez. Jesús.....	V	68	C	— Idem	Hortelano.....	Si
265	Yagüe García. Elías.....	V	72	C	—	Idem	Si
266	Yagüe Martín. Rogelio.....	V	41	C	—	Obrero	Si
267	Yagüe Martín. Saturnino.....	V	43	C	—	Idem	Si
268	Zorzo Canora. Félix.....	V	26	C	—	Idem	Si
269	Zorzo García. Evaristo.....	V	43	C	—	Hortelano.....	Si
270	Zorzo García. María.....	M	52	V	—	Sus labores	Si
271	Zorzo Lázaro. Ciriaco.....	V	49	C	—	Hortelano.....	Si
272	Zorzo López. Esteban.....	V	41	C	—	Idem	Si
273	Zorzo López. Mariano.....	V	37	C	—	Idem	Si
274	Zorzo Marcos. Félix.....	V	48	C	—	Idem	Si
275	Zorzo Lázaro. Pablo.....	V	44	C	—	Idem	Si

Certifico: *Que la presente lista es la definitiva de electores, formada según Decreto de la Presidencia de 29 de Septiembre de 1945.—Segovia, 26 de Enero de 1946.*

V.º B.º:

El Presidente de la Junta Provincial del Censo Electoral,

Félix García Huerta

El Jefe Provincial de Estadística

Ricardo Palomo

MINISTERIO DE TRABAJO — DIRECCION GENERAL DE ESTADISTICA

Censo Electoral de 1945

PROVINCIA DE SEGOVIA — Municipio de MARUGAN

Distrito único.—Sección única.

Lista definitiva de electores

Número	APELLIDOS Y NOMBRE del Elector	SEXO (V) (M)	EDAD Años cumplidos en 1945	ESTADO Civil — S. C. V.	DOMICILIO (Entidad) (Calle y número)	PROFESION	Instrucción
1	Alonso Vecino. Gregorio	V	53	C	Bernúy	Labrador	Si
2	Alvarez González. Francisco	V	67	C	Marugán	Idem	Si
3	Alvarez Martín. Félix	V	59	C	—	Panadero	Si
4	Alvarez Rodríguez. Dalmacio	V	34	C	—	Labrador	Si
5	Alvarez Rodríguez. Eutimio	V	32	C	—	Idem	Si
6	Aparicio González. María	M	55	V	—	Sus labores	Si
7	Aragoneses Esteban. Aurelio	V	47	C	—	Labrador	Si
8	Aragoneses Esteban. Benjamín	V	52	C	—	Idem	Si
9	Aragoneses Esteban. Heraclio	V	50	C	—	Idem	Si
10	Aragoneses Gómez. Feliciano	V	43	C	—	Pastor	No
11	Aragoneses Torreño. Efrén	V	33	C	—	Labrador	Si
12	Aragoneses Torreño. Eusebio	V	35	C	—	Idem	Si
13	Arnaz Aranda. Julián	V	59	C	—	Obrero	No
14	Barbado Arranz. Eusebio	V	41	C	—	Labrador	Si
15	Barbado Arranz. Federico	V	48	C	—	Idem	Si
16	Barbado Arranz. Isidro	V	44	C	—	Idem	Si
17	Barbado Marugán. Apolinar	V	75	C	—	Obrero	Si
18	Barbado Marugán. María	M	53	V	—	Sus labores	Si
19	Barbado Marugán. Santiago	V	61	C	—	Labrador	Si
20	Barbado Rivilla. Virgilio	V	34	C	—	Idem	Si
21	Barreño Torreño. Nicolás	V	58	C	Bernúy	Pastor	Si
22	Bravo Aragoneses. Mariano	V	67	V	Marugán	Caminero	Si
23	Calvo Ramiro. Santos	V	71	V	—	Obrero	Si
24	Casado Arévalo. Wenceslao	V	68	V	—	Guarda	Si
25	Casado Bermejo. Vicente	V	35	C	—	Resinero	Si
26	Casado Gómez. Angel	V	39	C	—	Labrador	Si
27	Casado Gómez. Feliciano	V	50	C	—	Pastor	Si
28	Casado Gómez. Nicolasa	V	56	C	—	Sus labores	Si
29	Casado Gómez. Saturnino	V	47	C	—	Labrador	Si
30	Cubo Jorge. Germán	V	46	C	—	Panadero	Si
31	Díaz Alvarez. Francisco	V	55	C	—	Guarda	Si
32	Díaz Fuentes. Constantino	V	42	C	—	Labrador	Si
33	Díaz Fuentes. Eulalio	V	38	C	—	Idem	Si
34	Díaz Fuentes. Teodoro	V	40	V	—	Obrero	Si
35	Díaz Melendez. Aurelio	V	40	C	—	Labrador	Si
36	Díaz Melendez. Patricio	V	38	C	—	Obrero	Si
37	Domingo Montalvo. Mariano	V	37	C	—	Carretero	Si
38	Domingo Sastre. Juan	V	72	C	—	Idem	Si
39	Esteban García. Margarita	M	87	V	—	Sus labores	Si
40	Estevez Soria. Engracia	M	64	V	—	Maestra	Si
41	Fuentes Gozalo. Nicanor	V	37	C	—	Labrador	Si
42	Fuentes Martín. Dionisio	V	31	C	—	Idem	Si
43	García Bernardos. Félix	V	52	C	—	Idem	Si
44	García Gómez. Perfecto	V	68	C	—	Obrero	Si
45	García Monterrubio. Jesús	V	36	C	—	Pastor	Si

Número	APELLIDOS Y NOMBRE del Elector	SEXO (V) (M)	EDAD Años cumplidos en 1945	ESTADO Civil — S. C. V.	DOMICILIO (Entidad) (Calle y número)	PROFESION	INSTRUCCION
46	García Rodríguez. Lidio	V	47	C	Marugán	Labrador	Si
47	Garcimartín González. Angel	V	49	C	—	Idem	Si
48	Gil Rivilla. Balbina	M	52	V	—	Sus labores	No
49	Gil Rivilla. Francisco	V	54	V	—	Labrador	Si
50	Gómez Hernangómez. Felipe	V	72	V	—	Idem	Si
51	Gómez Rodríguez. Mariano	V	38	C	—	Idem	Si
52	González González. Domiciano	V	38	C	—	Idem	Si
53	González González. Jesús	V	39	C	—	Idem	Si
54	Iglesias Martín. Jerónimo	V	36	C	—	Idem	Si
55	Jiménez Garcimartín. Demetrio	V	48	C	—	Pastor	Si
56	Jorge Heredero. Antonina	M	67	V	—	Sus labores	Si
57	Llorente García. Honorio	V	55	C	—	Labrador	Si
58	Llorente García. Virgilio	V	55	C	—	Obrero	Si
59	Llorente Maroto. Casto	V	55	C	—	Labrador	Si
60	Llorente Maroto. Jacinto	V	62	C	—	Idem	Si
61	Llorente Yuste. Antonio	V	33	C	—	Idem	Si
62	María Bravo. Lázara	M	73	V	—	Sus labores	No
63	Marigómez Domingo. Isidro	V	41	C	Sietefuentes	Pastor	Si
64	Maroto Andrés. Aquilina	M	71	V	Marugán	Sus labores	Si
65	Martín Faraldos. Juan	V	42	C	Bernúy	Hortelano	Si
66	Martín García. Juan	V	50	C	Marugán	Viajante	Si
67	Martín Hurtado. Felisa	M	70	V	—	Sus labores	Si
68	Martín Meneses. Cesáreo	V	32	C	—	Pastor	Si
69	Marugán Arribas. Irenéo	V	63	C	—	Labrador	Si
70	Marugán Bravo. Maximino	V	77	V	—	Idem	Si
71	Marugán González. Felix	V	42	C	—	Idem	Si
72	Marugán González. Urbano	V	45	C	—	Idem	Si
73	Marugán Peláez. Eduardo	V	57	C	—	Idem	Si
74	Melendez Hernangómez. Joaquina	M	70	V	—	Sus labores	No
75	Melendez Hernangómez. Juan	V	55	C	—	Pastor	Si
76	Melendez Núñez. Eusebio	V	53	C	Bernúy	Obrero	Si
77	Melendez Vela. Anastasio	V	58	C	Marugán	Guarda	Si
78	Monterrubio Alvarez. Pedro	V	72	V	—	Obrero	Si
79	Monterrubio Garcimartín. Gregorio	V	61	C	Badanas	Idem	Si
80	Monterrubio Montalvo. Wenceslao	V	73	V	Marugán	Labrador	Si
81	Monterrubio Rodríguez. Máximo	V	37	C	—	Idem	Si
82	Pastor Maroto. Emiliano	V	66	C	—	Secretario	Si
83	Pérez Llorente. Hilario	V	41	C	—	Labrador	Si
84	Pescador Salcedo. Evaristo	V	62	V	—	Obrero	Si
85	Pescador Salcedo. Francisca	M	73	V	—	Sus labores	No
86	Pintos García. Juan	V	59	C	—	Labrador	Si
87	Pintos Marugán. Máximo	V	34	V	—	Idem	Si
88	Rivilla Arribas. Agustín	V	31	C	—	Idem	Si
89	Rivilla Arribas. Leoncio	V	48	C	—	Idem	Si
90	Rivilla Gil. Francisco	V	25	C	—	Idem	Si
91	Rivilla Gil. Victoriano	V	27	C	—	Idem	Si
92	Rivilla Sanz. Julio	V	48	C	—	Idem	Si
93	Robina Gómez. Juan Vicente	V		S	—	Médico	Si
94	Rodríguez María. Paciano	V	43	C	—	Obrero	No
95	Rodríguez Pérez. Pedro	V	26	S	—	Maestro Nacional	Si
96	Sanz Izquierdo. Evaristo	V	72	V	—	Obrero	Si
97	Sastre Tardón. Fermín	V	52	C	—	Labrador	Si
98	Tardón Heredero. Bonifacio	V	72	C	—	Obrero	Si
99	Tardón Heredero. Esteban	V	82	V	—	Idem	Si
100	Tardón Maroto. José	V	29	C	—	Idem	Si
101	Torrejón Pescador. Argimiro	V	41	C	—	Carnicero	Si
102	Villoslada Pascual. Fernanda	M	49	V	—	Sus labores	No

Certifico: *Que la presente lista es la definitiva de electores, formada según Decreto de la Presidencia de 29 de Septiembre de 1945.—Segovia, 26 de Enero de 1946.*

V.º B.º:
El Presidente de la Junta Provincial del Censo Electoral
Félix García Huerta

El Jefe Provincial de Estadística,
Ricardo Palomo

MINISTERIO DE TRABAJO — DIRECCION GENERAL DE ESTADISTICA

Censo Electoral de 1945

PROVINCIA DE SEGOVIA — Municipio de MATABUENA

Distrito único.—Sección única.

Lista definitiva de electores

Número	APELLIDOS Y NOMBRE del Elector	SEXO (V) (M)	EDAD Años cumplidos en 1945	ESTADO Civil — S. C. V.	DOMICILIO (Entidad) (Calle y número)	PROFESION	INSTRUCCION
1	Arribas Martín. Miguel	V	28	C	Matabuena	Jornalero agrícola	Si
2	Baeza Baeza. Martín	V	37	C	Matamala	Jornalero	Si
3	Baeza Benito. Fidel	V	28	C	Cañicosa	Jornalero agrícola	Si
4	Baeza Benito. Marcos	V	50	C	Matabuena	Labrador	Si
5	Baeza Benito. Pablo	V	54	C	—	Idem	Si
6	Baeza Benito. Pedro	V	60	C	Matamala	Idem	Si
7	Baeza Gil Benito	V	44	C	Matabuena	Idem	Si
8	Baeza Maderuelo. Manuel	V	55	V	—	Herrero	Si
9	Baeza Martín. Gregoria	M	75	V	—	Sus labores	Si
10	Barrio Alvarez. Emilio	V	57	C	—	Médico	Si
11	Bartolomé Gimeno. Celestino	V	42	C	Cañicosa	Jornalero	Si
12	Bartolomé Gimeno. José	V	33	C	Matabuena	Idem	Si
13	Bartolomé Tejedor. Juan	V	57	C	Matamala	Labrador	Si
14	Benito Bartolomé Agustín	V	37	C	Matabuena	Secretario Ayt.°	Si
15	Benito Bartolomé. Celedonio	V	31	C	—	Jornalero	Si
16	Benito Gil. Aniceto	V	68	C	—	Labrador	Si
17	Bernabé Blas. Cecilio	V	34	C	Cañicosa	Jornalero	Si
18	Blanco Herrero. Clemencio	V	45	C	Matamala	Labrador	Si
19	Borreguero Esteban. Martín	V	54	C	Cañicosa	Jornalero	Si
20	Calle Matesanz. José	V	49	C	Matabuena	Maestro nacional	Si
21	Campillo García. Manuel	V	52	C	—	Ganadero	Si
22	Campillo García. Raimundo	V	38	C	Cañicosa	Idem	Si
23	Cristóbal García. Elías	V	65	V	Matabuena	Jornalero	Si
24	Diego González. Juan	V	55	C	Cañicosa	Labrador	Si
25	García Arcones. Higinio	V	48		—	Ganadero	Si
26	García Baeza. Antonio	V	28	C	Matabuena	Jornalero agrícola	Si
27	García Baeza. Celestino	V	41	C	—	Labrador	Si
28	García Baeza. Felipe	V	38	C	—	Ganadero	Si
29	García Baeza. Isidro	V	32	C	—	Jornalero	Si
30	García Baeza. Juan	V	47	C	Matamala	Labrador	Si
31	García Benito. José	V	30	C	Matabuena	Jornalero	Si
32	García Benito. Julián	V	44	C	—	Idem	Si
33	García Benito. Miguel	V	46	C	Matamala	Idem	Si
34	García Benito. Tomás	V	34	C	—	Idem	Si
35	García Campillo. Gabriel	V	64	C	Cañicosa	Labrador	Si
36	García García. Guillerma	M	64	V	Matamala	Sus labores	Si
37	García García. Simón	V	37	C	—	Jornalero	Si
38	García Gil. Antonio	V	49	C	Matabuena	Labrador	Si
39	García Gil. Miguel	V	42	C	—	Ganadero	Si
40	García Gil. Román	V	46	C	—	Jornalero	Si
41	García Gómez. José	V	41	C	—	Idem	Si
42	García Martín. Casimiro	V	58	C	Matamala	Labrador	Si
43	García Martín. Catalina	M	63	V	Matabuena	Sus labores	Si
44	García Martín. Félix	V	49	C	—	Labrador	Si
45	García Martín. Francisco	V	55	C	—	Jornalero	Si

Número	APELLIDOS Y NOMBRE del Elector	SEXO (V) (M)	EDAD Años cumplidos en 1945	ESTADO Civil — S. C. V.	DOMICILIO (Entidad) (Calle y número)	PROFESION	INSTRUCCION
46	García Martín. Francisco	V	45	C	Matabuena	Jornalero	Si
47	García Tejedor. Gregorio	V	66	C	Matamala	Labrador	Si
48	García Tejedor. Melchor	V	28	C	Cañicosa	Jornalero	Si
49	García Tejedor. Santos	V	54	C	Matabuena	Labrador	Si
50	Gil Arribas. Jeremías	V	32	C	Cañicosa	Jornalero	Si
51	Gil Arribas. Román	V	38	C	—	Idem	Si
52	Gil Baeza. José	V	47	C	Matabuena	Idem	Si
53	Gil Baeza. José	V	36	C	—	Idem	Si
54	Gil Bartolomé. Bonifacio	V	68	V	Matamala	Cartero	Si
55	Gil Benito. Bonifacio	V	36	C	Matabuena	Industrial	Si
56	Gil Fernández. Juan	V	46	C	—	Zapatero	Si
57	Gil García. Angela	M	67	V	Matamala	Sus labores	Si
58	Gil García. Antonio	V	62	C	Matabuena	Labrador	Si
59	Gil García. Baltasar	V	34	C	—	Jornalero	Si
60	Gil García. Benito	V	74	C	—	Labrador	Si
61	Gil García. Bonifacio	V	68	C	—	Idem	Si
62	Gil García. Bonifacio	V	34	C	—	Ganadero	Si
63	Gil García. Eugenio	V	30	C	—	Jornalero	Si
64	Gil García. Félix	V	61	C	Cañicosa	Labrador	Si
65	Gil García. Florentino	V	42	C	—	Ganadero	Si
66	Gil García. Ignacio	V	44	C	—	Idem	Si
67	Gil García. Isidro	V	71	C	Matabuena	Labrador	Si
68	Gil García. Luciano	V	41	C	Matamala	Jornalero	Si
69	Gil García. Manuel	V	65	C	Matabuena	Labrador	Si
70	Gil García. Mateo	V	72	V	Cañicosa	Idem	Si
71	Gil Gil. Daniel	V	67	C	—	Idem	Si
72	Gil Gil. Francisco	V	34	C	—	Jornalero	Si
73	Gil Gil. Miguel	V	74	C	—	Labrador	Si
74	Gil Gómez. Angel	V	27	C	Matabuena	Auxiliar caminero	Si
75	Gil Gómez. Antonia	M	33	V	—	Sus labores	Si
76	Gil Lucas. Francisco	V	59	V	—	Labrador	Si
77	Gil Lucas. Teodoro	V	61	C	Matamala	Idem	Si
78	Gil Matesanz. Fausto	V	66	C	Cañicosa	Idem	Si
79	Gil Sancho. Antón	V	40	C	Matabuena	Jornalero	Si
80	Gil Sancho. Manuel	V	42	C	—	Idem	Si
81	Gil Sanz. Bonifacio	V	43	C	—	Labrador	Si
82	Gil Sanz. Luis	V	60	C	—	Idem	Si
83	Gil Tejedor. Santiago	V	34	C	Cañicosa	Jornalero	Si
84	Gil Valverde. Antonio	V	55	C	Matabuena	Idem	Si
85	Gómez García. Brígida	M	76	V	—	Sus labores	Si
86	Gómez Martín. Manuel	V	31	C	—	Jornalero	Si
87	Gómez Martín. Pedro	V	25	C	Cañicosa	Idem	Si
88	Gómez Martín. Román	V	70	V	Matabuena	Labrador	Si
89	Gómez Moreno. Clemente	V	58	C	Cañicosa	Idem	Si
90	Gómez Moreno. Crispín	V	61	C	Matamala	Idem	Si
91	Gómez Moreno. Raimundo	V	70	V	—	Idem	Si
92	Gómez Moreno. Serapia	M	54	V	Matabuena	Sus labores	Si
93	Gómez Sanz. Lorenzo	V	44	C	—	Labrador	Si
94	González Alvaro. Valentín	V	51	C	—	Jornalero	Si
95	González Aranguez. María	M	51	V	—	Sus labores	Si
96	González García. Cándida	M	45	V	Cañicosa	Idem	Si
97	Grande Gil. Benita	M	60	V	Matabuena	Idem	No
98	Hernanz Sanz. Manuel	V	33	C	Matamala	Jornalero	Si
99	Hidalgo Barroso. Jerónima	M	81	V	Matabuena	Sus labores	Si
100	Lucas García. Pedro	V	41	C	—	Jornalero	Si
101	Lucas Martín. Agustín	V	40	C	—	Labrador	Si
102	Lucas Martín. Jacinta	M	46	V	—	Sus labores	Si
103	Martín Alonso. Félix	V	32	S	—	Sacerdote	Si
104	Martín Baeza. José	V	50	C	—	Labrador	Si
105	Martín Baeza. Pedro	V	46	C	—	Idem	Si
106	Martín García. Carlos	V	29	C	Matamala	Jornalero	Si
107	Martín García. Pablo	V	36	C	Matabuena	Labrador	Si
108	Martín García. Pedro	V	33	C	—	Jornalero	Si
109	Martín Gómez. Lorenzo	V	41	C	—	Industrial	Si
110	Martín Sanz. Mariano	V	59	C	—	Jornalero	Si

Número	APELLIDOS Y NOMBRE del Elector	SEXO (V) (M)	EDAD Años cumplidos en 1945	ESTADO Civil — S. C. V.	DOMICILIO (Entidad) (Calle y número)	PROFESION	INSTRUCCION
111	Martín Yagüe. Juan	V	43	C	Matamala	Ganadero	Si
112	Masedo Moreno. Domingo	V	67	C	Matabuena	Pensionista	Si
113	Masedo Velasco. Inocencio	V	51	C	Cañicosa	Molinero	Si
114	Matesanz Barrio. José	V	42	C	Matabuena	Industrial	Si
115	Matesanz Bravo. Emiliano	V	30	C	Cañicosa	Jornalero	Si
116	Matesanz García. Julián	V	53	C	Matamala	Idem	Si
117	Moreno Masedo. Mónica	M	46	V	—	Sus labores	Si
118	Priego Masedo. Ciriaco	V	38	C	Matabuena	Panadero	Si
119	Sánchez Cristóbal. Juan	V	55	C	—	Industrial	Si
120	Sancho Blanco. Casimiro	V	47	C	—	Jornalero	Si
121	Sancho Blanco. Feliciana	M	49	V	—	Sus labores	Si
122	Sancho Sancho. Casimiro	V	50	C	—	Jornalero	Si
123	Sancho Sancho. Luis	V	38	C	—	Idem	Si
124	Sancho Sanz. Andrés	V	60	C	—	Labrador	Si
125	Sancho Sanz. Lorenzo	V	55	C	—	Idem	Si
126	Sancho Sanz. Martín	V	47	C	—	Idem	Si
127	Sanjuan Baeza. Acisclo	V	69	C	—	Idem	Si
128	Sanjuan Baeza. Nicasio	V	55	C	Cañicosa	Idem	Si
129	Sanjuan Tejedor. Agustín	V	59	C	Matabuena	Jornalero	Si
130	Sanjuan Tejedor. Melchor	V	57	C	—	Idem	Si
131	Sanz García. Pedro	V	64	C	—	Industrial	Si
132	Sanz Lucas. Isabelo	V	33	C	Matamala	Jornalero	Si
133	Sanz Ruiz. Felipe	V	62	C	—	Labrador	Si
134	Tejedor Alonso. Luis	V	54	C	Matabuena	Idem	Si
135	Tejedor Hidalgo. Francisco	V	50	C	Cañicosa	Jornalero	Si
136	Tejedor Lucas. Francisco	V	60	C	Matabuena	Labrador	Si
137	Tejedor Moreno. Petra	M	56	V	Cañicosa	Sus labores	No
138	Tejedor Sanjuan. Norberta	M	49	V	Matabuena	Idem	Si
139	Tejedor Tejedor. Pedro	V	63	C	Cañicosa	Jornalero	Si
140	Valle de la Cruz. Román	V	66	C	Matabuena	P. caminero	Si
141	Yagúe Sanjuan. Lorenzo	V	43	C	Cañicosa	Jornalero	Si
142	Yagúe Sanjuan. Pedro	V	39	C	—	Ganadero	Si

Certifico: *Que la presente lista es la definitiva de electores, formada según Decreto de la Presidencia de 29 de Septiembre de 1945.—Segovia, 26 de Enero de 1946.*

El Jefe Provincial de Estadística,
Ricardo Palomo

V.º B.º:
El Presidente de la Junta Provincial del Censo Electoral,
Félix García Huerta

MINISTERIO DE TRABAJO — DIRECCION GENERAL DE ESTADISTICA

Censo Electoral de 1945

PROVINCIA DE SEGOVIA — Municipio de MATA DE CUELLAR

Distrito único.—Sección única.

Lista definitiva de electores

Número	APELLIDOS Y NOMBRE del Elector	SEXO (V) (M)	EDAD Años cumplidos en 1945	ESTADO Civil — S. C. V.	DOMICILIO (Entidad) (Calle y número)	PROFESION	INSTRUCCION
1	Alvaro Carrión. León	V	75	V	Mata de Cuéllar	Obrero	Si
2	Alvaro Nuñez. Anselmo	V	42	C	—	Idem	Si
3	Barceló Muñoz. Eleuterio	V	53	C	—	Labrador	Si
4	Caz Sacristán. Pedro	V	31	C	—	Obrero	Si
5	Chicote San Miguel. Catalina	M	75	V	—	Sus labores	No
6	Chicote San Miguel. Gervasia	M	72	V	—	Idem	No
7	Chicote San Miguel. María	M	63	V	—	Idem	No
8	Díez Gómez. Victor	V	51	C	—	Mecánico	Si
9	Escribano Barcelo. Daniel	V	71	C	—	Obrero	Si
10	Esteban Chicote. Crescenciano	V	37	C	—	Idem	No
11	Esteban González. Mariano	V	31	C	—	Labrador	Si
12	Esteban Martín. Leoncio	V	66	C	—	Idem	No
13	Esteban Muñoz. Cruz	V	44	C	—	Obrero	Si
14	Esteban Muñoz. Fernándo	V	85	V	—	Propietario	Si
15	Esteban Muñoz. Francisco	V	33	C	—	Obrero	Si
16	Esteban Muñoz. Laureano	V	51	C	—	Labrador	Si
17	Esteban Nuñez Antonio	V	33	C	—	Cestero	Si
18	Esteban Nuñez. Mauro	V	38	C	—	Idem	Si
19	Fernández Vicente. Isidro	V	68	C	—	Caminero	Si
20	García Aguado. Damiana	M	75	V	—	Sus labores	No
21	García Barceló. Dionisio	V	51	V	—	Labrador	Si
22	García Cárdaba. Mariano	V	62	S	—	Sacerdote	Si
23	García Carpintero. Silvino	V	47	C	—	Labrador	Si
24	García González. Bibiano	V	34	C	—	Obrero	Si
25	García Gouzález Dionisio	V	42	C	—	Idem	No
26	García González. Ladislao	V	51	C	—	Labrador	Si
27	García González. Leoncio	V	57	C	—	Idem	No
28	García Laguna. Mariano	V	42	C	—	Obrero	Si
29	García Manso. Antonina	M	45	V	—	Sus labores	Si
30	García Muñoz. Eleuterio	V	67	C	—	Labrador	Si
31	García Muñoz. Gregorio	V	51	C	—	Obrero	Si
32	García Muñoz. Petra	M	56	V	—	Sus labores	No
33	García Sancho. Juan	V	58	C	—	Obrero	Si
34	Gómez García. Siro	V	49	C	—	Idem	Si
35	Gómez Salamanca. Basilio	V	39	C	—	Idem	Si
36	Gómez Sastre. Esteban	V	42	C	—	Idem	Si
37	Gómez Sastre. Mariano	V	40	C	—	Idem	Si
38	Gómez Velázquez. Andrés	V	78	V	—	Idem	Si
39	González Alonso. Vicenta	M	73	V	—	Sus labores	No
40	González Velasco. Agapita	M	56	V	—	Idem	No
41	González Velasco. Amalio	V	49	C	—	Labrador	Si
42	González Velasco. Florentina	M	52	V	—	Sus labores	No
43	González Velasco. Florentino	V	41	C	—	Labrador	Si
44	González Velasco. Justo	V	63	S	—	Zapatero	Si
45	Laguna Escudero. Mariano	V	37	C	—	Obrero	Si

Número	APELLIDOS Y NOMBRE del Elector	SEXO (V) (M)	EDAD Años cumplidos en 1945	ESTADO Civil — S. C. V.	DOMICILIO (Entidad) (Calle y número)	PROFESION	INSTRUCCION
46	Laguna Muñoz. Valeriano	V	30	C	Mata de Cuéllar	Obrero	Si
47	Ledo Muñoz. Mariano	V	37	C	—	Labrador	Si
48	Magdaleno Gómez. Santos	V	67	C	—	Idem	Si
49	Manso Gómez. Gregorio	V	53	C	—	Idem	No
50	Manso Gómez. Saturnino	V	49	C	—	Idem	Si
51	Marinero García. Casiano	V	55	V	—	Idem	Si
52	Marinero Martín. Mauro	V	30	C	—	Obrero	Si
53	Marinero Santos. Bibiano	V	64	C	—	Labrador	Si
54	Martín Alonso. Fructuoso	V	74	C	—	Idem	Si
55	Martín Alvaro. Jesús	V	57	C	—	Idem	Si
56	Martín Esteban. Albano	V	55	C	—	Idem	Si
57	Martín Esteban. Félix	V	38	C	—	Idem	Si
58	Martín Esteban. Simón	V	59	C	—	Idem	Si
59	Martín Esteban. Sotera	M	79	V	—	Sus labores	Si
60	Martín García. Emiliano	V	32	C	—	Labrador	Si
61	Martín García. Felipe	V	51	C	—	Secretario Ayunt°	Si
62	Martín García. Trifino	V	36	C	—	Labrador	Si
63	Martín Gómez. Isaias	V	60	C	—	Idem	Si
64	Martín Marinero. Jesús	V	35	C	—	Idem	Si
65	Martín Muñoz Amando	V	44	C	—	Obrero	Si
66	Martín Muñoz. Heriberto	V	48	V	—	Labrador	Si
67	Martín Muñoz. Laurentino	V	32	C	—	Obrero	Si
68	Martín Muñoz. Marcelino	V	63	C	—	Labrador	Si
69	Martín Muñoz. Tiburcio	V	67	C	—	Idem	Si
70	Martín Oviedo. Juan	V	33	C	—	Idem	Si
71	Martín Zarzuela. Benito	V	34	C	—	Idem	Si
72	Merino González. Robustiano	V	60	C	—	Idem	Si
73	Monedero García. Casimiro	V	62	C	—	Obrero	No
74	Monedero García. Vicente	V	52	C	—	Idem	No
75	Muñoz Benito. Celedonia	M	75	V	—	Sus labores	No
76	Muñoz García. Irineo	V	44	C	—	Labrador	Si
77	Muñoz García. Raimundo	V	49	C	—	Obrero	No
78	Muñoz Martín. Mariano	V	39	C	—	Labrador	Si
79	Muñoz Mayo. Donaciano	V	35	C	—	Obrero	Si
80	Muñoz Mayo. Julián	V	42	C	—	Idem	Si
81	Muñoz Monedero. Aniceto	V	75	V	—	Labrador	Si
82	Muñoz Muñoz. Abundio	V	39	C	—	Obrero	Si
83	Muñoz Muñoz. Constantino	V	31	C	—	Idem	Si
84	Muñoz Muñoz. Secundino	V	57	C	—	Labrador	Si
85	Muñoz Nuñez. Lorenzo	V	66	C	—	Idem	Si
86	Muñoz Puentes. Dámaso	V	36	C	—	Carpintero	Si
87	Muñoz Rodrigo. Filemón	V	37	C	—	Obrero	Si
88	Muñoz Sancho. Emilo	V	42	C	—	Labrador	Si
89	Muñoz Sancho. Mariano	V	45	C	—	Idem	Si
90	Muñoz Sancho. Eufemio	V	58	V	—	Obrero	No
91	Nuñez Alonso. Aquilino	V	38	C	—	Idem	Si
92	Nuñez Alonso. Fernándo	V	31	C	—	Idem	No
93	Nuñez García. Cirilo	V	57	C	—	Idem	Si
94	Nuñez García. Teodoro	V	54	C	—	Idem	No
95	Nuñez Gómez. Elicio	V	72	C	—	Idem	No
96	Nuñez Martín. Germán	V	53	C	—	Idem	No
97	Nuñez Martín. Inocencio	V	52	C	—	Labrador	Si
98	Onecha Amigo. Luisa	M	38	S	—	Maestra Nacional	Si
99	Oviedo Esteban. Alberto	V	37	C	—	Labrador	Si
100	Oviedo Frutos Gerardo	V	62	C	—	Idem	Si
101	Oviedo Muñoz. Santiago	V	66	C	—	Idem	Si
102	Pascual Chicote. Luisa	M	52	C	—	Construtor Carros	Si
103	Pascual Velasco. Florentino	V	65	C	—	Idem	Si
104	Pascual Velasco. Julio	V	58	C	—	Herrero	No
105	Puentes Esteban. Bienvenido	V	48	C	—	Obrero	Si
106	Puentes Esteban. Félix	V	62	V	—	Idem	Si
107	Ramos Ortega. Narciso	V	42	C	—	Idem	Si
108	Rodrigo Villa. Francisca	M	59	V	—	Sus labores	Si
109	San Antonio Fraile. Francisco	V	57	C	—	Obrero	Si
110	San Antonio Fraile. Mariano	V	63	C	—	Idem	No

Número	APELLIDOS Y NOMBRE del Elector	SEXO (V) (M)	EDAD Años cumplidos en 1945	ESTADO Civil — S. C. V.	DOMICILIO (Entidad) (Calle y número)	PROFESION	INSTRUCCION
111	Sancho Chicote. Celso	V	38	C	Mata de Cuéllar.....	Guarda jurado....	Si
112	Sancho Nuñez. Constantino.....	V	31	C	—	Obrero	Si
113	Sancho Nuñez. Florián	V	26	C	—	Idem	Si
114	Sancho Santos. Demetrio.....	V	48	C	—	Idem	Si
115	Sancho Santos. Eufemio.....	V	57	C	—	Labrador.....	Si
116	Sancho Santos. Julio.....	V	51	C	—	Obrero	Si
117	San Miguel Cabrera. Eduardo	V	53	V	—	Barbero.....	Si
118	San Miguel Cabrera. Zoilo.....	V	44	C	—	Labrador.....	Si
119	San Miguel Sastre. Juan.....	V	61	V	—	Obrero..... ...	No
120	San Miguel Sastre. Ovidio.....	V	30	C	—	Idem	Si
121	Santos Chicote. Albito.....	V	46	C	—	Idem	Si
122	Santos Chicote. Esteban.....	V	45	C	—	Idem	Si
123	Santos Chicote. Francisco	V	40	C	—	Labrador.....	Si
124	Santos Chicote. Lucio.....	V	51	C	—	Obrero.....	Si
125	Sastre Alvaro. Ceferino.....	V	57	C	—	Idem	No
126	Sastre Alvaro. Prudenciano.....	V	53	C	—	Idem	No
127	Satre Muñoz. Olimpio	V	49	C	—	Zapatero.....	Si
128	Vargas Gómez. Isidro	V	55	C	—	Obrero	No
129	Zarzuela Chicote. Mariano.....	V	30	C	—	Idem	Si
130	Zarzuela Gómez. Modesto.....	V	62	C	—	Labrador.....	Si

Certifico: *Que la presente lista es la definitiva de electores, formada según Decreto de la Presidencia de 29 de Septiembre de 1945.—Segovia, 26 de Enero de 1946.*

V.º B.º:
El Presidente de la Junta Provincial del Censo Electoral
Félix García Huerta

El Jefe Provincial de Estadística,
Ricardo Palomo

MINISTERIO DE TRABAJO — DIRECCION GENERAL DE ESTADISTICA

Censo Electoral de 1945

PROVINCIA DE SEGOVIA — Municipio de MATILLA (LA)

Distrito único.—Sección única.

Lista definitiva de electores

Número	APELLIDOS Y NOMBRE del Elector	SEXO (V) (M)	EDAD Años cumplidos en 1945	ESTADO Civil — S. C. V.	DOMICILIO (Entidad) (Calle y número)	PROFESION	INSTRUCCION
1	Alonso Casado. Félix	V	40	C	Matilla (La)	Labrador	Si
2	Alvaro Alvaro. Martín	V	48	C	—	Labrador	Si
3	Alvaro Alvaro. Máxima	M	48	V	—	Idem	Si
4	Alvaro Benito. Francisca	M	71	V	—	Idem	Si
5	Alvaro Rivera. Agustina	M	35	V	—	Idem	Si
6	Alvaro Santamaría. Teodoro	V	42	C	—	Idem	Si
7	Alvaro Vicente. Vicente	V	62	C	—	Relojero	Si
8	Antonio Alvaro. Andrés	V	44	C	—	Albañil	Si
9	Antonio Alvaro. Simón	V	44	C	—	Idem	Si
10	Antonio Martín. Isaac	V	72	C	—	Labrador	Si
11	Antonio Velasco. Dionisio	V	65	C	—	Albañil	Si
12	Arranz Fuente. Miguel	V	35	C	—	Secretario Ayunt°	Si
13	Arranz González. Santos	V	65	V	—	Caminero	Si
14	Barrio Alvaro. Matías	V	27	C	—	Jornalero	Si
15	Barrio Arevalillo. Francisco	V	57	C	—	Labrador	Si
16	Barrio González. Pedro	V	38	C	—	Idem	Si
17	Benito Alvaro. León	V	53	C	—	Idem	Si
18	Benito Benito. Martín	V	64	C	—	Idem	Si
19	Benito Benito. Pablo	V	70	C	—	Idem	Si
20	Benito Estebaranz. Francisco	V	45	C	—	Caminero	Si
21	Benito García. Francisco	V	40	C	—	Labrador	Si
22	Benito García. Valentín	V	38	C	—	Idem	Si
23	Benito Rivera. Patricia	M	48	V	—	Industrial	Si
24	Benito Rivera. Pedro	V	45	V	—	Idem	Si
25	Bernardos Muñoz. Emigdio	V	33	C	—	Empleado	Si
26	Castro Mayoral. Ildefonso	V	42	C	—	Zapatero	Si
27	Cura Bergón. María Carmen	M	54	V	—	Sus labores	Si
28	Delgado Hernanz. Mariano	V	56	C	—	Jornalero	Si
29	Fresnillo Casla. Antonio	V	45	C	—	Idem	Si
30	Frutos Alvaro. Juan	V	46	C	—	Labrador	Si
31	García Alvaro. Gregorio	V	32	C	—	Idem	Si
32	García Alvaro. Inocencia	M	52	V	—	Idem	Si
33	García Alvaro. Juan	V	62	C	—	Industrial	Si
34	García Alvaro. Manuel	V	42	C	—	Labrador	Si
35	García Alvaro. Vicente	V	50	V	—	Idem	Si
36	García Benito. Andrea	M	63	V	—	Idem	Si
37	García Benito. Petra	M	79	V	—	Sus labores	Si
38	García García. Eusebio	V	40	C	—	Labrador	Si
39	García García. León	V	29	C	—	Idem	Si
40	García Gutiérrez. Lino	V	63	C	—	Idem	Si
41	García Santamaría. Aniana	V	57	V	—	Industrial	Si
42	García Sanz. Ciriaco	V	41	C	—	Labrador	Si
43	García Sanz. Tomás	V	35	C	—	Cartero	Si
44	García Sanz. Vicente	V	38	C	—	Labrador	Si
45	Gómez Barrio. Isidro	V	67	V	—	Idem	Si

Número	APELLIDOS Y NOMBRE del Elector	SEXO (V) (M)	EDAD Años cumplidos en 1945	ESTADO Civil — S. C. V.	DOMICILIO (Entidad) (Calle y número)	PROFESION	INSTRUCCION
46	Gómez Barrio. Víctor	V	57	C	Matilla (La)	Labrador	Si
47	Herguera Alvaro. Diógenes	V	38	C	—	Albeitar	Si
48	Hernando Olallo. María Lirio	M	32	S	—	Maestra Nacional	Si
49	López Coira. Emilio	V	47	C	—	Jornalero	Si
50	López Vallejo. Jacinto	V	43	C	—	Carretero	Si
51	Martín Olgueras. Justina	M	35	V	—	Maestra Nacional	Si
52	Matesanz Ribera. María	M	63	V	—	Sus labores	Si
53	Mínguez Muñoz. Juan	V	46	C	—	Jornalero	Si
54	Montes San Lucas. Benito	V	32	C	—	Idem	Si
55	Montes San Lucas. Hilario	V	27	C	—	Idem	Si
56	Moreno Barrios. Valentín	V	52	C	—	Labrador	Si
57	Moreno García. Rufino	V	53	V	—	Idem	Si
58	Mourelle Parente. Alfonso	V	46	C	—	Médico	Si
59	Pedro Benito. José	V	35	C	—	Industrial	Si
60	Piñas Olgueras. Ceferino	V	70	C	—	Jornalero	Si
61	Quintana Huerta. Juan	V	65	C	—	Industrial	Si
62	Rivera Rivera. Felipe	V	34	C	—	Labrador	Si
63	Ribera Ribera. Víctor	V	39	C	—	Idem	Si
64	Ribera Ruiz. Ramón	V	65	C	—	Jornalero	Si
65	Sancho Sanz. Cosme	V	40	C	—	Maestro nacional	Si
66	Santamaría Alvaro. Juan	V	45	C	—	Jornalero	Si
67	Santamaría Alvaro. Pedro	V	56	C	—	Labrador	Si
68	San Valentín Enebral. Mariano	V	50	C	—	Idem	Si
69	Sanz Ballesteros. Marcelino	V	28	S	—	Sacerdote	Si
70	Sanz García. Bernarda	M	55	V	—	Sus labores	Si
71	Sanz Lucas. Petra	M	65	V	—	Idem	Si
72	Velasco Barrio. Francisco	V	40	C	—	Labrador	Si
73	Velasco Barrio. Pablo	V	43	C	—	Idem	Si

Certifico: *Que la presente lista es la definitiva de electores, formada según Decreto de la Presidencia de 29 de Septiembre de 1945.—Segovia, 26 de Enero de 1946.*

V.º B.º:
El Presidente de la Junta Provincial del Censo Electoral
Félix García Huerta

El Jefe Provincial de Estadística.
Ricardo Palomo

MINISTERIO DE TRABAJO — DIRECCION GENERAL DE ESTADISTICA

Censo Electoral de 1945

PROVINCIA DE SEGOVIA — Municipio de MELQUE DE CERCOS

Distrito único.—Sección única.

Lista definitiva de electores

Número	APELLIDOS Y NOMBRE del Elector	SEXO (V) (M)	EDAD Años cumplidos en 1945	ESTADO Civil — S. C. V.	DOMICILIO (Entidad) (Calle y número)	PROFESION	INSTRUCCION
1	Acebes López. Andrés	V	64	C	Melque de Cercos	Panadero	Si
2	Acebes Miguel. Cayo	V	63	C	—	Labrador	Si
3	Aguado Gozalo. Valentina	M	54	V	—	Sus labores	Si
4	Aguado Herranz. Cirila	M	75	V	—	Idem	Si
5	Arévalo Gómez. Mariano	V	57	C	—	Labrador	Si
6	Bartolomé Cabrero. Juan Antonio	V	38	C	—	Obrero agrícola	Si
7	Bartolomé Cabrero. Vicente	V	42	C	—	Idem	Si
8	Bartolomé Lázaro. Agapito	V	43	C	—	Carpintero	Si
9	Bartolomé Llorente. Elvira	M	79	V	—	Sus labores	Si
10	Bartolomé Llorente. Julio	V	74	C	—	Labrador	Si
11	Bartolomé Llorente. Rosario	M	81	V	—	Sus labores	Si
12	Bartolomé Manso. María	M	73	V	—	Idem	Si
13	Bartolomé Rubio. Felicísimo	V	30	C	—	Labrador	Si
14	Bernardos Bernardos. Manuel	V	32	C	—	Idem	Si
15	Burgos Benito. Fulgencia	M	79	V	—	Sus labores	Si
16	Caballeros Panaces. Santiago	V	48	C	—	Guarda jurado	Si
17	Cabrero Herranz. Lorenzo	V	57	C	—	Labrador	Si
18	Cabrero Martín. Félix	V	52	C	—	Idem	Si
19	Cabrero Vecino. Delfín	V	59	C	—	Obrero agrícola	Si
20	Calle Martín. Emilio	V	53	C	—	Obrero resinero	Si
21	Casado Domínguez. Florencio	V	51	C	—	Obrero agrícola	Si
22	Casado Pérez. Félix	V	42	C	—	Idem	Si
23	Casas Arribas. Martín	V	76	S	—	Sacerdote	Si
24	Casas Borregón. Leonardo	V	33	C	—	Labrador	Si
25	Esteban Martín. Aniceto	V	45	S	—	Guarda ovejas	No
26	Feijóo Bartolomé. Gerardo	V	47	C	—	Maestro Nacional	Si
27	Frutos Aguado. Florentino	V	50	C	—	Labrador	Si
28	Frutos Luengo. Bernabé	V	69	C	—	Idem	Si
29	Frutos Yuste. Mariano	V	42	C	—	Idem	Si
30	Galán Lorenzo. Fernando	V	36	C	—	Obrero agrícola	Si
31	Galán Lorenzo. José	V	54	C	—	Idem	Si
32	Gallego Martín. Aurelio	V	52	C	—	Idem	Si
33	García Herranz. Alejandro	V	39	C	—	Sastre	Si
34	García Herranz. Julio	V	43	S	—	Obrero agrícola	Si
35	García Muñoz. Pascual	V	60	C	—	Obrero resinero	Si
36	García Rogero. Austreverto	V	34	C	—	Secretario	Si
37	García Rubio. Cosme	V	45	C	—	Labrador	Si
38	Gilpérez Fernández. Eusebio	V	25	C	—	Barbero	Si
39	Gómez Hernangómez. Emilia	M	70	V	—	Sus labores	Si
40	Gómez Hernangómez. Eulogio	V	82	V	—	Labrador	Si
41	Gómez Luengo. Cipriano	V	63	C	—	Idem	Si
42	Gómez Yuste. Crescencia	M	61	V	—	Sus labores	Si
43	González Cabrero. Jerónimo	V	51	C	—	Labrador	Si
44	Heredero Casado. Juan	V	51	C	—	Obrero agrícola	Si
45	Heredero Hernangómez. Nemesio	V	44	C	—	Labrador	Si

Número	APELLIDOS Y NOMBRE del Elector	SEXO (V) (M)	EDAD Años cumplidos en 1945	ESTADO Civil — S. C. V.	DOMICILIO (Entidad) (Calle y número)	PROFESION	INSTRUCCION
46	Heredero Ramos. Valero	V	33	C	Melque de Cercos	Albañil	Si
47	Heredero Toledano. Guillermo	V	57	C	—	Idem	Si
48	Hernández Sastre. María del Rosario.	M	75	V	—	Sus labores	Si
49	Hernangómez Barrero. Francisco	V	61	C	—	Labrador	Si
50	Hernangómez Hernández. Francisco.	V	47	C	—	Zapatero	Si
51	Hernangómez Rubio. Fidel	V	33	C	—	Obrero Agrícola	Si
52	Hernangómez Rubio. Manuel	V	30	C	—	Idem	Si
53	Herranz Casado. Vicenta	M	46	V	—	Sus labores	Si
54	Herranz Sastre. Aurelio	V	49	C	—	Tratante	Si
55	Herranz Sastre. Félix	V	37	C	—	Labrador	Si
56	Herranz Sastre. Francisco	V	47	C	—	Pastor	Si
57	Herranz Sastre. José	V	40	C	—	Labrador	Si
58	Herranz Sastre. Prudencio	V	38	C	—	Idem	Si
59	Herranz Sastre. Tirso	V	35	C	—	Tejero	Si
60	Herranz Sastre. Vicente	V	83	C	—	Industrial	Si
61	Herranz Toledano. Antonio	V	48	C	—	Albañil	Si
62	Lara García. Eduardo	V	27	C	—	Médico	Si
63	Lázaro Lázaro. Ambrosio	V	27	C	—	Labrador	Si
64	Lázaro Lázaro. Gerardo	V	49	C	—	Obrero agrícola	Si
65	Lázaro Segovia. Balbina	M	69	V	—	Sus labores	Si
66	López Casado. Felisa	M	59	V	—	Idem	Si
67	López López. Antonio	V	30	C	—	Obrero agrícola	Si
68	López Miguel. Higinio	V	32	C	—	Tejero	Si
69	Luengo García. Mariano	V	61	C	—	Cartero rural	Si
70	Llerente Casas. Castor	V	46	C	—	Veterinario	Si
71	Llorente Casas. Cecilio	V	48	C	—	Labrador	Si
72	Llorente Casas. José	V	63	C	—	Idem	Si
73	Llorente Casas. Patrocinio	M	50	V	—	Sus labores	Si
74	Llorente Frutos. Pedro	V	38	C	—	Obrero agrícola	Si
75	Llorente Monterrubio. Felipa	M	73	V	—	Sus labores	Si
76	Manso Gómez. Emiliano	V	53	C	—	Labrador	Si
77	Manzanas García. Higinio	V	38	C	—	Hortelano	Si
78	Martín Casado. Virgilio	V	51	C	—	Obrero agrícola	Si
79	Martín García. Gumersindo	V	57	C	—	Guarda ovejas	Si
80	Martín Sanz. Josefa	M	82	V	—	Sus labores	Si
81	Martínez Palacios. Hortensia	M	37	C	—	Maestra nacional	Si
82	Miguel Canto. Teodosia	M	57	V	—	Sus labores	Si
83	Molpeceres Garccía. María	M	62	V	—	Idem	Si
84	Muñoz del Caño. Gregorio	V	63	C	—	Obrero resinero	Si
85	Muñoz del Caño. Jorge	V	65	C	—	Idem	Si
86	Muñoz Gómez. Martín	V	34	C	—	Idem	Si
87	Palomo Bartolomé. Marcelino	V	35	C	—	Comerciante	Si
88	Pato Calvo. Millán	V	40	C	—	Albañil	Si
89	Pedro Galán. Gilberto	V	29	C	—	Carretero	Si
90	Pérez Bartolomé. Félix	V	44	C	—	Labrador	Si
91	Pérez Lázaro. Jesús	V	52	C	—	Idem	Si
92	Pérez Monterrubio. Domingo	V	43	C	—	Idem	Si
93	Pérez Monterrubio. Teodoro	V	40	C	—	Idem	Si
94	Pescador Garcillán. Elena	M	67	V	—	Sus labores	Si
95	Pescador Garcillán. Sixto	V	73	V	—	Secretario jubilado	Si
96	Pescador Manso. Florencio	V	41	C	—	Obrero agrícola	Si
97	Pozo de Frutos. Pablo	V	46	C	—	Labrador	Si
98	Renedo Martín. Abraham	V	49	C	—	Obrero agrícola	Si
99	Rico Acebes. Aurea	M	56	V	—	Sus labores	Si
100	Rodado Pérez. Sabas	V	38	C	—	Labrador	Si
101	Rodríguez Cubo. Eusebio	V	26	C	—	Guarda Jurado	Si
102	Rodríguez Fraile. Eulogio	V	39	C	—	Electricista	Si
103	Rojo García. Maximino	V	55	C	—	Obrero Pecuario	Si
104	Rubio Burgos. Deogracias	V	57	C	—	Labrador	Si
105	Rubio Burgos. Mariano	V	47	C	—	Idem	Si
106	Rubio Burgos. Segismundo	V	37	C	—	Idem	Si
107	Rubio Esteban. Leandro	V	88	S	—	Idem	Si
108	Rubio García. Valeriano	V	40	C	—	Obrero agrícola	Si
109	Rubio Miguel. Aurelio	V	28	C	—	Idem	Si
110	Rubio Monterubio. Jesús	V	40	C	—	Labrador	Si

Número	APELLIDOS Y NOMBRE del Elector	SEXO (V) (M)	EDAD Años cumplidos en 1945	ESTADO Civil — S. C. V.	DOMICILIO (Entidad) (Calle y número)	PROFESION	INSTRUCCION
111	Rubio Monterubio. Pablo	V	48	C	Melque de Cercos	Labrador	Si
112	Rubio Monterubio. Quintiliano	V	56	C	—	Idem	Si
113	Rubio Pérez. Mariano	V	62	C	—	Idem	Si
114	Rubio Pérez. Román	V	55	C	—	Idem	Si
115	Rubio Rubio. Benita	M	72	V	—	Sus labores	Si
116	Rubio Rubio. Ciriaco	V	62	C	—	Labrador	Si
117	Rubio Rubio. Josefa	M	54	S	—	Sus labores	No
118	Rubio Rubio. Tomás	V	57	C	—	Labrador	Si
119	Sacristán Pedro. Doroteo	V	77	C	—	Obrero agrícola	Si
120	Sacristán Trigos. Domingo	V	66	C	—	Labrador	Si
121	San José Barahona. Pedro	V	39	C	—	Comerciante	Si
122	Santiago Llorente. Aurelio	V	43	C	—	Labrador	Si
123	Santiago Llorente. Manuel	V	34	C	—	Cortador	Si
124	Sanz Bartolomé. Lorenzo	V	77	C	—	Propietario	Si
125	Sanz Rucio. Enrique	V	72	C	—	Hortelano	Si
126	Sanz Rucio. Mariano	V	79	C	—	Labrador	Si
127	Sanz Tardón. Eleuterio	V	76	C	—	Obrero resinero	Si
128	Sastre Esteban. Luis	V	47	C	—	Contratista	Si
129	Sastre Gómez. María	M	73	V	—	Sus labores	Si
130	Tejedor Bernardos. Eugenio	V	41	C	—	Labrador	Si
131	Toledano Martín. Fructuoso	V	46	C	—	Idem	Si
132	Vaquerizo Aragoneses. Inocencia	M	77	V	—	Sus labores	No
133	Velasco Galán. Vito	V	67	C	—	Tejero	Si
134	Velasco Llorente. Amador	V	36	C	—	Carpintero	Si
135	Velasco Villaverde. Victoriano	V	72	V	—	Obrero agrícola	Si
136	Yuste Frutos. Conrado	V	26	C	—	Labrador	Si
137	Yuste Sevillano. Fabián	V	50	C	—	Idem	Si
138	Zorzo Pérez. Luciano	V	40	C	—	Obrero agrícola	Si

Certifico: *Que la presente lista es la definitiva de electores, formada según Decreto de la Presidencia de 29 de Septiembre de 1945.—Segovia, 26 de Enero de 1946.*

V.º B.º:
El Presidente de la Junta Provincial del Censo Electoral
Félix García Huerta

El Jefe Provincial de Estadística,
Ricardo Palomo

MINISTERIO DE TRABAJO — DIRECCION GENERAL DE ESTADISTICA

Censo Electoral de 1945

PROVINCIA DE SEGOVIA — Municipio de MEMBIBRE DE LA HOZ

Distrito único.—Sección única.

Lista definitiva de electores

Número	APELLIDOS Y NOMBRE del Elector	SEXO (V) (M)	EDAD Años cumplidos en 1945	ESTADO Civil — S. C. V.	DOMICILIO (Entidad) (Calle y número)	PROFESION	INSTRUCCION
1	Acebes. Urueñas. Jesús	V	31	C	Membibre de la Hoz	Pastor	No
2	Acebes Villar. Eutiquio	V	28	C	—	Labrador	Si
3	Alonso García. Castro	V	69	C	—	Idem	Si
4	Arévalo González. Ambrosio	V	30	C	—	Jornalero	Si
5	Arévalo Ortega. Enrique	V	61	C	—	Idem	No
6	Arranz Cano. Tertuliana	M	51	V	—	Sus labores	Si
7	Arranz Pozo. Mariano	V	50	C	—	Labrador	Si
8	Arranz Rojo. Félix	V	42	C	—	Jornalero	Si
9	Arranz Rojo. Samuel	V	45	C	—	Idem	Si
10	Arranz Sánchez. Jesús	V	38	C	—	Labrador	Si
11	Arribas Cruz. Gregorio	V	42	S	—	Cura párroco	Si
12	Arribas Hijosas. Julián	V	68	C	—	Jornalero	Si
13	Arribas Lozoya. Andrés	V	38	C	—	Cartero	Si
14	Benito Antonio. Fortunato	V	42	C	—	Jornalero	Si
15	Benito Antonio. Pablo	V	30	C	—	Idem	Si
16	Conde Illanas. Emiliano	V	26	C	—	Idem	Si
17	Díez Cantalejo. Lázaro	V	31	C	—	Labrador	Si
18	Diez Núñez. Angel	V	60	C	—	Idem	Si
19	Díez Rodrigo. Quintín	V	50	C	—	Idem	Si
20	Fuente Díez. Isaac	V	44	C	—	Idem	Si
21	Fuente Díez. Nazario	V	51	C	—	Idem	Si
22	Fuente García. Julio	V	58	C	—	Industrial	Si
23	Fuente Martín. Norberto	V	30	C	—	Labrador	Si
24	Fuente Quiroga. Hilario	V	32	C	—	Idem	Si
25	García Cárdaba. Mariano	V	35	C	—	Labrador	Si
26	García García. Benjamín	V	28	C	—	Idem	Si
27	García García. Pablo	V	30	C	—	Idem	Si
28	García González. Daniel	V	44	C	—	Molinero	No
29	García González. Juan	V	27	C	—	Jornalero	No
30	García González. Pedro	V	46	C	—	Panadero	Si
31	García Gozalo. Leovigildo	V	24	C	—	Labrador	Si
32	García Muñoz. Frutos	V	58	C	—	Idem	Si
33	García Rojo. Herminio	V	28	C	—	Idem	Si
34	García Santos. Juan	V	56	C	—	Idem	Si
35	García Santos. Leoncia	M	65	V	—	Sus labores	Si
36	González García. Serotina	M	41	V	—	Idem	Si
37	González Requejo. Cándido	V	32	C	—	Labrador	Si
38	Gozalo Arribas. Santiago	V	33	C	—	Jornalero	Si
39	Gozalo Díez. Bruno	V	42	C	—	Labrador	Si
40	Gozalo Díez. Ciriaco	V	45	C	—	Idem	Si
41	Gozalo Díez. Saturnino	V	40	C	—	Idem	Si
42	Gozalo Díez. Zoilo	V	36	C	—	Idem	Si
43	Gozalo Illanas. Francisco	V	57	C	—	Jornalero	Si
44	Hernansanz González. Juan	V	24	C	—	Labrador	Si
45	Hernansanz Núñez. Andrés	V	41	C	—	Idem	Si

Número	APELLIDOS Y NOMBRE del Elector	SEXO (V) (M)	EDAD Años cumplidos en 1945	ESTADO Civil — S. C. V.	DOMICILIO (Entidad) (Calle y número)	PROFESION	INSTRUCCION
46	Izquierdo Pastor. Francisco	V	60	C	Membibre de la Hoz	Labrador	Si
47	Izquierdo Rojo. Esteban	V	31	C	—	Jornalero	Si
48	Lázaro Gómez. Miguel	V	47	C	—	Labrador	Si
49	Lázaro Moreno. Braulio	V	45	C	—	Jornalero	Si
50	López Sanz. José	V	30	C	—	Carpintero	Si
51	Mayor Salcedo. Daniel	V	49	C	—	Molinero	Si
52	Núñez Hernando. Lamberto	V	28	C	—	Idem	Si
53	Pajares Martín. Nicolás	V	40	C	—	Labrador	Si
54	Parra Ortega. Felipe	V	60	C	—	Idem	Si
55	Parra Ortega. Ursino	V	39	C	—	Idem	Si
56	Parra Pastor. Severiano	V	30	C	—	Molinero	Si
57	Pecharromán Dios. Francisco	V	71	C	—	Labrador	Si
58	Pecharromán Rodrigo. Teodosio	V	31	C	—	Idem	Si
59	Peña Rodrigo. Angel	V	35	C	—	Jornalero	Si
60	Pérez Izquierdo. Félix	V	40	C	—	Idem	Si
61	Pesquera Díez. Felicísimo	V	24	C	—	Idem	Si
62	Pesquera Miguel. Manuel	V	37	C	—	Molinero	Si
63	Pesquera Miguel. Quintiliano	V	41	C	—	Idem	Si
64	Puentes Arranz. Vicente	V	31	C	—	Idem	Si
65	Puentes Esteban. Francisco	V	60	C	—	Idem	Si
66	Sainz Cisneros. Félix	V	55	C	—	Labrador	Si
67	Sanz Aguado. Fructuoso	V	61	C	—	Recaudador	Si
68	Sanz García. Felipe	V	51	C	—	Labrador	Si
69	Sanz Muñoz. Justo	V	35	C	—	Idem	Si
70	Sanz Pastor. Juan	V	39	C	—	Jornalero	Si
71	Sanz Pesquera. Asterio	V	27	C	—	Labrador	Si
72	Sombrero Lázaro. Francisco	V	46	C	—	Idem	Si
73	Soto Gozalo. Felipe	V	55	C	—	Jornalero	No
74	Velasco Arribas. Basilio	V	25	C	—	Idem	Si
75	Villar Pecharromán. Catalina	M	59	V	—	Sus labores	Si
76	Yubero Hernando. Mateo	V	46	C	—	Labrador	Si

Certifico: *Que la presente lista es la definitiva de electores, formada según Decreto de la Presidencia de 29 de Septiembre de 1945.— Segovia, 26 de Enero de 1946.*

V.º B.º:

El Presidente de la Junta Provincial del Censo Electoral,

Félix García Huerta

El Jefe Provincial de Estadística

Ricardo Palomo

MINISTERIO DE TRABAJO — DIRECCION GENERAL DE ESTADISTICA

Censo Electoral de 1945

PROVINCIA DE SEGOVIA — Municipio de MIGUELAÑEZ

Distrito único.—Sección única.

Lista definitiva de electores

Número	APELLIDOS Y NOMBRE del Elector	SEXO (V) (M)	EDAD Años cumplidos en 1945	ESTADO Civil — S. C. V.	DOMICILIO (Entidad) (Calle y número)	PROFESION	INSTRUCCION
1	Aguado Gozalo. Vicente	V	48	C	Migueláñez	Labrador	Si
2	Aguado Herranz. Pedro	V	81	V	—	Propietario	Si
3	Alonso Fuentes. Mariano	V	57	C	—	Pastor	Si
4	Alvarez Cubero. Esteban	V	40	C	—	Jornalero	Si
5	Alvarez Cubero. Máximo	V	39	C	—	Industrial	Si
6	Alvarez Mendez. Maria Socorro	M	44	S	—	Pensionista	Si
7	Alvarez Pozo. Manuel	V	69	C	—	Idem	Si
8	Alvarez Tejedor. Rufino	V	39	C	—	Jornalero	Si
9	Arévalo Gozalo. Aureliano	V	42	C	—	Industrial	Si
10	Arévalo Gozalo. Juan	V	43	S	—	Jornalero	Si
11	Arévalo Gozalo. Miguel	V	52	C	—	Labrador	Si
12	Arévalo López. León	V	72	C	—	Industrial	Si
13	Arranz Vaquerizo. Angel	V	62	C	—	Capataz	Si
14	Arribas Bernardos. Dionisio	V	64	C	—	Jornalero	Si
15	Arribas Fernández. Teófilo	V	30	C	—	Industrial	Si
16	Arribas Frutos. Teófilo	V	41	C	—	Labrador	Si
17	Arribas Gozalo. Francisco	V	62	C	—	Idem	Si
18	Arribas Miguel. Román	V	68	C	—	Pensionista	Si
19	Arribas Rodríguez. Cira	M	27	V	—	Idem	Si
20	Arribas Sanz. Bonifacio	V	33	C	—	Jornalero	Si
21	Arribas Sanz. Eustasio	V	43	C	—	Idem	Si
22	Asenjo Fuentetaja. Cirilo	V	42	C	—	Industrial	Si
23	Asenjo López. Pedro	V	79	C	—	Pensionista	Si
24	Asenjo Martín. Hilario	V	75	C	—	Idem	Si
25	Bartolomé García. Pedro	V	77	V	—	Labrador	Si
26	Bartolomé Herranz. Florencio	V	42	C	—	Idem	Si
27	Bartolomé Herranz. Lorenzo	V	40	C	—	Idem	Si
28	Bartolomé Herranz. Miguel	V	47	C	—	Industrial	Si
29	Bartolomé Molinero. Crescencio	V	43	C	—	Idem	Si
30	Bartolomé Molinero. Domingo	V	30	C	—	Idem	Si
31	Bartolomé Pedro. Julián	V	50	C	—	Labrador	Si
32	Cabrero Arranz. Marcelo	V	67	C	—	Jubilado	Si
33	Casado Frutos. Mariano	V	53	C	—	Pastor	Si
34	Casado Galán. Miguel	V	44	C	—	Industrial	Si
35	Centeno Pedro. Enrique	V	56	C	—	Labrador	Si
36	Díez Herranz. Mariano	V	62	C	—	Industrial	Si
37	Fernández Bartolomé. Benita	M	58	V	—	Sus labores	Si
38	Fernández Bartolomé. Fuencisla	M	56	V	—	Idem	Si
39	Fernández Herranz. Magdalena	M	58	V	—	Idem	Si
40	Frutos Canto. Emilio	V	40	C	—	Pastor	Si
41	Frutos Canto. Víctor	V	37	C	—	Idem	Si
42	Frutos Yanguas. Miguel	V	30	C	—	Jornalero	Si
43	Fuentes Sastre. Lorenzo	V	39	V	—	Industrial	Si
44	Fuentes Sastre. Urbana	M	41	S	—	Sus labores	Si
45	Fuentetaja Hidalgo. Timoteo	V	39	C	—	Industrial	Si

Número	APELLIDOS Y NOMBRE del Elector	SEXO (V) (M)	EDAD Años cumplidos en 1945	ESTADO Civil — S. C. V.	DOMICILIO (Entidad) (Calle y número)	PROFESION	INSTRUCCION
46	Fuentetaja Muñoz. Francisco	V	50	C	Migueláñez	Labrador	Si
47	García Barrio. Vicente	V	58	C	—	Guarda forestal	Si
48	García Bartolomé. Doroteo	V	50	C	—	Jornalero	Si
49	García Herrero. Juana	M	51	V	—	Sus labores	Si
50	García Río. Mariano	V	36	C	—	Jornalero	No
51	Garrido Rubio. Mariano	V	56	S	—	Sacerdote	Si
52	Gil Monjas. Miguel	V	50	C	—	Herrero	Si
53	Gilsanz Alvarez. Nicolás	V	77	C	—	Veterinario	Si
54	Gómez Arribas. Gregorio	V	65	C	—	Panadero	Si
55	Gómez Bartolomé. Francisco	V	68	C	—	Pensionista	Si
56	Gómez Bartolomé. Julián	V	52	C	—	Jornalero	Si
57	Gómez Bartolomé. Mariano	V	54	C	—	Idem	Si
58	Gómez García. Celestino	V	28	C	—	Pastor	No
59	Gómez Gómez. Laureano	V	51	C	—	Maestro Nacional	Si
60	González Cubero. Justo	V	51	C	—	Albañil	No
61	González Gozalo. Isidro	V	58	C	—	Caminero	Si
62	González Molinero. Inocencio	V	35	C	—	Albañil	Si
63	González Rucio. Amador	V	55	C	—	Caminero	Si
64	Gozalo Asenjo. Mateo	V	27	C	—	Industrial	Si
65	Gozalo Gozalo. Mariano	V	29	C	—	Chófer	Si
66	Gozalo Gozalo. Melitón	V	85	C	—	Industrial	Si
67	Gozalo Herrero. Esteban	V	53	C	—	Idem	Si
68	Gozalo Herrero. Paula	M	65	V	—	Sus labores	Si
69	Gozalo Martín. Fidel	V	63	C	—	Jornalero	Si
70	Gozalo Tejero, Eugenio	V	52	C	—	Industrial	Si
71	Gozalo Tejero. Filomeno	V	54	C	—	Labrador	Si
72	Gozalo Tejero. Marcelino	V	66	V	—	Jornalero	Si
73	Herranz Arribas. Ana	M	70	S	—	Sus labores	Si
74	Herranz Arribas. Cecilia	M	75	V	—	Idem	Si
75	Herranz Gil. Adolfo	V	51	C	—	Labrador	Si
76	Herranz Gozalo. Angel	V	36	C	—	Industrial	Si
77	Herranz Herranz. Bartolomé	V	63	V	—	Labrador	Si
78	Herranz Herranz. Eustaquio	V	65	V	—	Industrial	Si
79	Herranz Herranz. José	V	54	C	—	Idem	Si
80	Herranz Herranz. Juan	V	54	C	—	Labrador	Si
81	Herranz Herrero. Nicanor	V	65	V	—	Pensionista	Si
82	Herranz Monjas. Feliciano	V	66	V	—	Labrador	Si
83	Herranz Montalvo. Nemesio	V	36	C	—	Sastre	Si
84	Herranz Muñoz. Eusebio	V	40	C	—	Jornalero	Si
85	Herranz Muñoz. Segundo	V	39	C	—	Idem	Si
86	Herranz Sanz. Martín	V	52	V	—	Labrador	Si
87	Herranz Sobrados. Pedro	V	37	C	—	Idem	Si
88	Herranz Sobrados. Teodoro	V	49	C	—	Idem	Si
89	Herranz Tejero. Angel	V	61	V	—	Idem	Si
90	Herranz Tejero. Fernando	V	47	V	—	Idem	Si
91	Herranz Tejero. Francisco	V	59	V	—	Idem	Si
92	Herranz Torrego. Juan	V	74	C	—	Idem	Si
93	Herranz Pozo. Gregoria	M	77	V	—	Sus labores	Si
94	Herranz Velasco. Cirilo	V	39	C	—	Secretario	Si
95	Herrero Lázaro. Daniela	M	48	V	—	Sus labores	Si
96	Hontoria García. Severiano	V	51	C	—	Carretero	Si
97	Hontoria García. Vicente	V	55	C	—	Idem	Si
98	Hurtado Gozalo. Cayetano	V	50	C	—	Industrial	Si
99	Hurtado Gozalo. Jesús	V	57	C	—	Jornalero	Si
100	Jiménez Bercial. Claudio	V	53	C	—	Molinero	Si
101	López López. Jesús	V	38	C	—	Albañil	Si
102	Magdaleno Herranz. Marceliana	M	40	V	—	Sus labores	No
103	Manso Miguel. Domingo	V	57	C	—	Labrador	Si
104	Manzano Vela. Nemesio	V	42	C	—	Jornalero	Si
105	Manzano Vela. Sebastián	V	47	C	—	Idem	Si
106	Maroto Gómez. Eusebio	V	30	C	—	Labrador	Si
107	Maroto. Luengo. Anacleto	V	64	C	—	Idem	Si
108	Martín Gil. Justo	V	47	S	—	Industrial	Si
109	Martín Gómez. Fulgencio	V	48	C	—	Jornalero	Si
110	Martín Vela. Bernardo	V	71	C	—	Pensionista	Si

Número	APELLIDOS Y NOMBRE del Elector	SEXO (V) (M)	EDAD Años cumplidos en 1945	ESTADO Civil — S. C. V.	DOMICILIO (Entidad) (Calle y número)	PROFESION	INSTRUCCION
111	Martín Vela. Juan	V	61	C	Migueláñez	Jornalero	Si
112	Mendez Quintanilla. Juana	M	76	V	—	Jubilada	Si
113	Migueláñez Arévalo. Isidra	M	36	V	—	Sus labores	Si
114	Migueláñez Gómez. Jorge	V	73	C	—	Labrador	No
115	Molinero Fernández. Félix	V	63	V	—	Industrial	Si
116	Molinero Fernández. Leonarda	M	71	V	—	Sus labores	Si
117	Molinero Fernández. Teodora	M	60	V	—	Idem	Si
118	Monjas Arévalo. Agapito	V	43	S	—	Labrador	Si
119	Monjas Arévalo. Mariano	V	55	C	—	Idem	Si
120	Monje Arévalo. Estanislao	V	33	C	—	Panadero	Si
121	Moral Casado. Lucas	V	75	V	—	Jornalero	Si
122	Moral Gómez. Fausto	V	40	C	—	Idem	Si
123	Moral Gómez. Lorenzo	V	43	C	—	Idem	Si
124	Moral Gómez. Sixto	V	46	C	—	Idem	Si
125	Moral Postigo. Alejandro	V	40	C	—	Idem	Si
126	Muñoz Canto. Telesforo	V	59	C	—	Pastor	Si
127	Nicolás Gómez. Prudencio	V	56	C	—	Retirado	Si
128	Ocaña Martínez. León	V	52	C	—	Albañil	Si
129	Pastor Arévalo. Mauricio	V	39	C	—	Labrador	Si
130	Pastor Gozalo. Paulina	M	53	V	—	Panadera	Si
131	Pastor Sastre. Mariano	V	52	V	—	Propietario	Si
132	Pastor Vírseda. Mariano	V	31	C	—	Industrial	Si
133	Pedro Abello. Enriqueta	M	49	V	—	Sus labores	Si
134	Pedro Arévalo. León	V	66	S	—	Médico	Si
135	Renedo Velasco. Sotero	V	50	C	—	Caminero	Si
136	Rodríguez Agudo. Ricardo	V	52	C	—	Jornalero	Si
137	Rubio Martín. Juan	V	57	C	—	Idem	Si
138	Rubio Martín. Teresa	M	71	V	—	Sus labores	Si
139	Rujas Casas. Jonás	V	39	C	—	Industrial	Si
140	Rujas Casas. Miguel	V	41	C	—	Idem	Si
141	Sacristán Muñoz. Jesús	V	57	C	—	Barbero	Si
142	Santiago Llorente. Frutos	V	45	C	—	Industrial	Si
143	Santos Anaya. Julián	V	49	C	—	Pastor	Si
144	Sanz Arribas. Demetrio	V	56	V	—	Labrador	Si
145	Sanz Herranz. Mariano	V	32	C	—	Idem	Si
146	Sanz Santos. Benjamín	V	34	C	—	Jornalero	Si
147	Sanz Sobrados. Pablo	V	79	V	—	Propietario	Si
148	Sastre Molinero. Bárbara	M	76	V	—	Sus labores	Si
149	Segovia Aparicio. Vidal	V	38	C	—	Jornalero	Si
150	Sobrados Domínguez. Ignacio	V	56	C	—	Labrador	Si
151	Sobrados Gozalo. Aquilino	V	45	C	—	Jornalero	Si
152	Sobrados Sanz. Francisco	V	36	C	—	Labrador	Si
153	Sobrados Seisdedos. Fausto	V	67	C	—	Idem	Si
154	Tabanera Francisco. Juan	V	66	C	—	Jornalero	Si
155	Vela Frutos. Mariano	V	74	V	—	Pensionista	Si
156	Vela Frutos. Venancio	V	66	C	—	Idem	No
157	Vela Martín. Abdona	M	63	V	—	Sus labores	Si
158	Vela Martín. Eleuterio	V	79	V	—	Pensionista	Si
159	Vela Nogueras. Gregorio	V	48	C	—	Jornalero	Si
160	Vírseda Arribas. Catalina	M	68	V	—	Sus labores	Si
161	Yanguas Pedrazuela. Dionisia	M	56	V	—	Idem	Si

Certifico: *Que la presente lista es la definitiva de electores, formada según Decreto de la Presidencia de 29 de Septiembre de 1945.— Segovia, 26 de Enero de 1946.*

V.º B.º:
El Presidente de la Junta Provincial del Censo Electoral,
Félix García Huerta

El Jefe Provincial de Estadística,
Ricardo Palomo

MINISTERIO DE TRABAJO — DIRECCION GENERAL DE ESTADISTICA

Censo Electoral de 1945

PROVINCIA DE SEGOVIA — Municipio de MIGUEL IBAÑEZ

Distrito único.—Sección única

Lista definitiva de electores

Número	APELLIDOS Y NOMBRE del Elector	SEXO (V) (M)	EDAD Años cumplidos en 1945	ESTADO Civil — S. C. V.	DOMICILIO (Entidad) (Calle y número)	PROFESION	INSTRUCCION
1	Anaya Herranz. Basilisa	M	80	S	Miguel Ibáñez	Sus labores	Si
2	Arribas Gómez. Jesús	V	63	C	—	Labrador	Si
3	Benito Gómez. Guillermo	V	60	S	—	Idem	Si
4	Benito Manso. Matías	V	43	C	—	Idem	Si
5	Burgos Herranz. Benito	V	57	C	—	Idem	Si
6	Burgos Herranz. Mariano	V	51	C	—	Idem	Si
7	Burgos Monjas. Pedro	V	25	C	—	Idem	Si
8	Frutos Arevalo. Emilio	V	41	C	—	Idem	Si
9	Frutos Arévalo. Gregoria	M	44	V	—	Sus labores	Si
10	García Manso. Aureliano	V	52	V	—	Labrador	Si
11	García Rubio. Felipa	M	80	V	—	Sus labores	Si
12	García Sanz. Julián	V	43	C	—	Labrador	Si
13	Gil Monjas. Zacarias	V	66	C	—	Herrero	Si
14	Gómez Agudo. Luis	V	55	C	—	Panadero	Si
15	Gómez Agudo. Manuel	V	47	C	—	Labrador	Si
16	Gómez Asenjo. Angel	V	67	C	—	Pensionista	Si
17	Gómez Garrido. Severiano	V	30	C	—	Jornalero	Si
18	Gómez Manso. Antonio	V	44	C	—	Labrador	Si
19	Gómez Manso. Bernardino	V	46	V	—	Idem	Si
20	Herranz Herranz. Mariano	V	53	C	—	Idem	Si
21	Herranz Herranz. Plácido	V	59	C	—	Idem	Si
22	Herranz Herranz. Sabina	M	64	V	—	Sus labores	Si
23	Herranz Herranz. Telesforo	V	60	C	—	Labrador	Si
24	Herranz Manso. Gregorio	V	65	C	—	Secretario	Si
25	Herranz Redondo. Irene	M	81	V	—	Sus labores	Si
26	Herrero Muñoz. Pablo	V	59	C	—	Jornalero	Si
27	Iglesias Benito. Ramón	V	32	S	—	Labrador	Si
28	Iglesias Manso. Eusebio	V	40	S	—	Idem	Si
29	Iglesias Sancho. Ciriaco	V	72	V	—	Idem	Si
30	Laguna Domínguez. Valeriano	V	69	V	—	Pensionista	Si
31	Lázaro Gil. Antolín	V	44	C	—	Labrador	Si
32	Luengo Benito. Luisa	M	75	V	—	Sus labores	Si
33	Llorente Monterrubio. Medardo	V	70	C	—	Labrador	Si
34	Llorente Moral. Cosme	V	36	C	—	Barbero	Si
35	Llorente Yagüe. Benedicto	V	51	S	—	Sacerdote	Si
36	Manso Aguado. Eufemio	V	53	C	—	Labrador	Si
37	Manso Frutos. Agapito	V	58	C	—	Idem	Si
38	Manso Frutos. José	V	48	S	—	Idem	Si
39	Manso Gómez. Hermenegildo	V	42	S	—	Idem	Si
40	Manso Herranz. Atanasio	V	61	V	—	Idem	Si
41	Manso Herranz. Nemesio	V	46	C	—	Idem	Si
42	Manso Manso. Gregorio	V	71	V	—	Idem	Si
43	Manso Monjas. Fernando	V	29	C	—	Idem	Si
44	Manso Nicolás. Juana	M	48	V	—	Sus labores	Si
45	Manso Sevillano. Mariano	V	39	C	—	Labrador	Si

Número	APELLIDOS Y NOMBRE del Elector	SEXO (V) (M)	EDAD Años cumplidos en 1945	ESTADO Civil — S. C. V.	DOMICILIO (Entidad) (Calle y número)	PROFESION	INSTRUCCIÓN
46	Matarranz Anaya. Miguel	V	57	C	Miguel Ibáñez	Labrador	Si
47	Mateos Gómez. Paula	M	86	V	—	Sus labores	Si
48	Melgar Hernández. Crisanto	V	45	C	—	Jornalero	Si
49	Monjas Gómez. Segismundo	V	54	C	—	Labrador	Si
50	Monjas Herranz. Juan	V	52	C	—	Idem	Si
51	Pérez Herranz. Eduardo	V	38	S	—	Idem	Si
52	Pérez Herranz. Francisco	V	28	C	—	Idem	Si
53	Ramos Arribas. Mariano	V	43	C	—	Jornalero	Si
54	Rodado Martín. Angel	V	40	C	—	Idem	Si
55	Rodado Sevillano. Rita	M	76	V	—	Sus labores	Si
56	Rubio Andres. Pedro	V	27	C	—	Labrador	Si
57	Ruiz Zarzosa. Francisco	V	53	C	—	Maestro	Si
58	Sanz Chamorro. Margarita	M	65	V	—	Sus labores	Si
59	Sanz Valverde. Verónica	M	74	V	—	Idem	Si
60	Sevillano Esteban. María Candelas.	M	71	V	—	Idem	Si
61	Torrego Aguado. Alejandro	V	35	C	—	Labrador	Si
62	Torrego Aguado. Castor	V	37	C	—	Idem	Si
63	Torrego Roda. Nicolás	V	70	C	—	Panadero	Si
64	Yagüe Gómez. Fernando	V	44	C	—	Labrador	Si
65	Yagüe Herranz. Mariano	V	80	V	—	Idem	Si
66	Zamarrón Sanz. Julio	V	41	C	—	Industrial	Si

Certifico: *Que la presente lista es la definitiva de electores, formada según Decreto de la Presidencia de 29 de Septiembre de 1945.—Segovia, 26 de Enero de 1946.*

El Jefe Provincial de Estadística,
Ricardo Palomo

V.º B.º:
El Presidente de la Junta Provincial del Censo Electoral,
Félix García Huerta

MINISTERIO DE TRABAJO — DIRECCION GENERAL DE ESTADISTICA

Censo Electoral de 1945

PROVINCIA DE SEGOVIA — Municipio de MONTEJO DE AREVALO

Distrito único.—Sección única.

Lista definitiva de electores

Número	APELLIDOS Y NOMBRE del Elector	SEXO (V) (M)	EDAD Años cumplidos en 1945	ESTADO Civil — S. C. V.	DOMICILIO (Entidad) (Calle y número)	PROFESION	INSTRUCCIÓN
1	Acebes Tejedor. Eusebio	V	43	C	Montejo de Arévalo	Resinero	Si
2	Ajo Sanz. Félix	V	53	V	—	Agricultor	Si
3	Ajo Sanz. Julio	V	47	C	—	Idem	Si
4	Arranz Sanz. Lucio	V	65	C	—	Obrero	Si
5	Arroyo Fragua. Ricardo	V	59	C	—	Agricultor	Si
6	Arroyo González. Calixto	V	68	C	—	Hortelano	Si
7	Arroyo Herrero. Enrique	V	69	C	—	Pastor	Si
8	Arroyo Ortigosa. Emiliano	V	36	C	—	Idem	Si
9	Asenjo Calvo. Venancio	V	34	C	—	Obrero	Si
10	Asenjo García. Adelaida	M	67	V	—	Sus labores	Si
11	Asenjo García. Eusebio	V	61	C	—	Agricultor	Si
12	Asenjo García. Pedro	V	58	V	—	Peón albañil	Si
13	Asenjo García. Valentina	M	72	V	—	Sus labores	Si
14	Asenjo Herrero. Pedro	V	28	C	—	Obrero	Si
15	Calvo García. Alejo	V	41	V	—	Resinero	Si
16	Calvo García. Carmen	M	38	V	—	Industrial	Si
17	Calvo García. Justiniano	V	43	C	—	Zapatero	Si
18	Calvo González. Daniela	M	77	V	—	Propietaria	Si
19	Calvo González. Eulogio	V	63	C	—	Agricultor	Si
20	Calvo Velasco. Cremencio	V	29	C	—	Pastor	Si
21	Calvo Velasco. Leandro	V	33	C	—	Obrero	Si
22	Callejo García. Francisco	V	34	C	—	Agricultor	Si
23	Callejo García. Juan	V	40	C	—	Idem	Si
24	Cascajo Sandoval. Cira	M	36	S	—	Maestra nacional	Si
25	Castro Perrino. Angel	V	31	C	—	Agricultor	Si
26	Castro Perrino Arturo	V	31	C	—	Idem	Si
27	Escobar Rogero. Gerardo	V	42	C	—	Idem	Si
28	Esteban Calvo. Casimiro	V	57	C	—	Ganadero	Si
29	Esteban Calvo. Eulogio	V	65	V	—	Obrero	Si
30	Esteban Sanz. Adalberto	V	47	C	—	Idem	Si
31	Feijóo Sacristán. Alfonsa	M	85	V	—	Sus labores	Si
32	Fernández García. Simón	V	62	C	—	Carretero	Si
33	Ferreras Martín. Agustín	V	38	C	—	Agricultor	Si
34	Fraile Villoslada. Teófilo	V	49	C	—	Idem	Si
35	Gallego Sáez. José	V	34	C	—	Idem	Si
36	García Arroyo. Tomás	V	30	C	—	Idem	Si
37	García Callejo. Pablo	V	26	C	—	Resinero	Si
38	García García. Ciriaco	V	34	S	—	Agricultor	Si
39	García Gutiérrez. Andrés	V	42	C	—	Idem	Si
40	García Herrero. Domingo	V	41	C	—	Obrero	Si
41	García Herrero. Félix	V	47	C	—	Idem	Si
42	García Herrero. Nicolás	V	45	C	—	Idem	Si
43	García Negro. Germán	V	58	C	—	Agricultor	Si
44	García Nieto. Crescencia	M	93	V	—	Sus labores	Si
45	García Nieto. María	M	68	V	—	Idem	Si

Número	APELLIDOS Y NOMBRE del Elector	SEXO (V) (M)	EDAD Años cumplidos en 1945	ESTADO Civil — S. C. V.	DOMICILIO (Entidad) (Calle y número)	PROFESION	INSTRUCCION
46	García Vegas. Angel	V	61	C	Montejo de Arévalo	Pastor	Si
47	García Vegas. Mariano	V	63	C	—	Idem	Si
48	García Vegas. Remigio	V	67	C	—	Idem	Si
49	García Verdugo. Ciriaco	V	58	C	—	Resinero	Si
50	Gómez Aguado. Basilia	M	76	V	—	Sus labores	Si
51	Gómez Calvo. Eulalio	V	46	C	—	Agricultor	Si
52	Gómez Calvo. Fulgencio	V	54	S	—	Idem	Si
53	Gómez Rincón. Leoncio	V	37	C	—	Obrero	Si
54	González Ajo. Florentino	V	58	C	—	Idem	Si
55	González Galindo. Alvaro	V	51	C	—	Idem	Si
56	González Galindo. Eulalia	M	63	S	—	Sus labores	Si
57	Gonzalez Galindo. Mariano	V	65	V	—	Obrero	Si
58	González Galindo. Vidal	V	36	C	—	Idem	Si
59	González González. Amador	V	38	C	—	Esquilador	Si
60	Gonzalez González. Constancio	V	60	C	—	Herrero	Si
61	González González. Domiciano	V	36	C	—	Guardián	Si
62	González Martín. Constancio	V	60	C	—	Herrero	Si
63	González Pérez. Petra	M	59	S	—	Sus labores	Si
64	Gutiérrez Martín. Leocadia	M	66	V	—	Idem	Si
65	Hebrero Hernández. Julián	V	46	C	—	Veterinario	Si
66	Hebrero Rodríguez. Antonino	V	47	C	—	Agricultor	Si
67	Hermosa Martín. Ignacio	V	49	C	—	Idem	Si
68	Hernández Esteban. Ciriaca	M	79	V	—	Sus labores	Si
69	Hernández Faraldos. Inocencia	M	76	V	—	Idem	Si
70	Hernández Ramos. Tomás	V	32	C	—	Hortelano	Si
71	Hernández Sanz. Cándido	V	45	C	—	Agricultor	Si
72	Hernández Sanz. Marcelina	M	58	V	—	Sus labores	Si
73	Herrero Esteban. Felipe	V	65	C	—	Obrero	Si
74	Herrero Esteban. Julián	V	61	C	—	Hortelano	Si
75	Herrero Esteban. María	M	71	V	—	Sus labores	No
76	Herrero Esteban. Pía	M	69	V	—	Idem	Si
77	Herrero Herrero. Casimira	M	67	V	—	Idem	No
78	Herrero Herrero. Nemesio	V	29	C	—	Obrero	Si
79	Herrero Herrero. Raimundo	V	71	V	—	Idem	Si
80	Herrero Méndez. Román	V	65	C	—	Agricultor	Si
81	Herrero Perrino. Félix	V	30	C	—	Herrero	Si
82	Herrero Ramos. Cipriano	V	47	C	—	Obrero	Si
83	Jiménez Picatoste. Constancio	V	57	C	—	Pastor	Si
84	Jiménez Sacristán. Pedro	V	56	C	—	Agricultor	Si
85	Lázaro Martín. Arturo	V	27	C	—	Jornalero	Si
86	Lázaro Matilla. Lucio	V	52	C	—	Idem	Si
87	López Castro. Frumencia	M	40	S	—	Sus labores	Si
88	López García. Marcelino	V	46	C	—	Guarda Jurado	Si
89	Lucas Monje, Alberto	V	48	S	—	Sacerdote	Si
90	Luengo Pastor. Miguel	V	43	C	—	Industrial	Si
91	Madejón Martín. Aurelio	V	48	C	—	Agricultor	Si
92	Madejón Martín. Federico	V	52	C	—	Idem	Si
93	Mañoso Caballero. Pedro	V	34	C	—	Pastor	Si
94	Mañoso Ruíz. Carmen	M	67	V	—	Sus labores	Si
95	Martín Blazquez. Catalino	V	61	C	—	Alguacil	Si
96	Martín Gutiérrez. Amalia	M	65	V	—	Sus labores	Si
97	Martín Hernández. Edmundo	V	46	C	—	Peón albañil	Si
98	Martín Hernández. Félix	V	41	C	—	Industrial	Si
99	Martín Hernández. Florencio	V	40	C	—	Idem	Si
100	Martín Hernández. Galo	V	46	V	—	Agricultor	Si
101	Martín Jiménez. Jacinto	V	34	C	—	Barbero	Si
102	Martín Martín. Mariano	V	62	C	—	Agricultor	Si
103	Martín Martín. Vicenta	M	65	V	—	Sus labores	No
104	Martín Mateos. Victoriano	V	64	C	—	Peón albañil	Si
105	Martín Muñoz. Gregorio	V	44	C	—	Obrero	Si
106	Martín Reales. Angel	V	60	C	—	Agricultor	Si
107	Martín Reales. Félix	V	51	S	—	Idem	Si
108	Martín Reales. Filadelfo	V	62	C	—	Idem	Si
109	Martín Sanchez. Leonor	M	61	V	—	Sus labores	No
110	Mateos Rodríguez. Orencia	M	57	V	—	Idem	Si

Número	APELLIDOS Y NOMBRE del Elector	SEXO (V) (M)	EDAD Años cumplidos en 1945	ESTADO Civil — S. C. V.	DOMICILIO (Entidad) (Calle y número)	PROFESION	INSTRUCCION
111	Matienzo Redondo. Aurelio	V	44	C	Montejo de Arévalo	Industrial	Si
112	Matienzo Redondo. Bernabé	V	50	C	—	Propietario	Si
113	Matilla Calvo, Mariano	V	68	C	—	Labrador	Si
114	Matilla Gómez. Jesús	V	40	C	—	Agricultor	Si
115	Matilla Hernández. Santiago	V	58	C	—	Idem	Si
116	Monje García. Magdalena	M	83	V	—	Sus labores	Si
117	Muñoz Calvo. Joviniano	V	57	C	—	Obrero	Si
118	Muñoz Calvo. Laureano	V	67	C	—	Idem	Si
119	Muñoz Zancajo. Luis	V	41	C	—	Idem	Si
120	Negro Calvo. Bonifacio	V	60	V	—	Pastor	Si
121	Negro Calvo. Julio	V	55	S	—	Idem	No
122	Pastor García. Sofía	M	80	V	—	Sus labores	Si
123	Pérez Ajo. Eusemio	V	33	C	—	Obrero	Si
124	Pérez Calvo. Braulio	V	63	V	—	Pastor	Si
125	Pérez Calvo. Victoriano	V	62	C	—	Obrero	Si
126	Pérez Cerro. Ignacio	V	67	V	—	Resinero	Si
127	Pérez Martín. Aniceto	V	66	C	—	Agricultor	Si
128	Pérez Martín. Daniel	V	42	C	—	Idem	Si
129	Pérez Martín. Nicolás	V	69	C	—	Idem	Si
130	Pérez Pérez. Severino	V	25	C	—	Obrero	Si
131	Pérez Sanz. Jesús	V	53	C	—	Agricultor	Si
132	Pérez Toledano. Valeriano	V	28	C	—	Obrero	Si
133	Perrino Díaz. Luisa	M	68	V	—	Sus labores	Si
134	Plaza Cerezano. Domingo	V	53	C	—	Herrador	Si
135	Ramos González. Basilio	V	35	C	—	Obrero	Si
136	Ramos González. Pedro	V	31	C	—	Idem	Si
137	Ramos Hernández. Ciriaca	M	72	V	—	Sus labores	Si
138	Ramos Herrero, Robustiano	V	60	C	—	Agricultor	Si
139	Ramos Ibarzábal. Benjamín	V	46	C	—	Obrero	Si
140	Ramos Velázquez. Baldomera	M	68	V	—	Sus labores	Si
141	Ramos Velázquez. Feliciana	M	59	V	—	Idem	Si
142	Reales Bartolomé. Cayetano	V	73	C	—	Obrero	Si
143	Reales Bartolomé. José	V	66	C	—	Agricultor	Si
144	Reales Bartolomé. Severiana	M	65	V	—	Sus labores	Si
145	Reales Sanz. Pedro	V	39	V	—	Obrero	Si
146	Redondo Bernabé. Evaristo	V	53	C	—	Médico	Si
147	Redondo Sanz. Isabel	M	69	V	—	Sus labores	Si
148	Rodríguez Esteban. Mariano	V	55	V	—	Obrero	Si
149	Rodríguez Esteban. Pedro	V	47	C	—	Idem	Si
150	Rodríguez Esteban. Victorio	V	27	C	—	Idem	Si
151	Rodríguez Galindo. Samuel	V	68	V	—	Estanquero	Si
152	Rodríguez Rodríguez. Urbano	V	48	C	—	Agricultor	Si
153	Rueda Araujo. Gonzalo	V	47	C	—	Vaquero	No
154	Rueda Gómez. Domingo	V	68	C	—	Carretero	Si
155	Rueda Gómez. Juan	V	66	C	—	Obrero	Si
156	Rueda Morejón. Florencio	V	36	C	—	Idem	Si
157	Saiz Reales. Fulgencio	V	46	C	—	Panadero	Si
158	Saiz Reales. Luis	V	40	C	—	Idem	Si
159	Saiz Reales. Virgilio	V	36	C	—	Agricultor	Si
160	Sánchez Cueto. Teófilo	V	66	C	—	Idem	Si
161	Sánchez Martín. Juan	V	27	C	—	Industrial	Si
162	Sanz Daza. Bernabé	V	71	C	—	Obrero	Si
163	Sanz González. José	V	80	C	—	Agricultor	Si
164	Sanz González. Juliana	M	85	V	—	Sus labores	Si
165	Sanz González. Victoria	M	68	S	—	Idem	Si
166	Sanz Holguera. Celestino	V	28	C	—	Agricultor	Si
167	Sanz Holguera. Dativo	V	41	C	—	Industrial	Si
168	Sanz Holguera. Gilberto	V	43	C	—	Secretario	Si
169	Sanz López. Alejandro	V	43	C	—	Obrero	Si
170	Sanz Mateos. Teodoro	V	30	C	—	Idem	Si
171	Sanz Pérez. Augusta	M	64	V	—	Sus labores	Si
172	Sanz Pérez. Basilio	V	59	S	—	Agricultor	Si
173	Sanz Rogero. Aurelio	V	39	C	—	Obrero	Si
174	Sanz Rogero. Carlos	V	31	C	—	Agricultor	Si
175	Sanz Sierra. Domiciano	V	57	C	—	Idem	Si

Número	APELLIDOS Y NOMBRE del Elector	SEXO (V) (M)	EDAD Años cumplidos en 1945	ESTADO Civil — S. C. V.	DOMICILIO (Entidad) (Calle y número)	PROFESION	INSTRUCCION
176	Tapia Navas. Emilia.	M	59	V	Montejo de Arévalo.....	Sus labores.....	No
177	Vegas Tapia. Baltasara.....	M	30	V	—	Idem	No
178	Velasco Gómez. Mariano.....	V	55	C	—	Propietario.....	Si
179	Villa Ramos. Mariano.....	V	59	C	—	Pastor	Si
180	Villa Ramos. Teófilo.....	V	49	C	—	Idem	Si
181	Villacorta Muñoz. Obdulia.....	M	58	V	—	Sus labores	No
182	Zamora Casero. Celedonio.....	V	58	C	—	Agricultor.....	No

Certifico: *Que la presente lista es la definitiva de electores, formada según Decreto de la Presidencia de 29 de Septiembre de 1945.—Segovia, 26 de Enero de 1946.*

El Jefe Provincial de Estadística,
Ricardo Palomo

V.º B.º:
El Presidente de la Junta Provincial del Censo Electoral
Félix García Huerta

MINISTERIO DE TRABAJO — DIRECCION GENERAL DE ESTADISTICA

Censo Electoral de 1945

PROVINCIA DE SEGOVIA — Municipio de MONTEJO DE LA VEGA DE LA SERREZUELA

Distrito único.—Sección única.

Lista definitiva de electores

Número	APELLIDOS Y NOMBRE del Elector	SEXO (V) (M)	EDAD Años cumplidos en 1945	ESTADO Civil — S. C. V.	DOMICILIO (Entidad) (Calle y número)	PROFESION	INSTRUCCION
1	Almendáriz Gutiérrez. Gregoria	M	63	V	Montejo V. la Serrezuela..	Sus labores	No
2	Almendáriz Isidoro. Sabina	M	73	V	—	Idem	Si
3	Alonso Alonso. Pedro.....	V	76	C	—	Labrador.....	Si
4	Alonso Benito. Narciso.....	V	54	C	—	Idem	Si
5	Alonso Cura. Cayo	V	32	C	—	Idem	Si
6	Alonso Cura. Procopio.....	V	43	C	—	Idem	Si
7	Alonso Cura. Santiago	V	42	C	—	Idem	Si
8	Alonso Encinas. Santiago.....	V	60	C	—	Idem	Si
9	Antón Alonso. Silvina.....	M	81	V	—	Sus labores	Si
10	Antón Martín. Florentina.....	M	47	V	—	Idem	Si
11	Antón Sanz. Pablo.....	V	44	C	—	Labrador.....	Si
12	Arranz Diego. María	M	84	V	—	Sus labores.....	Si
13	Baciero Blas. Germán.....	V	71	C	—	Labrador.....	Si
14	Benavente Doquero. Doroteo	V	41	C	—	Obrero	Si
15	Bergón Sanz. Martina.....	M	68	V	—	Sus labores.....	Si
16	Blas Sanz. José.....	V	40	C	—	Labrador.....	Si
17	Calleja Alonso. Gregorio.....	V	73	S	—	Idem	Si
18	Carravilla Esteban. Arcadio.....	V	68	C	—	Idem	Si
19	Castro Cura. Santos.....	V	37	C	—	Idem	Si
20	Cid Almendáriz. Luisa	M	66	V	—	Sus labores.....	Si
21	Cura Alvaro. Caridad	M	27	V	—	Idem	Si
22	Cura Bergón. Rosa.....	M	54	V	—	Idem	Si
23	Cura Izquierdo. Félix.....	V	60	C	—	Labrador.....	Si
24	Cura Izquierdo. Francisco	V	56	C	—	Industrial.....	Si
25	Cura Izquierdo. Prudencia	M	70	V	—	Sus labores	Si
26	Cura Miguel. Fernando.....	V	47	C	—	Labrador.....	Si
27	Encinas Arranz. Ezequiel.....	V	55	C	—	Idem	Si
28	Encinas Arranz. Longinos	V	50	C	—	Idem	Si
29	Encinas Miguel. Hilario.....	V	46	C	—	Idem	Si
30	Encinas Miguel. Jacinto	V	47	C	—	Idem	Si
31	Encinas Miguel Jerónimo	V	51	C	—	Idem	Si
32	Encinas Sanz. Gregorio.....	V	77	V	—	Idem	Si
33	Encinas Sanz. Teodosio.....	V	66	C	—	Idem	Si
34	Esgueva Sanz. Arturo	V	32	C	—	Idem	Si
35	Esgueva Sanz. Dionisio.....	V	35	C	—	Idem	Si
36	Esgueva Sanz. Julián.....	V	62	C	—	Idem	Si
37	Esgueva Sanz. Tomás	V	60	C	—	Herrero.....	Si
38	García Alonso. Juliana	M	66	V	—	Sus labores.....	Si
39	GarcíaAntón. Patricio.....	V	32	C	—	Labrador.....	Si
40	García Bergón. Saturnino.....	V	38	C	—	Idem	Si
41	García González. María.....	M	82	V	—	Sus labores	Si
42	García Mediato. Roberto	V	42	C	—	Labrador.....	Si
43	García Sanz. Gregorio.....	V	34	C	—	Idem	Si
44	Gil Almendáriz. Vicente.....	V	40	C	—	Albañil.....	Si
45	Gil Francisco. Encarnación	M	63	V	—	Sus labores.....	Si

Número	APELLIDOS Y NOMBRE del Elector	SEXO (V) (M)	EDAD Años cumplidos en 1945	ESTADO Civil — S. C. V.	DOMICILIO (Entidad) (Calle y número)	PROFESION	INSTRUCCION
46	Gil Francos. Pedro	V	71	C	Montejo V. la Serrezuela	Labrador	Si
47	Gil Francos. Vicente	V	62	C	—	Pastor	Si
48	González Fernández. Cándido	V	52	C	—	Labrador	Si
49	González Fernández. Felisa	M	40	S	—	Sus labores	Si
50	González Fernández. Sergio	V	36	C	—	Labrador	Si
51	Guijarro Sanz. Lorenzo	V	40	C	—	Obrero	Si
52	Hernando. Alonso. Eloy	V	36	C	—	Industrial	Si
53	Hernando Antón. Isidro	V	60	C	—	Labrador	Si
54	Hernanda Antón. Juan	V	65	C	—	Idem	Si
55	Hernando Antón. Román	V	34	C	—	Idem	Si
56	Hernando Miguel. Juan	V	65	C	—	Idem	Si
57	Hernando Sanz. Felipe	V	54	C	—	Idem	Si
58	Hoz Mayor. Inés	M	51	V	—	Sus labores	Si
59	Iglesias Cura. Fernando	V	30	C	—	Pastor	Si
60	Iglesias García. Julián	V	51	C	—	Idem	No
61	Izquierdo Antón. Antonio	V	42	C	—	Labrador	Si
62	Izquierdo Antón. Baltasar	V	49	S	—	Idem	Si
63	Izquierdo Antón. Ignacio	V	51	C	—	Idem	Si
64	Izquierdo Antón. Isidro	V	41	C	—	Idem	Si
65	Izquierdo Antón. José	V	44	C	—	Industrial	Si
66	Izquierdo Cura. Celestino	V	34	C	—	Labrador	Si
67	Izquierdo Cura. Heliodoro	V	31	C	—	Idem	Si
68	Izquierdo Hernando. Raúl	V	25	C	—	Idem	Si
69	Izquierdo Miguel. Numídico	V	62	V	—	Idem	Si
70	Izquierdo Ramiro. Gloria	M	53	V	—	Sus labores	Si
71	Lázaro Sanz. Nilamón	V	59	C	—	Médico	Si
72	Martín Alonso. Hermenegildo	V	70	V	—	Labrador	Si
73	Martín Antón. Eusebio	V	55	C	—	Idem	Si
74	Martín Asenjo. Emilia	M	43	V	—	Sus labores	Si
75	Martín Gil. Santiago	V	33	C	—	Labrador	Si
76	Martín Gil. Tomás	V	29	C	—	Idem	Si
77	Martín Iglesias. Marcos	V	40	C	—	Idem	Si
78	Martín Sanz. Agustín	V	32	C	—	Idem	Si
79	Martín Sanz. Balbino	V	70	C	—	Idem	Si
80	Martín Sanz. Martina	M	63	V	—	Sus labores	Si
81	Miguel Almendáriz. Angel	V	40	C	—	Labrador	Si
82	Miguel Almendáriz. Cruz	V	49	C	—	Idem	Si
83	Miguel Almendáriz. Encarnación	M	54	V	—	Sus labores	Si
84	Miguel Carravilla. Juan	V	60	C	—	Labrador	Si
85	Miguel García. Leonides	V	42	C	—	Idem	Si
86	Miguel Puentes. Pedro	V	56	C	—	Serrador	Si
87	Miguel Sanz. León	V	62	C	—	Pastor	Si
88	Miguel Sanz. Romana	M	77	V	—	Sus labores	Si
89	Miguel Sanz. Victoriana	M	67	V	—	Idem	Si
90	Miguel Simón. Gregorio	V	84	V	—	Labrador	Si
91	Moral Alonso. Julián	V	30	C	—	Idem	Si
92	Moral Cid. Lesmes	V	40	C	—	Idem	Si
93	Moral Gil. Julián	V	73	C	—	Idem	Si
94	Moral Miguel. Enrique	V	77	C	—	Obrero	Si
95	Ramiro Bergón. Asunción	M	76	V	—	Sus labores	Si
96	Riaño Gómez. Pablo	V	59	C	—	Secretario Ayunt°	Si
97	Rodríguez Béjar. Teodoro	V	52	C	—	Maestro Nacional	Si
98	Saja Gil. Manuel	V	74	S	—	Sacerdote	Si
99	Sanz Agraz. Timoteo	V	48	C	—	Labrador	Si
100	Sanz Benito. Lucas	V	64	C	—	Idem	Si
101	Sanz Esteban. Saturnina	M	74	V	—	Sus labores	Si
102	Sanz Esteban. Teodoro	V	71	V	—	Labrador	Si
103	Sanz Fernández. Segundo	V	63	V	—	Idem	Si
104	Sanz Fernández. Tomás	V	51	C	—	Idem	Si
105	Sanz García. Cirilo	V	49	C	—	Idem	Si
106	Sanz García. Juan	V	42	C	—	Idem	Si
107	Serrano Arroyo. Casimiro	V	61	C	—	Idem	Si
108	Serrano Arroyo. Frutos	V	66	C	—	Idem	Si
109	Simón Alonso. Domingo	V	65	C	—	Idem	Si
110	Simón Alonso. Valentín	V	61	C	—	Idem	Si

Número	APELLIDOS Y NOMBRE del Elector	SEXO (V) (M)	EDAD Años cumplidos en 1945	ESTADO Civil — S. C. V.	DOMICILIO (Entidad) (Calle y número)	PROFESION	INSTRUCCION
III	Villagrá Blas. Mariano.....	V	49	C	Montejo V. la Serrezuela..	Labrador.....	Si

Certifico: *Que la presente lista es la definitiva de electores, formada según Decreto de la Presidencia de 29 de Septiembre de 1945.—Segovia, 26 de Enero de 1946.*

El Jefe Provincial de Estadística,
Ricardo Palomo

V.º B.º:
El Presidente de la Junta Provincial del Censo Electoral
Félix García Huerta

MINISTERIO DE TRABAJO — DIRECCION GENERAL DE ESTADISTICA

Censo Electoral de 1945

PROVINCIA DE SEGOVIA — Municipio de MONTERRUBIO

Distrito único.—Sección única.

Lista definitiva de electores

Número	APELLIDOS Y NOMBRE del Elector	SEXO (V) (M)	EDAD Años cumplidos en 1945	ESTADO Civil — S. C. V.	DOMICILIO (Entidad) (Calle y número)	PROFESION	INSTRUCCIÓN
1	Acebes García. María	M	85	V	Monterrubio	Sus labores	No
2	Aguado Dimas. Teófilo	V	31	C	—	Hortelano	Si
3	Aguado Hernández. Leonardo	V	48	C	—	Labrador	Si
4	Aguado Gil. Máximo	V	66	C	—	Hortelano	Si
5	Aguado Gil. Micaela	M	70	V	—	Sus labores	No
6	Alonso Rascón. Adrián	V	36	C	—	Obrero	Si
7	Alvarez Aparicio. Roque	V	50	C	—	Labrador	Si
8	Alvarez Ayuso. Abundio	V	45	C	—	Idem	Si
9	Alvarez Ayuso. Juan	V	48	C	—	Guarda jurado	Si
10	Alvarez González. Genoveva	M	74	V	—	Sus labores	No
11	Alvarez González. Santos	V	74	C	—	Obrero	No
12	Alvarez Moreno. Ulpiano	V	44	C	—	Labrador	Si
13	Alvarez Nava. Hipólito	V	69	C	—	Idem	Si
14	Alvarez Nava. Inocencio	V	73	C	—	Idem	Si
15	Alvarez Nava. Mariano	V	75	V	—	Propietario	Si
16	Alvarez Nava. Pedro	V	67	V	—	Labrador	Si
17	Alvarez Pintos. Herminio	V	33	C	—	Idem	Si
18	Aparicio Aragoneses. Felipe	V	25	C	—	Obrero	Si
19	Aparicio Arribas. Mariano	V	60	C	—	Pastor	Si
20	Aparicio Lozano. José	V	31	V	—	Obrero	Si
21	Aparicio María. Telesforo	V	57	C	—	Idem	Si
22	Aragoneses Garcimartín. Modesto	V	60	C	—	Idem	Si
23	Barrio Gómez. José	V	31	C	—	Idem	Si
24	Barrio Melendez. Abundio	V	63	V	—	Idem	Si
25	Bravo García. Rufina	M	62	V	—	Sus labores	Si
26	Bravo Martín. Salustiano	V	38	C	—	Capataz carreteras	Si
27	Cabrero Fernández. Baltasar	V	45	C	—	Obrero	Si
28	Castro Gómez. Antonio	V	51	S	—	Idem	Si
29	Cubo Dimas. Manuel	V	42	C	—	Idem	Si
30	Cubo Esteban. Félix	V	67	C	—	Idem	Si
31	Cubo Esteban. Francisco	V	61	C	—	Labrador	Si
32	Delgado Martín. Teresa	M	78	V	—	Sus labores	Si
33	Dimas Aparicio. Longinos	V	62	C	—	Obrero	Si
34	Dimas Barrio. Fausto	V	28	C	—	Idem	Si
35	Dimas Barrio. Valero	V	33	C	—	Idem	Si
36	Dimas Llorente. Paulino	V	33	C	—	Idem	Si
37	Escolar Felipe. Valentín	V	68	C	—	Carretero	Si
38	Fernández Alvarez. Quiterio	V	75	C	—	Obrero	Si
39	Fernández Cubo. Jonás	V	45	C	—	Labrador	Si
40	Fernández Cubo. Venancio	V	40	C	—	Obrero	Si
41	Fernández Herrero. Benedicta	M	49	C	—	Sus labores	Si
42	Fernández Herrero. Hipólito	V	45	V	—	Obrero	Si
43	Fernández Herrero. Nazario	V	43	C	—	Idem	Si
44	Fernández Moreno. Arcadio	V	31	S	—	Labrador	Si
45	Frutos Delgado. Antonio	V	41	C	—	Idem	Si

Número	APELLIDOS Y NOMBRE del Elector	SEXO (V) (M)	EDAD Años cumplidos en 1945	ESTADO Civil — S. C. V.	DOMICILIO (Entidad) (Calle y número)	PROFESION	INSTRUCCIÓN
46	Frutos Delgado. Julián	V	44	C	Monterrubio	Guarda jurado	Si
47	Frutos Delgado. Moisés	V	33	C	—	Labrador	Si
48	Frutos Delgado. Simón	V	37	C	—	Idem	Si
49	Frutos García. José	V	70	C	—	Secretario Ayt.°	Si
50	García Alvarez. Nazario	V	49	C	—	Herrero	Si
51	García María. Eufronio	V	39	C	—	Hortelano	Si
52	García María. Eusebio	V	26	C	—	Idem	Si
53	García Molinero. Carmen	M	68	V	—	Sus labores	Si
54	García Núñez. Marcelino	V	33	C	—	Herrero	Si
55	García Rincón. Juan	V	69	C	—	Propietario	Si
56	García Villaverde. Lucio	V	62	V	—	Hortelano	Si
57	Garcimartín Molinero. Eulogia	V	59	C	—	Labrador	Si
58	Garcimartín Molinero. Fructuosa	M	61	V	—	Sus labores	Si
59	Garcinuño Bravo. Pedro	V	36	C	—	Labrador	Si
60	Garcinuño Sanz. Jesús	V	45	C	—	Idem	Si
61	Gómez Aparicio. Angeles	M	29	S	—	Maestra Nacional	Si
62	Gómez Barrio. Antolín	V	42	C	—	Albañil	Si
63	Gómez Barrio. Valeriano	V	39	C	—	Industrial	Si
64	Gómez Pérez. Angel	V	57	C	—	Pastor	Si
65	Hernández Mozo. José Luis	V	27	S	—	Maestro Nacional	Si
66	Herranz Sancho. Ireneo	V	32	S	—	Obrero	Si
67	Herrero Barrero. Angel	V	75	V	—	Idem	Si
68	Herrero López. Elisa	M	62	V	—	Sus labores	Si
69	Jimeno Baeza. Domingo	V	32	C	—	Sastre	Si
70	Lozano Castro. Francisco	V	42	S	—	Albañil	Si
71	Llorente Alvarez. Mariano	V	45	C	—	Obrero	Si
72	Llorente Llorente. Juan	V	49	C	—	Labrador	Si
73	Llorente Llorente. Martín	V	44	C	—	Idem	Si
74	María Allas. Lino	V	31	S	—	Idem	Si
75	María Bravo. Patricia	M	70	V	—	Sus labores	Si
76	María Molinero. Mariano	V	66	V	—	Propietario	Si
77	Martín Ayuso. Ana	M	69	V	—	Sus labores	Si
78	Martín García. Mariano	V	35	C	—	Labrador	Si
79	Martín García. Santiago	V	27	C	—	Idem	Si
80	Martín Herranz. Martín	V	59	C	—	Idem	Si
81	Marugán Arribas. Mariano	V	59	C	—	Idem	Si
82	Marugán Grande. Mauricio	V	59	V	—	Pastor	Si
83	Marugán Peinador. Ramón	V	60	C	—	Zapatero	Si
84	Meléndez Marugán. Maximiano	V	58	C	—	Pastor	No
85	Mesonero Cuesta. Pantaleón	V	33	C	—	Obrero	Si
86	Mesonero Cuesta. Servando	V	34	C	—	Hortelano	Si
87	Mesonero García. Santos	V	61	C	—	Obrero	No
88	Migueláñez Cubo. Antino	V	39	C	—	Panadero	Si
89	Montalvo García. Amós	V	33	C	—	Labrador	Si
90	Montalvo Serrano. José	V	66	V	—	Propietario	Si
91	Moreno Alvarez. Ildefonso	V	50	C	—	Labrador	Si
92	Moreno Garcimartín. Pedro	V	74	V	—	Obrero	Si
93	Moreno López. Tomás	V	45	C	—	Labrador	Si
94	Moreno García. Luis	V	71	C	—	Propietario	Si
95	Moreno Prieto. Mariano	V	37	C	—	Maestro nacional	Si
96	Otero Aparicio. Agustín	V	46	C	—	Obrero	Si
97	Otero García. Amancio	V	30	C	—	Labrador	Si
98	Otero García. Frigidiano	V	34	C	—	Idem	Si
99	Otero García. José	V	38	C	—	Idem	Si
100	Otero Herrero. Paula	M	65	V	—	Sus labores	Si
101	Otero Segoviano. Máximo	V	69	C	—	Pastor	Si
102	Pastor Acebes. Angel	V	54	C	—	Panadero	Si
103	Pastor Acebes. Baldomero	V	51	V	—	Industrial	Si
124	Pastor Acebes. Raimundo	V	62	C	—	Labrador	Si
105	Pastor Aguado. Olegario	V	31	V	—	Industrial	Si
106	Pastor Garcimartín. Primitivo	V	29	C	—	Labrador	Si
107	Paz Rosa. Manuel	V	33	S	—	Sacerdote	Si
108	Peña Castro. Luisa	M	49	S	—	Sus labores	No
109	Pérez Tapia. María	M	63	V	—	Idem	Si
110	Rivilla Montalvo. Teófilo	V	27	S	—	Pastor	Si

Número	APELLIDOS Y NOMBRE del Elector	SEXO (V) (M)	EDAD Años cumplidos en 1945	ESTADO Civil — S. C. V.	DOMICILIO (Entidad) (Calle y número)	PROFESION	INSTRUCCION
111	Sancho Pérez. Nicasio.....	V	58	C	Monterrubio.....	Obrero.....	No
112	Valverde Juan. Antonio	V	57	C	—	Labrador.....	Si
113	Valverde Tapia. Eusebio	V	31	C	—	Obrero	Si
114	Valle Meléndez. Angel	V	46	C	—	Idem	Si

Certifico: *Que la presente lista es la definitiva de electores, formada según Decreto de la Presidencia de 29 de Septiembre de 1945.—Segovia, 26 de Enero de 1946.*

V.º B.º:
El Presidente de la Junta Provincial del Censo Electoral
Félix García Huerta

El Jefe Provincial de Estadística,
Ricardo Palomo

MINISTERIO DE TRABAJO — DIRECCION GENERAL DE ESTADISTICA

Censo Electoral de 1945

PROVINCIA DE SEGOVIA — Municipio de MONTUENGA

Distrito único.—Sección única.

Lista definitiva de electores

Número	APELLIDOS Y NOMBRE del Elector	SEXO (V) (M)	EDAD Años cumplidos en 1945	ESTADO Civil — S. C. V.	DOMICILIO (Entidad) (Calle y número)	PROFESION	INSTRUCCION
1	Adanero García. Aurelio	V	70	C	Montuenga	Albañil	Si
2	Aguado Sanz. Ismael	V	42	C	—	Pastor	Si
3	Arribas González. Esteban	V	62	C	—	Agricultor	Si
4	Arribas González. Felipa	M	59	S	—	Sus labores	Si
5	Arribas González. Segismundo	V	25	C	—	Obrero agrícola	Si
6	Arribas Otero. Avelino	V	51	C	—	Idem	Si
7	Arroyo González. Julio	V	54	C	—	Agricultor	Si
8	Bartolomé Herrero. Dionisio	V	43	C	—	Idem	Si
9	Bartolomé Herrero. Salvador	V	55	C	—	Idem	Si
10	Bartolomé Herrero. Tomás	V	42	C	—	Idem	Si
11	Bartolomé Herrero. Urbano	V	46	C	—	Idem	Si
12	Caballero Rodríguez. Casimiro	V	55	C	—	Idem	Si
13	Caballero Rodríguez. Eliseo	V	24	C	—	Idem	Si
14	Canto Saez. Manuela	M	80	V	—	Sus labores	Si
15	Casado García. Bernardo	V	84	C	—	Beneficiario	Si
16	Cid López. Valeriano	V	37	S	—	Médico	Si
17	Esteban Arribas. Felisa	M	32	V	—	Sus labores	Si
18	Esteban Flandes. Constantino	V	45	S	—	Agricultor	Si
19	Esteban Pablos. Inocencio	V	29	C	—	Idem	Si
20	Esteban Pablos. Primo	V	43	C	—	Idem	Si
21	Esteban Segovia. Celedonio	V	35	C	—	Industrial	Si
22	Flandes Rueda. Daniel	V	51	C	—	Agricultor	Si
23	Fraile Núñez. Ciriaco	V	64	C	—	Guarda Jurado	Si
24	Galindo Canto. Lucio	V	71	C	—	Beneficiario	Si
25	Gallego Bajo. Máximo	V	55	C	—	Agricultor	Si
26	Gallego Barbero. Orencio	V	69	C	—	Idem	Si
27	Gallego Esteban. Felipe	V	39	C	—	Idem	Si
28	Gallego Flandes. Pío	V	72	C	—	Idem	Si
29	Gallego González. Florencio	V	37	C	—	Idem	Si
30	Gallego Rueda. Celso	V	37	C	—	Idem	Si
31	Gallego Rueda. Eleuterio	V	36	C	—	Idem	Si
32	Gallego Rueda. Jerónimo	V	78	V	—	Beneficiario	Si
33	García Canto. Juan	V	72	C	—	Agricultor	Si
34	García Gómez. Mauricio	V	41	C	—	Idem	Si
35	García Rueda. Faustino	V	39	C	—	Idem	Si
36	Gómez García. Braulia	M	89	V	—	Sus labores	Si
37	González Esteban. Antonio	V	59	C	—	Agricultor	Si
38	González Esteban. Gaudencio	V	52	C	—	Idem	Si
39	González García. Benita	M	62	V	—	Sus labores	Si
40	González García. Gregoria	M	70	V	—	Idem	Si
41	González González. Glicerio	V	43	C	—	Industrial	Si
42	González González. Daniel	V	62	C	—	Obrero agrícola	Si
43	González González. Justino	V	34	C	—	Agricultor	Si
44	González González. Timoteo	V	36	C	—	Idem	Si
45	González Lumbreras. Mariano	V	40	C	—	Idem	Si

Número	APELLIDOS Y NOMBRE del Elector	SEXO (V) (M)	EDAD Años cumplidos en 1945	ESTADO Civil — S. C. V.	DOMICILIO (Entidad) (Calle y número)	PROFESION	INSTRUCCION
46	González Pablos. Porfirio	V	27	C	Montuenga	Sacristán	Si
47	González Pérez. Ciriaco	V	69	C	—	Agricultor	Si
48	González Pérez. Pedro	V	61	V	—	Idem	Si
49	Gutiérrez Rincón. Tomás	V	39	C	—	Obrero agrícola	No
50	Heredero González. Gaspar	V	26	C	—	Agricultor	Si
51	Heredero Pablos. Juan	V	63	V	—	Idem	Si
52	Herederos Pablos. Maximina	M	59	V	—	Sus labores	Si
53	Hernández García. Francisca	M	63	V	—	Idem	Si
54	Hernández Gómez. Faustino	V	64	C	—	Obrero agrícola	Si
55	Hernández Saiz. Inés	M	56	V	—	Sus labores	Si
56	Herrero Esteban. Hilario	V	51	C	—	Agricultor	Si
57	Herrero Gómez. Candela	M	78	V	—	Sus labores	No
58	Hervás Martín. Valentín	V	41	C	—	Obrero agrícola	Si
59	Jorge Llorente. Luis	V	71	C	—	Propietario	Si
60	Jorge Rueda. Desiderio	V	35	C	—	Agricultor	Si
61	Jorge Rueda. Emiliano	V	39	C	—	Idem	Si
62	Jorge Temiño. Julián	V	35	C	—	Idem	Si
63	Lucía Gómez. Agapito	V	60	C	—	Idem	Si
64	Lucía Gómez. Andrés	V	53	C	—	Idem	Si
65	Lumbreras González. Aurea	M	73	V	—	Sus labores	Si
66	Lumbreras González. Celedonio	V	65	C	—	Agricultor	Si
67	Lumbreras Rueda. Cándido	V	33	C	—	Idem	Si
68	Lumbreras Rueda. Cipriano	V	40	C	—	Idem	Si
69	Lumbreras Rueda. Leonides	V	30	C	—	Idem	Si
70	Maroto Moñivas. Faustino	V	32	C	—	Idem	Si
71	Otero Rueda. Bonifacia	M	65	V	—	Sus labores	Si
72	Pablos Esteban. Fermín	V	58	C	—	Herrero	Si
73	Pablos Gallego. Juana	M	73	V	—	Sus labores	Si
74	Pablos García. Isabel	M	65	V	—	Idem	Si
75	Pablos Gutiérrez. Hortensio	V	29	C	—	Mecánico	Si
76	Pablos Pozo. Tomás	V	69	C	—	Agricultor	Si
77	Pablos Rodríguez. Modesto	V	47	C	—	Idem	Si
78	Pablos Saiz. Germán	V	50	C	—	Idem	Si
79	Pablos Saiz. Joaquín	V	35	C	—	Idem	Si
80	Pablos Saiz. Perpetuo	V	44	C	—	Idem	Si
81	Puebla Canto. Crescencio	V	50	C	—	Idem	Si
82	Rodríguez Armanda. Jacinta	M	76	V	—	Sus labores	Si
83	Rodríguez González. Frutos	V	72	C	—	Agricultor	Si
84	Rodríguez Heras. Paulino	V	63	C	—	Panadero	Si
85	Rodríguez Hernández. Pío	V	75	C	—	Beneficiario	Si
86	Rodríguez Pablos. Casimira	M	55	S	—	Sus labores	Si
87	Rodríguez Pablos. Mariano	V	47	C	—	Agricultor	Si
88	Rueda Canto. Felicito	V	51	C	—	Idem	Si
89	Rueda Canto. Lucía	M	69	V	—	Sus labores	Si
90	Rueda Canto. Marcelo	V	63	S	—	Agricultor	Si
91	Rueda Canto. Salustiano	V	71	C	—	Idem	Si
92	Rueda Canto. Vicente	V	55	S	—	Cartero	Si
93	Rueda Esteban. Urbano	V	43	C	—	Obrero agrícola	Si
94	Rueda Gallego. Francisco	V	54	S	—	Agricultor	Si
95	Rueda Gallego. Justiniano	V	39	C	—	Idem	Si
96	Rueda García. Braulio	V	65	C	—	Secretario	Si
97	Rueda Jorge. Remigia	M	84	V	—	Sus labores	Si
98	Rueda Rodríguez. Crescenciano	V	21	S	—	Agricultor	Si
99	Rueda Manso. Justa	M	71	V	—	Sus labores	Si
100	Sacristán Arribas. Patricio	V	34	C	—	Obrero agrícola	Si
101	Sacristán González. Bernabé	V	34	C	—	Idem	Si
102	Sacristán González. Fabián	V	28	C	—	Panadero	Si
103	Sacristán González. Francisco	V	38	C	—	Agricultor	Si
104	Sacristán González. Urbano	V	36	C	—	Industrial	Si
105	Sacristán Zorzo. Hilario	V	60	C	—	Pastor	Si
106	Saez Sampedro. Francisco	V	47	C	—	Obrero agrícola	Si
107	Sánchez Miguel. Benito	V	30	S	—	Maestro nacional	Si
108	Santos Herranz. Jacoba	M	70	V	—	Sus labores	No
109	Sanz Sanz. Mariano	V	31	C	—	Molinero	Si
110	Segovia Rodao. María	M	69	V	—	Sus labores	Si

Número	APELLIDOS Y NOMBRE del Elector	SEXO (V) (M)	EDAD Años cumplidos en 1945	ESTADO Civil — S. C. V.	DOMICILIO (Entidad) (Calle y número)	PROFESION	INSTRUCCION
111	Sierra Carpiro Juan	V	47	C	Montuenga.....	Pastor.....	Si
112	Soblechero Heredero. Demetrio	V	33	C	—	Peón caminero	Si
113	Soblechero Martín. Pedro.....	V	43	C	—	Agricultor.....	Si
114	Sobrino Gallego, Alejandro.....	V	40	C	—	Idem	Si
115	Továr Bacas. Alejandra	M	71	V	—	Maestra jubilada...	Si
116	Zorzo Rueda. Ludolfo.....	V	43	C	—	Agricultor.....	Si
117	Zorzo Rueda. Tirso	V	39	C	—	Idem	Si
118	Zorzo Sanz. Teófila.....	M	54	V	—	Sus labores	Si
119	Zorzo Sanz. Jesús.....	V	49	C	—	Agricultor.....	Si

Certifico: *Que la presente lista es la definitiva de electores, formada según Decreto de la Presidencia de 29 de Septiembre de 1945.—Segovia, 26 de Enero de 1946.*

V.º B.º:
El Presidente de la Junta Provincial del Censo Electoral
Félix García Huerta

El Jefe Provincial de Estadística,
Ricardo Palomo

MINISTERIO DE TRABAJO — DIRECCION GENERAL DE ESTADISTICA

Censo Electoral de 1945

PROVINCIA DE SEGOVIA — Municipio de MORAL

Distrito único.—Sección única.

Lista definitiva de electores

Número	APELLIDOS Y NOMBRE del Elector	SEXO (V) (M)	EDAD Años cumplidos en 1945	ESTADO Civil — S. C. V.	DOMICILIO (Entidad) (Calle y número)	PROFESION	INSTRUCCION
1	Agraz Blanco. Jesús	V	33	C	Moral	Albañil	Si
2	Bartolomé Sanz. Víctor	V	46	S	—	Sacerdote	Si
3	Bergán Gutiérrez. Rafaela	M	44	S	—	Labrador	Si
4	Castro Mate. Gertrudis	M	52	V	—	Sus labores	Si
5	Castro Mate. Juan	V	42	C	—	Labrador	Si
6	Cerezo Martín. Eulogio	V	60	C	—	Idem	Si
7	Cerezo Martín. Gregorio	V	51	C	—	Pastor	Si
8	Cruz Almendariz. Pablo	V	43	C	—	Sastre	Si
9	Cruz Martín. Facundo	V	47	C	—	Labrador	Si
10	Cruz Martín. Jesús	V	42	C	—	Idem	Si
11	Cruz Martín. Lucas	V	45	C	—	Idem	Si
12	Cruz Martín. Teodoro	V	40	C	—	Idem	Si
13	Cruz Mayor. Agustín	V	52	C	—	Idem	Si
14	Cruz Tomé. Antonio	V	49	C	—	Idem	Si
15	Cruz Tomé. Benito	V	60	V	—	Idem	Si
16	Cruz Tomé. Eusebio	V	55	C	—	Idem	Si
17	Cruz Tomé. Manuel	V	61	C	—	Idem	Si
18	Cruz Tomé. Pedro	V	52	C	—	Idem	Si
19	Cruz Tomé. Zacarías	V	51	V	—	Idem	Si
20	Cura Perlado. Inocencio	V	40	C	—	Pastor	Si
21	Díez Fortuny. Antonio	V	45	S	—	Maestro Nacional	Si
22	Fernández Cruz. Eleuterio	V	61	V	—	Labrador	Si
23	Fernández Cruz. Simona	M	64	C	—	Labradora	Si
24	Fernández Redondo. Marcelino	V	73	C	—	Labrador	Si
25	Fernández Rubio. Evencio	V	29	C	—	Albañil	Si
26	Fernández Santo Domingo. Francisco	V	38	C	—	Labrador	Si
27	Fuente Arranz. Mariano	V	78	C	—	Idem	Si
28	Fuente Gutiérrez. Juan	V	41	C	—	Idem	Si
29	Fuente Gutiérrez. Román	V	48	C	—	Idem	Si
30	Fuente Martín. Pedro	V	47	C	—	Idem	Si
31	Fuentenebro Olalla. Patricio	V	58	C	—	Idem	Si
32	García García. Antonio	V	38	C	—	Industrial	Si
33	García Martín. Jenaro	V	52	C	—	Labrador	Si
34	García Martín. Joaquín	V	59	C	—	Idem	Si
35	García Rubio. Manuel	V	61	C	—	Idem	Si
36	García Rubio. Víctor	V	29	C	—	Idem	Si
37	Gil Almendariz. Pedro	V	54	C	—	Idem	Si
38	Gimeno García. Melchor	V	53	C	—	Idem	Si
39	Gómez Callejo. Ignacio	V	75	C	—	Resinero	Si
40	Guijarro Martín. Miguel	V	53	C	—	Labrador	Si
41	Gutiérrez Almendáriz. Angel	V	60	C	—	Idem	Si
42	Gutiérrez Almendáriz. Roque	V	59	C	—	Idem	Si
43	Gutiérrez Aznar. Buenaventura	V	57	C	—	Idem	Si
44	Gutiérrez Aznar. Diego	V	67	C	—	Idem	Si
45	Gutiérrez Benito. Hilario	V	60	C	—	Idem	Si

Número	APELLIDOS Y NOMBRE del Elector	SEXO (V) (M)	EDAD Años cumplidos en 1945	ESTADO Civil — S. C. V.	DOMICILIO (Entidad) (Calle y número)	PROFESION	INSTRUCCION
46	Gutiérrez Cerezo. Gregorio	V	82	C	Moral	Labrador	Si
47	Gutiérrez Cerezo. Mariano	V	79	C	—	Idem	Si
48	Gutiérrez Cruz Blas	V	49	C	—	Idem	Si
49	Gutiérrez Cruz. Emiliano	V	40	C	—	Ermitaño	Si
50	Gutiérrez Cruz. Macario	V	30	C	—	Labrador	Si
51	Gutiérrez Cura. José	V	46	C	—	Idem	Si
52	Gutiérrez Diego. Benjamín	V	72	C	—	Idem	Si
53	Gutiérrez Fuente. Victorina	M	73	V	—	Idem	Si
54	Gutiérrez García. Eleuteria	M	69	V	—	Idem	Si
55	Gutiérrez Gutiérrez. Andrés	V	49	C	—	Idem	Si
56	Gutiérrez Gutiérrez. Andrés	V	47	C	—	Idem	Si
57	Gutiérrez Gutiérrez. Fermín	V	48	C	—	Idem	Si
58	Gutiérrez Gutiérrez. Jacinto	V	47	C	—	Idem	Si
59	Gutiérrez Gutiérrez. Leoncio	V	45	C	—	Idem	Si
60	Gutiérrez Gutiérrez. Melchor	V	34	C	—	Idem	Si
61	Gutiérrez Gutiérrez. Serafín	V	76	C	—	Idem	Si
62	Gutiérrez Gutiérrez. Víctor	V	40	C	—	Idem	Si
63	Gutiérrez Mayor. Bernardo	V	50	C	—	Idem	Si
64	Gutiérrez Mayor. Juliana	M	71	V	—	Idem	Si
65	Gutiérrez Rubio. Evaristo	V	40	C	—	Idem	Si
66	Gutiérrez Rubio. Lázaro	V	44	C	—	Idem	Si
67	Gutiérrez Rubio. Narciso	V	54	C	—	Idem	Si
68	Gutiérrez Rubio. Nicolás	V	49	C	—	Idem	Si
69	Gutiérrez Rubio. Rosendo	V	51	C	—	Idem	Si
70	López. Dorotea	M	47	S	—	Maestra Nacional	Si
71	Marfagón Guedán. Luis	V	39	C	—	Médico	Si
72	Martín Calleja. Federico	V	45	V	—	Labrador	Si
73	Martín Cebreros. Florentino	V	50	C	—	Jornalero	Si
74	Martín Cruz. Anselmo	V	38	C	—	Herrero	Si
75	Martín Cruz. Demetrio	V	43	C	—	Labrador	Si
76	Martín Cruz. Salvador	V	36	C	—	Idem	Si
77	Martín Diego. José	V	76	C	—	Idem	Si
78	Martín Fernández. Federico	V	36	C	—	Idem	Si
79	Martín Fernández. Jacinto	V	42	C	—	Pastor	Si
80	Martín Fernández. Julio	V	45	C	—	Labrador	Si
81	Martín Gutiérrez. Gervasio	V	30	C	—	Idem	Si
82	Martín Gutiérrez. Manuel	V	60	C	—	Idem	Si
83	Martín Martín. Angel	V	45	C	—	Idem	Si
84	Martín Martín. Mariano	V	36	C	—	Idem	Si
85	Martín Martín. Patricio	V	38	C	—	Idem	Si
86	Martín Pablo. Julián	V	63	C	—	Idem	Si
87	Martín Pablo. Mariano	V	61	C	—	Idem	Si
88	Martín Pablo. Martín	V	58	C	—	Idem	Si
89	Martín Pablo. Vicente	V	69	C	—	Idem	Si
90	Martín Rubio. Eladio	V	50	C	—	Idem	Si
91	Mayor Almendariz. Miguel	V	51	C	—	Idem	Si
92	Mayor Martín. Justo	V	43	C	—	Idem	Si
93	Mayor Sanz. Jerónimo	V	45	C	—	Idem	Si
94	Pablo Arranz. Pedro	V	53	V	—	Idem	Si
95	Redondo Cura. Leandro	V	32	C	—	Idem	Si
96	Rubio Abad. Doroteo	V	42	C	—	Idem	Si
97	Rubio Martín. Cirilo	V	72	C	—	Idem	Si
98	Rubio Martín. Cruz	V	59	C	—	Idem	Si
99	Rubio Martín. Gregorio	V	76	V	—	Idem	Si
100	Rubio Martín. Santos	V	64	C	—	Idem	Si
101	Sanz Orcajo. Ciriaco	V	56	V	—	Industrial	Si
102	Tomé García. Emilio	V	35	C	—	Labrador	Si
103	Tomé Gutiérrez. Camilo	V	41	C	—	Idem	Si
104	Tomé Gutiérrez. Jerónimo	V	66	C	—	Idem	Si
105	Tomé Mate. Liborio	V	80	V	—	Idem	Si

Certifico: *Que la presente lista es la definitiva de electores, formada según Decreto de la Presidencia de 29 de Septiembre de 1945.— Segovia, 26 de Enero de 1946.*

V.º B.º:
El Presidente de la Junta Provincial del Censo Electoral,

Félix García Huerta

El Jefe Provincial de Estadística

Ricardo Palomo

MINISTERIO DE TRABAJO — DIRECCION GENERAL DE ESTADISTICA

Censo Electoral de 1945

PROVINCIA DE SEGOVIA — Municipio de MORALEJA DE COCA

Distrito único.—Sección única.

Lista definitiva de electores

Número	APELLIDOS Y NOMBRE del Elector	SEXO (V) (M)	EDAD Años cumplidos en 1945	ESTADO Civil — S. C. V.	DOMICILIO (Entidad) (Calle y número)	PROFESION	INSTRUCCION
1	Arribas Jorge. Victoria	M	65	V	Moraleja de Coca	Maestra	Si
2	Benito Martín. Santos	V	47	C	—	Obrero	No
3	Cabrero Gómez. José	V	62	V	—	Agricultor	Si
4	Cabrero Gómez. Juana	M	79	V	—	Sus labores	Si
5	Cabrero Gómez. Luis	V	37	C	—	Agricultor	Si
6	Cabrero González. Longinos	V	39	C	—	Pastor	Si
7	Canora Luengo. Juan	V	66	C	—	Agricultor	Si
8	Castillo González. Antonio	V	32	C	—	Molinero	Si
9	Conde García. Casiano	V	43	C	—	Agricultor	Si
10	Conde Herrero. Andrés	V	60	C	—	Idem	Si
11	Conde Martínez. Alberto	V	41	C	—	Idem	Si
12	Conde Martínez. Enrique	V	46	C	—	Idem	Si
13	Conde Martínez. José	V	48	C	—	Idem	Si
14	Crespo García. Fidel	V	40	C	—	Resinero	Si
15	Crespo Martínez. Santiago	V	26	S	—	Obrero	Si
16	Diego Sanz. Timotea	M	55	V	—	Sus labores	Si
17	Domingo González. Julian	V	63	C	—	Agricultor	Si
18	Galindo Gómez. Antolin	V	33	C	—	Caminero	Si
19	Galindo Gómez. Jacinto	V	45	C	—	Obrero	Si
20	Galindo Prados. Lorenzo	V	79	C	—	Cartero	Si
21	Galindo Prados. Pablo	V	63	C	—	Obrero	Si
22	Gallego Cabrero. Agapito	V	75	V	—	Idem	Si
23	Gallego Velazquez. Claudio	V	46	C	—	Idem	Si
24	Gallego Velázquez, Nicolas	V	39	C	—	Idem	Si
25	García Arribas. Alerito	V	38	S	—	Sacerdote	Si
26	García Barbero. Anastasio	V	45	C	—	Industrial	Si
27	García García. Faustino	V	55	C	—	Agricultor	Si
28	García García. Genoveva	M	53	V	—	Sus labores	No
29	García Gómez. Francisca	M	79	V	—	Idem	No
30	García López. Eusebio	V	80	C	—	Obrero	Si
31	García Luengo. Nemesio	V	56	C	—	Agricultor	Si
32	García Martín. Antonio	V	58	C	—	Obrero	Si
33	García Marugán. Florencio	V	46	C	—	Agricultor	Si
34	García Marugán. Olegario	V	42	C	—	Idem	Si
35	García Sanz. Eustaquio	V	78	C	—	Idem	Si
36	García Sanz. Juan	V	50	C	—	Obrero	Si
37	García Bartolomé. Eladia	M	42	V	—	Molinera	Si
38	Gómez Bartolomé. Luis	V	57	C	—	Pescadero	Si
39	Gómez Bartolomé. Marcelino	V	61	V	—	Obrero	Si
40	Gómez Díez. Mariano	V	66	C	—	Agricultor	Si
41	Gómez Domingo. Andrés	V	67	C	—	Obrero	Si
42	Gómez García. Andrés	V	61	C	—	Panadero	Si
43	Gómez García. Germán	V	54	C	—	Obrero	Si
44	Gómez García. Julián	V	59	C	—	Agricultor	No
45	Gómez García. Santiago	V	53	C	—	Idem	Si

Número	APELLIDOS Y NOMBRE del Elector	SEXO (V) (M)	EDAD Años cumplidos en 1945	ESTADO Civil — S. C. V.	DOMICILIO (Entidad) (Calle y número)	PROFESION	INSTRUCCION
46	Gómez Gómez. Enrique	V	43	C	Moraleja de Coca	Agricultor	Si
47	Gómez López. Pablo	V	69	V	—	Idem	Si
48	Gómez Llorente. Príscilo	V	27	C	—	Idem	Si
49	Gómez Merino. Cecilio	V	30	C	—	Guarda	Si
50	González Gómez. Marcelino	V	45	C	—	Obrero	Si
51	González González. Odosio	V	49	C	—	Industrial	Si
52	González Marinero. Plácida	M	65	C	—	Sus labores	Si
53	González Rubert. Daniel	V	46	C	—	Panadero	Si
54	Herranz Herrero. Francisco	V	42	C	—	Pastor	Si
55	Herrero Canora. Angel	V	30	C	—	Agricultor	Si
56	Herrero Herranz. Nicolás	V	53	C	—	Maestro	Si
57	Herrero Sánchez. Luis	V	32	C	—	Agricultor	Si
58	Herrero Tinaquero. Ricardo	V	62	C	—	Idem	Si
59	Lara Lara. Amalia	M	36	S	—	Maestra	Si
60	López Martín. Feliciano	V	36	C	—	Pastor	Si
61	Llorente García. Luis	V	47	C	—	Agricultor	Si
62	Martín Conde. Cándido	V	35	C	—	Idem	Si
63	Martín Conde. Félix	V	39	C	—	Idem	Si
64	Martín Conde. Francisco	V	37	C	—	Idem	Si
65	Martín García. José	V	70	C	—	Idem	Si
66	Martín García. Ramón	V	77	C	—	Idem	Si
67	Martín Martín. Elfidio	V	39	C	—	Idem	Si
68	Martín Martínez. Lucio	V	51	C	—	Obrero	Si
69	Martín Martínez. Lucio	V	56	C	—	Agricultor	Si
70	Martín Martínez. Santiago	V	45	C	—	Idem	No
71	Martínez Gómez. Juana	M	82	V	—	Sus labores	Si
72	Martínez Gómez. Melchor	V	63	C	—	Obrero	Si
73	Martínez Gómez. Pedro	V	67	C	—	Idem	Si
74	Martínez Gómez. Romualdo	V	78	V	—	Idem	Si
75	Martínez Llorente. Victoria	M	75	V	—	Sus labores	Si
76	Matilla Gómez. Luciano	V	48	C	—	Pastor	Si
77	Moreno García. Julio	V	67	C	—	Agricultor	Si
78	Moreno García. Nicasio	V	55	C	—	Idem	Si
79	Muñoz Alvarez. José	V	48	C	—	Barbero	Si
80	Muñoz Alvarez. Marcelo	V	37	C	—	Idem	Si
81	Muñoz Heredero. Cirilo	V	35	C	—	Agricultor	Si
82	Muñoz Heredero. Honorio	V	38	C	—	Idem	Si
83	Muñoz Heredero. Leónides	V	29	C	—	Idem	Si
84	Muñoz Velázquez. Gregorio	V	26	C	—	Barbero	Si
85	Nieto García. Agustín	V	58	V	—	Obrero	Si
86	Nieto García. Juan	V	70	V	—	Agricultor	Si
87	Palomo Bartolomé, Pedro	V	51	C	—	Industrial	Si
88	Pascual Miguelañez. Juana	M	65	V	—	Sus labores	Si
89	Prados Sanz. Emilio	V	65	V	—	Herrero	Si
90	Rico Muñoz. Augusto	V	27	C	—	Secretario	Si
91	Rodríguez Moslares. Angel	V	35	S	—	Médico	Si
92	Rueda Casado. Fernándo	V	35	C	—	Agricultor	Si
93	Rueda Casado. Leopoldo	V	39	C	—	Idem	Si
94	Sacristán Plaza. Justo	V	65	V	—	Obrero	Si
95	Saez Rogero. Eulogio	V	51	V	—	Industrial	Si
96	Sanz Carrión. Manuel	V	55	C	—	Resinero	Si
97	Sanz González. Ambrosio	V	53	C	—	Obrero	Si
98	Sabrino García. Alejo	V	43	C	—	Agricultor	Si
99	Sobrino García. Miguel	V	46	C	—	Idem	Si
100	Sobrino García. Victoriano	V	44	C	—	Idem	Si
101	Triviño Barradas. Antonia	M	79	V	—	Sus labores	Si
102	Triviño Barradas. Laura	M	58	V	—	Idem	Si
103	Velasco Cabrero. Leopoldo	V	37	C	—	Obrero	Si
104	Velasco Gómez. Juana	M	70	V	—	Sus labores	Si
105	Velasco Yubero. Eleuterio	V	46	C	—	Industrial	Si
106	Velazquez Sanz. Bernabea	M	63	V	—	Sus labores	Si
107	Velazquez Sanz. Gregoria	M	78	V	—	Idem	Si
108	Yubero Calvo. Eusebio	V	37	C	—	Obrero	No
109	Yubero Calvo. Rufina	M	51	V	—	Sus labores	No
110	Yubero Yubero. Mauricio	V	71	C	—	Obrero	Si

Certifico: *Que la presente lista es la definitiva de electores, formada según Decreto de la Presidencia de 29 de Septiembre de 1945.—Segovia, 26 de Enero de 1946.*

V.º B.º:

El Presidente de la Junta Provincial del Censo Electoral,

Félix García Huerta

El Jefe Provincial de Estadística,

Ricardo Palomo

MINISTERIO DE TRABAJO — DIRECCION GENERAL DE ESTADISTICA

Censo Electoral de 1945

PROVINCIA DE SEGOVIA — Municipio de MORALEJA DE CUELLAR

Distrito único.—Sección única.

Lista definitiva de electores

Número	APELLIDOS Y NOMBRE del Elector	SEXO (V) (M)	EDAD Años cumplidos en 1945	ESTADO Civil — S. C. V.	DOMICILIO (Entidad) (Calle y número)	PROFESION	INSTRUCCION
1	Acebes Melero. Gonzalo	V	75	V	Moraleja de Cuéllar	Labrador	Si
2	Acebes Sanz. Julio	V	38	C	—	Industrial	Si
3	Acebes Sanz. María	M	52	V	—	Sus labores	Si
4	Arranz Bayón. Anastasio	V	59	C	—	Jornalero	Si
5	Arranz Bayón. Francisco	V	82	V	—	Labrador	Si
6	Arranz Cantalejo. Francisco	V	51	C	—	Idem	Si
7	Arranz Cantalejo. Hilario	V	35	C	—	Jornalero	Si
8	Arranz Gil. Juan	V	51	C	—	Panadero	Si
9	Arranz Palomero. Pedro	V	57	C	—	Industrial	Si
10	Arranz Sanz. Valentín	V	55	V	—	Labrador	Si
11	Ballesteros Cáceres. Nicolás	V	44	C	—	Idem	Si
12	Bayón Bayón. Fidel	V	54	C	—	Idem	Si
13	Bayón Bayón. Francisco	V	39	C	—	Idem	Si
14	Bayón Bayón. Pablo	V	51	C	—	Idem	Si
15	Bayón Bayón. Valentín	V	75	C	—	Idem	Si
16	Bayón Dios. Esteban	V	39	C	—	Idem	Si
17	Bayón Dios. Mariano	V	39	C	—	Idem	Si
18	Bayón Dios. Segundo	V	40	S	—	Jornalero	Si
19	Bayón Hernando. Isidoro	V	28	C	—	Industriál	Si
20	Bayón Melero. Simón	V	57	V	—	Idem	No
21	Bayón Muñoz. Dámaso	V	58	C	—	Labrador	Si
22	Benito Gómez. Mariano	V	55	V	—	Jornalero	No
23	Cáceres Cantalejo. Serafín	V	37	C	—	Labrador	Si
24	Cáceres Cantalejo. Teodoro	V	32	C	—	Idem	No
25	Cáceres Gómez. Valentín	V	43	C	—	Idem	Si
26	Cáceres Merino. Elena	M	59	C	—	Sus labores	Si
27	Cáceres Merino. Eusebio	V	53	C	—	Labrador	Si
28	Cáceres Merino. Máximo	V	47	C	—	Idem	Si
29	Cáceres Merino. Nicomedes	V	47	C	—	Idem	Si
30	Báceres Minguela. Cecilia	M	62	V	—	Sus labores	Si
31	Cáceres Minguela. Cipriano	V	68	C	—	Labrador	No
32	Cáceres Minguela. Mariano	V	64	C	—	Idem	Si
33	Cáceres Muñoz. Urbano	V	69	C	—	Idem	No
34	Cáceres Santos. Daniel	V	35	C	—	Idem	Si
35	Cal Dios. Ponciano	V	29	C	—	Jornalero	Si
36	Cantalejo Rodríguez. Felipe	V	62	C	—	Labrador	Si
37	Cid Bayón. Serapio	V	45	C	—	Industrial	Si
38	Cid Cáceres. Eugenio	V	58	C	—	Guarda	Si
39	Cid Cáceres. Hermenegildo	V	64	C	—	Labrador	No
40	Cid Cáceres. Mariano	V	72	C	—	Idem	Si
41	Dios Muñoz. Juana	M	65	V	—	Sus labores	No
42	Dios Pascual. Segundo	V	44	C	—	Labrador	Si
43	García Aragón. Basilio	V	33	C	—	Industrial	Si
44	García Llanos. Máximo	V	76	C	—	Idem	No
45	García Rodríguez. María	M	76	V	—	Sus labores	No

Número	APELLIDOS Y NOMBRE del Elector	SEXO (V) (M)	EDAD Años cumplidos en 1945	ESTADO Civil — S. C. V.	DOMICILIO (Entidad) (Calle y número)	PROFESION	INSTRUCCION
46	García Rodriguez. Mariano	V	41	C	Moraleja de Cuéllar	Jornalero	Si
47	García Vaquerizo. Mariano	V	72	C	—	Idem	Si
48	Gómez Arranz. Alejandro	V	64	C	—	Idem	No
49	Gómez Bayón. Canuta	M	67	V	—	Sus labores	No
50	Gómez Cantalejo. Anselmo	V	36	S	—	Jornalero	Si
51	Gómez Cantalejo. Tomás	V	53	C	—	Herrero	Si
52	Gómez Melero. Julián	V	51	C	—	Labrador	Si
53	Gozalo García. Aurelio	V	46	C	—	Idem	Si
54	Gozalo Santos. Abundio	V	38	C	—	Industrial	Si
55	Gozalo Santos. Felipe	V	35	C	—	Jornalero	No
56	Hernando Arranz. Ciriaca	M	71	V	—	Sus labores	Si
57	Hernando Benito. Francisco	V	53	C	—	Pastor	Si
58	Hernando Benito. Luis	V	30	C	—	Labrador	Si
59	Laguna Bayón. Anastasio	V	28	C	—	Jornalero	Si
60	Laguna Morales. Juan	V	69	V	—	Industrial	No
61	Martín Dios. Mariano	V	68	C	—	Jornalero	No
62	Martín Muñoz. Benedicto	V	58	C	—	Labrador	Si
63	Melero Bayón. Antolín	V	41	C	—	Industrial	Si
64	Melero Bayón. Jesús	V	72	C	—	Labrador	Si
65	Melero Hernando. Jacoba	M	64	V	—	Sus labores	No
66	Muñoz Acebes. Bartolomé	V	36	C	—	Labrador	Si
67	Muñoz Bayón. Demetrio	V	69	C	—	Industrial	Si
68	Muñoz Bayón. Julián	V	44	C	—	Labrador	Si
69	Muñoz Bayón. Mariano	V	33	C	—	Idem	Si
70	Muñoz Bayón. Segunda	M	80	V	—	Sus labores	No
71	Muñoz Remondo. Daniel	V	36	C	—	Industrial	Si
72	Muñoz Sanz. Pascual	V	62	V	—	Labrador	No
73	Muñoz Sanz. Ramón	V	69	V	—	Propietario	Si
74	Muñoz Valentín. Bartolomé	V	43	C	—	Labrador	Si
75	Muñoz Velasco. Laureano	V	58	C	—	Idem	Si
76	Muñoz Velasco. Mariano	V	44	C	—	Idem	Si
77	Peña Expósito. Angel	V	48	C	—	Industrial	Si
78	Ruano Ballesteros. Mariano	V	74	C	—	Jornalero	Si
79	Santa Cristina Expósito. Eusebio	V	39	C	—	Labrador	Si
80	Santos Cáceres. Arturo	V	36	C	—	Idem	Si
81	Santos Muñoz. Lorenzo	V	35	C	—	Idem	Si
82	Santos Muñoz. Feliciano	V	40	C	—	Idem	Si
83	Sanz Cáceres. Florentino	V	37	V	—	Idem	Si
84	Sanz García. Domingo	V	48	C	—	Idem	Si
85	Valentín Cid. Aurelio	V	39	C	—	Industrial	Si
86	Valentino Cid. Justino	V	27	C	—	Labrador	Si
87	Valentín Sanz. Cipriano	V	64	C	—	Idem	Si
88	Velasco Gómez. Justo	V	49	C	—	Jornalero	Si
89	Verdugo. García. Antonio	V	27	C	—	Idem	Si

Certifico: *Que la presente lista es la definitiva de electores, formada según Decreto de la Presidencia de 29 de Septiembre de 1945.—Segovia, 26 de Enero de 1946.*

V.º B.º:
El Presidente de la Junta Provincial del Censo Electoral
Félix García Huerta

El Jefe Provincial de Estadística,
Ricardo Palomo

MINISTERIO DE TRABAJO — DIRECCION GENERAL DE ESTADISTICA

Censo Electoral de 1945

PROVINCIA DE SEGOVIA — Municipio de MOZONCILLO

Distrito único.—Sección primera.

Lista definitiva de electores

Número	APELLIDOS Y NOMBRE del Elector	SEXO (V) (M)	EDAD Años cumplidos en 1945	ESTADO Civil — S. C. V.	DOMICILIO (Entidad) (Calle y número)	PROFESION	INSTRUCCIÓN
1	Acebes Antón. Amancio	V	26	C	Virgen, 6	Obrero	Si
2	Acebes Torrego. José	V	68	V	Cerco, 12	Agricultor	Si
3	Adrados Salinas. Basilia	M	76	V	Escobar, 3	Sus labores	Si
4	Agudo Gómez. Venancia	M	67	V	Puente, 16	Idem	Si
5	Alvarez Conde. Cipriano	V	73	C	Vega, 3	Agricultor	Si
6	Alvarez Díez. José	V	37	C	Virgen, 30	Obrero	Si
7	Alvarez Herranz. Agustín	V	36	C	P. Mayor, 9	Carnicero	Si
8	Alvarez Herranz. Honorato	V	41	C	Real, 10	Agricultor	Si
9	Alvarez Lázaro. Alejandro	V	48	S	Caño, 17	Idem	Si
10	Alvarez Lázaro. Emilio	V	33	C	Cerco, 16	Obrero	Si
11	Alvarez Lázaro. Primitivo	V	46	C	Caño, 21	Agricultor	Si
12	Andrés Sanz. Martín	V	46	V	P. Mayor	Industrial	Si
13	Antón Acebes. Emilio	V	59	C	Real, 4	Agricultor	Si
14	Antón Antón. Domingo	V	53	V	Cerco, 16	Obrero	Si
15	Antón Antón. Eusebio	V	66	V	Pinar, 26	Herrero	Si
16	Antón Arévalo. Jacinto	V	48	C	Vega, 7	Zapatero	Si
17	Antón Casado. Paula	M	58	V	Carracuéllar, 1	Sus labores	Si
18	Antón Frutos. Federico	V	56	C	Rodelga, 23	Agricultor	Si
19	Antón Gómez. Francisco	V	53	C	Caño, 1	Industrial	Si
20	Antón Postigo. Angel	V	38	C	Real, 2	Barbero	Si
21	Antón Postigo. Robustiano	V	46	C	Caño, 25	Idem	Si
22	Aparicio Alvarez. Argimiro	V	80	C	Pinar, 22	Alguacil	Si
23	Aparicio Jerónimo. Ursicinio	V	43	C	Caño, 29	Obrero	Si
24	Aragón Aragón. Feliciana	M	70	V	Pinar, 4	Sus labores	Si
25	Arandilla Astudillo. Antonio	V	59	C	Alamo, 12	Agricultor	Si
26	Arandilla Molino. José	V	28	C	Idem, 12	Idem	Si
27	Arribas Antón. Ezequiel	V	48	C	Idem, 2	Idem	Si
28	Arribas Antón. Orestes	V	38	C	Rodelga, 5	Idem	Si
29	Arribas Fuentes. Desiderio	V	45	C	Alamo, 4	Idem	Si
30	Arribas López. María	M	66	V	Vega, 1	Sus labores	Si
31	Arribas Montes. Casimiro	V	36	C	Escobar, 8	Carnicero	Si
32	Arribas Pablo. Lorenzo	V	68	C	Idem, 10	Obrero	No
33	Arribas Labrador. Pedro	V	47	C	Alamo, 7	Agricultor	Si
34	Arribas Santos. Félix	V	34	C	Pinar, 20	Idem	Si
35	Astudillo Herranz. Benjamín	V	50	C	Puente, 12	Idem	Si
36	Astudillo Herranz. Fermín	V	45	C	Caño, 23	Idem	Si
37	Ballestero Agudo. Juan	V	37	C	Idem, 5	Pastor	Si
38	Ballestero Herranz. Hipólito	V	76	C	Idem, 29	Obrero	Si
39	Ballestero Herrero. Casimiro	V	77	C	Pinar, 20	Agricultor	Si
40	Ballestero Herrero. Miguel	V	40	C	Caño, 31	Obrero	Si
41	Ballesteros Otero. Benigno	V	50	C	Rodelga, 17	Pastor	Si
42	Callejo Antón. Celedonio	V	45	C	Alamo, 8	Agricultor	Si
43	Cardiel Merino. Eugenio	V	57	C	Ancha, 6	Sastre	Si
44	Cardiel Merino. Leonardo	V	52	C	Idem, 3	Idem	Si
45	Cardiel Pascual. Narciso	V	44	C	Alamo, 13	Agricultor	Si

Número	APELLIDOS Y NOMBRE del Elector	SEXO (V) (M)	EDAD Años cumplidos en 1945	ESTADO Civil — S. C. V.	DOMICILIO (Entidad) (Calle y número)	PROFESION	Instrucción
46	Casado Lázaro. Maximina	M	75	V	Vega, 2	Sus labores	Si
47	Casas Borregón. Félix	V	39	S	Real, 20	Sacerdote	Si
48	Casas González. Elisa	M	46	V	Pinar, 60	Sus labores	Si
49	Conde Arandilla, Justino	V	56	V	Idem ,2	Agricultor	Si
50	Conde Bermejo. Julio	V	33	C	Ancha, 12	Idem	Si
51	Conde Casado. Alejandro	V	65	C	Escobar, 5	Idem	Si
52	Cristóbal Arranz. Modesto	V	45	C	P. Mayor, 6	Herrador	Si
53	Domingo Hijosa. Julio	V	33	C	Vega, 10	Obrero	Si
54	Domingo Santos. Lino	V	61	C	Rodelga, 25	Idem	Si
55	Domingo Santos. Marcos	V	56	C	Carracuéllar, 16	Idem	Si
56	Domingo Santos. Narciso	V	65	V	Idem , 18	Idem	Si
57	Enceta Escolar. Abita	M	52	V	Rodelga, 13	Sus labores	Si
58	Fernández Arribas. Eusebio	V	42	C	Caño, 13	Obrero	Si
59	Fernández Bermejo. Casto	V	39	C	Rodelga, 11	Agricultor	Si
60	Fernández Fernández. Baltasar	V	38	C	Real, 18	Idem	Si
61	Fernández Fernández. Tomás	V	43	C	Virgen, 13	Idem	Si
62	Fernández García. Simona	M	83	V	Caño, 10	Sus labores	Si
63	Fernández Salvador. Sócrates	V	51	C	Real. 16	Agricultor	Si
64	Flor Criado. Mariano	V	36	C	Iglesia, 9	Obrero	Si
65	Frutos Hijosa. Evaristo	V	66	C	Alamo, 9	Agricultor	Si
66	Fuentes Arévalo. Manuel	V	87	V	Idem , 13	Idem	Si
67	Fuentes Fuentes. Virilo	V	45	C	Ancha, 5	Idem	Si
68	García Bartolomé. Alejandro	V	37	C	Real, 1	Guardia Civil	Si
69	García García. Anastasio	V	45	C	Cerco, 5	Panadero	Si
70	García Gómez. Mariano	V	37	C	Caño, 7	Obrero	Si
71	García Torrego. Bautista	V	36	C	P. Mayor, 2	Industrial	Si
72	Gil Gómez. Ricardo	V	37	C	Pinar, 26	Obrero	Si
73	Gil Rodríguez. Emilia	M	62	V	Vega, 4	Sus labores	Si
74	Gómez Arribas. Basilio	V	63	V	Caño, 4	Obrero	Si
75	Gómez Arribas. María	M	60	V	Pinar, 10	Sus labores	Si
76	Gómez Arribas. Ricardo	V	69	C	Caño, 5	Obrero	Si
77	Gómez Ballestero. Bonifacio	V	38	C	Puente, 8	Idem	Si
78	Gómez Ballestero. Juan	V	41	C	Caño, 9	Industrial	Si
79	Gómez Gómez. Julián	V	30	C	Cerco, 8	Obrero	Si
80	Gómez Herranz. Víctor	V	41	C	Virgen, 12	Agricultor	Si
81	Gómez Hijosa. Andrés	V	68	C	Carracuéllar, 10	Idem	Si
82	Gómez López. Dámasa	M	69	V	Cerco. 4	Sus labores	Si
83	Gómez López. Mariano	V	66	V	Idem, 2	Obrero	Si
84	Gómez López. Siro	V	58	C	Idem, 6	Idem	Si
85	Gómez Rodríguez. Emilio	V	41	C	Escobar, 3	Albañil	Si
86	Gómez Valverde. Jerónimo	V	56	V	Iglesia, 3	Pastor	Si
87	González Herranz. Celestina	M	73	V	Alamo, 5	Sus labores	Si
88	González López. Pablo	V	47	C	Ancha, 4	Agricultor	Si
89	González Sanz. Josefa	M	66	V	Mayor, 2	Sus labores	Si
90	Gozalo Herranz. Hermenegildo	V	58	C	Virgen. 16	Industrial	Si
91	Herranz Alonso. Félix	V	62	C	Ancha, 2	Agricultor	Si
92	Herranz Alvarez. Adrián	V	59	C	Virgen, 18	Idem	Si
93	Herranz Astudillo. Hilario	V	38	C	Caño, 19	Idem	Si
94	Herranz Bermejo. Dionisio	V	53	C	Rodelga, 7	Idem	Si
95	Herranz Bermejo. Teófilo	V	45	C	Ancha, 5	Idem	Si
96	Herranz Delgado. Laurentino	V	27	S	Alamo, 3	Idem	Si
97	Herranz Domingo. Juan	V	59	C	Iglesia, 7	Obrero	Si
98	Herranz Domingo. Mariano	V	56	C	Virgen, 6	Idem	Si
99	Herranz Francisco. Agapito	V	66	V	Vega, 5	Agricultor	Si
100	Herranz Francisco. Felipe	V	64	C	Cerco, 12	Idem	Si
101	Herranz Gómez. Angel	V	26	C	Idem	Idem	Si
102	Herranz Herranz. Adolfo	V	41	C	Rodelga, 4	Obrero	Si
103	Herranz Herranz. Amador	V	33	C	Carracuéllar, 3	Agricultor	Si
104	Herranz Herranz. Polonio	V	85	V	Alamo, 10	Impedido	Si
105	Herranz Herranz. Rafael	V	67	V	Virgen, 27	Agricultor	Si
106	Herranz Herrero. Juan	V	40	C	Real, 8	Chófer	Si
107	Herranz. Herrero. Pedro	V	26	C	Vega, 5	Agricultor	Si
108	Herranz Romano. Pablo	V	65	C	Carracuéllar, 4	Obrero	Si
109	Herranz Salvador. Cesáreo	V	41	S	Cerco, 3	Agricultor	Si
110	Herranz Salvador. Horacio	V	34	C	Ancha, 7	Idem	Si

Número	APELLIDOS Y NOMBRE del Elector	SEXO (V) (M)	EDAD Años cumplidos en 1945	ESTADO Civil — S. C. V.	DOMICILIO (Entidad) (Calle y número)	PROFESION	INSTRUCCION
111	Herrero García, Jesús	V	39	C	Virgen, 20	Obrero	Si
112	Herrero Pérez, Vicente	V	50	C	Rodelga, 19	Carnicero	Si
113	Herrero Sanz, Macario	V	57	C	Fuente, 6	Obrero	No
114	Herrero Valverde, Leonardo	V	76	V	Caño, 15	Idem	Si
115	Higuera Pascual, Juan	V	67	C	Escobar, 1	Agricultor	Si
116	Higuera Pascual, Venancio	V	64	C	Vega, 8	Idem	Si
117	Hijosa Alvarez, Julio	V	60	C	Caño, 18	Cestero	Si
118	Lázaro Alvarez, Herminio	V	43	C	Ancha, 9	Agricultor	Si
119	Lázaro Bravo, Crispiniano	V	74	V	Idem, 11	Idem	Si
120	Lázaro Bravo, Fructuoso	V	63	V	Idem, 7	Industrial	Si
121	López Callejo, Juan	V	38	C	Real, 6	Agricultor	Si
122	López Frías, Celestino	V	37	C	Virgen, 24	Obrero	Si
123	López García, Ruperto	V	56	C	Pinar, 8	Idem	Si
124	López Gómez, Inocencio	V	38	C	Carracuéllar, 7	Idem	Si
125	López Gómez, Manuel	V	36	V	Iglesia, 1	Idem	Si
126	López Salvador, Claudio	V	73	V	Real, 6	Agricultor	Si
127	Mardomingo Galindo, Zoilo	V	51	C	Ancha, 1	Industrial	Si
128	Martín Arranz, Leoncio	V	61	C	Pinar, 13	Obrero	Si
129	Martín Domingo, Eloy	V	24	C	Iglesia, 1	Idem	Si
130	Martín Garzón, Juan	V	47	C	Real, 1	Guardia civil	Si
131	Martín Hidalgo, Eleuteria	M	71	V	Rodelga, 10	Sus labores	Si
132	Martín Pozo, Ildefonso	V	50	C	Rodelga, 8	Obrero	Si
133	Martín Pozo, Justino	V	53	C	Iglesia, 1	Impedido	Si
134	Martín Pozo, Luciano	V	48	C	Carracuéllar, 5	Obrero	Si
135	Mauro Adrados, Jacinto	V	44	C	Idem, 16	Idem	Si
136	Mauro Adrados, Nicolás	V	42	C	Pinar, 4	Idem	Si
137	Merino Alvarez, Benedicto	V	33	C	Alamo, 7	Agricultor	Si
138	Merino Arribas, Alejandro	V	66	V	Virgen, 32	Idem	Si
139	Merino Arribas, José	V	62	C	Puente, 2	Idem	Si
140	Merino Arribas, Juan	V	74	C	Ancha, 12	Idem	Si
141	Merino Bermejo, Cipriano	V	36	C	Iglesia, 1	Idem	Si
142	Merino Castro, Florencio	V	31	C	Rodelga, 27	Idem	Si
143	Merino Mardomingo, Epifanio	V	33	C	Ancha, 12	Idem	Si
144	Merino Minguela, Pedro	V	37	C	Vega, 4	Obrero	Si
145	Merino Monjas, Braulio	V	53	C	Alamo, 10	Agricultor	Si
146	Migueláñez Encinas, Anacleto	V	34	C	Carracuéllar, 8	Impedido	Si
147	Migueláñez Herranz, Norberto	V	75	V	Caño, 25	Obrero	Si
148	Migueláñez Herrero, Agapito	V	39	C	Idem, 27	Idem	Si
149	Migueláñez Herrero, Julián	V	42	S	Idem, 27	Idem	Si
150	Monjas Huertas, Victoriana	M	76	V	Carracuéllar, 8	Sus labores	Si
151	Moreno Fernández, Emilio	V	38	C	Caño, 15	Obrero	Si
152	Muñoz Acosta, Justo	V	46	C	Carracuéllar, 22	Idem	Si
153	Olalla Pérez, Mariano	V	33	C	Idem, 14	Farmacéutico	Si
154	Olmos Garrido, Anastasio	V	65	C	Real, 12	Industrial	Si
155	Palomo López, Ricardo	V	42	C	Salinero, 4	Secretario	Si
156	Pascual Arribas, Amancio	V	44	C	Virgen, 10	Carretero	Si
157	Pascual Domingo, Benjamín	V	41	C	Rodelga, 14	Obrero	Si
158	Pascual Martín, Celestino	V	39	C	Iglesia, 17	Panadero	Si
159	Pascual Torrego, Angel	V	48	C	Carracuéllar, 8	Comerciante	Si
160	Pascual Torrego, Julián	V	38	C	Vega, 12	Obrero	Si
161	Pedriza Aragón, Francisco	V	38	C	Cerco, 1	Idem	Si
162	Pedro Martín, Pascual	V	31	C	Real, 1	Guardia civil	Si
163	Pérez Ugena, Virgilia	M	63	V	Carracuéllar, 14	Sus labores	Si
164	Pérez Velasco, Juana	M	83	V	Rodelga, 21	Idem	Si
165	Postigo Arribas, Petronilo	V	44	C	Virgen, 8	Agricultor	Si
166	Postigo Casado, Antonio	V	83	C	Caño, 11	Impedido	Si
167	Pozo Herranz, Francisco	V	49	C	Carracuéllar, 9	Obrero	Si
168	Pozo Herranz, Valentín	V	45	C	Rodelga, 21	Idem	No
169	Pozo Martín, Cesárea	M	36	V	Carracuéllar, 7	Sus labores	No
170	Rodríguez Antón, Rolindes	M	57	V	Pinar, 11	Idem	Si
171	Romano Migueláñez, Francisco	V	46	C	Idem, 26	Obrero	Si
172	Rosa Herranz, Cayetano	V	48	C	Idem, 3	Agricultor	Si
173	Ruiz Ruano, Rafaela	M	56	S	Puente, 10	Sus labores	Si
174	San Frutos Bernardo, León	V	77	V	Pinar, 6	Impedido	No
175	San Juan Tejedor, Mariano	V	45	C	Virgen, 2	Zapatero	Si

Número	APELLIDOS Y NOMBRE del Elector	SEXO (V) (M)	EDAD Años cumplidos en 1945	ESTADO Civil — S. C. V.	DOMICILIO (Entidad) (Calle y número)	PROFESION	Instrucción
176	Santos Callejo. Gerardo	V	53	C	Rodelga, 23	Agricultor	Si
177	Santos Frutos. Dimas	V	34	C	Escobar, 2	Idem	Si
178	Santos Herranz. Cirila	M	67	V	Alamo, 1	Sus labores	Si
179	Santos Migueláñez. Teodoro	V	50	C	Pinar, 9	Albañil	Si
180	Santos Valverde. Tiburcio	V	39	C	Caño, 14	Pastor	Si
181	Torrego Mardomingo. Andrea	M	71	V	Vega, 12	Sus labores	Si
182	Torrego Mardomingo. Casimira	M	65	V	P. Mayor, 9	Idem	Si
183	Torrego Vega. Julia	M	70	V	Carracuéllar, 12	Idem	Si
184	Valverde Aparicio. Felipa	M	69	V	Caño, 14	Idem	Si
185	Valverde Gómez. Francisco	V	42	C	P. Mayor, 4	Industrial	Si
186	Valverde López. Juan	V	46	C	Pinar, 24	Zapatero	Si
187	Valle Sanz. Valentín	V	32	C	Real, 1	Guardia civil	Si
188	Villagrá Blas. Juan	V	46	C	Idem	Idem	Si
189	Yubero García. Cipriano	V	57	V	Iglesia, 3	Sacristán	Si
190	Yubero G rcía. Isaías	V	44	C	Puente, 14	Agricultor	Si

Certifico: *Que la presente lista es la definitiva de electores, formada según Decreto de la Presidencia de 29 de Septiembre de 1945.—Segovia, 26 de Enero de 1946.*

V.º B.º:
El Presidente de la Junta Provincial del Censo Electoral
Félix García Huerta

El Jefe Provincial de Estadística,
Ricardo Palomo

MINISTERIO DE TRABAJO — DIRECCION GENERAL DE ESTADISTICA

Censo Electoral de 1945

PROVINCIA DE SEGOVIA — Municipio de MOZONCILLO

Distrito único.—Sección segunda.

Lista definitiva de electores

Número	APELLIDOS Y NOMBRE del Elector	SEXO (V) (M)	EDAD Años cumplidos en 1945	ESTADO Civil — S. C. V.	DOMICILIO (Entidad) (Calle y número)	PROFESION	INSTRUCCIÓN
1	Acebes Antón. Antonio	V	24	C	Humilladero, 9	Obrero	Si
2	Acebes Torrego. Estanislao	V	69	C	Carbonero, 9	Agricultor	Si
3	Adrados Gilsanz. Florentino	V	67	C	Salineros, 10	Guarnicionero	Si
4	Adrados Yubero. Juan	V	36	C	Ronda, 32	Idem	Si
5	Alvarez Antón. Sergio	V	50	V	Idem , 13	Obrero	Si
6	Alvarez Díez. Anastasio	V	34	C	Sonsoto, 1	Idem	No
7	Alvarez Lázaro. Bienvenido	V	39	C	Segovia, 11	Idem	Si
8	Antón Frutos. Bernardo	V	49	C	Huerto, 8	Agricultor	Si
9	Antón Frutos. Pablo	V	60	C	Arenales, 11	Idem	Si
10	Antón Gómez. María	M	75	V	Ronda, 13	Sus labores	No
11	Antón Gómez. Tomás	V	38	C	Carbonero, 14	Herrero	Si
12	Antón López. Fulgencia	M	55	V	Ronda, 26	Sus labores	Si
13	Antón Postigo. Crispín	V	45	C	Carbonero, 11	Barbero	Si
14	Aparicio Alvarez Clemente	V	35	C	Segovia, 14	Obrero	Si
15	Aparicio Alvarez. Pablo	V	46	C	Segovia, 14 D	Agricultor	Si
16	Aparicio Illanas. Margarita	M	75	V	Humilladero, 12	Sus labores	Si
17	Aparicio Jerónimo. Emiliano	V	33	C	Idem , 13	Obrero	Si
18	Aparicio Jerónimo. Gregorio	V	37	C	Sonsoto, 6	Idem	Si
19	Arandilla Astudillo. Pedro	V	50	V	Huerta, 2	Agricultor	Si
20	Arribas Antón. Mariano	V	44	C	Ronda, 21	Idem	Si
21	Arribas Frutos. Robustiana	M	72	V	Sonsoto, 8	Sus labores	No
22	Arribas Fuentes. Tarsila	M	53	V	Huerto, 1	Idem	Si
23	Arribas Herranz. Juan	V	80	V	Segovia, 15	Impedido	Si
24	Arribas Herranz. Martiniano	V	39	C	Huerto, 9	Agricultor	Si
25	Arribas Herranz. Robustiano	V	66	C	Arenales, 2	Idem	Si
26	Arribas López. Melchor	V	57	C	Carbonero, 24	Idem	Si
27	Arribas Montes. Daniel	V	40	C	Matadero, 10	Carnicero	Si
28	Arribas Salvador. Justo	V	59	C	Ronda, 48	Agricultor	Si
29	Arribas Salvador. Luciano	V	45	C	Salineros, 6	Idem	Si
30	Arribas Salvador. Tomás	V	51	C	Ronda, 38	Idem	Si
31	Arribas Santos. Santiago	V	44	C	Sonsoto, 28	Idem	Si
32	Arribas Santos. Simón	V	79	V	Segovia, 30	Idem	Si
33	Astudillo Herranz. Lorenza	M	80	V	Ronda, 20	Impedida	Si
34	Astudillo Merino. Juan	V	59	C	Salineros, 2	Agricultor	Si
35	Astudillo Merino. Luis	V	29	C	Idem	Idem	Si
36	Ballestero Agudo. Felipe	V	48	V	Humilladero, 24	Obrero	Si
37	Ballestero Gómez. Anacleto	V	67	C	Idem , 5	Idem	Si
38	Ballestero Herranz. Felipa	M	85	V	Ronda, 16	Sus labores	Si
39	Ballestero Herranz. Máximo	V	82	V	Segovia, 24	Obrero	No
40	Barberá Vicente. José	V	55	C	Eras, 5	Contratista	Si
41	Bermejo Bernabé. Antonio	V	76	V	Calvario, 1	Agricultor	Si
42	Bermejo Fernández. Angel	V	47	C	Huerto, 11	Idem	Si
43	Bermejo Fernández. Manuel	V	44	C	Ancha, 11	Idem	Si
44	Bermejo Herrero. Luis	V	50	C	Rincón, 1	Obrero	Si
45	Callejo Antón. Castor	V	52	C	Segovia, 30	Agricultor	Si

Número	APELLIDOS Y NOMBRE del Elector	SEXO (V) (M)	EDAD Años cumplidos en 1945	ESTADO Civil — S. C. V.	DOMICILIO (Entidad) (Calle y número)	PROFESION	INSTRUCCION
46	Callejo Santos. Agapito	V	51	C	Eras, 7	Agricultor	Si
47	Callejo Santos. Ezequiel	V	53	C	Ronda, 10	Industrial	Si
48	Callejo Santos. Nicanora	M	72	V	Calvario, 3	Sus labores	Si
49	Callejo Santos. Plácido	V	56	C	Artillero, 9	Agricultor	Si
50	Callejo Santos. Simón	V	40	C	Sonsoto, 28	Obrero	Si
51	Cardiel Merino. Hermenegildo	V	49	C	Ronda, 3	Sastre	Si
52	Casado Encinas. Cecilia	M	86	V	Idem, 50	Sus labores	Si
53	Casado Lázaro. Antonio	V	37	C	Carbonero, 10	Carnicero	Si
54	Casado Lázaro. Felipe	V	40	C	Ronda, 17	Agricultor	Si
55	Casado Migueláñez. Eugenio	V	41	C	Huerto, 5	Idem	Si
56	Casado Migueláñez. Pablo	V	55	C	Carbonero, 25	Idem	Si
57	Casado Santos. Jesús	V	45	C	Idem, 17	Idem	Si
58	Casado Santos. Melitón	V	50	C	Ronda, 23	Idem	Si
59	Conde Alonso. Julián	V	26	C	Carbonero, 18	Idem	Si
60	Conde Alonso. Mateo	V	30	C	Idem	Idem	Si
61	Conde Arandilla. Dionisio	V	53	C	Matadero, 2	Idem	Si
62	Conde Arandilla. Virgilio	V	61	C	Carbonero, 18	Idem	Si
63	Conde Herranz. Bonifacio	V	39	C	Segovia, 7	Idem	Si
64	Diez Herranz. María	M	60	V	Sonsoto, 6	Sus labores	No
65	Domingo Acebes. José	V	32	C	Carbonero, 30	Obrero	Si
66	Domingo Santos. Alejandro	V	31	C	Sonsoto, 12	Idem	Si
67	Domingo Santos. Vicente	V	34	C	Ronda, 28	Pastor	Si
68	Encinas Sanz. Enrique	V	53	C	Humilladero, 6	Obrero	Si
69	Fernández Bermejo. Francisco	V	39	C	Carbonero, 22	Industrial	Si
70	Fernández Bermejo. Juan	V	87	C	Ronda, 22	Idem	Si
71	Fernández Cristóbal. Adriano	V	67	V	Carbonero, 22	Idem	Si
72	Fernández Fernández. Bonifacio	V	49	C	Idem, 4	Agricultor	Si
73	Fernández Orduña. Laudelina	M	60	S	Matadero, 3	Maestra	Si
74	Fernández Valverde. Florencio	V	65	C	Humilladero, 2	Agricultor	Si
75	Fonseca Cabañas. Félix	V	53	V	Segovia, 1	Maestro nacional	Si
76	Frías Ventura. Juana	M	73	V	Humilladero, 20	Sus labores	No
77	Frutos Antón. Andrés	V	54	C	Calvario, 3	Agricultor	Si
78	Frutos Herranz. Buenaventura	V	60	C	Segovia, 16 D.	Idem	Si
79	Frutos Hijosa. Juan Pablo	V	61	V	Artillero, 9	Idem	Si
80	Fuentes Arandilla. Manuel	V	51	C	Segovia, 2	Idem	Si
81	Fuentes Fuentes. Justo	V	50	C	Matadero, 5	Maestro Nacional	Si
82	Fuentes Herranz. Gerardo	V	42	C	Segovia, 32	Agricultor	Si
83	Fuentes Herranz. Josafat	V	46	C	Idem, 8	Industrial	Si
84	García Antón. Félix	V	67	V	Idem, 13	Obrero	Si
85	García Casado. Leopoldo	V	44	C	Huerto, 3	Agricultor	Si
86	García Gómez. Fausto	V	31	C	Calvario, 2	Obrero	Si
87	García Manso. Benigno	V	31	C	Ronda, 4	Idem	Si
88	Gil Rodríguez. Juliana	M	71	V	Segovia, 9	Sus labores	Si
89	Gil Valle. Marcos	V	53	C	Idem, 17	Obrero	No
90	Gómez Arribas. Dominga	M	72	V	Humilladero, 22	Sus labores	Si
91	Gómez Arribas. Leocadio	V	43	C	Ronda, 42	Obrero	Si
92	Gómez Arribas. Mónica	M	75	V	Carbonero, 27	Sus labores	Si
93	Gómez Gil. Rufo	V	35	C	Humilladero, 18	Obrero	Si
94	Gómez Gómez. Abundio	V	29	C	Sonsoto, 32	Idem	Si
95	Gómez Gómez. Gonzalo	V	36	C	Arenales, 5	Idem	Si
96	Gómez Martín. Teógenes	M	38	S	Idem, 12	Sus labores	Si
97	Gómez Pascual. Antolín	V	52	C	Rincón, 9	Pastor	Si
98	Gómez Rodríguez. Anacleto	V	35	C	Segovia, 32	Obrero	Si
99	Gómez Rodríguez. Celestino	V	50	C	Huerto, 7	Agricultor	Si
100	Gómez Rodríguez. Mariano	V	42	C	Sonsoto, 34	Obrero	Si
101	Gómez Rodríguez. Prudencio	V	54	C	Ronda, 11	Agricultor	Si
102	Gómez Valverde. Claudio	V	64	V	Humilladero, 4	Obrero	Si
103	González Martín. Isidro	V	45	C	Idem, 8	Agricultor	Si
104	Hernansanz Perlado. Hilario	V	44	C	Arenales, 3	Idem	Si
105	Herranz Alonso. Gaspar	V	69	C	Idem, 7	Idem	Si
106	Herranz Alonso. Nazario	V	58	C	Segovia, 34	Idem	Si
107	Herranz Alvarez. Andrés	V	57	C	Idem, 18	Idem	Si
108	Herranz Antón. Francisco	V	32	C	Idem, 20	Idem	Si
109	Herranz Antón. Fructuoso	V	35	C	Ronda, 36	Idem	Si
110	Herranz Antón. Luis	V	31	C	Artillero, 6	Obrero	Si

Número	APELLIDOS Y NOMBRE del Elector	SEXO (V) (M)	EDAD Años cumplidos en 1945	ESTADO Civil — S. C. V.	DOMICILIO (Entidad) (Calle y número)	PROFESION	INSTRUCCION
111	Herranz Aparicio. Mateo	V	39	C	Humilladero, 12	Zapatero	Si
112	Herranz Astudillo. Alejandro	V	51	C	Calvario, 6	Agricultor	Si
113	Herranz Astudillo. Leonardo	V	44	C	Ronda, 20	Idem	Si
114	Herranz Astudillo. Lorenza	M	80	V	Idem	Impedida	Si
115	Herranz Ballesteros. Frutos	V	62	C	Segovia, 20	Industrial	Si
116	Herranz Bermejo. Nicasio	V	56	C	Sonsoto, 4	Agricultor	Si
117	Herranz Casado. Mariano	V	40	C	Carbonero, 2	Idem	Si
118	Herranz Conde. Benito	V	31	C	Segovia, 5	Idem	Si
119	Herranz Herranz. Casiana	M	75	V	Artillero, 1	Sus labores	Si
120	Herranz Herranz. Manuel	V	46	C	Carbonero, 24	Agricultor	Si
121	Herranz Herranz. Santiago	V	41	C	Arenales, 6	Idem	Si
122	Herranz Herranz. Sebastián	V	60	C	Carbonero, 26	Obrero	Si
123	Herranz Herrero. Tomás	V	42	C	Ronda, 6	Idem	Si
124	Herranz Ruano. Félix	V	27	C	Carbonero, 1	Idem	Si
125	Herranz Salvador. José	V	45	V	Ronda, 5	Agricultor	Si
126	Herranz Santos. Hipólito	V	40	C	Idem, 19	Idem	Si
127	Herranz Sanz. Angel	V	40	C	Humilladero, 8	Idem	Si
128	Herranz Sanz. Justo	V	38	C	Ronda, 23	Idem	Si
129	Herrero Herranz. Angel	V	53	C	Carbonero, 21	Idem	Si
130	Herrero Hijosa. Feliciano	V	57	C	Humilladero, 7	Idem	Si
131	Herrero Hijosa. Vicente	V	61	C	Sonsoto, 12	Pastor	Si
132	Herrero Migueláñez. Pedro	V	61	C	Carbonero, 28	Obrero	Si
133	Herrero Pérez. Carlota	M	58	V	Idem, 7	Sus labores	Si
134	Herrero Sanz. Julián	V	29	C	Humilladero, 6	Obrero	Si
135	Herrero Yubero. Alejandro	V	43	C	Arenales, 1	Agricultor	Si
136	Hijosa Alvarez. Leonardo	V	57	C	Segovia, 26	Cestero	Si
137	Hijosa Fernández. Marcelino	V	40	C	Ronda, 1	Idem	Si
138	Hijosa Pascual. Angela	M	65	V	Sonsoto, 32	Sus labores	Si
139	Hijosa Paz. Práxedes	M	46	V	Idem, 24	Idem	Si
140	Illanas Andrés. Anselmo	V	50	C	Segovia, 15	Agricultor	Si
141	Illanas Andrés. Crescencio	V	37	C	Sonsoto, 18	Obrero	Si
142	Illanas Andrés. Fortunato	V	44	C	Salineros, 12	Idem	Si
143	Illanas Andrés. Hermenegildo	V	53	C	Idem, 8	Albañil	Si
144	Illanas Andrés. Justino	V	41	C	Sonsoto, 16	Obrero	Si
145	Illanas Herranz. Marcos	V	59	C	Idem, 14	Agricultor	Si
146	Izquierdo Quintana. Antonio	V	37	C	Ronda, 5	Panadero	Si
147	Lázaro Bermejo. Alejo	V	43	C	Salineros, 1	Agricultor	Si
148	Lázaro Bravo. Felicitas	M	67	V	Ronda, 17	Sus labores	Si
149	Lázaro Torrego. Vicente	V	37	C	Carbonero, 6	Industrial	Si
150	Lomillos Vallejo. Juliana	M	43	V	Artillero, 3	Sus labores	Si
151	López Gómez. Hermenegildo	V	47	C	Humilladero, 16	Obrero	Si
152	López Salvador. Angel	V	57	C	Arenales, 10	Agricultor	Si
153	López Valverde. Cesáreo	V	41	C	Ronda, 12	Idem	Si
154	Manso Adrados. Germán	V	46	C	Idem, 40	Obrero	Si
155	Manso Adrados. Ignacio	V	26	C	Carbonero, 32	Idem	Si
156	Manso Adrados. Lázaro	V	34	C	Segovia, 22	Idem	Si
157	Manso Esteban. Juan	V	75	C	Carbonero, 32	Idem	Si
158	Martín Alonso. Martín	V	37	C	Ronda, 46	Veterinario	Si
159	Martín Arranz. Juan	V	49	C	Carbonero, 29	Carretero	Si
160	Martín Burgos. Fermín	V	58	C	Arenales, 4	Agricultor	Si
161	Merino Antón. Lucas	V	41	C	Idem, 5	Idem	Si
162	Merino Arandilla. Clemente	V	31	C	Ronda, 18	Idem	Si
163	Merino Arribas. Nicanor	V	52	C	Segovia, 10	Idem	Si
164	Merino Bermejo. Vitorio	V	27	C	Idem, 3	Idem	Si
165	Merino Herranz. Félix	V	58	C	Eras, 7	Idem	Si
166	Merino López. Emiliano	V	31	C	Arenales, 9	Idem	Si
167	Merino Mardomingo. Eugenio	V	38	C	Matadero, 8	Idem	Si
168	Merino Mardomingo. Francisco	V	49	C	Carbonero, 23	Idem	Si
169	Merino Mardomingo. Roque	V	45	C	Segovia, 16	Idem	Si
170	Merino Monjas. Federico	V	68	C	Ronda, 24	Idem	Si
171	Merino Monjas. Tomás	V	62	C	Segovia, 3	Idem	Si
172	Migueláñez Aparicio. Teodosio	V	45	C	Humilladero, 11	Obrero	Si
173	Monjas Huertas. Juliana	M	86	V	Segovia, 12	Sus labores	Si
174	Pablos Cubero. Mariano	V	74	C	Humilladero, 11	Obrero	Si
175	Pascual Fernández. Paula	M	84	V	Sonsoto, 32	Sus labores	Si

Número	APELLIDOS Y NOMBRE del Elector	SEXO (V) (M)	EDAD Años cumplidos en 1945	ESTADO Civil — S. C. V.	DOMICILIO (Entidad) (Calle y número)	PROFESION	INSTRUCCION
176	Pascual Lázaro. Gregorio.....	V	53	C	Artillero, 7.....	Agricultor.....	Si
177	Pascual Rincón. Vicente.....	V	73	V	Salinero, 4	Jubilado.....	Si
178	Pascual Valverde. Bonifacia.....	M	87	V	Rincon, 9	Sus labores	Si
179	Paz Gómez. Manuela	M	43	V	Idem , 1	Idem	Si
180	Paz Gómez. Matías.....	V	43	C	Sonsoto, 40	Pastor	Si
181	Paz Olmos. Teresa.....	M	78	V	Idem , 26	Sus labores	Si
182	Pedriza Aragón. Ticiano.....	V	43	C	Ronda, 3.....	Barbero.....	Si
183	Postigo Herranz. Fructuosa.....	M	59	V	Carbonero, 35	Sus labores	Si
184	Postigo Herranz. Pablo.....	V	57	C	Idem , 34.....	Agricultor	Si
185	Postigo Herranz. Rafaela	M	47	S	Idem , 34.....	Sus labores	Si
186	Postigo Herranz. Valeriano	V	64	C	Artillero, 10.....	Agricultor.....	Si
187	Postigo Herrero. Bonifacio	V	31	C	Sonsoto, 10	Obrero	Si
188	Postigo Jerónimo. Amalio	V	28	C	Arenales, 33.....	Idem	Si
189	Postigo Valverde. Pablo.....	V	80	V	Ronda, 54.....	Idem	Si
190	Pozo Martín. Juan.....	V	51	C	Humilladero, 9	Idem	Si
191	Pozo Ruiz. Felipe.....	V	26	C	Ronda, 42.....	Pastor.....	Si
192	Rodríguez Rojas. Luis.....	V	36	C	Segovia, 19	Médico	Si
193	Ruano Postigo. Bernardo.....	V	56	C	Sonsoto, 36	Pastor	Si
194	Ruano Postigo. Ignacio.....	V	54	V	Rincón, 7.....	Obrero	Si
195	Ruiz Gómez. Crispín	V	39	C	Humilladero, 14	Idem	Si
196	Ruiz Gómez. Lázaro.....	V	35	C	Idem , 32	Idem	Si
197	Salamanca Sanz. Francisca.....	M	49	V	Segovia, 6	Sus labores.....	Si
198	Salinas Agudo. Mariano.....	V	60	C	Cabonero, 5.....	Industrial	Si
199	San Juan Tejedor. Florentino.....	V	52	C	Ronda, 54.....	Zapatero.....	Si
200	Santos Ballesteros. Mariano.....	V	27	C	Idem , 30.....	Obrero	Si
201	Santos Callejo. Alejandro.....	V	62	C	Idem, 13.....	Albañil	Si
202	Santos Frutos. Dionisio	V	43	C	Carbonero, 3.....	Industrial.....	Si
203	Santos García. Prudencio.....	V	50	C	Idem, 12.....	Albañil	Si
204	Santos Gómez. Juan.....	V	31	C	Idem, 28.....	Idem	Si
205	Santos Valverde. Basilio.....	V	42	C	Calvario. 8.....	Obrero.....	Si
206	Santos Valverde. Pedro.....	V	43	C	Segovia, 36	Idem	Si
207	Sanz Fernández. Mariano	V	57	C	Rincón, 5.....	Pastor	Si
208	Sanz Medialdea. Evaristo	V	37	C	Ronda, 50.....	Agricultor.....	Si
209	Sanz Reprisco. Antonino	V	53	C	Calvario 5	Carpintero	Si
210	Tardón Otero. José.....	V	65	C	Ronda, 8.....	Obrero.....	Si
211	Tardón Sanz. Andrés.....	V	36	C	Idem, 9.....	Electricista.....	Si
212	Tardón Sanz. Faustino	V	42	C	Carbonero, 30.....	Obrero	Si
213	Torrego Higuera. Silvino.....	V	58	S	Idem, 36.....	Idem	Si
214	Torrego Martín. Juan	V	33	C	Salinero, 3.....	Carnicero.....	Si
215	Torrego Miguelañez. Nicomedes....	V	65	C	Rodelga, 5.....	Agricultor	Si
216	Torrego Oviedo. Santos.....	V	63	C	Rincón, 11	Obrero	No
217	Torrego Ruano. Timoteo	V	49	C	Ancha, 10.....	Molinero.....	Si
218	Valverde Antón. María	M	41	V	Carbonero, 28.....	Sus labores.....	Si
219	Valverde Aparicio. Francisco	V	77	C	Idem	Obrero	Si
220	Valverde Ballestero. Trinidad.....	V	43	C	Sonsoto, 38.....	Idem	Si
221	Valverde Gómez. Conrado.....	V	38	C	Rincón, 4.....	Idem	Si
222	Valverde Gómez. Desiderio.....	V	36	C	Segovia, 38.....	Idem	Si
223	Valverde Herranz. José.....	V	65	C	Sonsoto, 2.....	Agricultor	Si
224	Valverde Herranz Miguel	V	77	V	Idem, 24.....	Idem	Si
225	Valverde Salamanca. Isabel.....	M	79	V	Idem, ...	Sus labores.....	No
226	Valverde Salamanca. Teodoro	V	72	V	Humilladero, 14	Obrero.....	Si

Certifico: *Que la presente lista es la definitiva de electores, formada según Decreto de la Presidencia de 29 de Septiembre de 1945.— Segovia, 26 de Enero de 1946.*

V.º B.º:

El Presidente de la Junta Provincial del Censo Electoral,

Félix García Huerta

El Jefe Provincial de Estadística

Ricardo Palomo

MINISTERIO DE TRABAJO — DIRECCION GENERAL DE ESTADISTICA

Censo Electoral de 1945

PROVINCIA DE SEGOVIA — Municipio de MUÑOPEDRO

Distrito único.—Sección única.

Lista definitiva de electores

Número	APELLIDOS Y NOMBRE del Elector	SEXO (V) (M)	EDAD Años cumplidos en 1945	ESTADO Civil — S. C. V.	DOMICILIO (Entidad) (Calle y número)	PROFESION	INSTRUCCION
1	Agustín Moreno. Rafael	V	48	C	Muñopedro	Labrador	Si
2	Albornos Alcocer. Fructuoso	V	40	C	—	Obrero	Si
3	Albornos Alcocer. María	M	37	S	—	Sus labores	Si
4	Albornos Pintos. Basilio	V	60	C	—	Obrero	Si
5	Albornos Pintos. Eleuterio	V	40	C	—	Idem	Si
6	Almarza Almarza. León	V	54	C	Peromingo	Labrador	Si
7	Antón Pelaez. Marcos	V	49	C	Muñopedro	Herrero	Si
8	Aparicio Gómez. José	V	45	C	—	Obrero	Si
9	Aparicio Gómez. Luis	V	44	C	—	Albañil	Si
10	Aparicio López. Bernardo	V	43	C	—	Labrador	Si
11	Aparicio López. Isidoro	V	33	C	—	Obrero	Si
12	Aparicio Pintos. Antonino	V	41	C	—	Labrador	Si
13	Aparicio Pintos. Eustaquio	V	50	C	—	Idem	Si
14	Aparicio Rivilla. Fabriciano	V	27	C	—	Idem	Si
15	Aparicio Vecino. Isabel	M	79	V	—	Sus labores	Si
16	Aparicio Vecino. Pablo	V	71	C	—	Labrador	Si
17	Artiaga Gómez. Felipe	V	66	C	—	Idem	Si
18	Artiaga Gómez. Pedro	V	70	V	—	Idem	Si
19	Artiaga Patiño. Dionisio	V	35	C	—	Idem	Si
20	Barreno Torreño. Benjamín	V	54	V	Moñibas	Pastor	Si
21	Barreno Torreño. Nicolás	V	52	C	Muñopedro	Idem	Si
22	Barrio Hernando. Arsenio	V	33	C	—	Labrador	Si
23	Barrio Hernando. Cleto	V	42	C	—	Idem	Si
24	Blas Muñoz. Daniel	V	33	C	Acedos	Guarda	Si
25	Blas Ortega. Sotero	V	73	V	—	Pensionista	Si
26	Blasco Martín. Agustín	V	53	C	Muñopedro	Caminero	Si
27	Cabrero Andrés. Bonifacio	V	61	V	—	Labrador	Si
28	Cabrero Andrés. Remigio	V	65	C	—	Idem	Si
29	Cabrero Torres. Manuel	V	36	C	—	Idem	Si
30	Calle Cerro. Julián	V	51	C	—	Industrial	Si
31	Casado Iglesias. Félix	V	49	C	Moñibas	Guarda	Si
32	Cortés Román. Nicolás	V	35	C	Peromingo	Obrero	Si
33	Cuenca Muñoz. Agustín	V	44	C	Muñopedro	Idem	Si
34	Cuenca Muñoz. Mariano	V	45	C	Peromingo	Idem	Si
35	Esteban Maroto. Antonio	V	37	C	Muñopedro	Labrador	Si
36	Ferrer Grande. Juan	V	53	C	Peromingo	Obrero	Si
37	Gacimartín García. Honorio	V	55	C	—	Encargado	Si
38	Galán San Segundo. Germán	V	44	C	Muñopedro	Obrero	Si
39	Galán San Segundo. Juan	V	50	C	—	Idem	Si
40	García Gómez. Amancio	V	46	C	—	Pastor	Si
41	García Gómez. Benigno	V	42	C	—	Obrero	Si
42	García Gómez. Mariano	V	53	C	Caballero	Labrador	Si
43	García Gómez. Segundo	V	85	C	Muñopedro	Obrero	Si
44	García Hernando. Juan	V	41	C	—	Pastor	Si
45	García Maroto. Isabel	M	62	V	—	Sus labores	Si

Número	APELLIDOS Y NOMBRE del Elector	SEXO (V) (M)	EDAD Años cumplidos en 1945	ESTADO Civil — S. C. V.	DOMICILIO (Entidad) (Calle y número)	PROFESION	INSTRUCCION
46	García Martín. Lucilo	V	40	C	Peromingo	Obrero	Si
47	García Rubio. Albino	V	63	C	Muñopedro	Idem	Si
48	Gómez García. Daniel	V	65	C	—	Labrador	Si
49	Gómez García. Eugenio	V	68	C	—	Idem	Si
50	Gómez García. Hermógenes	V	59	C	—	Idem	Si
51	Gómez García. Timoteo	V	50	C	—	Idem	Si
52	Gómez Hernangómez. Marciala	M	75	V	—	Sus labores	Si
53	Gómez Marugán. Simitrio	V	30	C	—	Obrero	Si
54	Gómez Pérez. Victoriano	V	68	C	—	Médico	Si
55	González Moreno. Baltasar	V	33	C	—	Albañil	Si
56	González Moreno. Filemón	V	43	C	—	Obrero	Si
57	Grande Gordo. Inocente	V	47	C	Moñibas	Guarda	Si
58	Gutiérrez Giménez. Florencio	V	41	C	Muñopedro	Obrero	Si
59	Gutiérrez San Segundo. Francisco	V	30	C	—	Idem	Si
60	Hernando Muñoz. Felipe	V	32	C	—	Labrador	Si
61	Hernando Muñoz. Mariano	V	29	C	—	Idem	Si
62	Hernando Pescador. Cándido	V	51	C	—	Idem	Si
63	Hernando Pescador. Demetrio	V	47	C	—	Idem	Si
64	Hernando Rivilla. Roque	V	37	C	—	Idem	Si
65	Hernangómez Maroto. Segundino	V	63	C	—	Herrero	Si
66	Hernangómez Vecino. Pascual	V	36	C	—	Idem	Si
67	Herrero López. Restituto	V	69	C	Moñibas	Labrador	Si
68	Herrero Maroto. Esteban	V	43	C	—	Idem	Si
69	Jorge Ramiro. Tomasa	M	71	V	Muñopedro	Sus labores	Si
70	Labajos Martín. Pedro	V	65	V	Peromingo	Obrero	Si
71	León Cuadrado. José	V	45	C	—	Guarda	Si
72	Luna Artiaga. Luis	V	43	C	Muñopedro	Labrador	Si
73	Llorente Aparicio. Trinidad	V	58	C	Caballero	Idem	Si
74	Mañas García. Lorenzo	V	63	C	Muñopedro	Carpintero	Si
75	Mañas Silgado. Alfonso	V	40	C	—	Carretero	Si
76	Marías Silgado. Gregorio	V	34	C	—	Carpintero	Si
77	Maroto Jimeno. Marcelo	V	51	C	—	Cabrero	Si
78	Maroto Pintos. Miguel	V	52	C	—	Obrero	Si
79	Maroto Pintos. Primitivo	V	43	C	—	Idem	Si
80	Maroto Pintos. Venancio	V	53	C	—	Idem	Si
81	Martín López. Pedro	V	68	C	Acedos	Pensionista	Si
82	Martín Miguelsanz. Félix	V	58		Muñopedro	Pastor	Si
83	Martín Sánchez. Felipe	V	41	C	—	Obrero	Si
84	Marugan Palomo. Ezequiel	V	97	C	—	Labrador	Si
85	Marugán Pelaez. Babil	V	38	C	—	Idem	Si
86	Marugán Rubio. Pascual	V	40	C	—	Guarda	Si
87	Marugán Vecino. Atilano	V	36	C	—	Obrero	Si
88	Melendez Nuñez. Adolfo	V	46	C	Peromingo	Idem	Si
89	Melendez Nuñez. José	V	43	C	Muuñopedro	Idem	Si
90	Miguelsanz Velazquez. Feliciano	V	38	C	—	Labrador	Si
91	Miguelsanz Velázquez. Martín	V	36	C	—	Idem	Si
92	Miguelsanz Velázquez. Santos	V	31	C	—	Idem	Si
93	Montalvo Aparicio. Lorenzo	V	46	C	—	Obrero	Si
94	Montalvo Martín. Leandro	V	49	C	—	Labrador	Si
95	Montalvo Pintos. Florián	V	39	S	—	Obrero	Si
96	Monterrubio Rivilla. Restituto	V	61	C	—	Ganadero	Si
97	Muñoz Barrio. Justo	V	46	C	—	Labrador	Si
98	Muñoz Maroto. Melchor	V	34	C	—	Obrero	Si
99	Muñoz Miguelsanz. Gregorio	V	37	S	—	Labrador	Si
100	Nicolás Artiaga. Crispiniano	V	47	C	—	Idem	Si
101	Nuñez Martín. Benita	M	58	V	—	Sus labores	Si
102	Nuñez Martín. Consuelo	M	53	V	—	Idem	Si
103	Nuñez Martín. Victorio	V	62	C	—	Labrador	Si
104	Nuñez Rubio. Aureliano	V	37	C	—	Obrero	Si
105	Nuñez Rubio. Joaquín	V	35	C	—	Resinero	Si
106	Nuñez Rubio. Nilamón	V	31	C	—	Idem	Si
107	Patiño García. Raimundo	V	62	C	—	Obrero	Si
108	Patiño Maroto. Benito	V	34	C	—	Secretario	Si
109	Patiño Maroto. José	V	27	C	—	Obrero	Si
110	Patiño Rodriguez. Abraham	V	34	C	—	Labrador	Si

Número	APELLIDOS Y NOMBRE del Elector	SEXO (V) (M)	EDAD Años cumplidos en 1945	ESTADO Civil — S. C. V.	DOMICILIO (Entidad) (Calle y número)	PROFESION	INSTRUCCION
111	Patiño Rodriguez. Bernardo	V	41	C	Caballero	Labrador	Si
112	Patiño Rubio. Aurelio	V	25	C	Acedos'	Obrero	Si
113	Patiño Rubio. Pedro	V	31	C	Muñopedro	Idem	Si
114	Pescador Aparicio. Plácido	V	52	C	—	Industrial	Si
115	Pescador Maroto. Cirilo	V	43	C	—	Obrero	Si
116	Pescador Maroto. Nicolás	V	34	C	—	Idem	Si
117	Pescador Robledo. Manuel	V	61	C	—	Idem	Si
118	Pintos Aparicio. Juan	V	65	C	—	Guarda	Si
119	Pintos Aparicio. Miguel	V	68	V	—	Obrero	Si
120	Pintos Cabrero. Antolín	V	45	C	—	Idem	No
121	Pintos García. Jerónimo	V	72	V	—	Ganadero	Si
122	Pintos García. José	V	60	C	—	Labrador	Si
123	Pintos García. Manuel	V	77	V	—	Obrero	Si
124	Pintos Miguelsanz. Jerónimo	V	31	C	—	Idem	Si
125	Pintos Migelsanz. Prudencio	V	28	C	—	Ganadero	Si
126	Pintos Miguelsanz. Quintín	V	35	C	—	Idem	Si
127	Pintos Miguelsanz. Serapio	V	40	C	—	Idem	Si
128	Pintos Monterrubio. Alejandro	V	34	C	—	Labrador	Si
129	Pintos Muñoz. Basilia	M	70	V	—	Sus labores	Si
130	Pintos Robledo. Basilio	V	60	C	Acedos	Labrador	Si
131	Pintos Rubio. Honorato	V	29	C	Muñopedro	Idem	Si
132	Pozas Pérez. Elías	V	55	C	Moñibas	Pastor	Si
133	Prieto Sastre. Antonio	V	28	C	Muñopedro	Maestro Nacional	Si
134	Rivilla Barrio. Teodorico	V	35	C	—	Labrador	Si
135	Rivilla Pelaez. Pablo	V	57	C	—	Idem	Si
136	Rivilla Pelaez. Piedad	M	56	V	—	Sus labores	Si
137	Rivilla Rivilla. Presentación	M	67	V	—	Idem	Si
138	Rodrigo Muñoz. Agapito	V	29	C	—	Ganadero	Si
139	Rodrigo Muñoz. Fausto	V	46	C	—	Idem	Si
140	Rodrigo Muñoz. Manuel	V	56	C	—	Idem	Si
141	Rodríguez Almarza. Bonifacio	V	50	C	Peromingo	Pastor	Si
142	Rodríguez Frutos. Jesus	M	65	V	Muñopedro	Sus labores	Si
143	Rubio Asenjo. Rafael	V	58	C	—	Labrador	Si
144	Rubio Hernangómez. Pablo	V	28	C	—	Pastor	Si
145	Rubio Lucas. Manuel	V	62	C	—	Idem	Si
146	Rubio Lucas. Miguel	V	56	C	—	Idem	No
147	Rubio Llorente. Víctor	V	34	C	—	Obrero	Si
148	Rubio Pescador. Saturia	M	67	V	—	Sus labores	Si
149	Rubio Ramiro. Baltasar	V	50	C	—	Obrero	Si
150	Sánchez Hernando. Patrocinio	M	56	V	—	Sus labores	Si
151	Sánchez Hernando. Santos	V	50	C	—	Albañil	Si
152	Santos Brañas. Calixto	V	39	S	—	Sacerdote	Si
153	Sevillano Andrés. Angela	M	58	V	—	Sus labores	No
154	Silgado Callejo. Claudia	M	67	V	—	Idem	Si
155	Soblechero Sebastián. Isidoro	V	46	C	—	Labrador	Si
156	Soblechero Sebastián. Juan	V	49	C	—	Idem	Si
157	Torres Alonso. Marcelino	V	51	C	Peromingo	Obrero	Si
158	Torres García. Nicolasa	M	35	V	Muñopedro	Sus labores	Si
159	Torres Nuñez. Rosa	M	72	V	—	Idem	No
160	Vecino Barrio. Félix	V	44	C	—	Labrador	Si
161	Vecino Barrio. Rafael	V	56	C	—	Idem	Si
162	Velasco Gómez. Pilar	M	69	V	—	Sus labores	No
163	Velasco Miguelsanz. Raimundo	V	61	V	—	Labrador	Si
164	Velasco Muñoz. Esteban	V	42	C	—	Idem	Si
165	Velasco Torres. Eugenio	V	39	C	—	Obrero	Si
166	Velasco Torres. Vicente	V	35	C	—	Labrador	Si
167	Velasco Torres. Vidal	V	45	C	—	Obrero	Si
168	Velázquez Martín. Angela	M	63	V	—	Sus labores	Si

Certifico: *Que la presente lista es la definitiva de electores, formada según Decreto de la Presidencia de 29 de Septiembre de 1945.—Segovia, 26 de Enero de 1946.*

V.º B.º:
El Presidente de la Junta Provincial del Censo Electoral
Félix García Huerta

El Jefe Provincial de Estadística,
Ricardo Palomo

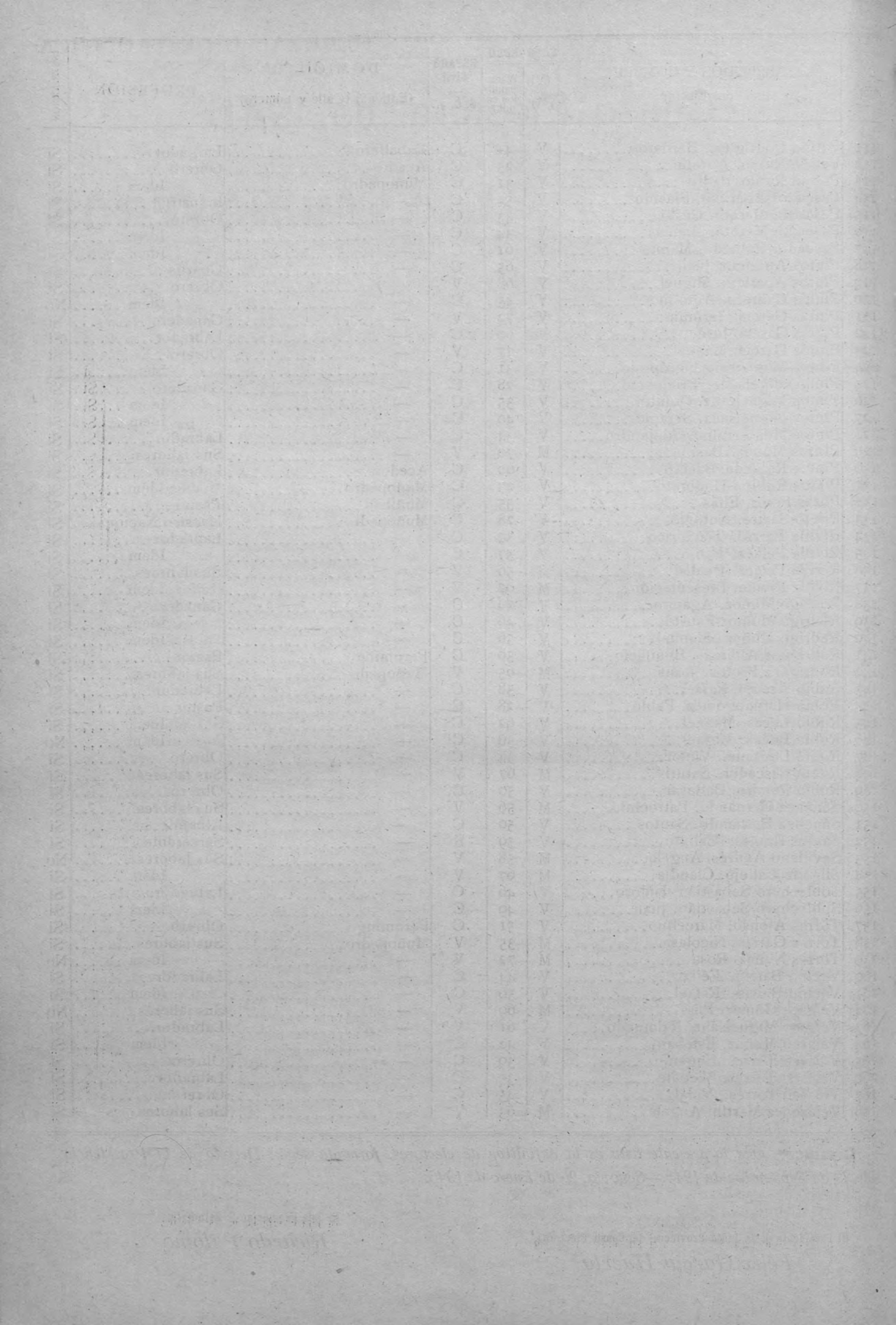

MINISTERIO DE TRABAJO — DIRECCION GENERAL DE ESTADISTICA

Censo Electoral de 1945

PROVINCIA DE SEGOVIA — Municipio de MUÑOVEROS

Distrito único.—Sección única.

Lista definitiva de electores

Número	APELLIDOS Y NOMBRE del Elector	SEXO (V) (M)	EDAD Años cumplidos en 1945	ESTADO Civil — S. C. V.	DOMICILIO (Entidad) (Calle y número)	PROFESION	INSTRUCCION
1	Adrados Beano. Fermín	V	41	C	Muñoveros	Médico	Si
2	Adrados Iglesias. Pedro	V	70	V	—	Propietario	Si
3	Alvaro Alvaro. Cayetano	V	59	C	—	Estanquero	Si
4	Alvaro Calvero. Luisa	M	83	V	—	Sus labores	Si
5	Alvaro Holgueras. Francisca	M	47	S	—	Idem	Si
6	Alvaro Holgueras. Juan	V	49	C	—	Agricultor	Si
7	Alvaro Peñas. Jacinto	V	45	C	—	Pastor	Si
8	Andrés Antón. Felipe	V	41	C	—	Jornalero A	Si
9	Andrés Ruiz. Alejandro	V	40	C	—	Industrial	Si
10	Antonio Domingo. Lucas	V	71	S	—	Subsidiado	Si
11	Antonio Matamala. Antonio	V	78	C	—	Agricultor	Si
12	Antonio Vírseda. Alejandro	V	45	C	—	Idem	Si
13	Arévalo Casado. Modesto	V	37	C	—	Idem	Si
14	Arribas Alvaro. Angel	V	43	C	—	Idem	Si
15	Borreguero Contreras. Basilia	M	56	V	—	Sus labores	Si
16	Borreguero Contreras. Celedonio	V	60	C	—	Agricultor	Si
17	Borreguero Contreras. Domingo	V	54	C	—	Idem	Si
18	Borreguero Leonor. Martín	V	32	C	—	Idem	Si
19	Borreguero Manrique. Eulogio	V	58	C	—	Idem	Si
20	Borreguero Otero. Antonio	V	54	C	—	Idem	Si
21	Borreguero Otero. Pío	V	48	C	—	Idem	Si
22	Burgueño Gómez. Bernardo	V	36	C	—	Idem	Si
23	Burgueño Martín. Felipe	V	68	V	—	Idem	Si
24	Burgueño Martín. Tomás	V	64	V	—	Idem	Si
25	Cabrero Martín. Bonifacio	V	72	V	—	Idem	Si
26	Cabrero Otero. Vicente	V	32	C	—	Idem	Si
27	Crespo Mardomingo. María	M	69	V	—	Sus labores	No
28	Cristóbal Borreguero. Alejandro	V	52	C	—	Agricultor	Si
29	Cristóbal Martín. Cruz	V	74	V	—	Idem	Si
30	Cuesta Burgueño. Rafaela	M	83	V	—	Sus labores	Si
31	Cuesta Díez. Julián	V	37	C	—	Carnicero	Si
32	Cuesta Díez. Nicolás	V	41	C	—	Industrial	Si
33	Cuesta Martín. Lucio	V	66	C	—	Agricultor	Si
34	Cuesta Sanz. Teodomiro	V	54	C	—	Idem	Si
35	Diego Arribas. Gabriel	V	72	C	—	Idem	Si
36	Diego García. Victoriano	V	42	C	—	Idem	Si
37	Díez Yubero. Francisco	V	51	C	—	Industrial	Si
38	Domingo Borreguero. Fuencisla	M	70	V	—	Sus labores	Si
39	Domínguez. Pozo. Dorotea	M	39	V	—	Idem	Si
40	Encinas Romano. Victorio	V	45	C	—	Albañil	Si
41	Esteban Martín. Agapito	V	29	C	—	Obrero agrícola	Si
42	Fernández Zamarro. Laureana	M	60	V	—	Sus labores	Si
43	Frías Sanz. Juan	V	29	C	—	Agricultor	Si
44	García Antonio. Simón	V	67	C	—	Subsidiado	Si
45	García García. Salvador	V	33	C	—	Agricultor	Si

Número	APELLIDOS Y NOMBRE del Elector	SEXO (V) (M)	EDAD Años cumplidos en 1945	ESTADO Civil — S. C. V.	DOMICILIO (Entidad) (Calle y número)	PROFESION	INSTRUCCION
46	García López. Dominico	V	61	C	Muñoveros	Subsidiado	Si
47	García López. Eulogio	V	75	C	—	Agricultor	Si
48	García Matamala. Cipriano	V	65	C	—	Idem	Si
49	García Matamala. Eulogio	V	74	C	—	Idem	Si
50	García Matamala. Ismael	V	45	C	—	Idem	Si
51	García Matamala. Victorio	V	62	C	—	Idem	Si
52	García Miguel. Benedicto	V	40	C	—	Jornalero	Si
53	García Polo. Luis	V	42	C	—	Agricultor	Si
54	Gil Borreguero. Antonio	V	55	C	—	Idem	Si
55	Gil García. Victoriano	V	71	C	—	Idem	Si
56	Gil Llorente. Dorotea	M	85	V	—	Sus labores	Si
57	Gil Martín. Román	V	60	C	—	Agricultor	Si
58	Gil Tapias. Gregorio	V	36	C	—	Propietario	Si
59	Gómez Alvarez. Mariano	V	39	C	—	Industrial	Si
60	Gómez Cristóbal. Manuela	M	72	V	—	Sus labores	Si
61	Gómez García. Juan	V	83	V	—	Subsidiado	Si
62	Gómez Miguel. Santiago	V	53	C	—	Carretero	Si
63	Gómez Sanz. Juan	V	45	C	—	Agricultor	Si
64	Gregoris García. Pascual	V	59	C	—	Idem	Si
65	Heredero Adrados. Venancio	V	69	C	—	Idem	Si
66	Heredero Antonio. Matias	V	33	C	—	Idem	Si
67	Hernanz Martín. Santiago	V	33	C	—	Idem	Si
68	Holgueras Cuesta. Patricio	V	54	C	—	Idem	Si
69	Leonar Martín. Faustino	V	63	C	—	Idem	Si
70	Leonar Martín. Mariano	V	31	C	—	Idem	Si
71	Lobo Alvaro. Gil	V	66	C	—	Alguacil	Si
72	Lobo Borreguero. Nicolás	V	27	C	—	Agricultor	Si
73	Lobo Renedo. Cruz	V	35	C	—	Obrero resinero	Si
74	López Cantalejo. Felipe	V	26	C	—	Jornalero	Si
75	Marcos Gómez José	V	61	C	—	Carpintero	Si
76	Martín Benito. Andrés	V	62	V	—	Agricultor	Si
77	Martín Blanco. Jerónimo	V	61	C	—	Idem	Si
78	Martín Cabrero. María Cruz	M	72	V	—	Sus labores	Si
79	Martín García. Lorenzo	V	27	C	—	Agricultor	Si
80	Martín Leonor. Domingo	V	70	C	—	Jubilado	Si
81	Martín Marcos. Florencio	V	42	C	—	Sastre	Si
82	Martín Marcos. Florentino	V	57	C	—	Idem	Si
83	Martín Martín. Casimira	M	79	V	—	Sus labores	Si
84	Martín Martín. Félix	V	33	C	—	Agricultor	Si
85	Martín Martín. Juana	M	76	V	—	Sus labores	Si
86	Martín Martín. Telesforo	V	74	C	—	Jubilado	Si
87	Martín Mínguez. Juliana	M	41	V	—	Sus labores	Si
88	Martín Monedero. Tomás	V	82	C	—	Agricultor	Si
89	Martín Sanz. Casimira	M	85	V	—	Sus labores	No
90	Martín Virseda. Pedro	V	36	C	—	Agricultor	Si
91	Martín Yagüe. Petra	M	66	V	—	Sus labores	Si
92	Matamala García. Forentino	V	36	C	—	Agricultor	Si
93	Matamala García. José	V	72	V	—	Idem	Si
94	Matarranz Herranz. Raimundo	V	63	C	—	Idem	Si
95	Matarranz Martín. María	M	83	V	—	Sus labores	No
96	Matesanz García. Manuel	V	54	C	—	Capataz forestal	Si
97	Medina Salinas. Esteban	V	55	C	—	Agricultor	Si
98	Mesonero Agueda. Eugenio	V	74	C	—	Subsidiado	Si
99	Miguel Cantalejo. Julián	V	42	C	—	Cartero	Si
100	Miguel Cantalejo. Marcos	V	31	C	—	Agricultor	Si
101	Miguel Zazo. Gregorio	V	77	C	—	Idem	Si
102	Mozo Orejana. Lamberto	V	50	C	—	Idem	Si
103	Mozo Orejana. Leoncio	V	72	C	—	Idem	Si
104	Orejana Alvaro Ildefonso	V	43	C	—	Jornalero A.	Si
105	Orejana Arévalo. Ambrosio	V	51	C	—	Agricultor	Si
106	Orejana Arévalo. Veridiano	V	42	C	—	Idem	Si
107	Orejana Arribas. Juan	V	84	V	—	Idem	Si
108	Orejana Matarranz. Angel	V	39	C	—	Idem	Si
109	Orejana Matarranz. Eusebio	V	42	C	—	Idem	Si
110	Orejana Matarranz. Gumersindo	V	47	C	—	Idem	Si

Número	APELLIDOS Y NOMBRE del Elector	SEXO (V) (M)	EDAD Años cumplidos en 1945	ESTADO Civil — S. C. V.	DOMICILIO (Entidad) (Calle y número)	PROFESION	INSTRUCCION
111	Otero Alvaro. Toribio	V	45	V	Muñoveros	Agricultor	Si
112	Otero Martín. Francisco	V	47	C	—	Jornalero A.	Si
113	Otero Martín. Victoriano	V	42	C	—	Guarda jurado	Si
114	Pedro Benito. Pedro	V	34	C	—	Carnicero	Si
115	Pérez San Germán. Jorge	V	51	C	—	Jornalero A.	No
116	Polo Matesanz. Emilia	M	61	V	—	Sus labores	Si
117	Polo Matesanz. Petra	M	74	V	—	Idem	Si
118	Real Callejo. Jesús	V	47	S	—	Sacerdote	Si
119	Ramírez Galindo. Felisa	M	80	V	—	Sus labores	Si
120	Rivera García. José	V	67	C	—	Industrial	Si
121	Rivera Velasco. Jacinto	V	37	C	—	Idem	Si
122	Robledo Romano. Félix	V	59	C	—	Agricultor	Si
123	Rodríguez Muñoz. Eulogio	V	53	C	—	Caminero Prov.	Si
124	Romano Miguel. Pascuala	M	80	V	—	Sus labores	Si
125	Sánchez García. David	V	67	V	—	Agricultor	Si
126	Sánchez Llorente. Segundo	V	32	C	—	Peón albañil	Si
127	Sánchez Vírseda. Cipriano	V	59	C	—	Agricultor	Si
128	San Juan Ruiz. Casimiro	V	49	C	—	Idem	Si
129	San Pablo. Alfonso	V	71	V	—	Subsidiado	Si
130	Santabárbara Andrés. Casiano	V	62	C	—	Agricultor	Si
131	Santa Elena Benito. Juan	V	37	C	—	Industrial	Si
132	Santamaría Magdalena. Eleuterio	V	71	C	—	Zapatero	Si
133	Santamaría Matesanz. Ciriaco	V	71	C	—	Subsidiado	Si
134	Santamaría Vírseda. Gregorio	V	38	C	—	Jornalero A	Si
135	Santos Alfonso. Francisco	V	40	C	—	Idem	Si
136	Santos Arribas. Juana	M	73	V	—	Sus labores	Si
137	Santos Domingo. Francisco	V	47	C	—	Agricultor	Si
138	Santos García. Elías	V	66	V	—	Idem	Si
139	Santos García. Marino	V	55	C	—	Idem	Si
140	Santos García. Sergio	V	69	V	—	Idem	Si
141	Santos Martín. Matías	V	38	C	—	Idem	Si
142	Santos Matarranz. Valentín	V	46	C	—	Idem	Si
143	Santos Muñoz. Jacinto	V	36	C	—	Pastor	Si
144	Santos Otero. Luis	V	35	V	—	Agricultor	Si
145	Santos Polo. Felipa	M	51	V	—	Sus labores	Si
146	Santos Polo. Mariano	V	43	C	—	Agricultor	Si
147	Sanz Alvaro. Roque	V	47	C	—	Herrero	Si
148	Sanz García. Lucía	M	76	V	—	Sus labores	Si
149	Sebastián Santos. Felipe	V	51	C	—	Agricultor	Si
150	Sebastián Santos. Valeriano	V	55	C	—	Idem	Si
151	Vírseda Domingo. Basilio	V	51	C	—	Idem	Si
152	Vírseda Santos. Venancia	M	79	V	—	Sus labores	Si

Certifico: *Que la presente lista es la definitiva de electores, formada según Decreto de la Presidencia de 29 de Septiembre de 1945.—Segovia, 26 de Enero de 1946.*

V.º B.º:
El Presidente de la Junta Provincial del Censo Electoral
Félix García Huerta

El Jefe Provincial de Estadística,
Ricardo Palomo

Número	APELLIDOS Y NOMBRE del Elector	SEXO (V) (M)	EDAD Años cumplidos en 1946	ESTADO Civil — S. C. V.	DOMICILIO (Entidad) (Calle y número)	PROFESION	Instrucción
111	Otero Alvaro, Toribio	V	45	V	Muñoveros	Agricultor	Sí
112	Otero Martín, Francisco	V	47	C	—	Jornalero A.	Sí
113	Otero Martín, Victoriano	V	42	C	—	Guarda jurado	Sí
114	Pedro Benito, Pedro	V	34	C	—	Carnicero	Sí
115	Pérez San Germán, Jorge	V	51	C	—	Jornalero A.	No
116	Polo Matesanz, Emilia	M	61	V	—	Sus labores	Sí
117	Polo Matesanz, Petra	M	74	V	—	Idem	Sí
118	Real Callejo, Jesús	V	47	S	—	Sacerdote	Sí
119	Ramírez Gallindo, Felisa	M	80	V	—	Sus labores	Sí
120	Rivera García, José	V	67	C	—	Industrial	Sí
121	Rivera Velasco, Jacinto	V	37	C	—	Idem	Sí
122	Robledo Romano, Félix	V	59	C	—	Agricultor	Sí
123	Rodríguez Muñoz, Eulogio	V	55	C	—	Caminero Prov.	Sí
124	Romano Miguel, Pascuala	M	80	V	—	Sus labores	Sí
125	Sánchez García, David	V	67	V	—	Agricultor	Sí
126	Sánchez Llorente, Segundo	V	32	C	—	Peón albañil	Sí
127	Sánchez Virseda, Cipriano	V	59	C	—	Agricultor	Sí
128	San Juan Ruiz, Casimiro	V	49	C	—	Idem	Sí
129	San Pablo, Alfonso	V	71	V	—	Subsidiado	Sí
130	Santabárbara Andrés, Castano	V	62	C	—	Agricultor	Sí
131	Santa Elena Benito, Juan	V	37	C	—	Industrial	Sí
132	Santamaría Magdalena, Eleuterio	V	71	C	—	Zapatero	Sí
133	Santamaría Matesanz, Ciriaco	V	71	C	—	Subsidiado	Sí
134	Santamaría Virseda, Gregorio	V	38	C	—	Jornalero A.	Sí
135	Santos Alfonso, Francisco	V	40	C	—	Idem	Sí
136	Santos Arribas, Juana	M	73	V	—	Sus labores	Sí
137	Santos Domingo, Francisco	V	47	C	—	Agricultor	Sí
138	Santos García, Elías	V	66	V	—	Idem	Sí
139	Santos García, Marino	V	55	C	—	Idem	Sí
140	Santos García, Sergio	V	69	V	—	Idem	Sí
141	Santos Martín, Matías	V	38	C	—	Idem	Sí
142	Santos Matarranz, Valentín	V	46	C	—	Idem	Sí
143	Santos Muñoz, Jacinto	V	36	C	—	Pastor	Sí
144	Santos Otero, Luis	V	35	V	—	Agricultor	Sí
145	Santos Polo, Felisa	M	51	V	—	Sus labores	Sí
146	Santos Polo, Mariano	V	43	C	—	Agricultor	Sí
147	Sanz Alvaro, Roque	V	47	C	—	Herrero	Sí
148	Sanz García, Lucía	M	76	V	—	Sus labores	Sí
149	Sebastián Santos, Felipe	V	51	C	—	Agricultor	Sí
150	Sebastián Santos, Valeriano	V	55	C	—	Idem	Sí
151	Virseda Domingo, Basilio	V	51	C	—	Idem	Sí
152	Virseda Santos, Venancia	M	79	V	—	Sus labores	Sí

Certifico: *Que la presente lista es la definitiva de electores, formada según Decreto de la Presidencia de 29 de Septiembre de 1945.—Segovia, 26 de Enero de 1946.*

V.º B.º
El Presidente de la Junta Provincial del Censo Electoral
Félix García Huerta

El Jefe Provincial de Estadística,
Ricardo Palomo

MINISTERIO DE TRABAJO — DIRECCION GENERAL DE ESTADISTICA

Censo Electoral de 1945

PROVINCIA DE SEGOVIA — Municipio de MUYO (EL)

Distrito único.—Sección única.

Lista definitiva de electores

Número	APELLIDOS Y NOMBRE del Elector	SEXO (V) (M)	EDAD Años cumplidos en 1945	ESTADO Civil — S. C. V.	DOMICILIO (Entidad) (Calle y número)	PROFESION	INSTRUCCION
1	Arranz Arranz. Felisa	M	71	V	Muyo (El)	Sus labores	Si
2	Arranz Arranz. Petra	M	69	V	—	Idem	No
3	Arranz Arranz. Pilar	M	49	V	—	Idem	Si
4	Arranz Esteban. Calixto	V	55	C	—	Agricultor	Si
5	Arranz González. Esteban	V	57	C	—	Idem	Si
6	Arranz Martín. Narcisa	M	46	V	—	Sus labores	Si
7	Arranz Muñoz. Juan	V	64	V	—	Agricultor	Si
8	Arranz Redondo. Josefa	M	55	V	—	Sus labores	No
9	Barrio Pablo. Jerónimo	V	64	C	—	Agricultor	Si
10	Blanco Cuesta. Dionisio	V	56	C	—	Labrador	Si
11	Casado Estebaranz. Elias	V	62	C	—	Maestro Nacional	Si
12	González Sanz. Tomasa	M	79	V	—	Sus labores	No
13	Gonzalo Esteban. Justo	V	42	C	—	Agricultor	Si
14	Ibáñez Arranz. Francisco	V	62	C	—	Idem	Si
15	Ibáñez Crespo. Alejo	V	63	C	—	Idem	Si
16	Izquierdo Arranz. Nicanor	V	62	C	—	Idem	Si
17	Izquierdo Vicente. Celedonio	V	33	C	—	Jornalero	Si
18	Liceras Pérez. Mariano	V	50	C	—	Agricultor	Si
19	Madrigal Márquez. Rogelio	V	62	C	—	Idem	Si
20	Márquez Arranz. Sebastián	V	66	C	—	Idem	Si
21	Márquez Redondo. Agustín	V	49	C	—	Idem	Si
22	Márquez Redondo. Angel	V	51	C	—	Idem	Si
23	Martín Arranz. Victor	V	44	C	—	Idem	Si
24	Martín Escribano. Eugenio	V	61	V	—	Cartero	Si
25	Martín Ibáñez. Juan	V	74	V	—	Agricultor	Si
26	Martín Márquez. Angel	V	43	C	—	Idem	Si
27	Martín Márquez. Román	V	62	C	—	Idem	Si
28	Martín Pérez. Mateo	V	45	C	—	Idem	Si
29	Minguez Arranz. José	V	51	C	—	Idem	Si
30	Minguez Arranz. Juan	V	57	C	—	Idem	Si
31	Moreno González. Angel	V	38	C	—	Idem	Si
32	Moreno Ibáñez. Félix	V	67	C	—	Idem	Si
33	Moreno Ibáñez. Florencio	V	61	C	—	Idem	Si
34	Pérez Cubillo. José	V	49	C	—	Idem	Si
35	Pérez Liceras. Máximina	M	65	V	—	Sus labores	No
36	Redondo Grado. Antolín	V	44	C	—	Agricultor	Si
37	Sanz Blanco. Felipe	V	40	C	—	Idem	Si
38	Villas González. Mariano	V	43	S	—	Obrero agrícola	Si
39	Villas González. Pablo	V	36	C	—	Agricultor	Si

Certifico: *Que la presente lista es la definitiva de electores, formada según Decreto de la Presidencia de 29 de Septiembre de 1945.—Segovia, 26 de Enero de 1946.*

V.º B.º:
El Presidente de la Junta Provincial del Censo Electoral,
Félix García Huerta

El Jefe Provincial de Estadística,
Ricardo Palomo

MINISTERIO DE TRABAJO — DIRECCION GENERAL DE ESTADISTICA

Censo Electoral de 1945

PROVINCIA DE SEGOVIA — Municipio de NARROS DE CUELLAR

Distrito único.—Sección única.

Lista definitiva de electores

Número	APELLIDOS Y NOMBRE del Elector	SEXO (V) (M)	EDAD Años cumplidos en 1945	ESTADO Civil — S. C. V.	DOMICILIO (Entidad) (Calle y número)	PROFESION	Instruccion
1	Aceves Manso. Vicenta	M	57	V	Narros de Cuéllar	Sus labores	No
2	Alonso Albertos. Agapito	V	41	C	—	Labrador	Si
3	Alonso Albertos. Buenaventura	V	53	C	—	Idem	Si
4	Alonso Albertos. Pedro	V	48	C	—	Idem	Si
5	Alonso Alonso. Emilio	V	46	C	—	Idem	Si
6	Alonso Alonso. Jesús	V	46	C	—	Idem	Si
7	Alonso Alonso. Victoria	M	61	V	—	Sus labores	Si
8	Alonso Calle. Hilario	V	39	C	—	Resinero	Si
9	Alonso Cerezo. Sebastián	V	78	C	—	Labrador	Si
10	Alonso Laguna. Juan	V	64	C	—	Idem	Si
11	Alonso Laguna. Juanito	V	29	C	—	Idem	Si
12	Alonso Laguna. Mariano	V	34	C	—	Idem	Si
13	Alonso Laguna. Pedro	V	67	V	—	Idem	Si
14	Alonso Muñoz. Casimiro	V	40	C	—	Idem	Si
15	Alvarez Galindo. Mariano	V	65	C	—	Idem	Si
16	Alvarez Manso. José	V	31	C	—	Idem	Si
17	Arnanz Martín. Mariano	V	72	C	—	Idem	Si
18	Benito Gómez. Leandro	V	37	C	—	Zapatero	Si
19	Cabrera Alonso. Liberto	V	30	C	—	Industrial	Si
20	Castro Oviedo. Eustasio	V	72	V	—	Labrador	Si
21	Esteban Avila. Francisco	V	73	C	—	Idem	Si
22	Esteban Sastre. Teodosio	V	46	C	—	Idem	Si
23	Galindo Zamarrón. Ladislao	V	47	C	—	Idem	Si
24	García Martín. Felipe	V	63	C	—	Idem	Si
25	García Muñoz. Pablo	V	38	C	—	Obrero	Si
26	García Muñoz. Salustiano	V	70	C	—	Pensionista	Si
27	Gascón Alonso. Mariano	V	32	C	—	Resinero	Si
28	Gascón Carábias. Félix	V	59	C	—	Obrero	Si
29	Gascón Gómez. Estanislao	V	85	C	—	Idem	Si
30	Gómez Alonso. Esteban	V	61	C	—	Labrador	Si
31	Gómez Alonso. Hilario	V	62	V	—	Idem	Si
32	Gómez Manso. Anastasio	V	31	C	—	Idem	Si
33	Gómez Manso. Emiliano	V	38	C	—	Idem	Si
34	González Sacristán. Marcos	V	31	C	—	Capataz	Si
35	Hernansanz Cabrero. Clemente	V	54	C	—	Labrador	Si
36	Herguedas Tejero. Fabián	V	41	C	—	Idem	Si
37	Hernandez Arnanz. Félix	V	39	C	—	Electricista	Si
38	Herrera Frutos. Modesto	V	53	C	—	Obrero	Si
39	Laguna Alonso. Eusebio	V	69	C	—	Labrador	Si
40	Laguna Alonso. Juan	V	65	C	—	Idem	Si
41	Laguna Alonso. Ladislada	M	60	V	—	Sus labores	Si
42	Laguna Alonso. Martín	V	63	C	—	Labrador	Si
43	Laguna Arranz. Liborio	V	60	C	—	Obrero	Si
44	Laguna García. Sebastián	V	37	C	—	Labrador	Si
45	Laguna García. Secundino	V	38	C	—	Idem	Si

Número	APELLIDOS Y NOMBRE del Elector	SEXO (V) (M)	EDAD Años cumplidos en 1945	ESTADO Civil — S. C. V.	DOMICILIO (Entidad) (Calle y número)	PROFESION	INSTRUCCION
46	Laguna Gómez. Juan	V	65	C	Narros de Cuéllar	Labrador	Si
47	Laguna Gómez. Mariano	V	62	C	—	Idem	Si
48	Laguna Maroto. Benedictino	V	29	C	—	Resinero	Si
49	Laguna Reinoso. Victoria	M	49	V	—	Sus labores	Si
50	Laguna Rojo. Saturnino	V	45	C	—	Labrador	Si
51	Laguna Rojo. Vicente	V	49	C	—	Idem	Si
52	Laguna Rosa. Eusebia	M	43	V	—	Sus labores	Si
53	Maderuelo Río. Mariano	V	43	C	—	Resinero	Si
54	Maderuelo Río. Rufino	V	54	C	—	Idem	Si
55	Maderuelo Sastre. Cotero	V	63	C	—	Carretero	Si
56	Manso García. Esteban	V	32	C	—	Labrador	Si
57	Maroto Galindo. Romana	M	38	V	—	Sus labores	Si
58	Maroto Justa. Mariano	V	80	C	—	Obrero	Si
59	Martín Aceves. Mariano	V	36	C	—	Idem	Si
60	Martín Alonso. Ciriaco	V	57	C	—	Resinero	Si
61	Martín Alonso. Dionisia	M	60	V	—	Sus labores	Si
62	Martín Bartolomé. Evarista	M	62	V	—	Idem	Si
63	Minguela Pedro. Alberto	V	53	C	—	Obrero	Si
64	Minguela Pedro. Salvador	V	59	C	—	Secretario	Si
65	Muñoz Alonso. Fernando	V	27	C	—	Resinero	Si
66	Muñoz Manso. Alejandro	V	56	C	—	Idem	Si
67	Olmos Sanz. Marcos	V	66	C	—	Labrador	Si
68	Palacio López. Leandro	V	66	C	—	Industrial	Si
69	Pardo Revilla. María Antonia	M	65	S	—	Maestra	Si
70	Pedro Martín. Patrocinio	V	29	C	—	Labrador	Si
71	Pedro Martín. Teodoro	V	33	C	—	Industrial	Si
72	Plaza Muñoz. Fulgencio	V	49	C	—	Labrador	Si
73	Rojo Pinilla. Victoria	M	84	V	—	Sus labores	Si
74	Sacristán Arranz. Juan	V	65	S	—	Sacerdote	Si
75	Sanz Agüado. Wenceslao	V	32	C	—	Obrero	Si
76	Sanz Alonso. Ricardo	V	62	C	—	Alguacil	Si
77	Sanz Cocero. Secundino	V	52	C	—	Labrador	Si
78	Sanz Laguna. Agripino	V	25	C	—	Idem	Si
79	Sastre Albertos. Agapito	V	56	V	—	Idem	Si
80	Sastre Albertos. Juan	V	54	C	—	Idem	Si
81	Sastre Esteban. Juan	V	26	C	—	Idem	Si
82	Sastre Fernández. Juan	V	66	C	—	Panadero	No
83	Sastre Minguela. Mariano	V	46	C	—	Labrador	Si
84	Sastre Olmos. Felipe	V	32	C	—	Obrero	Si
85	Sastre Pedro. Severiano	V	26	C	—	Labrador	Si
86	Tejedor Alonso. Pablo	V	27	S	—	Obrero	Si
87	Tejedor Otero. Juan	V	58	C	—	Pastor	No
88	Tejedor Ruano. Ramón	V	28	C	—	Idem	Si
89	Valdivieso Galicia Nicolás	V	55	C	—	Maestro	Si

Certifico: *Que la presente lista es la definitiva de electores, formada según Decreto de la Presidencia de 29 de Septiembre de 1945.—Segovia, 26 de Enero de 1946.*

V.º B.º:
El Presidente de la Junta Provincial del Censo Electoral,
Félix García Huerta

El Jefe Provincial de Estadística,
Ricardo Palomo

MINISTERIO DE TRABAJO — DIRECCION GENERAL DE ESTADISTICA

Censo Electoral de 1945

PROVINCIA DE SEGOVIA — Municipio de NAVA DE LA ASUNCION

Distrito único.—Sección primera.

Lista definitiva de electores

Número	APELLIDOS Y NOMBRE del Elector	SEXO (V) (M)	EDAD Años cumplidos en 1945	ESTADO Civil — S. C. V.	DOMICILIO (Entidad) (Calle y número)	PROFESION	INSTRUCCION
1	Ajo Galindo. Francisco	V	48	C	Cillas	Jornalero	Si
2	Ajo García. Luciano	V	46	C	Moral	Idem	Si
3	Ajo García. Macario	V	25	S	Fuentes	Idem	Si
4	Alex Díaz. Carmen	M	76	V	Ramón y Cajal	Sus labores	Si
5	Aragón Galindo. Ramón	V	30	C	S. G. Herrero	Guarda Forestal	Si
6	Arévalo Alvarez. Leonisa	M	48	S	S. E. Sebastián	Maestra	Si
7	Arévalo Pascua. Urbano	V	47	C	Romazal	Labrador	Si
8	Arranz Arribas. Mariano	V	47	C	F. Sebastián	Jornalero	Si
9	Arranz Gómez. Francisco	V	75	V	Sedeño	Zapatero	Si
10	Arranz Gómez. Pedro	V	50	C	Idem	Idem	Si
11	Arranz Nava. Zoila	M	57	V	Romazal	Sus labores	Si
12	Arribas Arribas. Mariano	V	37	C	Portugal	Jornalero	Si
13	Arribas Barbado. Plácido	V	52	C	Idem	Aserrador	Si
14	Arribas Bernal. Marcelino	V	39	C	G. Herrero	Labrador	Si
15	Arribas Bernardos. Petra	M	65	V	F. Sebastián	Sus labores	Si
16	Arribas García. Elías	V	66	V	Portugal	Jornalero	Si
17	Arribas García. Francisco	V	42	C	Trabadelas	Labrador	Si
18	Arribas García. Segundo	V	41	C	Portugal	Idem	Si
19	Arribas García. Severo	V	31	C	Idem	Jornalero	Si
20	Arribas Gómez. Fermín	V	78	V	Idem	Labrador	Si
21	Arribas Gómez. Luis	V	65	C	Idem	Idem	Si
22	Arribas Gómez. Macario	V	39	C	Pozobueno	Idem	Si
23	Arribas Gómez. Mariano	V	38	C	Romazal	Cabrero	Si
24	Arribas Pascua. Francisco	V	68	V	Pozobueno	Labrador	Si
25	Arribas Quinzano. Gabino	V	38	C	Portugal	Idem	Si
26	Arribas Serrano. Eusebio	V	64	C	Idem	Idem	Si
27	Avila Barbero. José	V	33	C	Romazal	Jornalero	Si
28	Avila González. Celedonio	V	60	C	G. Herrero	Carbonero	Si
29	Bajo Cantos. Santos	V	53	C	Portugal	Jornalero	Si
30	Barbado López. Zoa	M	64	S	Cillas	Sus labores	Si
31	Barbado Nicolás. Mariano	V	56	C	Consistorio	Industrial	Si
32	Bercial Parraces. Norberta	M	72	V	F. Sebastián	Sus labores	Si
33	Bernardos Pablos. Alejandro	V	53	C	Portugal	Jornalero	Si
34	Bernardos Pablos. Telesforo	V	48	C	Ramón y Cajal	Idem	Si
35	Blanco Miguel. Francisco	V	60	C	Portugal	Industrial	Si
36	Blanco Muñoz. Juan	V	73	V	Cillas	Idem	Si
37	Blas Sebastián. Juana	M	29	S	F. Sebastián	Maestro	Si
38	Briz González. Isidoro	V	35	C	Idem	Industrial	Si
39	Calvo Tejedor. Florencio	V	56	C	Portugal	Carpintero	Si
40	Casado Arévalo. Miguel	V	70	C	Pozobueno	Jornalero	Si
41	Casado Crespo. Emiliano	V	39	C	Portugal	Idem	Si
42	Casado García. Julio	V	44	C	Cillas	Labrador	Si
43	Casado García. Martín	V	33	C	F. Sebastián	Idem	Si
44	Casado García. Vicente	V	49	C	F. Sebastián	Idem	Si
45	Casado Piquero. Aureliano	V	46	C	Romazal	Jornalero	Si

Número	APELLIDOS Y NOMBRE del Elector	SEXO (V) (M)	EDAD Años cumplidos en 1945	ESTADO Civil — S. C. V.	DOMICILIO (Entidad) (Calle y número)	PROFESION	INSTRUCCION
46	Casado Piquero. José	V	48	C	F. Sebastián	Jornalero	Si
47	Casado Piquero. Santiago	V	43	V	G. Herrero	Guarda	Si
48	Casanova Yagüe. Consuelo	M	62	V	Pozobueno	Sus labores	Si
49	Castán Antolín. Valentín	V	67	C	Portugal	Jubilado	Si
50	Castrillo Pablos. Segundo	V	58	C	Portugal	Jornalero	Si
51	Castro López. Justo	V	42	C	Iglesias	Aserrador	Si
52	Conde Fernández. Roque	V	48	C	P. Mayor	Factor ferrocarril	Si
53	Custa García. Leoncio	V	28	C	Moral	Tejero	Si
54	Diego Pablos. Justo	V	65	C	Cillas	Labrador	Si
55	Domingo Agüero. Fermín	V	59	C	Moral	Jubilado	Si
56	Domingo García. Rufino	V	53	C	Portugal	Jornalero	Si
57	Elena García. Gregoria	M	83	V	Fuentes	Sus labores	Si
58	Encinas Díaz. Juan Bautista	V	28	C	Portugal	Jornalero	Si
59	Encinas García. María Oliva	V	26	V	Consistorio	Sus labores	Si
60	Encinas García. Martín	V	72	V	Pozobueno	Labrador	Si
61	Encinas García. Maximino	V	60	C	Portugal	Idem	Si
62	Encinas García. Paulino	V	38	C	F. Sebastián	Cortador	Si
63	Encinas García. Primo	V	79	V	Portugal	Jornalero	Si
64	Encinas Fernández. Julián	V	67	C	Trabadelas	Jubilado	Si
65	Encinas Miguel. Patricio	V	39	C	Moral	Jornalero	Si
66	Escolar Frutos. Matías	V	60	C	F. Sebastián	Pastor	Si
67	Esteban Marugán. Anastasio	V	38	C	Portugal	Jornalero	Si
68	Estrada Reguero. Angel	V	26	C	S deño	Maestro	Si
69	Fernández Casanova. Isaac	V	26	C	Travadelas	Labrador	Si
70	Fernández Casanova. Miguel	V	29	C	Cillas	Idem	Si
71	Fiz Sánchez. José Manuel	V	37	C	Mayor	Maestro	Si
72	Gallego Jiménez. Federico	V	41	C	Fray Sebastián	Mecánico	Si
73	García Ajo. Angel	V	24	S	Pozobueno	Idem	Si
74	García Alvehuela. Salustiano	V	45	C	Portugal	Jornalero	Si
75	García Arribas. Jesús	V	37	C	F. Sebastián	Tejero	Si
76	García Bercial. Mateo	V	43	C	Idem	Factor ferrocarril	Si
77	García Casado. Fernando	V	49	C	Cillas	Labrador	Si
78	García Diego. Pedro	V	84	C	F. Sebastián	Idem	Si
79	García Encinas. Rufo	V	40	C	Portugal	Tejero	Si
80	García Fernández. Maximino	V	66	C	Romazal	Capataz O. P.	Si
81	García Fernández. Pedro	V	52	C	Ramón y Cajal	Jornalero	Si
82	García García. Agustín	V	33	C	Molar	Idem	Si
83	García García. Ambrosio	V	49	C	Portugal	Labrador	Si
84	García Gómez. Florencio	V	69	V	Moral	Idem	Si
85	García Gómez. Luciano	V	30	C	Pozobueno	Jornalero	Si
86	García Heras. Eladia	M	69	V	F. Sebastian	Sus labores	Si
87	García Liquete. Isidoro	V	38	C	Portugal	Jornalero	Si
88	García Martín. Juan	V	51	C	Pozobueno	Idem	Si
89	García Martín. María	M	84	V	Trabadelas	Sus labores	Si
90	García Pérez. Cándido	V	60	S	Portugal	Jornalero	Si
91	García Santos. Cándida	M	73	V	Idem	Sus labores	Si
92	García Segovia. Gregorio	V	77	C	Cillas	Propietario	Si
93	García Segovia. José	V	79	C	Portugal	Jubilado	Si
94	García Segovia. Segundo	V	67	C	Trabadelas	Propietario	Si
95	García Serrano. Ciriaco	V	22	S	Portugal	Jornalero	Si
96	García Toledano. Sebastiana	M	58	V	Trabadelas	Sus labores	Si
97	Garzón Casado. Jacinto	V	36	C	Romazal	Jornalero	Si
98	Gómez Arévalo Martín	V	61	C	Portugal	Idem	Si
99	Gómez Arranz. Antonio	V	38	C	Romazal	Idem	Si
100	Gómez Arranz. Melchor	V	42	C	Idem	Labrador	Si
101	Gómez Encinas. Enriqueta	M	41	C	Portugal	Sus labores	No
102	Gómez Encinas. Tiburcio	V	34	C	Idem	Jornalero	Si
103	Gómez García Felipe	V	69	V	Cillas	Jubilado	Si
104	Gómez Palomo. Antonio	V	41	C	F. Sebastián	Labrador	Si
105	Gómez Palomo. Pedro	V	36	C	Ramón y Cajal	Idem	Si
106	Gómez Sanz. Natividad	M	62	V	G. Herrero	Sus labores	Si
107	Gómez Yuste. Roque	V	55	C	Portugal	Labrador	Si
108	González Alex. Miguel	V	41	C	Ramón y Cajal	Jornalero	Si
109	González Arribas. Dámaso	V	25	S	Portugal	Idem	Si
110	González Casquero. Martina	M	64	V	F. Sebastián	Sus labores	Si

Número	APELLIDOS Y NOMBRE del Elector	SEXO (V) (M)	EDAD Años cumplidos en 1945	ESTADO Civil — S. C. V.	DOMICILIO (Entidad) (Calle y número)	PROFESION	INSTRUCCION
111	González Gómez. Pablo	V	45	C	G. Herrero	Resinero	Si
112	Gozalo Vela. Anastasia	M	43	V	Portugal	Sus labores	Si
113	Grande Vega. Patricia	V	56	C	Idem	Jornalero	Si
114	Gutiérrez Cabrero. Luciano	V	49	C	Idem	Guarnicionero	Si
115	Herranz Alvarez. Toribio	V	52	C	Pozobueno	Aserrador	Si
116	Herranz Asenjo. Cándido	V	69	C	F. Sebastián	Labrador	Si
117	Herranz Castrillo. Pedro	V	31	C	Portugal	Empleado M.	Si
118	Herranz Cid. Felipe	V	43	C	Romazal	Labrador	Si
119	Herranz Garcillán. Lorenzo	V	86	V	Idem	Molinero	Si
120	Herranz Pérez. Ubaldo	V	70	C	F. Sebastián	Labrador	Si
121	Herranz Piedras. Francisco	V	67	V	Trabadelas	Farmacéutico	Si
122	Herranz Piedras. Mariano	V	73	C	Sedeño	Propietario	Si
123	Herranz Santos. Felipe	V	36	C	Ramón y Cajal	Jornalero	Si
124	Herranz Santos. Gregorio	V	32	C	Moral	Labrador	Si
125	Herranz Vega. Bautista	V	53	C	Pozobueno	Molinero	Si
126	Herranz Villagrán. Pedro	V	34	C	Portugal	Albañil	Si
127	Jiménez Barbado. Aureliano	V	27	C	G. Herrero	Panadero	Si
128	Jiménez Bercial. Teodoro	V	55	C	Idem	Molinero	Si
129	Jiménez García. Miguel	V	42	C	F. Sebastián	Idem	Si
130	Lorenzo García. Marcelo	V	38	C	G. Herrero	Guarda F.	Si
131	Lucía Pérez. Paula	M	52	V	Trabadelas	Sus labores	Si
132	Lucía Pérez. Victoria	M	54	V	Idem	Idem	Si
133	Maestro García. Aurelio	V	44	C	Portugal	Jornalero	Si
134	Marigómez Pascual. Anacleto	V	47	C	Pozobueno	Guardia civil	Si
135	Maroto García. Mariano	V	52	C	Romazal	Panadero	Si
136	Martín Amo. Alejandra	M	36	V	Moral	Sus labores	Si
137	Martín Arranz. Juan	V	37	C	Pozobueno	Jornalero	Si
138	Martín Arribas. Gerardo	V	57	C	Moral	Labrador	Si
139	Martín García. Pablo	V	47	C	F. Sebastián	Oficial de correos	Si
140	Martín Grande. Lucio	V	29	C	Pozobueno	Labrador	Si
141	Martín Martín. Fernando	V	46	C	Sedeño	Obrero C. F.	Si
142	Martín Martínez. Herminio	V	39	V	Cillas	Jornalero	Si
143	Martín Toledano. Claudio	V	28	S	G. Herrero	Labrador	Si
144	Martín Toledano. Pedro	V	33	C	Idem	Idem	Si
145	Martínez Tejedo. Antonio	V	38	C	Mayor	Empleado M.	Si
146	Marugán Arribas. Lorenzo	V	26	C	Fuentes	Carretero	Si
147	Marugán Arribas. Mariano	V	37	C	Romazal	Jornalero	Si
148	Marugán Fragua. Benedicto	V	38	C	Portugal	Idem	Si
149	Marugán López. Francisco	V	51	C	Ramón y Cajal	Pastor	Si
150	Marugán Pérez. Bernardino	V	52	C	Portugal	Industrial	Si
151	Marugán Pérez. Teresa	M	55	V	Idem	Sus labores	Si
152	Mayo Villacorta. Antonio	V	55	V	Pozobueno	Guardia Civil	Si
153	Miguel Aceves. Isidro	V	82	C	Iglesia	Jubilado	Si
154	Miguel Gozalo. Virgilio	V	39	C	Trabadelas	Industrial	Si
155	Moreno Ramos. Faustino	V	71	C	Portugal	Hortelano	Si
156	Moreno Ramos. Juana	M	70	V	Idem	Sus labores	Si
157	Nicolás Aparicio. María	M	54	V	Pozobueno	Idem	Si
158	Novo Cuadrillero. Sixto	V	53	C	Cillas	Industrial	Si
159	Palmer Calafell. Antonio	V	72	C	Consistorio	Jubilado	Si
160	Palomo Vaquero. Ricardo	V	70	V	Cillas	Idem	Si
161	Párraces Calle. Mónica	M	69	V	Pozobueno	Sus labores	Si
162	Pascua Toledano. Santiago	V	21	S	Moral	Jornalero	Si
163	Pedro Arnal. Julio	V	47	C	Travadelas	Labrador	Si
164	Pérez García. Serafín	V	25	S	Fuentes	Zapatero	Si
165	Pérez García. Tomás	V	37	C	Ramón y Cajal	Jornalero	Si
166	Piñataro Ramos. Emilio	V	59	C	Pozobueno	Hojalatero	Si
167	Piquero Calle. Miguel	V	48	C	Portugal	Jornalero	Si
168	Prados Marugan. Leandro	V	35	C	Pozobueno	Herrero	Si
169	Quinzano Barbado. Marcelino	V	37	C	Portugal	Albañil	Si
170	Quinzano Barbado. Mariano	V	37	C	Romazal	Idem	Si
171	Ramos García. Anastasio	V	38	C	F. Sebastián	Jornalero	Si
172	Ramos Heras. José	V	63	C	Fuentes	Idem	Si
173	Ramos Pablos. Mariano	V	51	S	F. Sebastián	Idem	Si
174	Redondo Marugán. Servando	V	34	C	Moral	Idem	Si
175	Redondo Sanz. Jesús	V	27	C	Portugal	Pastor	Si

Número	APELLIDOS Y NOMBRE del Elector	SEXO (V) (M)	EDAD Años cumplidos en 1945	ESTADO Civil — S. C. V.	DOMICILIO (Entidad) (Calle y número)	PROFESION	Instrucción
176	Requena Cuadro. Osorio	V	41	C	Fuentes	Mecánico	Si
177	Rodao Arribas. Tirso	V	38	S	Mayor	Sacerdote	Si
178	Rodao García. Francisco	V	45	C	Portugal	Jornalero	Si
179	Rodríguez Fuente. Francisco	V	34	C	F. Sebastián	Industrial	Si
180	Rojero Gallego. Emilio	V	54	C	G. Herrero	Labrador	Si
181	Rosa Calvo. Felipe	V	51	C	Pozobueno	Guardia Civil	Si
182	Rubio Rodríguez. Agapito	V	56	C	G. Herrero	Jubilado	Si
183	Rubio Sanz. Ciriaco	V	45	V	Idem	Labrador	Si
184	Sanz Carrión. Teodoro	V	57	C	Idem	Resinero	Si
185	Sanz García. Ladislao	V	46	C	Ramón y Cajal	Jornalero	Si
186	Sanz Pablos. Albino	V	27	C	G. Herrero	Idem	Si
187	Segovia Encinas. Julián	V	32	C	Cillas	Obrero fábrica	Si
188	Segovia García. Pedro	V	35	C	Romazal	Labrador	Si
189	Serna Agudo. Evaristo	V	37	S	F. Sebastián	Jornalero	Si
190	Serna Agudo. Javiera	M	38	V	Idem	Sus labores	Si
191	Vallejo Méndez. Teófilo	V	37	C	Pozobueno	Sargento G. civil	Si
192	Vega García. Elvira	M	64	V	Travadelas	Sus labores	Si
193	Vega Gil Zoila	M	83	V	Pozobueno	Idem	Si
194	Velasco Cruz. Felisa	M	35	S	Mayor	Maestra Nacional	Si
195	Velasco García. Lorenzo	V	30	C	Ramón y Cajal	Jornalero	Si
196	Velasco Matesanz. Tiburcio	V	54	C	G. Herrero	Jubilado	Si
197	Verdugo Pablos. Florentino	V	65	C	Pozobueno	Labrador	Si
198	Vicente Díez. Pedro	V	48	C	Portugal	Jornalero	Si
199	Villagrán Piquero. José	V	66	S	Pozobueno	Idem	Si
200	Villagrán Ramos. Mariano	V	28	C	Portugal	Idem	Si
201	Villagrán Santos. Esteban	V	52	C	Idem	Idem	Si
202	Virsedo García. Narciso	V	22	S	Sedeño	Idem	Si
203	Virseda Marugán. Dionisio	V	45	C	Portugal	Empleado M.	Si
204	Yubero Rincón. Eusebio	V	57	C	Cillas	Jubilado	Si

Certifico: *Que la presente lista es la definitiva de electores, formada según Decreto de la Presidencia de 29 de Septiembre de 1945.—Segovia, 26 de Enero de 1946.*

El Jefe Provincial de Estadística,
Ricardo Palomo

V.º B.º:
El Presidente de la Junta Provincial del Censo Electoral
Félix García Huerta

MINISTERIO DE TRABAJO — DIRECCION GENERAL DE ESTADISTICA

Censo Electoral de 1945

PROVINCIA DE SEGOVIA — Municipio de NAVA DE LA ASUNCION

Distrito único.—Sección segunda.

Lista definitiva de electores

Número	APELLIDOS Y NOMBRE del Elector	SEXO (V) (M)	EDAD Años cumplidos en 1945	ESTADO Civil — S. C. V.	DOMICILIO (Entidad) (Calle y número)	PROFESION	INSTRUCCION
1	Abel Herranz. Ciriaco	V	38	C	J. Arévalo	Labrador	Si
2	Ajo García. Anastasia	M	55	V	Chistos, 16	Sus labores	Si
3	Ajo García. Dionisio	V	54	C	Idem , 15	Labrador	Si
4	Ajo García. Eusebio	V	43	C	Idem , 10	Idem	Si
5	Alegueto Gutiérrez. Atilano	V	44	C	Real	Pastor	Si
6	Armada Yubero. Jesús	V	57	C	Cristo	Idem	No
7	Arranz Velasco. Felipa	M	59	V	Idem	Sus labores	Si
8	Arranz Jimeno. Alejandro	V	45	C	Carramolino	Maestro nacional	Si
9	Arribas Barriales. Argimiro	V	45	C	Cristo	Jornalero	Si
10	Arribas Serrano. Hermenegildo	V	72	C	Coca	Idem	Si
11	Arribas Valle. Antonio	V	57	C	Buensuceso	Labrador	Si
12	Arribas Valle. Mariano	V	44	C	Coca	Idem	Si
13	Barbado Casado. Leoncio	V	60	C	Cristo	Industrial	Si
14	Barbado Marugán. Modesta	M	69	V	J. Arévalo	Sus labores	Si
15	Bernardos Arranz. Francisco	V	58	C	Chistos	Labrador	Si
16	Bernardos García. Mercedes	M	56	V	J. Arévalo	Sus labores	Si
17	Blanco Encinas. Felipe	V	44	C	Real	Jornalero	Si
18	Blanco Miguel. Pedro	V	46	C	Carramolino	Idem	Si
19	Blázquez Blázquez. Adeláido	V	46	C	Idem	Chófer	Si
20	Caballero Párraces. Francisco	V	39	C	Coca	Jornalero	Si
21	Cabrero González. Cruz	V	43	C	Arcos	Idem	Si
22	Campillo Sánchez. Pelayo	V	54	C	Miguelañez	Molinero	Si
23	Casado Ajo. Manuel	V	58	C	El Peralejo	Labrador	Si
24	Casado Bernados. Lorenzo	V	67	V	Chistos	Idem	Si
25	Casado Constenla. Ciriaco	V	63	C	Cristo	Jornalero	No
26	Casado Crespo. Dionisio	V	32	C	Chistos	Idem	Si
27	Casado Crespo. Gaspar	V	34	C	Buensuceso	Idem	Si
28	Casado Serrano. Felipe	V	38	C	Coca	Idem	Si
29	Casado Serrano. Santiago	V	33	C	Arcos	Idem	Si
30	Casado Velasco. Feliciaeo	V	59	C	Idem	Idem	Si
31	Casado Velasco. Lorenzo	V	57	C	Coca	Idem	Si
32	Catalina Acebes. Eduviges	M	60	V	Arcos	Sus labores	Si
33	Centeno Pascual. Valeriano	V	42	C	Carramolino	Guardicionero	Si
34	Cruz Ortiz. Patricio	V	48	C	Arcos	Cartero	Si
35	Cuesta Bercial. Felipe	V	50	C	Carramolino	Labrador	Si
36	Cuesta García. Felisa	M	67	V	Cristo	Sus labores	Si
37	Diego Catalina. Saturnino	V	39	C	Chistos	Peón fábrica	Si
38	Diego Sanz. Ciriaco	V	49	C	Arcos	Albañil	Si
39	Diego Toribio. Juan	V	27	C	Coca	Jornalero	Si
40	Domingo Gómez. Irene	M	78	V	Peralejo	Sus labores	Si
41	Domínguez Valle. Lucio	V	58	C	Real	O. ferrocarril	Si
42	Encinas Barbado. Narciso	V	42	C	Chistos	Cortador	Si
43	Encinas Barbado. Magdalena	M	68	V	Arcos	Sus labores	No
44	Encinas Diego. Fausto	V	51	C	Peralejo	Jornalero	Si
45	Encinas Dueñas. Marcelino	V	48	C	Buensuceso	Pastor	Si

Número	APELLIDOS Y NOMBRE del Elector	SEXO (V) (M)	EDAD Años cumplidos en 1945	ESTADO Civil — S. C. V.	DOMICILIO (Entidad) (Calle y número)	PROFESION	Instruccion
46	Encinas García. Atanasio	V	67	C	Real	Cortador	Si
47	Encinas García. Pablo	V	45	C	J. Arévalo	Labrador	Si
48	Encinas García. Pío	V	83	V	Buensuceso	Idem	Si
49	Encinas García. Vidal	V	56	V	Idem	Idem	Si
50	Encinas Pascua. Eugenio	V	48	C	Coca	Idem	Si
51	Encinas Sanz. Pedro	V	30	C	Idem	Panadero	Si
52	Esteban Marugán. Maximino	V	35	C	Idem	Jornalero	Si
53	Fuente Bernal. Benito	V	53	C	Chistos	O. ferroviario	Si
54	Galindo Valle. Segundo	V	53	C	Coca	Jornalero	Si
55	Gallego Sánchez. C. Ismael	V	52	C	Idem	Labrador	Si
56	García Barbado. Antonio	V	44	C	Idem	Albañil	Si
57	García Barbado. Isaías	V	35	C	J. Arévalo	Idem	Si
58	García Barbado. Justo	V	54	C	Arcos	Tejero	Si
59	García Barbero. Mariano	V	37	C	Buensuceso	Jornalero	Si
60	García Casado. Mariano	V	50	C	Cristo	Idem	Si
61	García Coca. Ladislao	V	46	C	Real	Labrador	Si
62	García Encinas. Gabino	V	47	C	Navas de Oro	Idem	Si
63	García Frailes. Domingo	V	38	C	Peralejo	Caminero	Si
64	García García. Mariano	V	71	C	Coca	Jornalero	Si
65	García García. Teodoro	V	44	C	Cristo	Idem	Si
66	García García. Tomasa	M	56	V	Real	Sus labores	Si
67	García García. Valentín	V	84	C	Navas de Oro	Labrador	Si
68	García Gómez. Jerónimo	V	28	C	Carramolino	Jornalero	Si
69	García Gómez. Mariano	V	32	C	Coca	Idem	Si
70	García González. Ignacio	V	66	C	J. Arévalo	Veterinario	Si
71	García Liquete. Teodoro	V	29	C	Coca	Jornalero	Si
72	García Marugán. Sotero	V	58	C	Carramolino	Tejero	Si
73	García Muñoz. Serviliano	V	49	C	Real	Industrial	Si
74	García Niño. Andrea	M	66	V	Chistos	Sus labores	Si
75	García Niño. Eulogio	V	69	C	Arcos	Caminero	Si
76	García Pérez. Fructuoso	V	60	C	J. Arévalo	Industrial	Si
77	García Sanz. Gerardo	V	18	S	Carramolino	E. ferroviario	Si
78	García Segovia. Mariano	V	33	C	Real	Abogado	Si
79	García Serrano. Amalia	M	91	V	Peralejo	Sus labores	Si
80	García Toledano. José	V	46	C	J. Arévalo	Labrador	Si
81	García Valle. Eugenio	V	59	C	Coca	Jornalero	Si
82	Garzón Casado. Felipe	V	42	C	Carramolino	Idem	Si
83	Garzón Martín. Faustino	V	66	C	Navas de Oro	Idem	Si
84	Garzón Pablos. Fermín	V	29	C	Idem	Idem	Si
85	Garzón Rodríguez. Antonio	V	87	V	Chistos	Idem	Si
86	Gómez Alvarez. Serapia	M	72	V	Arcos	Sus labores	Si
87	Gómez Domingo. Pedro	V	65	V	Coca	Labrador	Si
88	Gómez Encinas. José	V	38	C	Arcos	Cabrero	Si
89	Gómez García. Teófilo	V	32	C	Cristo	Jornalero	Si
90	Gómez Herranz. Fructuoso	V	58	C	Coca	Idem	Si
91	Gómez Ortega. Donata	M	53	V	Chistos	Sus labores	Si
92	González Arnanz. Gabriel	V	38	C	Idem	Labrador	Si
93	González Gómez. Juan	V	73	C	J. Arévalo	Idem	Si
94	González González María	M	81	V	Idem	Sus labores	Si
95	González Segovia. Antonio	V	62	V	Buensuceso	Labrador	Si
96	González Segovia. Juan	V	65	C	Real	Idem	Si
97	González Segovia. Pilar	M	58	V	Idem	Sus labores	Si
98	Heredero Fernández. Mauro	V	41	C	Idem	Jornalero	Si
99	Hernández Segovia. Jesús	V	61	C	Cristo	Carpintero	Si
100	Herranz Alvarez. Roque	V	55	C	Coca	Jornalero	Si
101	Herranz Arnanz. José	V	40	C	Real	Labrador	Si
102	Herranz Chamorro. Gabino	V	33	C	Idem	Empleado	Si
103	Herranz García. Jesús	V	21	S	Navas de Oro	Labrador	Si
104	Herranz García. Mariano	V	26	S	Real	Idem	Si
105	Herranz García. Raimundo	V	49	C	Carramolino	Idem	Si
106	Herranz Herranz. Emilio	V	62	C	Real	Jubilado	Si
107	Herranz Sanz. Ramona	M	59	V	Coca	Sus labores	Si
108	Herrero Martín. Aurelio	V	58	C	Chistos	Empleado	Si
109	Herrero Martín. Salvadora	M	55	V	Cristo	Sus labores	Si
110	Jiménez Aguado. Lorenzo	V	66	V	Buensuceso	Jornalero	Si

Número	APELLIDOS Y NOMBRE del Elector	SEXO (V) (M)	EDAD Años cumplidos en 1945	ESTADO Civil — S. C. V.	DOMICILIO (Entidad) (Calle y número)	PROFESION	INSTRUCCION
111	Lázaro Aguilar. Anastasia	M	22	S	Chistos	Maestra Nacional	Si
112	López Bayón. Alberto	V	58	C	Peralejo	Zapatero	Si
113	López García. Felipe	V	25	C	Idem	Idem	Si
114	López Niño. Daniela,	M	77	V	Carramolino	Sus labores	Si
115	Llorente Andrés. Pilar	M	38	V	Arcos	Idem	Si
116	Maestro Arribas. Juan	V	56	C	Chistos	Jornalero	Si
117	Maestro García. Mariano	V	42	C	Idem	Idem	Si
118	Manrique Calvo. Juan	V	64	C	Buensuceso	Idem	Si
119	Maroto García Emilio	V	64	C	Carramolino	Idem	Si
120	Maroto García. Germán	V	45	C	Buensuceso	Idem	Si
121	Martín Arahuetes. Gregorio	V	64	C	Migueláñez	Idem	Si
122	Martín Canora. Petronila	M	67	V	Coca	Sus labores	Si
123	Martín Martín. Julián	V	42	C	Migueláñez	Empleado	Si
124	Martín Miguel. Lucas	V	42	C	Chistos	Obrero fábrica	Si
125	Martín Miguel. Roque	V	35	C	Navas de Oro	Jornalero	Si
126	Martín Miguel. Saturnino	V	45	C	Buensuceso	Panadero	Si
127	Martín Pablos. Demetrio	V	48	C	Navas de Oro	Jornalero	No
128	Martín Reinoso. Mariano	V	41	C	Chistos	Pastelero	Si
129	Martín Segovia. Vidal	V	67	C	Coca	Labrador	Si
130	Martínez López. Teodoro	V	41	C	Chistos	Obrero fábrica	Si
131	Marugán Arribas. Lamberto	V	30	C	Buensuceso	Jornalero	Si
132	Marugán García. Fructuoso	V	34	C	Coca	Idem	Si
133	Marugán Gómez. Santiago	V	37	C	Arcos	Idem	Si
134	Marugán Velasco. Bruno	V	67	V	Chistos	Idem	Si
135	Miguel Aceves Juan Francisco	V	72	V	Arcos	Idem	Si
136	Miguel García. José	V	34	C	Coca	Idem	Si
137	Miguel García. Manuela	M	72	V	Carramolino	Sus labores	Si
138	Miguel Rodríguez. Ciriaco	V	39	C	Idem	Jornalero	Si
139	Miguel Rodríguez. Emiliano	V	43	C	Coca	Idem	Si
140	Moreno Briz. Miguel	V	41	C	Real	Industrial	Si
141	Muñoz Boal. Eufemia	M	70	V	Chistos	Sus labores	Si
142	Nuevo Vicente. Amós	V	90	V	Real	Sacristán	Si
143	Pablos Blanco. Fausto	V	61	C	Chisto	Vaquero	No
144	Pablos Blanco. Gregoria	M	76	V	Real	Sus labores	No
145	Pablos Casado. Marcelino	V	70	C	Buensuceso	Labrador	Si
146	Pablos Fernández. Marcelino	V	34	C	Idem	Jornalero	Si
147	Pablos García. Felipe	V	58	C	Coca	Idem	Si
148	Pablos Gómez. Alejandro	V	45	C	Arcos	Idem	Si
149	Pablos Gómez. Ramón	V	49	C	Coca	Idem	Si
150	Pablos Herranz. Simplicio	V	39	C	Arcos	Esquilador	Si
151	Pablos López. Santiago	V	42	C	Idem	Jornalero	Si
152	Pablos López. Toribio	V	50	C	Navas de Oro	Labrador	Si
153	Pablos Maestro. Pedro	V	25	C	Idem	Idem	Si
154	Pablos Piquero. María	M	34	V	Chistos	Sus labores	Si
155	Pabón Pablos. Mariano	V	38	C	Carramolino	Labrador	Si
156	Pedro Rueda. Angeles	M	73	V	Real	Sus labores	Si
157	Pérez Catalina. Cándido	V	33	C	Arcos	Resinero	Si
158	Pérez Catalina. Jesús	V	24	S	Idem	Idem	Si
159	Quinzano Bernardos. Juan	V	54	C	Buensuceso	Jornalero	Si
160	Quinzano Santos. Julio	V	44	C	Chistos	Idem	Si
161	Quitián Cereijo. Luis	V	33	C	Real	Albañil	Si
162	Ramos García. Rufino	V	71	C	Buensuceso	Jornalero	Si
163	Ramos García. Santiago	V	52	C	Chistos	Idem	Si
164	Redondo Marugán. Esteban	V	28	C	Idem	Sastre	Si
165	Redondo Marugán. Pablo	V	36	C	Arcos	Jornalero	Si
166	Rodao Aldehuela. Anastasio	V	53	C	Peralejo	Panadero	Si
167	Rodríguez Arévalo. Carlos	V	58	C	Migueláñez	Industrial	Si
168	Rodríguez Ortiz. Pedro	V	36	C	Chistos	Eletricista	Si
169	Roldán Casado. Emilio	V	56	C	Idem	Peluquero	Si
170	Sánchez López. Elías	V	32	C	Cristo	Carretero	Si
171	Santos Ajo. Florencio	V	28	C	Chistos	Jornalero	Si
172	Santos Ajo. Severino	V	31	C	Arcos	Idem	Si
173	Santos González. Pedro	V	37	C	Idem	Industrial	Si
174	Santos Hernández. Modesta	M	78	V	Coca	Sus labores	Si
175	Santos Martín. Críspulo	V	48	C	Carramolino	Jornalero	Si

Número	APELLIDOS Y NOMBRE del Elector	SEXO (V) (M)	EDAD Años cumplidos en 1945	ESTADO Civil — S. C. V.	DOMICILIO (Entidad) (Calle y número)	PROFESION	INSTRUCCION
176	Sanz Arribas. Francisco	V	66	C	Cristo	Jornalero	Si
177	Sanz García. Fulgencio	V	34	C	Peralejo	Idem	Si
178	Sanz Herrero. Manuel	V	76	C	Buensuceso	Carpintero	Si
179	Sanz López. Gilberto	V	47	C	Arcos	Idem	Si
180	Sanz Rucio. Miguel	V	64	V	J. Arévalo	Labrador	Si
181	Sebastián Fernández. Julio	V	60	C	Coca	Jornalero	Si
182	Segovia Encinas. Justo	V	41	C	J. Arévalo	Labrador	Si
183	Segovia Encinas. Mariano	V	38	C	Idem	Conductor	Si
184	Segovia Encinas. Tomás	V	25	C	Chistos	Cortador	Si
185	Segovia García. Encarnación	M	36	V	Coca	Sus labores	Si
186	Segovia García. Julián	V	64	V	Chistos	Obrero fábrica	Si
187	Segovia García. Lorenzo	V	62	C	Coca	Labrador	Si
188	Serrano García. Antonio	V	19	S	Real	Jornalero	Si
189	Sevillano Casado. Agustina	M	53	V	Navas de Oro	Sus labores	Si
190	Soblechero Casado. Alejandro	V	34	C	Buensuceso	Jornalero	Si
191	Sobrino Herranz Isidoro	V	30	C	Coca	Labrador	Si
192	Tapia Arnanz. Mariano	V	28	C	Cristo	Peluquero	Si
193	Tapia Martín. Angel	V	58	C	Idem	Idem	Si
194	Tardón Martín. Angel	V	41	C	Buensuceso	Capataz O. P.	Si
195	Toledano Agüero. Isidoro	V	46	C	Chistos	Herrador	Si
196	Toledano Agüero. Valeriano	V	54	C	Coca	Hortelano	Si
197	Velasco Arribas. Basilisa	M	91	V	Chistos	Sus labores	Si
198	Velasco Barbado. Indalecio	V	59	C	Idem	Tejero	Si
199	Velasco Bernardos. Ladislao	V	31	C	Idem	Chofer	Si
200	Villacorta Diego. Pedro	V	54	V	Buensuceso	Jornalero	Si
201	Villacorta Fernández. Florencio	V	25	C	Idem	Idem	Si
202	Villagrán García. Bernabé	V	33	S	Coca	Idem	Si
203	Villagrán García. Modesto	V	30	C	Idem	Idem	Si
204	Villagrán Quinzano. Aquilino	V	62	C	Real	Hortelano	Si
205	Villagrán Santos. Felipa	M	50	V	Coca	Sus labores	Si
206	Villagrán Santos. Juan	V	38	C	Arcos	Jornalero	Si
207	Villanueva León. Jesús	V	57	C	Carramolina	Médico	Si
208	Villarrubia López. Juan	V	30	C	Chistos	Jornalero	Si
209	Vírseda Casado. Florentino	V	67	C	Arcos	Pastor	Si
210	Vírseda García. Gregorio	V	26	C	Buensuceso	Jornalero	Si
211	Vírseda García. Victoriano	V	36	C	Arcos	Pastor	Si
212	Yagüe Negro. Angel	V	30	C	Real	Labrador	Si
213	Yuste García. Rafaela	M	72	V	Carramolino	Sus labores	Si

Certifico: *Que la presente lista es la definitiva de electores, formada según Decreto de la Presidencia de 29 de Septiembre de 1945.—Segovia, 26 de Enero de 1946.*

V.º B.º:
El Presidente de la Junta Provincial del Censo Electoral
Félix García Huerta

El Jefe Provincial de Estadística,
Ricardo Palomo

MINISTERIO DE TRABAJO — DIRECCION GENERAL DE ESTADISTICA

Censo Electoral de 1945

PROVINCIA DE SEGOVIA — Municipio de NAVA DE LA ASUNCION

Distrito único.—Sección tercera.

Lista definitiva de electores

Número	APELLIDOS Y NOMBRE del Elector	SEXO (V) (M)	EDAD Años cumplidos en 1945	ESTADO Civil — S. C. V.	DOMICILIO (Entidad) (Calle y número)	PROFESION	INSTRUCCION
1	Abel Herranz. Severino	V	33	C	Olmo, 13	Labrador	Si
2	Abel Sanz. Petra	M	72	V	Vizconde	Sus labores	Si
3	Ajo García. Lope	V	45	C	Extramuros	Obrero ferrocarril	Si
4	Ajo García. Pedro	V	40	C	Sonsoto	Hortelano	Si
5	Ajo García. Ulpiano	V	49	C	Idem	Idem	Si
6	Ajo Toribio. Mariano	V	41	C	Vizconde	Idem	Si
7	Alonso Blanco. Inocencio	V	76	C	D. Gómez	Obrero ferrocarril	Si
8	Alvarez Arribas. Justa	M	74	V	Vizconde	Sus labores	No
9	Andrés San José. Máximo	V	36	C	D. Gómez	Jornalero	Si
10	Armada Yubero. Francisco	V	25	C	Extramuros	Pastor	Si
11	Arranz Arribas. Conrado	V	33	C	Vizconde	Jornalero	Si
12	Arranz González. Mariano	V	72	C	Idem	Idem	Si
13	Arribas Barriales. Florencio	V	60	C	Rosario	Idem	Si
14	Arribas Bernardos. Trinidad	M	68	V	Vizconde	Sus labores	No
15	Arribas Encinas. Dativo	V	21	S	Sonsote	Jornalero	Si
16	Arribas Quinzano. Gregorio	V	33	C	Rosario	Idem	Si
17	Arribas Valle. Pedro	V	53	C	Alcoceros	Idem	Si
18	Asenjo Gómez. Hermenegildo	V	29	C	Extramuros	Sastre	Si
19	Baños San Juan. Enrique	V	48	S	Olmo	Médico	Si
20	Barbado Allas. Cirilo	V	42	C	Idem	Jornalero	Si
21	Barbado Casado. Antonio	V	59	C	Vizconde	Idem	Si
22	Barbado Casado. Lucinio	V	45	C	Alcoceros	Idem	Si
23	Barbado Domingo. Lucas	V	43	C	Idem	Idem	Si
24	Barbado Martín. Amador	V	31	C	Idem	Aserrador	Si
25	Barbado Sanz. Claudia	M	73	V	Vizconde	Sus labores	No
26	Barbado Sanz. Saturnino	V	67	C	Olmo	Jornalero	Si
27	Barbero Martín. Francisco	V	56	C	Vizconde	Idem	Si
28	Barbero Velasco Tomás	V	44	C	Alcoceros	Albañil	Si
29	Bartolomé García. Francisco	V	86	C	Olmo	Jornalero	Si
30	Bartolomé Toribio. Baldomero	V	54	C	Alcoceros	Idem	Si
31	Benito Aragón. Felipe	V	39	C	Vizconde	Resinero	Si
32	Benito Zamarrón. Angel	V	56	C	Alcoceros	Jornalero	Si
33	Bernardos García. Ramón	V	63	C	Bernardos	Idem	Si
34	Bernat Peris. Ramón	V	75	C	Rosario	Viajante	Si
35	Blanco Gómez. Mariano	V	39	C	Alcoceros	Jornalero	Si
36	Calvo Requena. Pascual	V	37	C	Vizconde	Idem	Si
37	Carrión Muñoz. Julián	V	56	C	Alcoceros	Albañil	Si
38	Carrión Saiz Filiberto	V	26	C	Vizconde	Idem	Si
39	Casado Calle. Isidoro	V	32	S	Olmo	Maestro Nacional	Si
40	Casado Crespo. Inocencio	V	36	C	Idem	Jornalero	Si
41	Casado Llorente. Isidoro	V	44	C	Extramuros	Obrero Ferrocarril	Si
42	Casado Rodao. Sotera	M	67	V	Vizconde	Sus labores	Si
43	Cebrián Núñez. Ruperto	V	40	C	Rosario	Chófer	Si
44	Cubo Fernández. Eulalio	V	33	C	Rondas	Jornalero	Si
45	Cubo Fernández. Jesús	V	35	C	Idem	Idem	No

Número	APELLIDOS Y NOMBRE del Elector	SEXO (V) (M)	EDAD Años cumplidos en 1945	ESTADO Civil — S. C. V.	DOMICILIO (Entidad) (Calle y número)	PROFESION	Instrucción
46	Cubo Martín. Fructuoso	V	62	C	Rondas	Jornalero	Si
47	Cuesta Bercial. Julián	V	65	C	Vizconde	Labrador	Si
48	Cuesta Bercial. Mariano	V	64	C	D. Gómez	Idem	Si
49	Cuesta García. Braulio	V	32	C	Rosario	Jornalero	Si
50	Cuesta García. Mariano	V	31	C	Vizconde	Idem	Si
51	Cuesta Sanz. Mariano	V	34	C	Extramuros	Idem	Si
52	Cuesta Toribio. Celestino	V	31	C	D. Gómez	Idem	Si
53	Cuesta Toribio. Florentino	V	33	C	Idem	Tejero	Si
54	Cuesta Toribio. Teodoro	V	35	C	Sontoto	Idem	Si
55	Diego Sanz. Lorenzo	V	68	V	Vizconde	Labrador	Si
56	Diego Velasco. Quiterio	V	56	C	Alcoceros	Jornalero	Si
57	Elena García. Antonio	V	38	C	Vizconde	Idem	Si
58	Embarba Sánchez. Pedro	V	32	C	Rosario	Idem	Si
59	Encinas Fernández. María	M	71	V	D. Gómez	Sus labores	Si
60	Encinas Martín. Lucio	V	62	V	Olmo	Cortador	Si
61	Encinas Miguel. Concepción	M	56	V	Alcoceros	Sus labores	Si
62	Encinas Santos. María	M	33	V	Olmo	Idem	Si
63	Encinas Valle. Ceferino	V	62	C	Vizconde	Pastor	Si
64	Fernández Martín. Casimiro	V	35	C	Alcoceros	Industrial	Si
65	Galindo Valle. Daniel	V	55	C	Idem	Jornalero	Si
66	Garcés Jiménez. Nicolasa	M	85	V	Extramuros	Sus labores	Si
67	García Arribas. Félix	V	39	C	Vizconde	Tejero	No
68	García Bercial. Pablo	V	45	C	Idem	Jornalero	Si
69	García Casado. Jesús	V	28	C	Rosario	Tejero	Si
70	García Crespo. Teodoro	V	37	C	Idem	Conductor	Si
71	García Encinas. Celedonio	V	43	C	Bernardos	Tejero	Si
72	García Fernández. Juan	V	59	V	Extramuros	Jornalero	Si
73	García Frailes. Valentín	V	46	C	D. Gómez	Idem	Si
74	García García. Consuelo	M	59	V	Bernardos	Sus labores	Si
75	García García. Emilio	V	56	C	Extramuros	Jubilado	Si
76	García Iglesias. Gabino	V	55	C	Alcoceros	Pastor	Si
77	García Liquete. Braulio	V	34	C	Extramuros	Jornalero	Si
78	García Liquete. Vicente	V	30	C	Idem	Idem	Si
79	García Martín. Anastasio	V	66	C	Alcoceros	Industrial	Si
80	García Nicolás. Anastasio	V	72	C	Idem	Hortelano	Si
81	García Sánchez. Francisco	V	34	C	Idem	Jornalero	Si
82	García Sánchez. Luis	V	32	C	Vizconde	Guarnicionero	Si
83	García San Frutos. Segundo	V	35	C	D. Gómez	Jornalero	Si
84	García Santos. Apolinar	V	68	C	Idem	Labrador	Si
85	García Santos. Eleuterio	V	70	C	Sonsoto	Idem	Si
86	García Santos. Francisco	V	63	V	Vizconde	Idem	Si
87	García Santos. Maximino	V	45	C	Rosario	Tejero	Si
88	García Segovia. Juan	V	64	C	Idem	Industrial	Si
89	García Serrano. Victoria	M	85	V	Sonsoto	Sus labores	Si
90	García Toledano. Pedro	V	51	C	Alcoceros	Labrador	Si
91	García Toribio. Mariano	V	65	C	Olmo	Albañil	Si
92	García Valle. Isidra	M	68	V	Bernardos	Sus labores	Si
93	García Vega. Claudio	V	42	C	Extramuros	Mecánico	Si
94	García Velasco. Raimundo	V	47	C	Olmo	Resinero	Si
95	Garzón Casado. Emilia	M	31	V	Vizconde	Sus labores	Si
96	Gómez Aragón. Marcelino	V	31	C	Olmo	Obrero fábrica	Si
97	Gómez Arranz. Evaristo	V	39	V	Vizconde	Jornalero	Si
98	Gómez Benito. Francisco	V	66	C	Idem	Idem	Si
99	Gómez Gómez. Luis	V	45	C	Alcoceros	Idem	Si
100	Gómez Pedro. Zoilo	V	76	C	Idem	Idem	Si
101	González Arribas. Ramón	V	28	C	Rosario	Idem	Si
102	González Moreno. Isaac	V	54	C	Extramuros	Capataz F. C.	Si
103	González Sánchez. Alberto	V	67	C	Olmo	Jubilado	Si
104	Herranz Casado. Mariano	V	84	V	Vizconde	Labrador	Si
105	Herranz García. Emilio	V	63	C	Alcoceros	Idem	Si
106	Herranz Maestro. Leandro	V	37	C	Vizconde	Obrero	Si
107	Herranz Miguel. J. Bautista	V	86	V	D. Gómez	Labrador	Si
108	Herranz Moreno. Moisés	V	55	C	Vizconde	Idem	Si
109	Herranz Ramos. Sérvulo	V	59	C	D. Gómez	Idem	Si
110	Herranz Villagrán. Dionisio	V	47	C	Alcoceros	Jornalero	Si

Número	APELLIDOS Y NOMBRE del Elector	SEXO (V) (M)	EDAD Años cumplidos en 1945	ESTADO Civil — S. C. V.	DOMICILIO (Entidad) (Calle y número)	PROFESION	INSTRUCCION
111	Higueras Fernández. Pilar	M	74	V	Rosario	Maestra Nacional	Si
112	Jiménez Bercial. Rufino	V	51	C	Bernardos	Molinero	Si
113	Lambas Martín. Demetrio	V	44	C	Extramuros	Obrero F. C.	Si
114	López Casado. Prudencia	M	68	V	Alcoceros	Sus labores	Si
115	Llorente Hernangómez. Demetrio	V	72	C	D. Gómez	Jubilado	Si
116	Maestro Cuesta. Francisca	M	40	V	Sonsoto	Sus labores	Si
117	Maestro García. Tomás	V	20	S	Idem	Empleado F. C.	Si
118	Manso Vara. Félix	V	49	C	Alcoceros	Herrero	Si
119	Maroto García. Antolín	V	67	C	Idem	Pastor	Si
120	Martín Armanda. Jenaro	V	59	V	Vizconde	Jornalero	Si
121	Martín Arnal. José	V	53	C	D. Gómez	Panadero	Si
122	Martín García. Conrado	V	48	C	Vizconde	Labrador	Si
123	Martín García. Justo	V	66	C	Alcoceros	Esquilador	Si
124	Martín García. Tomás	V	54	V	Vizconde	Obrero ferrocarril	Si
125	Martín Hernando. Emilio	V	40	C	Rosario	Practicante	Si
126	Martín Miguel. Felipe	V	32	C	Idem	Jornalero	Si
127	Martín Ramos. Gabriel	V	38	C	Idem	Carpintero	Si
128	Martín Toledano. Luis	V	41	C	Idem	Labrador	Si
129	Marugán Alonso. Narciso	V	66	C	Vizconde	Jornalero	Si
130	Marugán García. Baltasar	V	65	V	Idem	Carretero	Si
131	Marugán López. Gregorio	V	44	C	Rosario	Zapatero	Si
132	Marugán Marugán. Tomás	V	20	S	Alcoceros	Labrador	Si
133	Marugán Vega. Martina	M	66	V	D. Gómez	Sus labores	Si
134	Mateos Sobrino. Luis	V	43	C	Alcoceros	Mecánico	Si
135	Mateos Sobrino. Mariano	V	29	C	Rosario	Herrero	Si
136	Miguel Acebes. Celestina	M	78	V	Alcoceros	Sus labores	Si
137	Miguel Adeva. Manuel	V	64	C	Extramuros	Molinero	Si
138	Molina Prados. Santiago	V	75	C	Olmo	Jornalero	Si
139	Moreno Encinas. Vicente	V	37	C	Vizconde	Idem	Si
140	Moreno Martínez. Nicolás	V	42	C	Rosario	Aserrador	Si
141	Moreno Minguela. Antolina	M	80	V	Vizconde	Sus labores	Si
142	Moreno Ramos. Teodoro	V	66	C	Idem	Jubilado	Si
143	Ortega Sánchez. Paulino	V	37	C	Rosario	Albañil	Si
144	Pablos Casado. Faustina	M	72	V	Sonsoto	Sus labores	Si
145	Pablos Pablos. Serafín	V	24	C	Vizconde	Jornalero	Si
146	Pablos Piquero. Félix	V	29	C	Extramuros	Idem	Si
147	Pablos Sanz. Alberto	V	40	C	Rosario	Labrador	Si
148	Pablos Sanz. Fermín	V	59	C	Olmo	Idem	Si
149	Pavón Pablos. Evaristo	V	39	C	Extramuros	Jornalero	Si
150	Pérez Catalina. Priscilo	V	34	C	D. Gómez	Resinero	Si
151	Pérez García. Ignacio	V	30	C	Rosario	Zapatero	Si
152	Pérez García. Mariano	V	31	C	Extramuros	Jornalero	Si
153	Pérez García. Pablo	V	38	C	Idem	Resinero	Si
154	Pérez Sánchez. Bernardo	V	42	C	Vizconde	Industrial	Si
155	Pié Ramiro. Patricio	V	45	C	Extramuros	Obrero ferrocarril	Si
156	Quinzano Barbado. Luisa	M	40	V	Vizconde	Sus labores	Si
157	Quiroga Quevedo. Felisa	M	66	V	Rosario	Maestra Nacional	Si
158	Rabal Roldán. Francisca	M	37	V	Extramuros	Sus labores	Si
159	Ramos García. Pablo	V	36	C	Bernardos	Jornalero	Si
160	Ramos Martín. Eulalio	V	46	C	Rosario	Obrero ferrocarril	Si
161	Río García. Basilio	V	59	C	Idem	Jornalero	Si
162	Río Velasco. Tomás	V	27	C	D. Gómez	Idem	Si
163	Rodríguez Cubo. Francisco	V	43	C	Extrameros	Guarda	Si
164	Rodríguez Gómez. Mariano	V	60	C	Sonsoto	Caminero	Si
165	Roldán Casado. Estanislao	V	51	C	Idem	Barbero	Si
166	Saiz Cifuentes. Gabriel	V	42	C	Alcoceros	Electricista	Si
167	Sánchez López. Fortunato	V	44	C	Bernardo	Carretero	Si
168	Sánchez López. Telesforo	V	47	C	Alcoceros	Idem	Si
169	Santos Martínez. Filomena	M	39	V	Rosario	Sus labores	Si
170	Sanz Alvarez. Abdón	V	50	C	Vizconde	Jornalero	Si
171	Sanz Alonso. Escolástica	M	76	V	Extramuros	Sus labores	Si
172	Sanz Arribas. Emiliano	V	59	V	Alcoceros	Jornalero	Si
173	Sanz Arribas Ramona	M	60	V	Idem	Sus labores	Si
174	Sanz Carabias. Andrés	V	43	C	Extramuros	Albañil	Si
175	Sanz Cuesta. Valentín	V	36	C	Idem	Destilador	Si

Número	APELLIDOS Y NOMBRE del Elector	SEXO (V) (M)	EDAD Años cumplidos en 1945	ESTADO Civil — S. C. V.	DOMICILIO (Entidad) (Calle y número)	PROFESION	INSTRUCCION
176	Sanz García Ladislao	V	32	C	Rosario	Aserrador	Si
177	Sanz López. Baldomero	V	36	C	Idem	Industrial	Si
178	Sanz López. Mariano	V	24	C	Idem	Carpintero	Si
179	Sanz Pablos. Fausto	V	34	C	Extramuros	Resinero	Si
180	Segovia Encinas. Teófilo	V	29	C	Idem	O. fábrica	Si
181	Soblechero Casado. Agapito	V	32	C	Alcoceros	Jornalero	Si
182	Sobrino Herranz. Marcelina	M	66	V	Idem	Sus labores	Si
183	Toribio Casado. Aureliana	M	77	V	Rosario	Idem	Si
184	Vallejo Garcés. Balbino	V	62	C	Extramuros	Jefe Estación F. C.	Si
185	Velasco García. Isidoro	V	21	S	Alcoceros	Jornalero	Si
186	Velasco Pablos. Gregorio	V	55	C	Sonsoto	Tejero	Si
187	Velázquez García. Marcos	V	64	C	Extramuros	Jornalero	Si
188	Vega García. Laurentino	V	46	C	Rosario	Farmacéutico	Si
189	Vega Martín. Elías	V	59	V	Alcoceros	Panadero	Si
190	Verdugo Domingo. Rimundo	V	34	C	Rosario	Industrial	Si
191	Vicente Díez. Gregorio	V	40	C	Extramuros	Jornalero	Si
192	Vicente Martín. Román	V	73	V	Idem	Hortelano	Si
193	Villagrán Quinzano. Miguel	V	55	C	Alcoceros	Jornalero	Si
194	Villagrán Rodao. Ignacio	V	22	S	Rosario	Idem	Si
195	Virseda Casado. Plácido	V	70	C	Vizconde	Industrial	Si
196	Virseda Marugán. Gabino	V	41	C	Extramuros	Idem	Si

Certifico: *Que la presente lista es la definitiva de electores, formada según Decreto de la Presidencia de 29 de Septiembre de 1945.— Segovia, 26 de Enero de 1946.*

V.º B.º:

El Presidente de la Junta Provincial del Censo Electoral,

Félix García Huerta

El Jefe Provincial de Estadística

Ricardo Palomo

MINISTERIO DE TRABAJO — DIRECCION GENERAL DE ESTADISTICA

Censo Electoral de 1945

PROVINCIA DE SEGOVIA — Municipio de NAVAFRIA

Distrito segundo.—Sección única.

Lista definitiva de electores

Número	APELLIDOS Y NOMBRE del Elector	SEXO (V) (M)	EDAD Años cumplidos en 1945	ESTADO Civil — S. C. V.	DOMICILIO (Entidad) (Calle y número)	PROFESION	INSTRUCCIÓN
1	Abán Llorente. Julio	V	52	C	Navafría	Industrial	Si
2	Alonso Liesgo. Manuel	V	65	C	—	Jornalero	Si
3	Alvarez Velasco. Emilio	V	38	C	—	Idem	Si
4	Alvaro Pascual. Vicenta	M	44	V	—	Sus labores	Si
5	Andrés Ruiz. Matias	V	43	C	—	Jornalero	Si
6	Andrés Ruiz. Santos	V	46	C	—	Carretero	Si
7	Arcones Baeza. Eleuterio	V	49	V	—	Jornalero	Si
8	Arcones Baeza. José	V	51	C	—	Idem	Si
9	Arcones Baeza. Julián	V	41	C	—	Idem	No
10	Arcones Baeza. Pedro	V	48	C	—	Idem	Si
11	Arcones Escribano. Eusebio	V	47	C	—	Idem	Si
12	Arcones González. Gabriel	V	51	C	—	Idem	Si
13	Arcones González. Manuel	V	53	C	—	Labrador	Si
14	Arcones Molinero. Frutos	V	59	C	—	Jornalero	Si
15	Arcones Molinero. Victoriano	V	49	C	—	Idem	Si
16	Arcones Ruiz. Pedro	V	79	V	—	Idem	Si
17	Asensio Serrano. Andrés	V	41	C	—	Idem	No
18	Ayuso Benito. Manuel	V	28	C	—	Idem	Si
19	Ayuso García. Miguel	V	61	C	—	Secretario Ayuntº	Si
20	Ayuso Hernando. Teodoro	V	54	C	—	Jornalero	Si
21	Baeza Herranz. Víctor	V	39	C	—	Labrador	Si
22	Barroso García. Pablo	V	56	C	—	Albañil	Si
23	Barroso García. Urbano	V	45	C	—	Idem	Si
24	Benito Martín. María	M	65	V	—	Sus labores	Si
25	Benito Sanz. Leonardo	V	41	C	—	Jornalero	Si
26	Benito Sanz. Raimundo	V	44	C	—	Labrador	Si
27	Berzal Encinas. Fausto	V	36	C	—	Jornalero	Si
28	Berzal Hernanz. Laureano	V	46	C	—	Idem	Si
29	Berzal Ruiz. Francisco	V	60	C	—	Labrador	Si
30	Berzal Ruiz. Manuel	V	66	C	—	Jornalero	Si
31	Berzal Vicente. Andrés	V	36	C	—	Labrador	Si
32	Berzal Vicente. José (mayor)	V	45	C	—	Electricista	Si
33	Berzol Vicente. José (menor)	V	33	C	—	Jornalero	Si
34	Berzal Vicente. Marcos	V	51	C	—	Idem	Si
35	Berzal Vicente. Martín	V	38	C	—	Electricista	Si
36	Berzal Sánchez. Felipe	V	34	C	—	Jornalero	Si
37	Berzal Sánchez. Francisco	V	32	C	—	Idem	Si
38	Blanco Benito. Tomás	V	30	C	—	Jubilado	Si
39	Blas Cubero. Gervasio	V	50	C	—	Idem	Si
40	Blas Merino. Gabriel	V	34	C	—	Industrial	Si
41	Calle García Martín	V	61	C	—	Comerciante	Si
42	Casado Cervel. Gabino	V	38	C	—	Zapatero	Si
43	Cervel González. Francisco	V	65	C	—	Jornalero	Si
44	Cervel Hernando. Germán	V	53	C	—	Herrero	Si
45	Contreras Andrés. Juan	V	57	C	—	G. Civil retirado	Si

Número	APELLIDOS Y NOMBRE del Elector	SEXO (V) (M)	EDAD Años cumplidos en 1945	ESTADO Civil — S. C. V.	DOMICILIO (Entidad) (Calle y número)	PROFESION	INSTRUCCION
46	Cristóbal Pérez. Encarnación	M	63	V	Navafría	Sus labores	Si
47	Cruz Encinas. Braulio	V	78	C	—	Jornalero	Si
48	Cruz Encinas. Ricardo	V	67	C	—	Panadero	Si
49	Encinas Ruíz. Agustín	V	59	C	—	Albañil	Si
50	Encinas Ruíz. Julián	V	52	C	—	Jornalero	Si
51	Escribano Arcones. Francisco	V	49	V	—	Idem	Si
52	García Baeza. Galo	V	34	C	—	Idem	Si
53	García García. Anacleto	V	70	V	—	Labrador	Si
54	García García. Bonifacio	V	61	C	—	Industrial	Si
55	García García. Felipe	V	78	C	—	Labrador	Si
56	García García. Inocencio	V	69	C	—	Idem	Si
57	García García. Juana	M	62	V	—	Sus labores	No
58	García González. Feliciano	V	54	C	—	Labrador	Si
59	García González. José	V	67	V	—	Idem	Si
60	García González. Victoriano	V	53	C	—	Idem	Si
61	García Hernando. Bonifacio	V	33	C	—	Jornalero	Si
62	García Hernanz. Luis	V	30	C	—	Idem	Si
63	García Herrero. Francisco	V	38	C	—	Idem	Si
64	García Herrero. Mariano	V	41	C	—	Idem	Si
65	García Lobo. Isabel	M	54	V	—	Sus labores	No
66	García Miguel. Nicolás	V	31	C	—	Chófer	Si
67	García Miguel. Teodoro	V	33	C	—	Idem	Si
68	García Ortega. Anselmo	V	69	C	—	Jornalero	Si
69	García Vicente. Leonardo	V	30	C	—	Idem	Si
70	García Vicente. Valeriano	V	36	C	—	Idem	Si
71	García Yagüe. Juliana	M	50	V	—	Sus labores	No
72	Gil Benito. Simón	V	40	C	—	Jornalero	Si
73	Gil García. Andrés	V	82	V	—	Labrador	Si
74	González García. Antonia	M	61	V	—	Sus labores	No
75	González Vicente. Manuel	V	77	C	—	Labrador	Si
76	Heredero Arcones. Modesto	V	56	V	—	Jornalero	Si
77	Heredero Hernanz. Fermina	M	69	V	—	Panadero	Si
78	Heredero Hijosa. Aurelia	M	37	V	—	Sus labores	No
79	Hernández Cervel. Gabriel	V	64	C	—	Jornalero	Si
80	Hernández Sanjuán. Francisco	V	28	C	—	Idem	Si
81	Hernando Velasco. Matías	V	47	C	—	Idem	Si
82	Hernanz Arribas. Miguel	V	62	C	—	Industrial	Si
83	Hernanz García. Antonio	V	73	V	—	Idem	Si
84	Hernanz García. Juliana	M	46	V	—	Sus labores	Si
85	Hernanz García Simón	V	55	C	—	Labrador	Si
86	Hernanz Hernanz. José	V	67	C	—	Retirado	Si
87	Hernanz Martín. Luciana	M	50	V	—	Sus labores	Si
88	Hernanz Martín. Valeriana	M	61	V	—	Idem	No
89	Hernanz Merino. Longinos	V	37	C	—	Jornalero	Si
90	Herrero González. Gabriel	V	43	C	—	Idem	Si
91	Herrero González. Raimundo	V	30	C	—	Industrial	Si
92	Herrero González. Tomás	V	70	C	—	Labrador	Si
93	Herrero Mínguez. Wenceslao	V	48	C	—	Industrial	Si
94	Herrero Pérez. Dámaso	V	38	S	—	Sacerdote	Si
95	Higuera Díez. Luis	V	35	C	—	Médico	Si
96	Lobo García. Alfonso	V	33	C	—	Jornalero	Si
97	López Masedo. Bonifacio	V	32	C	—	Idem	Si
98	López Sanz. Julián	V	75	V	—	Labrador	Si
99	López Sanz. Venancia	M	56	V	—	Sus labores	No
100	Martín Benito. Francisco	V	69	C	—	Retirado	Si
101	Martín Benito. Pedro	V	64	C	—	Jornalero	Si
102	Martín García. Anselmo	V	35	C	—	Idem	Si
103	Martín Sanz. Miguel	V	35	C	—	Idem	Si
104	Martín Velasco. Dámaso	V	75	C	—	Idem	Si
105	Martín Velasco. Miguel	V	72	C	—	Idem	Si
106	Masedo Arcones. Juliana	M	58	V	—	Sus labores	No
107	Masedo Arcones. Leandro	V	57	C	—	Industrial	Si
108	Mata González. Juan	V	59	C	—	Labrador	Si
109	Merino Herrero. José	V	54	C	—	Idem	Si
110	Merino Jimeno. Eugenia	M	59	V	—	Sus labores	Si

Número	APELLIDOS Y NOMBRE del Elector	SEXO (V) (M)	EDAD Años cumplidos en 1945	ESTADO Civil — S. C. V.	DOMICILIO (Entidad) (Calle y número)	PROFESION	Instrucción
111	Merino Velasco. Francisco	V	80	C	Navafría	Jornalero	Si
112	Miguel Pérez. Gabriel	V	60	C	—	Retirado	Si
113	Moreno Barroso. Alfonso	V	49	C	—	Afilador	Si
114	Moreno Barroso. Pascual	V	60	V	—	Jornalero	Si
115	Moreno Escribano. Tomás	V	49	C	—	Idem	Si
116	Moreno Sanz. Manuel	V	70	C	—	Labrador	Si
117	Moreno Velasco. Hipólito	V	29	C	—	Jornalero	Si
118	Moreno Velasco. Martín	V	33	C	—	Guarda jurado	Si
119	Moreno Velasco. Pedro	V	26	C	—	Jornalero	Si
120	Navarro Rodríguez. Manuela	M	47	V	—	Sus labores	Si
121	Ortega Baeza. Andrés	V	75	V	—	Jornalero	Si
122	Ortega Barroso. Guillermo	V	29	C	—	Idem	Si
123	Ortega Cruz. Julio	V	51	C	—	Idem	Si
124	Páez Berzal. Ana	M	67	V	—	Sus labores	No
125	Páez Vicente. Argimiro	V	44	C	—	Jornalero	Si
126	Peñas Martín. Vicente	V	50	C	—	Guarda Jurado	Si
127	Prieto Sahagún. Florencio	V	32	C	—	Guarda forestal	Si
128	Rodríguez García. Antonio	V	36	C	—	Jornalero	Si
129	Rodríguez García. Mariano	V	51	C	—	Idem	Si
130	Roldán García. Antonio	V	42	C	—	Idem	No
131	Rubio Matilla. Lucas	V	69	C	—	Guarda F. Ritd.º	Si
132	Ruiz Arcones. Juan	V	59	C	—	Jornalero	Si
133	Ruiz Contreras. Marcelino	V	61	V	—	Idem	Si
134	Ruiz García. Juan	V	43	C	—	Idem	Si
135	Ruiz García. Manuel	V	72	V	—	Labrador	Si
136	San Pedro Mayor. Nicomedes	V	46	C	—	Albañil	Si
137	Sánchez Mata. Francisca	M	51	V	—	Sus labores	Si
138	Santos Izquierdo. Mariano	V	42	C	—	Jornalero	Si
139	Sanz Sanz. José	V	51	V	—	Industrial	Si
140	Vega Cerezo. Perpetuo	V	57	C	—	Carretero	Si
141	Velasco Jimeno. Miguel	V	63	C	—	Jornalero	Si
142	Vicente Benito. Justo	V	41	C	—	Idem	No
143	Vicente Berzal. José	V	31	C	—	Cartero	Si
144	Vicente López. Basilia	M	71	V	—	Sus labores	No
145	Vicente López. Pedro	V	67	C	—	Labrador	Si
146	Vicente Páez. Pedro	V	32	C	—	Jornalero	Si
147	Vicente Ruiz. José	V	57	C	—	Labrador	Si
148	Vicente Ruiz. Valeriano	V	65	V	—	Idem	Si
149	Vicente Vicente. María	M	66	V	—	Sus labores	Si
150	Vicente Vicente. Valeriano	V	29	C	—	Jornalero	Si
151	Yagüe Berzal. Luisa	M	57	V	—	Sus labores	No
152	Yagüe García. Antonio	V	84	C	—	Labrador	Si
153	Yagüe Sánchez. Raimundo	V	52	C	—	Jornalero	Si

Certifico: *Que la presente lista es la definitiva de electores, formada según Decreto de la Presidencia de 29 de Septiembre de 1945.— Segovia, 26 de Enero de 1946.*

V.º B.º:

El Presidente de la Junta Provincial del Censo Electoral,

Félix García Huerta

El Jefe Provincial de Estadística

Ricardo Palomo

Número	APELLIDOS Y NOMBRE del Elector	SEXO (V) (M)	EDAD Años cumplidos en 1915	ESTADO Civil S. C. V.	DOMICILIO (Calle y número)	PROFESION	Sabe leer
111	Merino Velasco, Francisco	V	80	C	Navarra	Jornalero	Sí
112	Miguel Pérez, Gabriel	V	60	C	—	Retirado	Sí
113	Moreno Barroso, Alfonso	V	49	C	—	Aguador	Sí
114	Moreno Barroso, Pascual	V	60	V	—	Jornalero	Sí
115	Moreno Escribano, Tomás	V	49	C	—	Idem	Sí
116	Moreno Sanz, Manuel	V	70	C	—	Labrador	Sí
117	Moreno Velasco, Hipólito	V	29	C	—	Jornalero	Sí
118	Moreno Velasco, Martín	V	33	C	—	Guarda jurado	Sí
119	Moreno Velasco, Pedro	V	26	C	—	Jornalero	Sí
120	Navarro Rodríguez, Manuela	M	47	V	—	Sus labores	Sí
121	Ortega Baeza, Andrés	V	75	V	—	Jornalero	Sí
122	Ortega Barroso, Guillermo	V	29	C	—	Idem	Sí
123	Ortega Cruz, Julio	V	51	C	—	Idem	Sí
124	Páez Beraal, Ana	M	67	V	—	Sus labores	No
125	Páez Vicente, Argimiro	V	44	C	—	Jornalero	Sí
126	Peñas Martín, Vicente	V	50	C	—	Guarda jurado	Sí
127	Prieto Sabugal, Florencio	V	32	C	—	Jornalero	Sí
128	Rodríguez García, Antonio	V	36	C	—	Idem	Sí
129	Rodríguez García, Mariano	V	51	V	—	Idem	No
130	Roldán García, Antonio	V	42	C	—	Guarda R. Rud.°	Sí
131	Rubio Matilla, Andrés	V	60	C	—	Jornalero	Sí
132	Ruiz Arqueros, Juan	V	59	C	—	Idem	Sí
133	Ruiz Contreras, Marcelino	V	61	V	—	Idem	Sí
134	Ruiz García, Juan	V	43	C	—	Labrador	Sí
135	Ruiz García, Manuel	V	72	V	—	Alberil	Sí
136	San Pedro Mayor, Nicomedes	V	46	C	—	Sus labores	Sí
137	Sánchez Mata, Francisca	M	51	V	—	Jornalero	Sí
138	Santos Izquierdo, Mariano	V	42	C	—	Industrial	Sí
139	Sanz Sanz, José	V	52	V	—	Carretero	Sí
140	Vega Crespo, Perpetuo	V	57	C	—	Jornalero	Sí
141	Velasco Jimeno, Miguel	V	63	C	—	Idem	No
142	Vicente Benito, Justo	V	41	C	—	Carrero	Sí
143	Vicente Beraal, José	V	31	C	—	Sus labores	No
144	Vicente Lopez, Basilia	M	71	V	—	Labrador	Sí
145	Vicente Lopez, Pedro	V	67	C	—	Jornalero	Sí
146	Vicente Páez, Pedro	V	32	C	—	Labrador	Sí
147	Vicente Ruiz, José	V	57	C	—	Idem	Sí
148	Vicente Ruiz, Valeriano	V	65	V	—	Sus labores	Sí
149	Vicente Vicente, María	M	66	C	—	Jornalero	Sí
150	Vicente Vicente, Valeriano	V	29	C	—	Sus labores	No
151	Yagüe Beraal, Luisa	M	57	V	—	Labrador	Sí
152	Yagüe García, Antonio	V	84	C	—	Jornalero	Sí
153	Yagüe Sánchez, Raimundo	V	53	C	—		

CERTIFICO: Que la presente lista es la definitiva de electores formada según Decreto de la Presidencia de 29 de Septiembre de 1915.—Segovia, 26 de Enero de 1916.

V.° B.°

El Presidente de la Junta Provincial del Censo Electoral,

Félix García Hierro

El Jefe Provincial de Estadística,

Ricardo Palomo

MINISTERIO DE TRABAJO — DIRECCION GENERAL DE ESTADISTICA

Censo Electoral de 1945

PROVINCIA DE SEGOVIA — Municipio de NAVALILLA

Distrito único.—Sección única.

Lista definitiva de electores

Número	APELLIDOS Y NOMBRE del Elector	SEXO (V) (M)	EDAD Años cumplidos en 1945	ESTADO Civil — S. C. V.	DOMICILIO (Entidad) (Calle y número)	PROFESION	INSTRUCCION
1	Apellániz Fernández. Alejandro	V	34	C	Navalilla	Médico	Si
2	Arevalillo Merino. Demetrio	V	48	C	—	Labrador	Si
3	Arranz Barrios. Anselmo	V	34	C	—	Jornalero	Si
4	Arranz González. Evaristo	V	77	C	—	Labrador	Si
5	Arranz Paez. Leoncia	M	84	V	—	Sus labores	No
6	Arranz Vaquerizo. Juan	V	64	C	—	Caminero	Si
7	Barrio Barrio. Alejo	V	67	C	—	Industrial	Si
8	Benito García. Hilario	V	42	C	—	Labrador	Si
9	Benito Matey. Gabriel	V	38	C	—	Idem	Si
10	Benito Matey. Mariano	V	34	C	—	Idem	Si
11	Benito Pascual. Santos	V	66	C	—	Idem	Si
12	Berzal Calvo. Julián	V	52	S	—	Jornalero	Si
13	Blanco Sanz. Mariano	V	60	C	—	Idem	No
14	Calvo Arranz. Marcelino	V	49	C	—	Labrador	Si
15	Calvo Lucas. Casto	V	48	C	—	Idem	Si
16	Calvo Poza. Anastasio	V	62	C	—	Idem	Si
17	Calvo Poza. Pascual	V	62	C	—	Idem	Si
18	Calvo Sacristán. Juan	V	54	C	—	Resinero	No
19	Carreras Abad. Benito	V	57	C	—	Jornalero	Si
20	Carreras Abad. Pablo	V	49	S	—	Idem	Si
21	Carreras Pascual. Nicomedes	V	33	C	—	Idem	Si
22	Cita Barahona. Justo	V	58	C	—	Maestro	Si
23	Cristóbal Arenal. Casimiro	V	58	C	—	Labrador	Si
24	Cristóbal Arenal. Tomás	V	63	C	—	Idem	Si
25	Cristóbal Berzal. Timoteo	V	65	C	—	Idem	Si
26	Cristóbal Berzal. Timoteo	V	42	C	—	Industrial	Si
27	Diez Miguel. Teodoro	V	38	C	—	Labrador	Si
28	Fernández Herrero. Juan	V	37	C	—	Resinero	Si
29	Frutos Gómez. Victorino	V	26	C	—	Guarda forestal	Si
30	Frutos Merino. Gregorio	V	42	C	—	Industrial	Si
31	Frutos Pascual. Ignacio	V	77	V	—	Jornalero	No
32	Frutos Rodrigo. Fernando	V	38	C	—	Industrial	Si
33	García Barrio. Máxima	M	65	V	—	Sus labores	Si
34	García Calvo. Feliciano	V	31	C	—	Resinero	Si
35	García Calvo. Galo	V	33	C	—	Idem	Si
36	García Heredero. Maximiano	V	62	C	—	Idem	Si
37	González Calvo. Angel	V	67	C	—	Labrador	Si
38	González Hidalgo. Bernabé	V	37	C	—	Jornalero	Si
39	Herrero Santos. Plácida	M	53	V	—	Sus labores	No
40	José Francisco. Agapito	V	52	C	—	Labrador	Si
41	Lobo Lobo. Santos	V	72	C	—	Industrial	Si
42	Lobo Martín. Bonifacio	V	42	C	—	Labrador	Si
43	Lobo Matarranz. Marcelina	M	54	V	—	Sus labores	No
44	López Calvo. Eduardo	V	72	C	—	Labrador	No
45	López Hidalgo. Lorenzo	V	50	C	—	Idem	Si

Número	APELLIDOS Y NOMBRE del Elector	SEXO (V) (M)	EDAD Años cumplidos en 1945	ESTADO Civil — S. C. V.	DOMICILIO (Entidad) (Calle y número)	PROFESION	INSTRUCCION
46	López Hidalgo. Macario	V	32	C	Navalilla	Jornalero	Si
47	López Ortiz. Lope	V	40	C	—	Labrador	Si
48	Maldonado Martín. Rufino	V	48	C	—	Idem	Si
49	Manrique Miguel. Desiderio	V	43	C	—	Industrial	Si
50	Manrique Rodríguez. Anselmo	V	68	C	—	Guarda retirado	Si
51	Martín Arevalillo. Tomasa	M	51	V	—	Sus labores	No
52	Martín Merino. Mariano	V	43	C	—	Labrador	Si
53	Martín Merino. Miguel	V	82	V	—	Idem	Si
54	Martín Merino. Romana	M	70	V	—	Sus labores	No
55	Matey Alvaro. Laureana	M	71	V	—	Idem	No
56	Merino Alonso. Mariano	V	42	C	—	Labrador	Si
57	Merino Alonso. Miguel	V	48	C	—	Idem	Si
58	Merino Alonso. Paulino	V	44	C	—	Idem	Si
59	Merino Alonso. Trifón	V	39	C	—	Idem	Si
60	Merino Barrio. Heliodoro	V	52	C	—	Idem	Si
61	Merino Calvo. Cesáreo	V	31	C	—	Jornalero	Si
62	Merino García. Ricardo	V	40	S	—	Labrador	Si
63	Merino Martín. Ciriaco	V	43	C	—	Idem	Si
64	Merino Martín. Faustino	V	63	V	—	Idem	Si
65	Merino Martín. Fernanda	M	63	V	—	Sus labores	Si
66	Merino Martín. Marceliano	V	56	C	—	Labrador	Si
67	Merino Martín. Zacarías	V	38	C	—	Idem	Si
68	Merino Merino. Cesáreo	V	51	C	—	Idem	Si
69	Merino Merino. Domingo	V	56	C	—	Jornalero	No
70	Merino Merino. Gregorio	V	56	C	—	Labrador	Si
71	Merino Merino. Gregorio	V	45	C	—	Resinero	Si
72	Merino Merino. Laureano	V	49	C	—	Labrador	Si
73	Merino Merino. Luciano	V	56	C	—	Idem	Si
74	Merino Merino. Marcela	M	61	V	—	Sus labores	Si
75	Merino Merino. Matías	V	53	C	—	Jornalero	Si
76	Merino Merino. Víctor	V	66	C	—	Idem	No
77	Merino Pecharromán. Vicenta	M	84	V	—	Sus labores	No
78	Muñoz Pascual. Pedro	V	49	C	—	Jornalero	Si
79	Muñoz Pastor. Teodoro	V	27	C	—	Pastor	Si
80	Muñoz Sacristán. Juan	V	79	V	—	Labrador	Si
81	Muñoz Santos. Estanislao	V	46	C	—	Idem	Si
82	Muñoz Santos. Salustiana	M	52	V	—	Sus labores	No
83	Muñoz Santos. Tomás	V	49	C	—	Labrador	Si
84	Ortiz López. Inés	M	78	V	—	Sus labores	No
85	Pablo. Alonso. Cándido	V	69	V	—	Jornalero	No
86	Pablo Poza. Antonio	V	33	C	—	Idem	Si
87	Pablo Poza. Mariano	V	37	C	—	Idem	Si
88	Palomino Adrados. Modesto	V	79	V	—	Idem	Si
89	Palomino Pérez. Donato	V	51	V	—	Idem	Si
90	Palomo López. Carmelo	V	37	C	—	Secretario	Si
91	Pascual Calvo. Bruno	V	59	V	—	Labrador	No
92	Pascual Calvo. Casiano	V	33	C	—	Idem	Si
93	Pascual Calvo. León	V	63	C	—	Idem	Si
94	Pascual Calvo. Saturnino	V	68	C	—	Idem	Si
95	Pascual Merino. Basilio	V	33	C	—	Idem	Si
96	Pascual Merino. Liborio	V	28	C	—	Idem	Si
97	Pascual Nevado. Felipe	V	38	C	—	Resinero	Si
98	Pastor Muñoz. Antonio	V	31	C	—	Jornalero	Si
99	Pérez Guadarrama. Adolfo	V	49	C	—	Resinero	Si
100	Platero Platón. Mariano	V	49	C	—	Jornalero	Si
101	Poza Calvo. Simeón	V	52	C	—	Labrador	Si
102	Poza Vaquerizo. Justo	V	70	C	—	Idem	No
103	Rodríguez Martín. Celestino	V	71	C	—	Idem	Si
104	Rodríguez Martín. Eustaquio	V	34	C	—	Jornalero	Si
105	Rodríguez Martín. Mateo	V	66	C	—	Labrador	Si
106	Rodríguez Rodríguez. Agustín	V	42	C	—	Idem	Si
107	Rodríguez Rodríguez. Vicente	V	25	C	—	Jornalero	Si
108	Sacristán González. Eusebio	V	46	C	—	Labrador	Si
109	Sacristán González. Fausto	V	31	C	—	Jornalero	Si
110	Sacristán González. Máximo	V	36	C	—	Labrador	Si

Número	APELLIDOS Y NOMBRE del Elector	SEXO (V) (M)	EDAD Años cumplidos en 1945	ESTADO Civil — S. C. V.	DOMICILIO (Entidad) (Calle y número)	PROFESION	Instrucción
111	Sacristán Merino. Martín.....	V	74	V	Navalilla.....	Labrador.....	No
112	Sacristán Rodríguez. Angel.....	V	43	C	—	Idem	Si
113	San Cristóbal. Bernardino.....	V	70	V	—	Jornalero.....	Si
114	San Cristóbal Vaquerizo. Alejandra.	M	40	V	—	Sus labores.....	Si
115	San José. Cándido.....	V	54	C	—	Labrador.....	Si
116	San José González. Bernardino.....	V	29	C	—	Jornalero.....	Si
117	San José González. Félix.....	V	39	C	—	Labrador.....	Si
118	San José Martín. Florencio.....	V	41	S	—	Sacerdote.....	Si
119	San José Martín. María.....	M	36	V	—	Sus labores.....	Si
120	San José Pablo. Agustín.....	V	67	C	—	Labrador.....	No
121	San Melitón. Eladio.....	V	74	C	—	Idem	Si
122	San Melitón Martín. Juan.....	V	49	C	—	Idem	Si
123	Santos Calvo. Feliciano.....	V	41	C	—	Idem	Si
124	Santos Calvo. Mariano.....	V	44	V	—	Idem	Si
125	Sanz Hernández. Julián.....	V	56	C	—	Retirado.....	Si
126	Serrano Guzmán. Anastasio.....	V	38	C	—	Industrial.....	Si
127	Tanarro Merino. Simeón.....	V	48	C	—	Idem	Si
128	Tomeo Martín. Segundo.....	V	53	C	—	Labrador.....	No
129	Vaquerizo Martín. Alejandro.....	V	52	C	—	Idem	Si
130	Vaquerizo Martín. Enrique.....	V	61	C	—	Cartero	Si
131	Vaquerizo Martín. Juan.....	V	48	C	—	Labrador.....	Si
132	Vaquerizo Merino. Angeles.....	M	62	V	—	Sus labores.....	Si
133	Vaquerizo Merino. Eusebio.....	V	60	C	—	Labrador.....	Si
134	Vaquerizo Merino. Ignacio.....	V	33	C	—	Jornalero.....	Si
135	Vaquerizo Sanz. Donato.....	V	29	C	—	Idem	Si

Certifico: *Que la presente lista es la definitiva de electores, formada según Decreto de la Presidencia de 29 de Septiembre de 1945.—Segovia, 26 de Enero de 1946.*

V.º B.º:
El Presidente de la Junta Provincial del Censo Electoral
Félix García Huerta

El Jefe Provincial de Estadística,
Ricardo Palomo

MINISTERIO DE TRABAJO — DIRECCION GENERAL DE ESTADISTICA

Censo Electoral de 1945

PROVINCIA DE SEGOVIA — Municipio de NAVALMANZANO

Distrito único.—Sección primera.

Lista definitiva de electores

Número	APELLIDOS Y NOMBRE del Elector	SEXO (V) (M)	EDAD Años cumplidos en 1945	ESTADO Civil — S. C. V.	DOMICILIO (Entidad) (Calle y número)	PROFESION	INSTRUCCION
1	Acebes Blanco. Aniceto	V	24	C	Cuéllar, 11	Labrador	Si
2	Acebes Otero. Agapito	V	58	C	Idem, 11	Idem	Si
3	Aguado Arranz. Basilio	V	33	C	Norte, 6	Idem	Si
4	Aguado García. Esteban	V	45	C	Cuéllar, 13	Idem	Si
5	Aguado García. Tiburcio	V	43	C	Luna, 6	Idem	Si
6	Aguado Gilsanz. Fidel	V	47	C	Idem, 3	Idem	Si
7	Aguado Gilsanz. Luciano	V	63	C	Norte, 6	Idem	Si
8	Aguado Gómez. Cayetana	M	41	V	D. Alcázar, 13	Comercio	Si
9	Aguado Gómez. Victoriano	V	35	C	Paparroñas	Labrador	Si
10	Alvarez Alvarez. Julián	V	58	C	Zarzuela, 2	Idem	Si
11	Alvarez Alvarez. Victoriano	V	51	C	D. Alcázar, 2	Idem	Si
12	Alvarez Arranz. Teógenes	V	50	C	P. G. Franco, 1	Jornalero	Si
13	Alvarez Frutos. Demetrio	V	76	V	Zarza, 1	Hachero	Si
14	Alvarez Frutos. Víctor	V	79	C	Segovia, 5	Idem	Si
15	Alvarez Gilsanz. Demetrio	V	37	C	Arriba, 4	Carpintero	Si
16	Alvarez Gilsanz. Esteban	V	42	C	E. de Mesa, 18	Hachero	Si
17	Alvarez Gómez. Inés	M	71	V	Norte, 4	Sus labores	No
18	Alvarez Gómez. María	M	75	V	Luna, 4	Idem	No
19	Alvarez Gómez. María	M	67	V	Fuentepelayo, 13	Idem	Si
20	Alvarez Martín. Ignacio	V	78	C	Plaza, 2	Industrial	Si
21	Alvarez Otero. Teodora	M	71	V	José Antonio, 4	Sus labores	No
22	Alvarez Senín. Guillermo	V	39	C	Rectoral, 4	Jornalero	Si
23	Alvarez Senín. Mariano	V	44	C	D. Alcázar, 8	Idem	Si
24	Alvarez Tardón. Andrés	V	58	C	Arriba, 7	Labrador	Si
25	Alvarez Tardón. Nicolás	V	52	C	Picos, 2	Idem	Si
26	Arranz Alvarez. Pedro	V	43	C	Labajos, 2	Idem	Si
27	Arranz Arranz. Celestino	V	31	S	Ancha, 2	Idem	Si
28	Arranz Arranz. Víctor	V	30	C	Arriba, 16	Jornalero	Si
29	Arranz Carrillo. Doroteo	V	60	C	E. de Mesa, 14	Idem	Si
30	Arranz Gómez. León	V	57	C	D. Alcázar, 15	Labrador	Si
31	Arranz Martínez. Basiliso	V	48	C	Parador, 19	Jornalero	Si
32	Arranz Mateo. Juan	V	42	C	Arriba, 18	Labrador	Si
33	Arranz Mateo. Justo	V	38	C	Paparroñas, 6	Idem	Si
34	Arranz Otero. Florián	V	35	S	Ancha, 18	Jornalero	Si
35	Arranz Otero. Saturino	V	38	C	P. Labajos, 5	Idem	Si
36	Arranz Santos. Juan	V	74	C	Paparroñas, 6	Labrador	Si
37	Arranz Sanz. Francisco	V	36	C	C. Arenal, 2	Idem	Si
38	Arranz Sanz. Patricio	V	72	C	Labajos, 5	Idem	Si
39	Arranz Tardón. Domingo	V	55	C	Paparroñas, 10	Idem	Si
40	Arranz Tardón. María	M	64	C	Arriba, 16	Sus labores	Si
41	Arranz Tejedor. Eugenio	V	42	C	E. de Mesa, 22	Carpintero	Si
42	Arranz Tejedor. Federico	V	68	C	Arriba, 11	Labrador	Si
43	Arranz Torrego. Antonia	M	57	V	Picos, 9	Sus labores	Si
44	Barrio Sanz. Mariano	V	43	S	Rectoral, 7	Sarcerdote	Si
45	Blanco Sanz. Alejo	V	44	C	Norte, 8	Labrador	Si

Número	APELLIDOS Y NOMBRE del Elector	SEXO (V) (M)	EDAD Años cumplidos en 1945	ESTADO Civil — S. C. V.	DOMICILIO (Entidad) (Calle y número)	PROFESION	INSTRUCCION
46	Blanco Sanz. Emilio	V	43	C	Zarzuela, 3	Labrador	Si
47	Blanco Sanz. Mariano	V	37	C	D. Alcázar, 47	Transporte	Si
48	Blanco Senin. Benito	V	80	C	P. Labajos, 1	Labrador	Si
49	Cañas Sanz. Bonifacio	V	53	C	P. Pelayos, 6	Jornalero	Si
50	Cañas Sanz. Mariano	V	47	C	Arriba, 2	Chófer	Si
51	Ceballos Herranz. Julián	V	42	C	Estanco, 2	Labrador	Si
52	Cerezo Ponce. Mariano	V	37	C	Parador, 23	Albañil	Si
53	Condado Ruperez. Hilario	V	71	C	P. G. Franco, 8	Aserrador	Si
54	Encinas Diego. Teodoro	V	56	C	P. T. Vieja, 2	Comercio	Si
55	Escribano Fuentetaja. Mauro	V	32	C	Idem, 2	Jornalero	Si
56	Frutos González. Toribio	V	75	V	Ancha, 16	Labrador	Si
57	Frutos Izquierdo. Julián	V	41	C	Arriba, 1	Resinero	Si
58	Frutos Muñoz. Mariano	V	37	C	D. Alcázar, 27	Hachero	Si
59	Frutos Pablos. Angel	V	27	C	Ancha, 16	Jornalero	Si
60	Frutos Pablos. Antonio	V	35	C	Idem, 6	Idem	Si
61	Frutos Pablos. David	V	49	C	J. Antonio, 12	Comercio	Si
62	Frutos Pablos. Ezequiel	V	75	C	P. T. Vieja, 4	Carbonero	No
63	Frutos Pablos. Pablo	V	44	C	Arenal, 4	Jornalero	Si
64	Frutos Senin. Lucio	V	40	C	E. de Mesa, 9	Idem	Si
65	Frutos Senín. Simón	V	48	C	P. Pelayos, 4	Transportes	Si
66	Fuentetaja Alvarez. Leoncio	V	62	C	Higuera, 7	Labrador	Si
67	Fuentetaja Alvarez. Raimundo	V	61	V	Idem, 3	Idem	Si
68	Fuentetaja González. Frutos	V	28	C	Idem, 7	Idem	Si
69	Fuentetaja González. Víctor	V	31	C	Idem, 7	Idem	Si
70	García Alvarez. Mariano	V	56	C	Cuéllar, 5	Comercio	Si
71	García Barcenilla. Francisco	V	38	C	P. T. Vieja, 4	Jornalero	Si
72	García Casado. Federico	V	60	C	P. G. Franco, 5	Panadero	No
73	García Frutos. Nicanora	M	69	V	Segovia, 4	Sus labores	Si
74	García García. Feliciano	V	54	C	Arriba, 9	Labrador	Si
75	García García. Vicente	V	50	C	Parador, 17	Idem	Si
76	Gilsanz Frutos. Mariano	V	63	C	J. Antonio, 2	Industrial	Si
77	Gilsanz González. Antonia	M	63	V	Plaza, 8	Sus labores	No
78	Gilsanz Martínez. Julián	V	47	C	Segovia, 3	Hachero	Si
79	Gilsanz Monjas. Avelino	V	63	C	P. G. Franco, 7	Veterinario	Si
80	Gilsanz Olmos. Román	V	33	C	Segovia, 8	Jornalero	Si
81	Gilsanz Olombrada. Francisco	V	33	C	E. de Mesa, 1	Electricista	Si
82	Gilsanz Olombrada. Julián	V	26	C	J. Antonio, 2	Jornalero	Si
83	Gilsanz Olombrada. Mariano	V	35	C	Higuera, 9	Labrador	Si
84	Gómez Arranz. Jerónimo	V	33	C	Idem, 13	Idem	Si
85	Gómez Fuente. Pedro	V	58	C	Picos, 11	Albañil	Si
86	Gómez Gómez. Esteban	V	39	C	Ancha, 30	Labrador	Si
87	Gómez Gómez. Fidel	V	49	C	Estanco, 4	Resinero	Si
88	Gómez Gómez. Julián	V	37	C	E. de Mesa, 4	Carpintero	Si
89	Gómez Gómez. Pascual	V	65	C	Parador, 3	Labrador	Si
90	Gómez González. Narciso	V	40	C	Mesón, 7	Resinero	Si
91	Gómez Gutiérrez. Demetrio	V	39	C	Fuente, 4	Jornalero	Si
92	Gómez Muñoz. Guillermo	V	27	C	Ancha, 7	Idem	Si
93	Gómez Otero. Marcos	V	38	C	Arenal, 5	Idem	Si
94	Gómez Otero. Sebastián	V	59	C	Pelayo, 8	Hachero	Si
95	Gómez Redoli Victoria	M	48	S	M.° Matesanz	Maestra nacional	Si
96	Gómez Sanz. Juan	V	31	C	Luna, 2	Labrador	Si
97	Gómez Sanz. Manuel	V	43	C	Parador, 16	Hachero	Si
98	Gómez Senín. Agustina	M	50	V	Cuéllar, 3	Sus labores	Si
99	Gómez Tardón. Bernardina	M	71	V	Paparroñas, 2	Idem	Si
100	Gómez Tardón. Fausto	V	64	C	Arenal, 5	Pastor	Si
101	Gómez Tejedor. Manuel	V	55	C	P. Labajos, 7	Sacristán	Si
102	Gómez Torrego. Saturnina	M	81	V	Fuentepelayo, 11	Sus labores	No
103	González Olmos. Simón	V	93	C	Segovia, 9	Sastre	Si
124	Hernanz González. Simón	V	45	C	J. Antonio, 6	Comercio	Si
105	Herranz Fernández. Eustasio	V	29	S	P. G. Franco, 6	Industrial	Si
106	Herranz Fernández. Pedro	V	47	C	Idem	Idem	Si
107	Herranz Tardón. Julio	V	52	C	Cuéllar, 22	Labrador	Si
108	Herranz Tejedor. Juan	V	67	C	M.° Matesanz	Idem	Si
109	Herrero Gilsanz. Clemente	V	62	C	Parador, 10	Herrero	Si
110	Herrero Gilsanz. Félix	V	51	S	Segovia, 14	Idem	Si

Número	APELLIDOS Y NOMBRE del Elector	SEXO (V) (M)	EDAD Años cumplidos en 1945	ESTADO Civil — S. C. V.	DOMICILIO (Entidad) (Calle y número)	PROFESION	INSTRUCCION
111	Herrero Gómez. Anastasio	V	29	C	Parador, 10	Herrero	Si
112	Herrero Gómez. Basilio	V	35	C	Idem	Idem	Si
113	Herrero Pérez. Leovigildo	V	64	C	Picos, 4	Capataz O. P.	Si
114	López Gómez. Andrea	M	64	V	Ancha, 14	Sus labores	Si
115	López Muñoz. Gregoria	M	85	S	P. T. Vieja, 3	Idem	No
116	López Muñoz. Paula	M	82	V	Idem	Idem	No
117	López Torrego. Miguel	V	47	C	P. Labajos, 7	Industrial	Si
118	Luquero Otero. Marciano	V	50	C	Ancha, 13	Labrador	Si
119	Luquero Tardón. Jorge	V	61	C	D. Alcazar, 39	Idem	Si
120	Marinas Domínguez. Alejo	V	34	S	M.° Matesanz	Maestro nacional	Si
121	Martín Alvarez. Eustasio	V	31	C	Fuentepelayo, 13	Barbero	Si
122	Martín Gómez. Juan	V	58	C	Cuéllar, 14	Labrador	Si
123	Martín Hidalgo. José	V	69	C	M. Matesanz, 3	Alguacil	Si
124	Martín Mateo. Gabriel	V	30	C	Parador, 23	Albañil	Si
125	Matín Mateo. Lorenzo	V	27	C	Idem, 23	Idem	Si
126	Martín San Silvestre. Jenara	M	40	S	M. Matesanz, 1	Sus labores	Si
127	Martínez Aguado. Gil	V	37	C	Parador, 7	Labrador	Si
128	Martínez Aguado. Justo	V	35	C	P. Labajos, 4	Idem	Si
129	Martínez Arranz. Víctor	V	29	C	D. Alcázar, 19	Jornalero	Si
130	Martínez Gilsanz. Buenaventura	M	80	V	Higuera, 9	Sus labores	No
131	Martínez Izquierdo. Petra	M	69	V	Zarza, 2	Idem	Si
132	Martínez Sanz. Mariano	V	56	S	Parador, 15	Jornalero	Si
133	Mateo Gilmartín. Julia	M	66	V	Idem, 23	Sus labores	Si
134	Mateo Gómez. Cándido	V	31	C	P. Labajos, 8	Mutilado	Si
135	Mateo Martín. Luis	V	50	C	Iglesia, 2	Mecánico	Si
136	Mateo Sanz. Saturnino	V	68	C	P. Labajos, 8	Labrador	Si
137	Miguel Lucas. Telesforo	V	28	C	E. de Mesa	Maestro Nacional	Si
138	Muñoz Aguado. Juan	V	44	C	C. Norte, 8	Labrador	Si
139	Muñoz Alvarez. Fernando	V	80	C	Luna, 4	Idem	Si
140	Muñoz Frutos. Benigno	V	31	C	Cuéllar, 7	Panadero	Si
141	Muñoz Frutos. Celestino	V	41	C	Idem, 2	Jornalero	Si
142	Muñoz Gilsanz. Valentina	M	58	V	Ancha, 7	Sus labores	Si
143	Muñoz Gómez. Emilio	V	69	V	Luna, 3	Labrador	Si
144	Muñoz Gómez. Ricardo	V	43	C	Fuentepelayo, 7	Jornalero	Si
145	Muñoz Herranz. Juan	V	40	C	Idem, 3	Labrador	Si
146	Muñoz Herranz. Manuel	V	38	C	Idem, 1	Idem	Si
147	Muñoz Otero. Elías	V	75	C	Plaza, 6	Retirado	Si
148	Olmos Caballero. Frutos	V	76	V	J. Antonio, 5	Labrador	Si
149	Olmos Fuentetaja. Eduardo	V	51	C	P. G. Franco, 9	Practicante	Si
150	Olmos Fuentetaja. Francisco	V	73	C	Idem, 3	Resinero	Si
151	Olmos Fuentetaja. Gabino	V	42	C	Ancha, 3	Idem	Si
152	Olmos Otero. Epifanio	V	59	C	Pelayos, 5	Labrador	Si
153	Olmos Sanz. Florentino	V	44	C	Ancha, 4	Idem	Si
154	Otero Arranz. Damián	V	52	C	Idem, 20	Resinero	No
155	Otero Arranz. Juan	V	57	C	Picos, 5	Jornalero	No
156	Otero Arranz. Julio	V	55	C	P. G. Franco, 5	Idem	No
157	Otero Arranz. Mariano	V	50	C	Ancha, 12	Labrador	Si
158	Otero Arranz. Maximino	V	30	C	Ancha, 12	Jornalero	Si
159	Otero Frutos. Higinio	V	32	C	Arriba, 6	Labrador	Si
160	Otero Gómez. Fructuoso	V	56	C	Ancha, 12	Idem	Si
161	Otero Gómez. Justo	V	34	C	Pelayo, 5	Jornalero	No
162	Otero Gómez. Rosa	M	69	V	Arriba, 19	Sus labores	No
163	Otero Gómez. Teodoro	V	53	V	Ancha, 8	Labrador	Si
164	Otero Gómez. Zacarías	V	71	C	Idem, 16	Transporte	Si
165	Otero López. Alvaro	V	26	C	Idem, 14	Idem	Si
166	Otero López. Santos	V	40	C	E. de Mesa, 20	Idem	Si
167	Otero Luquero. Juan	V	35	C	Ancha, 26	Jornalero	Si
168	Otero Luquero. Teodoro	V	45	C	Idem, 10	Labrador	Si
169	Otero Maderuelo. Primo	V	60	C	D. Alcazar, 17	Jornalero	Si
170	Otero Martínez. Hermenegildo	V	52	C	M. Matesanz, 7	Labrador	Si
171	Otero Muñoz. Anselmo	V	57	C	Cuéllar, 12	Jornalero	Si
172	Otero Muñoz. Justo	V	64	C	J. Antonio, 7	Idem	Si
173	Otero Olmos. Atilano	V	44	C	Ancha, 28	Labrador	Si
174	Otero Olmos. Pedro	V	35	C	E. de Mesa, 6	Idem	Si
175	Otero Otero. Agapito	V	28	C	Picos, 5	Jornalero	Si

Número	APELLIDOS Y NOMBRE del Elector	SEXO (V) (M)	EDAD Años cumplidos en 1945	ESTADO Civil — S. C. V.	DOMICILIO (Entidad) (Calle y número)	PROFESION	Instrucción
176	Otero Otero. Faustino	V	45	S	Ancha, 22	Labrador	Si
177	Otero Otero. Higinio	V	61	C	Parador, 25	Idem	Si
178	Otero Pablos. Gregorio	V	37	C	Higuera. 5	Comercio	Si
179	Otero Pesquera. Jesús	V	32	C	Segovia, 10	Jornalero	Si
180	Otero Sanz. Argimiro	V	53	C	Rectoral, 6	Idem	Si
181	Otero Tardón. Víctor	V	26	C	T. del Caño, 1	Cartero	Si
182	Pablos Alvarez. Angel	V	66	C	E. de la Fuente, 2	Destilador	Si
183	Pablos Cubero. Baldomero	V	84	C	Norte, 2	Jornalero	No
184	Pablos Frutos. Benito	V	37	C	Cuéllar, 11	Zapatero	Si
185	Pablos Olmos. Nicolás	V	54	C	Plaza, 4	Herrador	Si
186	Pablos Pablos. Demetrio	V	39	C	Mesón, 3	Jornalero	Si
187	Pablos Pablos. Serafín	V	24	C	E. de la Fuente, 2	Idem	Si
188	Pablos Sanz. Ciriaco	V	82	C	Parador, 11	Labrador	No
189	Pascual Gilsanz. Alfonso	V	62	C	J. Antonio, 12	Comercio	Si
190	Pascual Gilsanz. Juan	V	58	C	Segovia, 1	Posada	Si
191	Pascual Gilsanz. Pablo	V	69	C	Cuéllar, 18	Transporte	Si
192	Pascual Santos. Pablo	V	26	C	Segovia, 1	Jornalero	Si
193	Pascual Tejedor. Celestino	V	36	C	Cuéllar, 18	Idem	Si
194	Pascual Tejedor. Pilar	M	33	V	Idem , 18	Sus labores	Si
195	Pesquera García. Pedro	V	39	C	Segovia, 4	Molinero	Si
196	Pesquera Izquierdo. Máximo	V	55	C	Rectoral, 2	Jornalero	No
197	Polo Anaya. Pablo	V	28	C	J. Antonio, 14	Albañil	Si
198	Polo Martín. Miguel	V	64	C	Idem , 14	Idem	No
199	Quintana Alvarez. Lucio	V	35	C	Arriba, 17	Labrador	Si
200	Quintana Alvarez. Mariano	V	42	C	Parador, 5	Jornalero	Si
201	Quiroga Nieto. Fernando	V	45	C	P. T. Vieja, 5	Médico	Si
202	Rico Pascual. Francisco	V	34	C	Trillar, 10	Albañil	Si
203	Santos Arranz. Luis	V	38	C	J. Antonio, 5	Secretario	Si
204	Sanz Díez. Sebastiana	M	78	V	Ancha, 4	Sus labores	No
205	Sanz Gómez. Cesáreo	V	56	C	Arriba, 3	Labrador	Si
206	Sanz Gutiérrez. Basilio	V	34	C	Higuera, 3	Jornalero	Si
207	Sanz Luquero. Basilio	V	30	C	Arriba, 3	Idem	Si
208	Sanz Luquero. Virgilio	V	37	C	P. Labajos, 1	Labrador	Si
209	Sanz Martínez. Esteban	V	29	C	Cuéllar, 8	Jornalero	Si
210	Sanz Muñoz. María	M	67	V	Arriba, 6	Sus labores	No
211	Sanz Muñoz. Pablo	V	64	C	Cuéllar, 8	Carretero	Si
212	Sanz Torrego. Dionisia	M	50	V	Arenas, 3	Sus labores	Si
213	Senín Arranz. Atilano	V	58	C	P. Labajos, 4	Labrador	Si
214	Tardón Alvarez. Modesto	V	81	C	D. Alcázar, 41	Idem	Si
215	Tardón Arranz. Juliana	M	65	V	Luna, 2	Sus labores	Si
216	Tardón Luquero. Narciso	V	59	V	Fuentepelayo, 5	Labrador	Si
217	Tardón Tardón. José	V	39	C	Cuéllar, 9	Idem	Si
218	Tardón Tardón. Zoilo	V	36	C	Arriba, 13	Idem	Si
219	Tejedor Muñoz. Joaquín	V	64	C	Cuéllar, 20	Guarda forestal	Si
220	Tejedor Ruano. Rufina	M	73	V	Segovia, 12	Sus labores	No
221	Tejedor Torrego. Joaquín	V	35	C	P. T. Vieja, 2	Labrador	Si
222	Torrego Alvarez. Juan	V	41	C	J. Antonio, 4	Jornalero	Si
223	Torrego Alvarez. Pedro	V	32	C	idem, 4	Idem	Si
224	Torrego Gómez. Cayo	V	72	V	D. Alvarez, 21	Labrador	Si
225	Torrego Gómez. Nemesia	M	74	V	idem, 5	Sus labores	Si
226	Torrego Herranz. Dionisio	V	43	C	P. Pelayos, 2	Resinero	Si
227	Torrego Herranz. Francisco	V	31	C	D. Alcázar, 21	Labrador	Si
228	Torrego Herranz. Marceliano	V	41	C	idem, 23	Idem	Si
129	Velasco García. Victoria	M	80	V	Arriba, 9	Sus labores	No
230	Velasco Martínez. Teófilo	V	25	C	Mesón, 3	Jornalero	Si
231	Velasco Olmos. Heliodoro	V	50	C	P. Pelayos, 1	Labrador	Si
232	Villar Martín. Caridad	M	63	V	E. de Mesa, 7	Maestra N	Si

Certifico: *Que la presente lista es la definitiva de electores, formada según Decreto de la Presidencia de 29 de Septiembre de 1945.—Segovia, 26 de Enero de 1946.*

V.º B.º:
El Presidente de la Junta Provincial del Censo Electoral,
Félix García Huerta

El Jefe Provincial de Estadística
Ricardo Palomo

MINISTERIO DE TRABAJO — DIRECCION GENERAL DE ESTADISTICA

Censo Electoral de 1945

PROVINCIA DE SEGOVIA — Municipio de NAVALMANZANO

Distrito único.—Sección segunda.

Lista definitiva de electores

Número	APELLIDOS Y NOMBRE del Elector	SEXO (V) (M)	EDAD Años cumplidos en 1945	ESTADO Civil — S. C. V.	DOMICILIO (Entidad) (Calle y número)	PROFESION	INSTRUCCION
1	Acebes Alvarez. Higinio	V	35	C	Alameda, 8	Labrador	Si
2	Acebes Arranz. Luciano	V	27	C	Olmos, 4	Idem	Si
3	Acebes Olmos. Eusebio	V	39	C	Alameda, 18	Idem	Si
4	Aguado Gilsanz. Alejandro	V	57	C	D. Oviedo, 32	Idem	Si
5	Aguado Gilsanz. Nicasia	M	69	V	Idem , 19	Sus labores	No
6	Aguado Gómez. Eulogio	V	38	C	Paja, 32	Labrador	Si
7	Aguado Gómez. Francisco	V	29	C	Sorda, 2	Idem	Si
8	Aguado González. Tomasa	M	66	V	D. Oviedo, 37	Sus labores	Si
9	Aguado Sanz. Julián	V	30	C	Idem , 32	Labrador	Si
10	Aguado Sanz. Hilario	V	28	C	Idem , 32	Idem	Si
11	Alonso Yusta. Anastasio	V	37	C	Caño, 38	Guardia civil	Si
12	Alvarez Alvarez. Bonifacio	V	48	S	C. Sotelo, 5	A. Secretaría	Si
13	Alvarez Gómez. Felipe	V	59	S	Alameda, 36	Labrador	Si
14	Alvarez Gómez. Francisca	M	70	V	Idem , 12	Sus labores	No
15	Alvarez Gómez. Gregorio	V	86	V	Cholas, 12	Idem	No
16	Alvarez Gómez. María	M	69	V	Alameda, 36	Idem	Si
17	Alvarez Gómez. María	M	61	V	Idem , 8	Idem	No
18	Alvarez Gómez. Román	V	69	C	C. Sotelo, 52	Labrador	Si
19	Alvarez Gómez. Santos	V	61	V	D. Oviedo, 2	Comercio	Si
20	Alvarez Olmos. Guillermo	V	84	V	Idem , 9	Hachero	Si
21	Alvarez Otero. Benjamín	V	55	C	Idem , 30	Jornalero	Si
22	Alvarez Senín. Isacio	V	51	C	Idem , 9	Hachero	Si
23	Alvarez Tardón. Alejandro	V	55	C	Alameda, 30	Labrador	Si
24	Alvarez Tardón. Mariano	V	57	C	Roquito, 8	Idem	Si
25	Alvarez Torrego. Fabián	V	44	C	C. Sotelo, 40	Comercio	Si
26	Arranz Alvarez. Amancio	V	30	S	Caño, 24	Labrador	Si
27	Arranz Gilsanz. Virgilio	V	43	C	Cholas, 26	Jornalero	Si
28	Arranz Gómez. Gabina	M	51	V	C. Sotelo, 32	Sus Labores	No
29	Arranz Gómez. Rafael	V	56	C	Idem , 34	Labrador	No
30	Arranz Martín. Benito	V	68	C	Olmos, 10	Idem	Si
31	Arranz Martín. Clemente	V	58	C	Sorda, 5	Idem	Si
32	Arranz Martín. Mariano	V	45	V	Paja, 12	Idem	Si
33	Arranz Martín. Sabina	M	57	V	D. Oviedo, 8	Sus labores	Si
34	Arranz Martínez. Agapita	M	44	C	Idem , 3	Idem	Si
35	Arranz Martínez. Eustasio	V	43	C	C. Sotelo, 48	Jornalero	Si
36	Arranz Muñoz. Víctor	V	32	C	Alameda, 28	Labrador	Si
37	Arranz Olmos. Justino	V	27	C	Caño, 16	Idem	Si
38	Arranz Olmos. Víctor	V	40	C	Idem , 22	Resinero	Si
39	Arranz Otero. Donato	V	27	C	Cholas, 8	Labrador	Si
40	Arranz Otero. Esteban	V	54	V	Idem , 8	Idem	Si
41	Arranz Otero. Herminio	V	30	C	Idem , 2	Idem	Si
42	Arranz Otero. Mariano	V	35	C	C. Sotelo, 12	Idem	Si
43	Arranz Pablos. Frutos	V	29	C	Sorda, 2	Idem	Si
44	Arranz Sanz. Julián	V	59	S	Idem , 2	Idem	Si
45	Arranz Sanz. Pedro	V	57	V	Idem , 2	Idem	Si

Número	APELLIDOS Y NOMBRE del Elector	SEXO (V) (M)	EDAD Años cumplidos en 1945	ESTADO Civil — S. C. V.	DOMICILIO (Entidad) (Calle y número)	PROFESION	Instrucción
46	Blanco Muñoz. Claudio	V	47	C	Cholas, 3	Labrador	Si
47	Blanco Sanz. Esteban	V	49	C	Caño, 18	Idem	Si
48	Escribano Pablos. Gregorio	V	37	C	Egido, 2	Resinero	Si
49	Frutos Martín. Jesús	V	69	C	Caño, 7	Hachero	Si
50	Frutos Muñoz. Basilio	V	40	C	D. Oviedo, 7	Idem	Si
51	Frutos Senín. Alejandro	V	52	C	C. Sotelo, 1	Jornalero	Si
52	Frutos Senín. Esteban	V	42	C	Paja, 4	Idem	Si
53	Frutos Senín. Maximino	V	38	C	Idem , 2	Labrador	Si
54	Fuentetaja Alvarez Santos	V	54	C	Alameda, 6	Idem	Si
55	Fuentetaja García. M riano	V	53	C	Cholas, 32	Pastor	No
56	García Alvarez. Benita	M	60	V	D. Oviedo, 40	Sus labores	No
57	García. Alvarez. Lucas	V	76	C	Olmos, 16	Jornalero	Si
58	García Gómez. Petra	M	88	V	Alameda, 18	Sus labores	No
59	García Pablos. Felipe	V	28	C	D. Oviedo, 5	Jornalero	Si
60	Gilsanz García. Felipe	V	57	V	Caño, 28	Hachero	Si
61	Gilsanz Sanz. Norberta	M	81	V	D. Oviedo, 42	Sus labores	No
62	Giménez Prieto. Sabino	V	33	C	Caño, 38	Guardia Civil	Si
63	Gómez Arranz. Florentino	V	28	C	Roquito, 10	Resinero	Si
64	Gómez García. Mariano	V	43	C	Idem , 8	Labrador	Si
65	Gómez Gilsanz. Leonardo	V	54	V	Egido, 48	Idem	No
66	Gómez Gilsanz. Mariano	V	42	C	C. Sotelo, 42	Idem	Si
67	Gómez Gilsanz. Zacarías	V	48	C	Caño, 14	Idem	Si
68	Gómez Gómez. Gregorio	V	61	C	Roquito, 10	Resinero	No
69	Gómez Gómez. Guillermo	V	73	C	Alameda, 15	Caminero R.	Si
70	Gómez Gómez. Hipólita	M	61	V	Paja, 16	Sus labores	Si
71	Gómez Gómez. Margarita	M	75	V	C. Sotelo, 8	Idem	Si
72	Gómez Gómez. Mariano	V	63	C	Cholas, 24	Resinero	No
73	Gómez Gómez. Pío	V	69	C	P. Rubia, 4	Labrador	Si
74	Gómez González. Liborio	V	32	C	Alameda, 16	Auxiliar O. P.	Si
75	Gómez Gutiérrez. Pedro	V	27	C	C. Sotelo, 20	Labrador	Si
76	Gómez López. Claudio	V	52	C	Roquito, 4	Idem	Si
77	Gómez Muñoz. Deogracias	V	38	C	D. Oviedo, 4	Sereno	Si
78	Gómez Olmos. Florentino	V	63	C	C. Sotelo, 20	Labrador	Si
79	Gómez Otero. Marcelino	V	76	V	Caño, 18	Idem	Si
80	Gómez Torrego. Justo	V	77	C	Alameda, 32	Guarda jurado	Si
81	Gómez Torrego. Mariano	V	35	C	C. Sotelo, 14	Idem	Si
82	Gómez Velasco. Mariano	V	44	C	Cholas, 18	Labrador	Si
83	Gómez Velasco. Víctor	V	41	C	Paja, 8	Idem	Si
84	González Alvarez, Juana	M	68	V	Cholas, 36	Sus labores	Si
85	Gutierrez Martín. José	V	59	V	Paja, 30	Guardia Municipal	Si
86	Herranz Torrego. Juana	M	74	V	Caño, 30	Sus labores	Si
87	López Gómez. Romualdo	V	45	C	Cholas, 4	Labrador	Si
88	López Pablos. Juan	V	62	C	Olmos, 8	Idem	Si
89	López Tardón. Vicente	V	27	C	C. Sotelo, 46	Jornalero	Si
90	López Torrego. Juan	V	39	C	Idem , 4	Labrador	Si
91	López Torrego. Lucio	V	43	C	Cholas, 34	Idem	Si
92	López Torrego. Vicente	V	55	C	C. Sotelo, 56	Idem	Si
93	López Velasco. Mariano	V	53	C	D. Oviedo, 13	Idem	Si
94	Luquero Tardón. Felipe	V	65	C	Paja, 6	Idem	Si
95	Luquero Torrego. Lázaro	V	40	C	Alameda, 44	Jornalero	Si
96	Maestro Arribas. Angel	V	51	C	P. Rubia, 13	Labrador	Si
97	Mañas Ruiz. Jesús	V	35	C	D. Oviedo, 2	Dependiente	Si
98	Martín Arranz. Félix	V	28	C	Alameda, 5	Labrador	Si
99	Martín Arranz. Hipólito	V	30	C	Olmos. 2	Idem	Si
100	Martín Arranz. Mariano	V	36	C	Alameda, 26	Idem	Si
101	Martín Olmos. Juliana	M	84	V	Paja, 12	Sus labores	No
102	Martín Pablos. Petra	M	51	V	Cantarranas, 2	Idem	Si
103	Martín Tardón. Florentino	V	53	C	Cholas, 18	Labrador	Si
104	Martín Tardón. Victoriano	V	50	V	D. Oviedo, 3	Jornalero	Si
105	Martínez Aguado. Juan	V	41	C	Idem , 18	Labrador	Si
106	Martínez Frutos. Isidro	V	56	C	Paja, 28	Idem	Si
107	Martínez Gilsanz. Guillermo	V	81	C	Idem , 26	Idem	Si
108	Martínez Pablos. Ambrosio	V	62	C	P. Rubia, 3	Resinero	Si
109	Martínez Tardón. Juan	V	48	C	Alameda, 32	Labrador	Si
110	Martínez Tardón. Mariano	V	39	C	C. Sotelo, 54	Idem	Si

Número	APELLIDOS Y NOMBRE del Elector	SEXO (V) (M)	EDAD Años cumplidos en 1945	ESTADO Civil — S. C. V.	DOMICILIO (Entidad) (Calle y número)	PROFESION	INSTRUCCION
111	Mateo Gómez. Anastasio	V	41	C	Egido, 2	Labrador	Si
112	Mateo Otero. Albino	V	37	C	Caño, 1	Comercio	Si
113	Mateo Otero. Demetrio	V	36	C	C. Sotelo, 44	Labrador	Si
114	Merino Arranz. Juan	V	34	C	Caño, 38	Guardia civil	Si
115	Muñoz Alvarez. Dionisio	V	53	C	C. Sotelo, 50	Electricista	Si
116	Muñoz Alvarez. Juan	V	49	C	P. Rubia, 10	Jornalero	Si
117	Muñoz Frutos. Victorino	V	35	C	Caño, 6	Panadero	Si
118	Muñoz Gómez. Pío	V	52	C	D. Oviedo, 30	Labrador	Si
119	Muñoz Gómez. Trinidad	M	60	V	Alameda, 28	Sus labores	Si
120	Muñoz Otero. Bernardino	V	64	V	Idem , 38	Labrador	Si
121	Muñoz Otero Jesús	V	78	V	Caño, 15	Idem	Si
122	Muñoz Otero. Magdaleno	V	62	C	C. Sotelo, 39	Pastor	No
123	Muñoz Otero. Sandalio	V	55	C	Idem, 36	Labrador	Si
124	Olalla Olalla. Pedro	V	35	C	Caño, 38	Guardia civil	Si
125	Olmos García. Casimira	M	62	V	Alameda, 18	Sus labores	Si
126	Olmos Otero. Gregorio	V	29	C	Idem, 6	Labrador	Si
127	Olmos Otero. Mariano	V	56	V	Paja, 18	Idem	Si
128	Olmos Pastor. Clementa	M	67	V	Caño, 16	Sus labores	No
129	Olmos Velasco. Claudio	V	36	C	P. Rubia, 1	Labrador	Si
130	Olmos Velasco. Emilio	V	51	C	Egido, 6	Resinero	Si
131	Otero Arranz. Agapito	V	59	C	Olmos, 3	Carbonero	Si
132	Otero Fuentetaja. Anselmo	V	43	C	Cholas, 20	Labrador	Si
133	Otero Fuentetaja. Higinio	V	49	C	Caño, 17	Idem	Si
134	Otero Fuentetaja. Nicolás	V	36	C	C. Sotelo, 8	P. Caminero	Si
135	Otero Gilsanz. Adolfo	V	34	C	Cantarranas, 14	Labrador	Si
136	Otero Gilsanz. Dionisio	V	41	C	P. Rubia, 8	Idem	Si
137	Otero Gómez. Alejandra	M	76	V	Olmos, 6	Sus labores	No
138	Otero Gómez. Antonio	V	60	C	Cholas, 16	Transportes	Si
139	Otero Gómez. Baltasar	V	50	C	Roquito, 1	Labrador	Si
140	Otero Gómez. Gregorio	V	39	C	Olmos, 6	Carpintero	Si
141	Otero Maderuelo. Cecilio	V	71	V	Idem, 7	Labrador	Si
142	Otero Martínez. Anacleto	V	61	C	Verdugo, 6	Idem	Si
143	Otero Martínez. Ceferina	M	67	V	Olmos, 11	Sus labores	No
144	Otero Martínez. Julio	V	57	C	Caño, 20	Comercio	Si
145	Otero Martínez. Marcelino	V	50	C	Olmos, 18	Labrador	Si
146	Otero Muñoz. Basilio	V	55	C	Idem, 12	Idem	Si
147	Otero Muñoz. Mariano	V	70	C	D. Oviedo, 15	P. caminero	Si
148	Otero Olmos Bernardino	V	45	C	Cholas, 6	Labrador	Si
149	Otero Olmos. Bonifacio	V	47	C	Alameda, 19	Idem	Si
150	Otero Olmos. Gregorio	V	57	C	Cholas, 10	Idem	Si
151	Otero Olmos. Marcelino	V	54	C	Alameda, 17	Idem	Si
152	Otero Otero. Alejandro	V	48	C	Cholas, 28	Idem	Si
153	Otero Otero. Florentino	V	59	S	Olmos, 12	Pastor	No
154	Otero Otero Juan	V	70	C	Alameda, 40	Labrador	Si
155	Otero Otero. Mariano	V	58	C	Idem, 4	Idem	Si
156	Otero Otero. Zacarías	V	49	C	Paja, 42	Idem	Si
157	Otero Pablos. Justo	V	68	V	Cantarranas, 14	Idem	Si
158	Otero Pablos. Pacidos	V	27	C	Caño, 20	Jornalero	Si
159	Pablos Alvarez. Fernanda	M	58	V	D. Oviedo, 5	Sus labores	No
160	Pablos Alvarez. Nicomedes	V	45	C	C. Sotelo, 10	Jornalero	Si
161	Pablos Blas. Leandro	V	42	C	Cholas, 30	Idem	Si
162	Pablos Fernánz. Aurelio	V	47	C	P. Rubia, 12	Idem	Si
163	Pablos Frutos. Doroteo	V	50	C	Sorda, 4	Comercio	Si
164	Pablos Fuentetaja. Pío	V	51	C	Cantarranas, 4	Pastor	No
165	Pablos Fuentetaja. Raimundo	V	46	C	P. Rubia, 9	Carpintero	Si
166	Pablos Fuentetaja. Santos	V	43	C	Olmos, 9	Labrador	Si
167	Pablos Olmos. Gregorio	V	45	C	Verdugo, 8	Idem	Si
168	Pablos Olmos. Juana	M	57	V	C. Sotelo, 58	Sus labores	No
169	Pablos Olmos. Serafín	V	47	V	Verdugo, 2	Idem	No
170	Pablos Otero. Mariano	V	40	C	idem, 4	Jornalero	Si
171	Pablos Otero. Vicente	V	27	C	Olmos, 11	Idem	Si
172	Pascual Gilsanz. Juana	M	64	V	D. Oviedo, 1	Idem	Si
173	Pérez Fuente. Jesús	V	37	C	Cano, 30	Contable	Si
174	Pérez Muñoz. Constantino	V	33	C	idem, 38	Guardia civil	Si
175	Puentes Rodríguez. Cristina	M	72	V	idem, 1	Sus labores	Si

Número	APELLIDOS Y NOMBRE del Elector	SEXO (V) (M)	EDAD Años cumplidos en 1945	ESTADO Civil — S. C. V.	DOMICILIO (Entidad) (Calle y número)	PROFESION	INSTRUCCION
176	Quintana Alvarez. Lázaro	V	46	C	Paja, 10	Labrador	Si
177	San José Prudencio	V	48	C	Olmos, 1	Jornalero	Si
178	Santos Tejedor. Jesús	V	36	C	C. Sotelo, 6	Idem	Si
179	Sanz Gómez. Joaquín	V	63	C	idem, 16	Labrador	Si
180	Sanz Gómez. Mariano	V	59	C	Camape, 2	Idem	Si
181	Sanz Gutiérrez. Santos	V	29	C	D. Oviedo, 8	Idem	Si
182	Sanz Gutiérrez. Victoriano	V	27	C	Camape, 2	Idem	Si
183	Sanz Torrego. Teodosio	V	40	C	Caño, 42	Carretero	Si
184	Senín Alvarez. Segundo	V	54	C	D. Oviedo, 2	Carbonero	Si
185	Senín Arranz. Frutos	V	49	C	idem, 10	Labrador	Si
186	Senín López. Gregorio	V	32	C	Roquito, 3	Idem	Si
187	Senín Martínez. Juan	V	67	C	Cholas, 30	Carretero	Si
188	Senín Pesquera. Basilio	V	27	C	D. Oviedo, 2	Carbonero	Si
189	Tardón Alvarez, Francisco	V	47	C	Cholas, 14	Labrador	Si
190	Tardón Alvarez. Justo	V	53	C	D. Oviedo, 12	Idem	Si
191	Tardón Arranz. María	M	44	V	Paje, 20	Sus labores	Si
192	Tardón Arranz. Mariano	V	48	V	D. Oviedo, 21	Labrador	Si
193	Tardón Gómez. Basilisa	M	69	V	Caño, 36	Sus labores	No
194	Tardón Luquero. Lázaro	V	54	C	Cantarranas, 3	Labrador	Si
195	Tardón Luquero. Manuel	V	39	C	Caño, 10	Idem	Si
196	Tardón Martín. Esteban	V	26	C	C. Sotelo, 28	P. Caminero	Si
197	Tardón Tardón. Paulino	V	34	C	Caño, 15	Labrador	Si
198	Tejedor Arribas. José	V	56	C	D. Oviedo, 6	Idem	Si
199	Tejedor Pastor. Ignacio	V	32	C	Alameda, 14	Molinero	Si
200	Torrego Aceves. Segundo	V	41	C	Caño, 34	Labrador	Si
201	Torrego Gómez. Catalina	M	76	V	Caño, 18	Sus labores	Si
202	Torrego Gómez. Emilio	V	57	C	idem, 34	Labrador	Si
203	Torrego Herranz. Leandro	V	46	C	Alameda, 46	Idem	Si
204	Torrego Otero. Faustina	M	72	V	C. Sotelo, 14	Sus labores	No
205	Torrego Otero. Juana	M	70	V	Paja, 40	Idem	No
206	Torrego Pascual. Pablo	V	40	C	D. Oviedo, 11	Labrador	Si
207	Velasco Pablos. Benigno	V	52	C	C. Sotelo, 56	Idem	Si

Certifico: *Que la presente lista es la definitiva de electores, formada según Decreto de la Presidencia de 29 de Septiembre de 1945.— Segovia, 26 de Enero de 1946.*

V.º B.º:
El Presidente de la Junta Provincial del Censo Electoral,
Félix García Huerta

El Jefe Provincial de Estadística
Ricardo Palomo

MINISTERIO DE TRABAJO — DIRECCION GENERAL DE ESTADISTICA

Censo Electoral de 1945

PROVINCIA DE SEGOVIA — Municipio de NAVARES DE AYUSO

Distrito único.—Sección única.

Lista definitiva de electores

Número	APELLIDOS Y NOMBRE del Elector	SEXO (V) (M)	EDAD Años cumplidos en 1945	ESTADO Civil — S. C. V.	DOMICILIO (Entidad) (Calle y número)	PROFESION	INSTRUCCION
1	Alonso Alonso. Domingo	V	66	C	Navares de Ayuso	Labrador	Si
2	Alonso Alonso. Ildefonso	V	29	C	—	Idem	Si
3	Alonso Alonso. Jenaro	V	33	C	—	Idem	Si
4	Alonso Alonso. Nicolasa	M	59	V	—	Sus labores	Si
5	Alonso Arranz. Jerónimo	V	71	C	—	Labrador	Si
6	Alonso Calvo. Antonio	V	33	C	—	Idem	Si
7	Alonso Cristóbal. Miguel	V	32	S	—	Idem	Si
8	Alonso Frutos. Nazario	V	48	V	—	Idem	Si
9	Alonso García. Pedro	V	45	C	—	Idem	Si
10	Alonso Martín. Laureano	V	61	C	—	Idem	Si
11	Alonso Martín. Teodoro	V	44	C	—	Idem	Si
12	Alonso Muñoz. Tomás	V	55	C	—	Idem	Si
13	Alonso Pulido. Ambrosio	V	31	C	—	Idem	Si
14	Alonso Redondo. Angel	V	61	C	—	Idem	Si
15	Antona Guijarro. Mariano	V	55	V	—	Idem	Si
16	Aranda Alonso. Luis	V	36	C	—	Idem	Si
17	Aranda Alonso. Miguel	V	24	C	—	Idem	Si
18	Aranda Alonso. Vicente	V	37	C	—	Idem	Si
19	Aranda Guerra. Ambrosio	V	55	C	—	Idem	Si
20	Aranda Guerra. Narciso	V	62	C	—	Idem	Si
21	Aranda Miguel. Eulogio	V	38	C	—	Idem	Si
22	Bartolomé Cano. Andrés	V	41	C	—	Idem	Si
23	Bartolomé García. Gregoria	M	44	V	—	Sus labores	Si
24	Bartolomé Iglesias. Pedro	V	48	C	—	Labrador	Si
25	Bartolomé Sastre. Aurelio	V	52	C	—	Idem	Si
26	Calvo Argüello. Bernardo	V	36	C	—	Idem	Si
27	Calvo Frutos. Máximo	V	31	C	—	Idem	Si
28	Calvo González. Librado	V	58	C	—	Idem	Si
29	Calvo Martín. Tomás	V	59	C	—	Idem	Si
30	Calleja Alonso. Mateo	V	32	C	—	Idem	Si
31	Calleja García. José	V	53	C	—	Idem	Si
32	Calleja Guijarro. Pablo	V	28	C	—	Idem	Si
33	Cano Castro. Fidel	V	30	C	—	Idem	Si
34	Cano Castro. Florencio	V	45	C	—	Idem	Si
35	Cano Castro. Julián	V	27	C	—	Idem	Si
36	Cano Castro. Pedro	V	39	C	—	Idem	Si
37	Cano Guijarro. Antonio	V	36	C	—	Idem	Si
38	Cano Guijarro. Nemesia	M	46	V	—	Sus labores	Si
39	Cano Pulido. Francisco	V	42	C	—	Labrador	Si
40	Cano Pulido. Marcelino	V	55	V	—	Idem	Si
41	Cano Pulido. Ramón	V	64	C	—	Idem	Si
42	Cano Pulido. Simón	V	37	C	—	Idem	Si
43	Castro Alonso. Silverio	V	65	C	—	Idem	Si
44	Castro Castro. Antonio	V	41	C	—	Idem	Si
45	Castro Castro. Francisco	V	39	C	—	Idem	Si

Número	APELLIDOS Y NOMBRE del Elector	SEXO (V) (M)	EDAD Años cumplidos en 1945	ESTADO Civil — S. C. V.	DOMICILIO (Entidad) (Calle y número)	PROFESION	Instrucción
46	Castro Castro. Valentín	V	32	C	Navares de Ayuso	Labrador	No
47	Castro Gonzálo. Juan	V	61	C	—	Idem	Si
48	Castro Martín. Juan	V	57	C	—	Idem	Si
49	Castro Martín. Simona	M	65	V	—	Sus labores	Si
50	Cristobal Guerra. Marcos	V	53	C	—	Labrador	Si
51	Cristobal Guerra. Mariano	V	60	C	—	Idem	Si
52	Fresnillo Arnaz. Florentino	V	30	C	—	Idem	Si
53	Frutos Alonso. Pablo	V	33	C	—	Idem	Si
54	Frutos Alonso. Rafael	V	64	C	—	Idem	Si
55	Frutos Calleja. Juan	V	38	C	—	Idem	Si
56	Frutos Frutos. Leandro	V	63	C	—	Idem	Si
57	Frutos García. Bernardo	V	55	C	—	Idem	Si
58	Frutos Guijarro. Isaac	V	33	C	—	Idem	Si
59	Frutos Sanz. Santos	V	33	C	—	Idem	Si
60	García Martín. Claudio	V	36	C	—	Idem	Si
61	García Mate. Vidal	V	56	C	—	Idem	Si
62	García Santa María. Pedro	V	70	C	—	Industrial	Si
63	Gil Frutos. Tomás	V	39	C	—	Labrador	Si
64	González Orden. Basilides	V	59	C	—	Idem	Si
65	González Velasco. Santiago	V	59	C	—	Idem	Si
66	Guerra Aranda. Anselmo	V	61	C	—	Idem	Si
67	Guijarro Antona. Angela	M	69	V	—	Sus labores	Si
68	Guijarro Frutos. Celedonio	V	48	C	—	Labrador	Si
69	Guijarro García. Claudia	M	50	V	—	Sus labores	Si
70	Guijarro García. Emilio	V	53	C	—	Labrador	Si
71	Guijarro García. Sebastián	V	48	C	—	Idem	Si
72	Guijarro Miguel. Juan	V	35	C	—	Idem	Si
73	Gutiérrez Sanz. Marcelino	V	78	C	—	Ninguna	Si
74	Heredero Borreguero. Rufino	V	35	C	—	Maestro	Si
75	Iglesias Alonso. Rufino	V	26	C	—	Labrador	Si
76	Iglesias García. Esteban	V	51	C	—	Idem	Si
77	Iglesias García. Félix	V	53	C	—	Idem	Si
78	Iglesias Gil. Hermilo	V	44	C	—	Idem	Si
79	Iglesias Gil. Victor	V	53	C	—	Idem	Si
80	Martín Barrio. Antonio	V	33	C	—	Jornalero	Si
81	Mate Calvo. Pedro	V	43	C	—	Labrador	Si
82	Mate Miguel. Bibiano	V	64	C	—	Idem	Si
83	Mate Miguel. Pablo	V	62	C	—	Idem	Si
84	Miguel Sanz. Juan	V	68	C	—	Idem	Si
85	Miguel Sanz. Mariano	V	76	C	—	Idem	Si
86	Moreno Frutos. Victorio	V	30	C	—	Idem	Si
87	Muñoz Alonso. Braulio	V	32	C	—	Idem	Si
88	Muñoz Alonso. Juan	V	40	C	—	Idem	Si
89	Muñoz Calleja. Cecilio	V	56	C	—	Idem	Si
90	Muñoz Calleja. Manuel	V	74	C	—	Idem	Si
91	Muñoz Martín. Jorge	V	83	V	—	Idem	Si
92	Pecharromán Guerra. Victorino	V	50	C	—	Pastor	Si
93	Pineda Bartolomé. María	M	23	S	—	Sus labores	Si
94	Pulido Guijarro. Agapito	V	60	C	—	Labrador	Si
95	Pulido Moreno. Florencio	V	40	C	—	Idem	Si
96	Pulido Sanz. Antonina	M	65	V	—	Sus labores	Si
97	Redondo Miguel. Vicente	V	52	C	—	Labrador	Si
98	San Gregorio Alonso. Dolores	M	51	V	—	Sus labores	No

Certifico: *Que la presente lista es la definitiva de electores, formada según Decreto de la Presidencia de 29 de Septiembre de 1945.—Segovia, 26 de Enero de 1946.*

V.º B.º:
El Presidente de la Junta Provincial del Censo Electoral
Félix García Huerta

El Jefe Provincial de Estadística,
Ricardo Palomo

MINISTERIO DE TRABAJO — DIRECCION GENERAL DE ESTADISTICA

Censo Electoral de 1945

PROVINCIA DE SEGOVIA — Municipio de NAVARES DE EN MEDIO

Distrito único.—Sección única.

Lista definitiva de electores

Número	APELLIDOS Y NOMBRE del Elector	SEXO (V) (M)	EDAD Años cumplidos en 1945	ESTADO Civil — S. C. V.	DOMICILIO (Entidad) (Calle y número)	PROFESION	Instruccion
1	Abad Barahona. Teodora	M	58	V	Navares de en medio	Sus labores	Si
2	Alonso Bartolomé. Mariano	V	60	C	—	Labrador	Si
3	Alonso Bartolomé. Nicomedes	V	64	C	—	Idem	Si
4	Alonso González. Antonia	M	53	V	—	Sus labores	No
5	Alonso Guijarro. Domingo	V	36	C	—	Labrador	Si
6	Alonso Pérez. Mariano	V	49	C	—	Idem	Si
7	Alonso Pulido. Epifanio	V	33	C	—	Idem	Si
8	Antona Frutos. Lázaro	V	45	C	—	Idem	Si
9	Antona Frutos. Luciano	V	48	C	—	Idem	Si
10	Antona Frutos. Pedro	V	38	C	—	Idem	Si
11	Antona Guijarro. Luis	V	48	C	—	Idem	Si
12	Aranda. Alonso. Bernardo	V	37	C	—	Idem	Si
13	Aranda Martín. Mariano	V	68	C	—	Idem	Si
14	Arnaz Barahona. Timoteo	V	57	C	—	Idem	Si
15	Asenjo Barrio. Juan	V	40	C	—	Molinero	Si
16	Barrio Matesanz. Hilario	V	36	C	—	Labrador	Si
17	Barrio Molinero. Pedro	V	57	C	—	Herrador	Si
18	Bartolomé Alonso. Roque	V	75	C	—	Labrador	Si
19	Bartolomé Iglesias. Pantaleón	V	51	C	—	Idem	Si
20	Bartolomé Martín. Aniceto	V	48	V	—	Idem	Si
21	Bartolomé Martín. Francisco	V	50	C	—	Idem	Si
22	Bartolomé Martín. Manuel	V	44	C	—	Idem	Si
23	Bartolomé Martín. Mercedes	M	58	V	—	Idem	Si
24	Benito Moreno. Isaac	V	42	C	—	Sastre	Si
25	Cabello Castro. Romana	M	41	C	—	Maestra Nacional	Si
26	Calleja García. Angel	V	65	C	—	Labrador	Si
27	Calleja García. Bernarda	M	59	V	—	Sus labores	Si
28	Calleja García. Emiliano	V	52	C	—	Labrador	Si
29	Calleja García. Eusebio	V	46	C	—	Idem	Si
30	Calleja García. Fernando	V	51	C	—	Idem	Si
31	Calleja García. Pascuala	M	62	V	—	Sus labores	Si
32	Cano Castro. Isidro	V	40	C	—	Labrador	Si
33	Cano Diego. Félix	V	35	C	—	Comerciante	Si
34	Cano Diego. Silvestre	V	43	C	—	Labrador	Si
35	Cano Moreno. Miguel	V	35	C	—	Idem	Si
36	Cid González. Angel	V	34	C	—	Obrero	Si
37	Cid González. Teófilo	V	36	C	—	Panadero	Si
38	Cid Hoz. Domingo	V	64	C	—	Molinero	Si
39	Cristóbal Peña. Arginira	M	64	V	—	Sus labores	Si
40	Escorial Frutos. Justa	M	78	V	—	Idem	Si
41	Fontela Panadero. Gregorio	V	31	S	—	Veterinario	Si
42	Fresnillo Aznar. Leonardo	V	32	C	—	Labrador	Si
43	Fresnillo Gómez. Antonio	V	49	C	—	Idem	Si
44	Fresnillo Gómez. Manuela	M	58	V	—	Sus labores	Si
45	Frutos Bartolomé. Jenaro	V	61	C	—	Labrador	Si

Número	APELLIDOS Y NOMBRE del Elector	SEXO (V) (M)	EDAD Años cumplidos en 1945	ESTADO Civil — S. C. V.	DOMICILIO (Entidad) (Calle y número)	PROFESION	Instrucción
46	Frutos Bartolomé. Marcelino	V	56	C	Navares de en medio	Labrador	Si
47	Frutos Bartolomé. Mariano	V	52	V	—	Idem	Si
48	Frutos Berzal. Julián	V	60	C	—	Idem	Si
49	Frutos Calleja. Aureo	V	31	C	—	Idem	Si
50	Frutos Calleja. Pedro	V	30	C	—	Idem	Si
51	Frutos Calleja. Tomás	V	61	C	—	Idem	Si
52	Frutos Cano. Eusebio	V	41	C	—	Idem	Si
53	Frutos Castro. Manuel	V	69	C	—	Idem	Si
54	Frutos García. Felipe	V	37	C	—	Idem	Si
55	Frutos García. Luciano	V	44	C	—	Comerciante	Si
56	Frutos Gil. Manuel	V	58	C	—	Labrador	Si
57	Frutos Guijarro. Alejandro	V	35	C	—	Idem	Si
58	Frutos Guijarro. Andrés	V	41	C	—	Idem	Si
59	Frutos Guijarro. Elías	V	37	C	—	Idem	Si
60	Frutos Guijarro. Felipe	V	49	C	—	Idem	Si
61	Frutos Guijarro. Juan	V	42	C	—	Idem	Si
62	Frutos Guijarro. Tomás	V	38	C	—	Idem	Si
63	Frutos Herrera. Juan	V	35	C	—	Idem	Si
64	Frutos Martín. Eusebio	V	46	V	—	Idem	Si
65	Frutos Martín. Jerónimo	V	42	C	—	Idem	Si
66	Frutos Martín. Victoriano	V	42	C	—	Idem	Si
67	Frutos Mate. Luis	V	71	C	—	Idem	Si
68	Frutos Pineda. Hilario	V	53	C	—	Idem	Si
68	Frutos Pulido. Roque	V	43	C	—	Idem	Si
70	Frutos Pulido. Víctor	V	38	C	—	Idem	Si
71	García Alonso. Agustín	V	38	C	—	Idem	Si
72	García Alonso. Pablo	V	47	V	—	Idem	Si
73	García Frutos. Bernardo	V	58	C	—	Idem	Si
74	García Gil. Piedad	M	60	V	—	Sus labores	Si
75	García Guijarro. Dionisio	V	28	C	—	Labrador	Si
76	García Guijarro. Florencio	V	45	C	—	Idem	Si
77	García Iglesias. Félix	V	59	C	—	Idem	Si
78	García Pulido. Gregorio	V	60	V	—	Idem	Si
79	García Sevillano. Juan	V	33	S	—	Sacerdote	Si
80	Gil Frutos. Ciriaco	V	41	C	—	Labrador	Si
81	Gil Frutos. José	V	42	C	—	Idem	Si
82	Gil García. Julián	V	83	C	—	Idem	Si
83	Gil Iglesias. Baltasar	V	32	C	—	Idem	Si
84	Gil Orden. Isabel	M	62	V	—	Sus labores	Si
85	González Orden. Eusebio	V	56	V	—	Labrador	Si
86	Grado Barrera. Eufemio	V	44	C	—	Maestro Nacional	Si
87	Guijarro Alonso. Francisco	V	41	C	—	Labrador	Si
88	Guijarro Alonso. Juan	V	56	C	—	Idem	Si
89	Guijarro Alonso. Martín	V	81	C	—	Idem	Si
90	Guijarro Alonso. Paulina	M	57	V	—	Sus labores	Si
91	Guijarro Frutos. Angel	V	66	C	—	Labrador	Si
92	Guijarro García. Manuel	V	49	C	—	Idem	Si
93	Guijarro García. Vicente	V	36	C	—	Idem	Si
94	Guijarro Muñoz. Inocente	V	37	C	—	Idem	Si
95	Guijarro Pulido. Santos	V	46	C	—	Idem	Si
96	Guijarro Sanz. Emilio	V	31	C	—	Idem	Si
97	Iglesias Calleja. Juan	V	34	C	—	Idem	Si
98	Iglesias Cristóbal. Alejandro	V	36	S	—	Secretario	Si
99	Iglesias Gil. Antonio	V	65	C	—	Labrador	Si
100	Iglesias Gil. Guillermo	V	42	C	—	Idem	Si
101	Iglesias Iglesias. Agustín	V	24	C	—	Idem	Si
102	Iglesias Redondo. Lucas	V	38	C	—	Idem	Si
103	Lobo Martín. Paulino	V	49	C	—	Idem	Si
104	Martín Bartolomé. José	V	52	C	—	Idem	Si
105	Martín Bartolomé. Justa	M	55	V	—	Sus labores	Si
106	Martín Bartolomé. Ruperto	V	67	C	—	Labrador	Si
107	Martín Cano. Valentín	V	29	C	—	Idem	Si
108	Martín Clemente. Claudio	V	68	C	—	Idem	Si
109	Martín Escorial. Severiano	V	44	V	—	Idem	Si
110	Martín García. José	V	32	C	—	Idem	Si

Número	APELLIDOS Y NOMBRE del Elector	SEXO (V) (M)	EDAD Años cumplidos en 1945	ESTADO Civil — S. C. V.	DOMICILIO (Entidad) (Calle y número)	PROFESION	INSTRUCCIÓN
111	Martín Garcia. Josefa	M	74	V	Navares de en medio	Sus labores	Si
112	Martín García. Juan	V	63	C	—	Labrador	Si
113	Martín García. Pedro	V	65	C	—	Idem	Si
114	Martín García. Ramón	V	52	C	—	Idem	Si
115	Martín Moreno. Juan	V	42	C	—	Idem	Si
116	Mate Bartolomé. Santiago	V	33	C	—	Idem	Si
117	Mate Miguel. Victor	V	61	C	—	Idem	Si
118	Miguel Antona. Antonio	V	48	C	—	Idem	Si
119	Miguel Sanz. Manuel	V	81	C	—	Idem	Si
120	Moreno Alonso. Bonifacio	V	43	C	—	Idem	Si
121	Moreno Alonso. Pedro	V	33	C	—	Idem	Si
122	Moreno Alonso. Víctor	V	63	C	—	Idem	Si
123	Moreno Blanco. Bonifacio	V	65	C	—	Idem	Si
124	Moreno Blanco. Hermenegildo	V	61	C	—	Idem	Si
125	Moreno Calleja. Domingo	V	40	C	—	Idem	Si
126	Moreno Frutos. Antonio	V	45	C	—	Idem	Si
127	Moreno Frutos. Claudio	V	34	C	—	Idem	Si
128	Moreno Frutos. Ildefonsa	M	57	V	—	Sus labores	Si
129	Moreno Frutos. Juan	V	70	C	—	Labrador	Si
130	Moreno Gil. Constancio	V	51	C	—	Idem	Si
131	Moreno Guijarro. Marcos	V	38	C	—	Idem	Si
132	Moreno Iglesias. Avelino	V	31	C	—	Idem	Si
133	Moreno Pineda. Dionisio	V	31	C	—	Idem	Si
134	Moreno Pulido. Fe	V	40	C	—	Idem	Si
135	Muñoz Alonso. Avelino	V	42	C	—	Idem	Si
136	Muñoz Alonso. Narciso	V	53	C	—	Idem	Si
137	Muñoz Iglesias. Pedro	V	70	C	—	Idem	Si
138	Muñoz Miguel. Pedro	V	29	C	—	Idem	Si
139	Onrubia Barbolla. Antonio	V	32	S	—	Farmaceutico	Si
140	Pérez Gutiérrez. Basilio	V	51	C	—	Labrador	Si
141	Pérez Hernando. Hieroteo	V	54	V	—	Idem	Si
142	Pérez Iglesias. Patricio	V	31	C	—	Idem	Si
143	Perlado Parra. Francisco	V	33	C	—	Idem	Si
144	Pineda Frutos. Dionisio	V	50	C	—	Idem	Si
145	Pinto Antonio. Tomás	V	51	C	—	Idem	Si
146	Posadas Alonso. Petronilo	V	39	C	—	Idem	Si
147	Pulido Iglesias. Gregoria	M	67	V	—	Sus labores	Si
148	Pulido Moreno. Antonio	V	33	C	—	Labrador	Si
149	Recondo Martín. Isaac	V	57	C	—	Idem	Si
150	Reyes Barrio. Manuel	V	58	C	—	Obrero	Si
151	San Frutos Expósito. Pedro	V	50	C	—	Labradora	Si
152	San Gregorio Iglesias. Esteban	V	45	V	—	Herrero	Si
153	Santos Martín. Jenaro	V	45	C	—	Labrador	Si
154	Santos Martín. Pedro	V	38	C	—	Idem	Si
155	Sastre Ruano. Pablo	V	68	C	—	Médico	Si
156	Sebastián Barrio Máximo	V	49	C	—	Labrador	Si
157	Segundo Alonso. Juan	V	42	C	—	Idem	Si
158	Segundo Alonso. Mariano	V	50	C	—	Idem	Si
159	Segundo Moreno. Vicente	V	40	C	—	Idem	Si

Certifico: *Que la presente lista es la definitiva de electores, formada según Decreto de la Presidencia de 29 de Septiembre de 1945.—Segovia, 26 de Enero de 1946.*

V.º B.º:
El Presidente de la Junta Provincial del Censo Electoral,

Félix García Huerta

El Jefe Provincial de Estadística

Ricardo Palomo

MINISTERIO DE TRABAJO — DIRECCION GENERAL DE ESTADISTICA

Censo Electoral de 1945

PROVINCIA DE SEGOVIA — Municipio de NAVARES DE LAS CUEVAS

Distrito único.—Sección única.

Lista definitiva de electores

Número	APELLIDOS Y NOMBRE del Elector	SEXO (V) (M)	EDAD Años cumplidos en 1945	ESTADO Civil — S. C. V.	DOMICILIO (Entidad) (Calle y número)	PROFESION	Instrucción
1	Alonso Vallejo. Benito	V	48	C	Navares de las Cuevas	Labrador	Si
2	Alonso Vega. Antonio	V	34	C	—	Idem	Si
3	Alonso Vega. Segundo	V	38	S	—	Idem	Si
4	Alvaro Onrubia. Pedro	V	46	C	—	Idem	Si
5	Antonio Cristóbal. Natalio	V	27	C	—	Idem	Si
6	Antonio Torres. Feliciano	V	53	C	—	Idem	Si
7	Antonio Torres. Zacarías	V	56	C	—	Idem	Si
8	Arroyo Torres. Leandro	V	51	C	—	Idem	Si
9	Bartolomé Yuste. Pedro	V	48	C	—	Idem	Si
10	Blas Lobo. Feliciano	V	34	C	—	Idem	Si
11	Blas Redondo. Juan	V	27	C	—	Idem	Si
12	Castro Alvaro. Bibiano	V	30	C	—	Mutilado	Si
13	Castro Alvaro. José	V	43	C	—	Labrador	Si
14	Castro Guijarro. Simón	V	71	C	—	Idem	Si
15	Castro Guijarro. Zacarías	V	63	C	—	Idem	Si
16	Castro Redondo. Blas	V	27	C	—	Idem	Si
17	Castro Redondo. Gregorio	V	43	C	—	Idem	Si
18	García Onrubia. Evaristo	V	25	C	—	Idem	Si
19	García Redondo. Eulogio	V	64	C	—	Molinero	Si
20	García Redondo. Gregorio	V	68	C	—	Labrador	Si
21	García Redondo. Luciano	V	56	C	—	Idem	Si
22	García Redondo. Miguel	V	61	C	—	Idem	Si
23	González Antonio. Manuel	V	36	C	—	Idem	Si
24	González Martín. Leoncio	V	63	C	—	Idem	Si
25	Guijarro Iglesias. Martín	V	61	C	—	Idem	Si
26	Herranz Cabrero. Pedro	V	60	C	—	Idem	No
27	Herranz Sanz. Esteban	V	34	C	—	Idem	Si
28	Herranz Sanz. Galo	V	32	C	—	Idem	Si
29	Iglesias García. Vicente	V	41	C	—	Idem	Si
30	Lobo Redondo. Lúcas	V	85	V	—	Idem	Si
31	Llorente Antonio. José	V	37	C	—	Idem	Si
32	Llorente Antonio. Pedro	V	34	C	—	Idem	Si
33	Martín Maderuelo. Donato	V	63	C	—	Practicante	Si
34	Onrubia Alvaro. Pedro	V	70	V	—	Labrador	Si
35	Onrubia Cristóbal. Valentín	V	37	C	—	Idem	Si
36	Onrubia García. Luciano	V	28	C	—	Idem	Si
37	Onrubia García. Mariano	V	37	C	—	Idem	Si
38	Onrubia Guijarro. Bruno	V	43	C	—	Idem	Si
39	Onrubia Lobo. Lorenzo	V	65	C	—	Idem	Si
40	Onrubia Sanz. Calixto	V	56	C	—	Idem	Si
41	Pecharromán Sanz. Damián	V	35	C	—	Idem	Si
42	Pecharromán Sanz. Justo	V	41	C	—	Idem	Si
43	Pecharromán Sanz. Víctor	V	32	C	—	Idem	No
44	Peña Onrubia. Tiburcio	V	41	C	—	Idem	Si
45	Peña Pulido. Modesta	M	41	V	—	Sus labores	Si

Número	APELLIDOS Y NOMBRE del Elector	SEXO (V) (M)	EDAD Años cumplidos en 1945	ESTADO Civil — S. C. V.	DOMICILIO (Entidad) (Calle y número)	PROFESION	INSTRUCCION
46	Peña Velázquez. Agapito.....	V	51	C	Navares de las Cuevas....	Labrador.....	Si
47	Pérez García. Felipe	V	56	C	—	Idem	Si
48	Pérez García. Vicente.....	V	61	V	—	Idem	Si
49	Pérez González. Martín.....	V	62	C	—	Idem	Si
50	Pérez Iglesias. Anastasio.....	V	43	V	—	Idem	Si
51	Pérez Pecharromán. Julián.....	V	31	C	—	Idem	Si
52	Pinto García. Hermenegildo.....	V	46	C	—	Idem	Si
53	Pinto Onrubia. León.....	V	74	C	—	Idem	Si
54	Pinto Vallejo. Alejandro.....	V	42	C	—	Idem	Si
55	Pinto Vallejo. Mariano	V	39	C	—	Idem	Si
56	Posadas Redondo. Eusebio.....	V	48	C	—	Idem	No
57	Redondo Alonso. Mariano	V	41	S	—	Idem	Si
58	Redondo Alonso. Máximo.....	V	44	V	—	Idem	Si
59	Redondo Lobo. Martín	V	51	C	—	Idem	Si
60	Redondo Muñoz. Regino.....	V	62	C	—	Idem	Si
61	Redondo Pedro. Mariano	V	66	C	—	Ninguna	Si
62	Redondo Redondo. Modesto	V	62	C	—	Labrador.....	Si
63	Sanz Ireneo. Eusebio.....	V	52	C	—	Secretario Juzgado.	Si
64	Sanz Peña. Francisco	V	54	V	—	Labrador.....	Si
65	Vallejo García. Juan.....	V	64	C	—	Idem	Si
66	Vallejo Lobo. Félix	V	48	C	—	Idem	Si
67	Vallejo Onrubia. Luis.....	V	45	C	—	Idem	Si
68	Vallejo Pinto. Juan.....	V	47	C	—	Idem	Si
69	Vallejo Pinto. Ramón	V	60	C	—	Idem	Si

Certifico: *Que la presente lista es la definitiva de electores, formada según Decreto de la Presidencia de 29 de Septiembre de 1945.—Segovia, 26 de Enero de 1946.*

V.º B.º:
El Presidente de la Junta Provincial del Censo Electoral
Félix García Huerta

El Jefe Provincial de Estadística,
Ricardo Palomo

MINISTERIO DE TRABAJO — DIRECCION GENERAL DE ESTADISTICA

Censo Electoral de 1945

PROVINCIA DE SEGOVIA — Municipio de NAVAS DE ORO

Distrito único.—Sección primera.

Lista definitiva de electores

Número	APELLIDOS Y NOMBRE del Elector	SEXO (V) (M)	EDAD Años cumplidos en 1945	ESTADO Civil — S. C. V.	DOMICILIO (Entidad) (Calle y número)	PROFESION	INSTRUCCION
1	Aceves Incógnito. Dionisio	V	70	C	Franco	Cartero	Si
2	Aceves Martín. Emilia	M	50	V	Salida Ronda, 1	Sus Labores	Si
3	Aceves Martín. José	V	46	C	Nava, 2	Jornalero	Si
4	Aceves Pablos. Antonio	V	44	C	Franco, 4	Industrial	Si
5	Aceves Rubio. Francisca	M	77	V	Samboal	Sus labores	Si
6	Aceves Vela. Emilia	M	62	V	Calvo Sotelo, 3	Idem	Si
7	Aceves Vela. Rosina	M	44	V	Real, 9	Idem	Si
8	Aguilar Acebes. Quintín	V	60	C	Franco, 5	Labrador	Si
9	Aguilar Crespo. Lucio	V	32	C	Idem , 3	Jornalero	Si
10	Aguilar Sanz. Eladio	V	32	C	Real, 8	Guarda	Si
11	Albertos Arévalo. Sotero	V	71	C	Idem , 10	Labrador	Si
12	Albertos Gil. Crispín	V	35	C	Idem , 10	Idem	Si
13	Albertos Gil. Mariano	V	31	C	Idem , 10	Idem	Si
14	Alonso González. Victoria	M	42	V	Nueva, 12	Sus labores	Si
15	Alonso López. Quintín	V	23	C	Idem , 5	Jornalero	Si
16	Alonso Prados. Daniel	V	57	C	R. Poniente, 1	Obrero	Si
17	Alonso Prados. Luis	V	54	V	Nueva, 29	Jornalero	Si
18	Alonso Prados. Tomasa	M	44	S	Ancha, 8	Sus labores	Si
19	Alonso Rodao. Abdona	M	66	V	Iglesia, 2	Idem	No
20	Alonso Rodao. Catalina	M	69	V	Calvo Sotelo, 11	Idem	No
21	Alonso Santos. Inés	M	67	V	Nava, 27	Idem	Si
22	Alvarez Renedo. Mariano	V	37	C	Coca, 7	Jornalero	Si
23	Andrés Herrero. Jorge	V	31	C	Nava. 5	Guarda	Si
24	Arévalo Aguilar. Juan	V	66	C	Real, 6	Labrador	Si
25	Arévalo Aguilar. Tomasa	M	52	V	Coca, 4	Sus labores	Si
26	Arévalo Bartolomé. Mariano	V	74	V	Real, 19	Labrador	Si
27	Arévalo Martín. Benito	V	71	C	Idem , 2	Pensionista	Si
28	Arévalo Martín. Santiago	V	68	V	Raya, 3	Labrador	Si
29	Arévalo Redondo. Adrián	V	33	C	Nava, 14	Idem	Si
30	Arévalo Santos. Federico	V	32	C	Raya, 3	Idem	Si
31	Arévalo Santos. Pacomio	V	27	C	Idem , 3	Idem	Si
32	Arranz González. Hipólito	V	29	C	Nueva, 45	Jornalero	Si
33	Arranz Martín. Donato	V	40	C	Estrecha, 14	Idem	Si
34	Arranz Martín. Fermín	V	32	C	Idem , 14	Idem	Si
35	Arranz Rubio. Eulalio	V	37	C	R. Poniente, 16	Idem	Si
36	Arranz Rubio. Trinidad	M	75	V	R. del Mediodía, 19	Sus labores	No
37	Arranz Sacristán. Domingo	V	64	C	Nava, 20	Jornalero	No
38	Arranz Sacristán. Sotero	V	71	C	Estrecha, 12	Pensionista	Si
39	Baeza Crespo. Apolinar	V	39	C	Nueva, 8	Jornalero	Si
40	Baeza Crespo. Santos	V	27	C	R. Mediodía, 8	Idem	Si
41	Baeza Muñoz. Basilio	V	63	C	Nueva, 8	Idem	Si
42	Baeza Muñoz. Segundo	V	60	C	Ancha, 35	Idem	Si
43	Baeza Peña. Alejandro	V	31	C	Idem, 12	Idem	Si
44	Baeza Rubio. Florencio	V	59	C	Franco, 9	Resinero	Si
45	Baeza Rubio. Marcelina	M	57	V	Nava, 30	Sus labores	Si

Número	APELLIDOS Y NOMBRE del Elector	SEXO (V) (M)	EDAD Años cumplidos en 1945	ESTADO Civil — S. C. V.	DOMICILIO (Entidad) (Calle y número)	PROFESION	Instrucción
46	Barbado Gil. Francisco	V	81	C	Real, 44	Subsidiado	Si
47	Barbado Muñoz. Julio	V	34	C	Nueva, 28	Jornalero	Si
48	Bartolomé Baeza. Pedro	V	35	C	Nava, 26	Idem	Si
49	Bartolomé Olmos. Felipe	V	49	C	Nueva, 4	Labrador	Si
50	Bartolomé Olmos. Nicasia	M	66	V	Idem, 6	Sus labores	Si
51	Bartolomé Tello. Martín	V	54	C	Salida Ronda, 7	Resinero	Si
52	Bartolomé Vila. Mariano	V	26	C	Cristo, 17	Mutilado	Si
53	Bernardos Cubero. Andrés	V	31	C	Calvo Sotelo, 9	Obrero	Si
54	Calle Calle. Teodoro	V	35	C	Nava, 13	Pastor	Si
55	Calle Gutiérrez. Restituto	V	50	C	Calvo Sotelo, 1	Jornalero	Si
56	Calle Pablos. Cecilio	V	25	C	Idem, 1	Idem	Si
57	Calle Sanz. Jesús	V	49	C	Ronda Poniente, 50	Pastor	Si
58	Carabias Fuente. Casimiro	V	78	C	M. Hernández, 12	Subsidiado	Si
59	Carabias Gil. Anastasio	V	48	C	Nava, 22	Obrero	Si
60	Carabias Gil. Jerónimo	V	51	C	R. Mediodía, 23	Jornalero	Si
61	Catalina García. Celestino	V	33	C	Nava, 36	Idem	Si
62	Catalina Hernández. Luis	V	63	C	Coca, 11	Idem	Si
63	Cerón Rubio. Clementa	M	79	V	Estrecha, 6	Sus labores	Si
64	Crespo García. Juan	V	66	C	Ancha, 11	Albañil	Si
65	Crespo García. Lucio	V	63	C	Idem, 2	Jornalero	Si
66	Crespo García. María Nieves	M	66	V	Franco, 3	Sus labores	Si
67	Crespo Yusta. Isidro	V	31	C	Idem, 2	Industrial	Si
68	Cubero Domíngez. Isidoro	V	72	C	Calvo Solelo, 2	Jornalero	Si
69	Cubero García. Tomás	V	68	C	José Antonio, 11	Idem	Si
70	Cubo Rio. Antonio	V	36	C	Nueva, 17	Obrero	Si
71	Cubo Rio. Guillermo	V	42	C	Coca, 8	Guarda	Si
72	Cubo Rio. Tomás	V	44	C	Real, 6	Jornalero	Si
73	Domínguez Bartolomé. Braulio	V	39	C	Ancha, 17	Obrero	Si
74	Domínguez Bartolomé. Francisco	V	29	C	Real, 8	Jornalero	Si
75	Domínguez Bartolomé. Matea	M	44	V	Idem, 11	Sus labores	Si
76	Domínguez Gil. Cruz	V	38	C	R. Poniente, 3	Albañil	Si
77	Domínguez Martínez. Atilano	V	60	C	Iglesia, 6	Labrador	Si
78	Domínguez Martínez. Emilio	V	72	V	Real, 8	Idem	Si
79	Domínguez Orcha. Agustín	V	34	C	Iglesia, 4	Idem	Si
80	Escobar Gil. Tomás	V	43	C	Salida Ronda, 2	Resinero	Si
81	Escobar Rubio. Juan	V	68	C	Nava, 11	Subsidiado	Si
82	Escobar Rubio, Juan	V	46	C	Idem, 9	Jornalero	Si
83	Flor Gómez. Mariano	V	58	C	José Antonio, 4	Labrador	Si
84	García Aguilar. Benito	V	31	C	Salida, Ronda, 3	Jornalero	Si
85	García Aguilar. Valentín	V	36	C	Nava, 17	Resinero	Si
86	García Alonso. Juan	V	60	V	Ancha, 1	Idem	Si
87	García Gil. Bienvenido	V	39	C	Estrecha, 12	Obrero	Si
88	García Gil. Felipe	V	48	C	Nueva, 33	Idem	Si
89	García González. Raimunda	M	63	V	Iden, 41	Sus labores	Si
90	García Muñoz. Fernando	V	60	V	R. Mediodia, 28	Albañil	Si
91	García Muñoz. Mariano	V	37	C	R. Mediodia, 3	Médico	Si
92	García Pablos. Fanstino	V	74	C	S. Ronda, 3	Obrero	Si
93	García Rincón. Florián	V	35	C	Franco, 2	Jornalero	Si
94	García Rincón. Germán	V	41	V	Idem, 15	Labrador	Si
95	García Sanz. Agapito	V	51	V	Ancha, 16	Jornalero	Si
96	García Sanz. Fidel	V	58	C	Nueva, 3	Labrador	Si
97	García Sanz. Julio	V	20	C	Idem, 13	Sacristán	Si
98	Garzón Rubio. Alfredo	V	29	C	R. Poniente, 6	Resinero	Si
99	Garzón Rubio. Francisco	V	54	C	Idem, 18	Idem	Si
100	Gil García. Apolinar	V	37	C	Nava, 6	Labrador	Si
101	Gil García. Mariano	V	47	C	Nava, 16	Idem	Si
102	Gil Gil. Federico	V	32	S	Estrecha, 6	Guarda forestal	Si
103	Gil Minguela. Félix	V	62	C	Coca, 10	Labrador	Si
104	Gil Minguela. Fidela	M	64	V	R. Poniente, 1	Sus labores	Si
105	Gil Pinilla. Felipe	V	34	C	Iglesia, 10	Jornalero	Si
106	Gil Pinilla. Mariano	V	41	C	Nueva, 18	Herrero	Si
107	Gil Redondo. Emilia	M	71	V	P. Malo, 19	Sus labores	Si
108	Gil Santos. Victoriano	V	56	C	R. Mediodia, 26	Labrador	Si
109	Giráldez Torres. Manuel	V	71	C	Idem, 7	Veterinario	Si
110	Gómez García. Norberto	V	40	C	Calvo Sotelo, 7	Jornalero	Si

Número	APELLIDOS Y NOMBRE del Elector	SEXO (V) (M)	EDAD Años cumplidos en 1945	ESTADO Civil — S. C. V.	DOMICILIO (Entidad) (Calle y número)	PROFESION	INSTRUCCION
111	Gómez Martín. Fernando	V	68	C	Nava, 13	Jornalero	Si
112	González García. José	V	61	C	Nueva, 5	Electricista	Si
113	González López. Amalia	M	64	V	Estrecha, 6	Sus labores	Si
114	González Sacristán. Tomás	V	33	C	Ancha, 3	Obrero	Si
115	Heredero Amada. Adolfo	V	47	C	Nava, 7	Resinero	Si
116	Herrero Heras. Lucas	V	44	C	Nueva, 16	Jornalero	Si
117	Herrero Mayoral. Joaquín	V	56	S	Samboal, 1	Cura párroco	Si
118	Herrero Santos. Allano	V	38	C	R. Mediodía, 30	Carpintero	Si
119	Herrero Tejedor. Gabriel	V	72	V	Real, 5	Farmacéutico	Si
120	Hurtado Prados. Mariano	V	59	C	Iglesia, 13	Carpintero	Si
121	Lázaro Gil. Lucio	V	57	C	R. Mediodía, 15	Jornalero	Si
122	Lázaro Mariano. Marcelo	V	50	C	Raya, 3	Idem	Si
123	López Escribano. Fausto	V	47	C	Nueva, 1	Panadero	Si
124	López Peña. Quintiliano	V	31	C	Idem, 5	Obrero	Si
125	Maestro Arribas. Guillermo	V	55	C	R. Mediodía, 19	Jornalero	Si
126	Maestro Cuesta. Alejandro	V	35	C	Nueva, 24	Alguacil	Si
127	Magdaleno Arranz. Celestino	V	74	V	Idem, 25	Subsidiado	Si
128	Martín Barbado. Pedro	V	66	V	Real. 68	Practicante	Si
129	Martín Bartolomé. Jeremías	V	60	C	Idem, 7	Labrador	Si
130	Martín Crespo. Anastasio	V	31	C	Nava, 33	Jornalero	Si
131	Martín García. Miguel	V	54	C	Nueva, 21	Obrero	Si
132	Martín González. Bernardina	M	61	V	Idem, 15	Sus labores	Si
133	Martínez Pedro. Antonio	V	47	C	Real, 15	Dependiente	Si
134	Matesanz Delgado. Primitivo	V	31	C	Coca, 10	Obrero	Si
135	Matesanz Heras. Jenaro	V	39	C	Nueva, 37	Idem	Si
136	Matesanz Rodríguez. Francisco	V	67	C	Nava, 3	Carretero	Si
137	Mayo Aceves. Eladio	V	44	C	M. Hernandez, 1	Industrial	Si
138	Mayo Aceves. Eleuterio	V	47	C	Raya, 7	Idem	Si
139	Mayo Rubio. Estanislao	V	48	C	R. Poniente, 7	Jornalero	Si
140	Miguel Muñoz. Miguel	V	54	C	Nava, 29	Idem	Si
141	Minguela Redondo. Toribio	V	46	C	Iglesia, 5	Labrador	Si
142	Minguela Redondo. Valentín	V	49	C	Real, 18	Idem	Si
143	Minguela Sanz. Benito	V	78	V	Iglesia, 5	Idem	Si
144	Molinero Benavente. Pedro	V	67	C	R. Poniente, 24	Obrero	Si
145	Moreno Crespo. Benigno	V	55	C	Idem, 6	Labrador	Si
146	Moreno Crespo. Timoteo	V	52	C	R. Mediodía, 3	Herrador	Si
147	Moreno Domínguez. Rosa	M	74	V	Raya, 5	Sus labores	Si
148	Moreno Herrero. Juan	V	49	C	Real, 13	Labrador	Si
149	Moreno Herrero. Julián	V	53	V	Franco, 13	Idem	Si
150	Moreno Herrero. Juliana	M	46	V	José Antonio, 2	Sus labores	Si
151	Moreno Herrero. Vicente	V	44	C	Idem, 3	Labrador	Si
152	Moreno Redondo. Anastasio	V	60	C	Ancha, 5	Idem	Si
153	Moreno Redondo. Tomás	V	55	C	Idem, 19	Idem	Si
154	Moreno Sanz. Julián	V	37	C	Nava, 22	Fontanero	Si
155	Muñoz Aguado. Paulino	V	42	C	R. Piamonte, 11	Jornalero	Si
156	Muñoz García. Julián	V	48	C	Ancha, 10	Idem	Si
157	Muñoz García. Narciso	V	47	C	Nava, 17	Resinero	Si
158	Narros Arranz. Aquilino	V	61	C	Nueva, 26	Jornalero	Si
159	Narros Villarreal. Mariano	V	38	C	N. Hernandez, 8	Idem	Si
160	Nieto Rubio. Atilano	V	59	C	Nava, 34	Idem	Si
161	Nieto Rubio. Fermín	V	39	C	Nueva, 8	Guarda	Si
162	Olmos Olmos. Dionisia	M	51	V	Estrecha, 24	Sus labores	Si
163	Orcha Bartolomé. Valentín	V	30	C	Nueva, 4	Labrador	Si
164	Orcha Rubio. Casimira	M	58	V	Samboal, 7	Sus labores	Si
165	Orcha Rubio. Jacoba	M	66	V	Iglesia, 4	Idem	Si
166	Pablos Acebes. Julián	V	52	C	Ancha, 2	Labrador	Si
167	Pablos Acebes. Mariano	V	35	C	Nava, 1	Pastor	Si
168	Pablos Barbado. Eulogio	V	74	V	Iglesia, 9	Pensionista	Si
169	Pablos García. Juliana	M	59	V	Nueva, 33	Sus labores	Si
170	Pablos Rubio. Celedonio	V	40	C	Salida a Ronda, 5	Jornalero	Si
171	Pablos Villacorta. Doroteo	V	56	C	Ronda Mediodía, 12	Idem	Si
172	Pablos Zarracín. Blas	V	72	C	Ancha, 23	Pensionista	No
173	Pérez Pablos. Timoteo	V	32	C	Idem, 4	Jornalero	Si
174	Pinela Llorente. José	V	42	C	Calvo Sotelo, 5	Industrial	Si
175	Pinilla Carrión. Micaela	M	64	V	Iglesia, 11	Sus labores	No

Número	APELLIDOS Y NOMBRE del Elector	SEXO (V) (M)	EDAD Años cumplidos en 1945	ESTADO Civil — S. C. V.	DOMICILIO (Entidad) (Calle y número)	PROFESION	INSTRUCCION
176	Piquero Herranz. Binvenido	V	34	C	Ronda Piamonte, 10	Jornalero	Si
177	Prados García. Pedro	V	41	C	Real, 1	Idem	Si
178	Prados Martín. Cipriano	V	64	C	Nueva, 12	Pastor	Si
179	Rebollo Martín. Luciano	V	32	C	Iglesia, 22	Jornalero	Si
180	Rebollo Mayo. Estanislao	V	64	C	Nava, 8	Idem	Si
181	Redondo Arévalo. Mariano	V	65	C	Iglesia, 7	Labrador	Si
182	Redondo López. Valeriana	V	55	V	Nava, 26	Sus labores	No
183	Redondo Moreno. Abundio	V	35	C	Nueva, 21	Labrador	Si
184	Redondo Moreno. Ezequiela	M	48	V	Idem, 23	Sus labores	Si
185	Rincón Verdugo. Nieves	M	72	V	Franco, 15	Idem	Si
186	Río García. Isidro	V	38	C	Nava, 25	Industrial	Si
187	Río Gómez. Demetrio	V	61	C	M. Hernández, 6	Jornalero	No
188	Rodríguez Oso. Pedro	V	64	C	Iglesia, 2	Maestro nacional	Si
189	Roldán Antonio. Emiliano	V	48	C	Real, 16	Escribiente	Si
190	Román Aceves. Abundio	V	44	C	R. Mediodía, 16	Albañil	Si
191	Román Aceves. Anastasio	V	41	C	Real, 16	Obrero	Si
192	Román Aceves. Emiliano	V	34	C	Estrecha, 16	Albañil	Si
193	Román Aceves. Miguel	V	40	C	R. Mediodía, 18	Idem	Si
194	Román Calle. Anastasio	V	67	C	Estrecha, 14	Idem	Si
195	Rubio Aceves. Avelino	V	40	C	Ancha, 14	Obrero	Si
196	Rubio Alonso. Florencio	V	55	C	R. Mediodía, 13	Jornalero	Si
197	Rubio Arévalo. Severiana	M	51	V	M. Hernández, 4	Sus labores	Si
198	Rubio Capa. Pedro	V	75	V	R. Mediodía, 23	Labrador	Si
199	Rubio Aguado. Santiago	V	65	C	Nueva, 7	Jornalero	Si
200	Rubio Cubero. Francisco	V	42	C	Ronda Poniente, 20	Idem	Si
201	Rubio García. Alejandro	V	29	C	Nueva, 15	Idem	Si
202	Rubio García, Braulio	V	70	C	Nava, 2	Idem	No
203	Rubio García. Pedro	V	26	C	Nueva, 7	Idem	Si
204	Rubio Martín. Mariano	V	72	V	José Antonio, 7	Pensionista	Si
205	Rubio Martín. Vicente	V	34	C	Bodones, 10	Obrero	Si
206	Rubio Mayo. Eleuterio	V	43	C	Ronda Poniente, 14	Idem	Si
207	Rubio Mayo. Germán	V	28	C	Idem, 22	Jornalero	No
208	Rubio Mayo. Gregorio	V	44	C	Nava, 28	Idem	Si
209	Rubio Mayo. Julio	V	33	C	Idem, 15	Idem	Si
210	Rubio Muñoz. Jonás	V	50	C	Ancha, 7	Jornalero	Si
211	Rubio Muñoz. Julio	V	43	C	Nueva, 24	Idem	Si
212	Rubio Pinilla. Antolín	V	44	C	Estrecha, 8	Idem	Si
213	Rubio Pinilla. Claudio	V	53	C	Real, 18	Idem	Si
214	Rubio Redondo. Florentino	V	41	C	Nueva, 41	Idem	Si
215	Rubio Velázquez. Agustín	V	67	C	Nava, 24	Labrador	Si
216	Rubio Sanz. Sergio	V	60	C	Estrecha, 2	Jornalero	Si
217	Sacristán Barbado. Toribio	V	58	C	Nueva, 20	Idem	Si
218	San Antonio Heras. Víctor	V	39	C	Franco, 11	Idem	Si
219	Santos Acebes. Emerenciana	M	54	V	Nueva, 2	Sus labores	Si
220	Santos Acebes. Inocencio	V	46	C	R. Mediodía, 6	Secretario juzgado	Si
221	Santos Acebes. Liberio	V	41	C	Franco, 7	Labrador	Si
222	Santos Arévalo. Esteban	V	34	C	Nava, 21	Idem	Si
223	Santos Arranz. Cayetano	V	47	C	Nueva, 3	Obrero	Si
224	Santos Gil. Daniel	V	34	C	Ancha, 28	Resinero	Si
225	Santos Gil. Leonardo	V	40	C	Estrecha, 20	Guarda Jurado	Si
226	Santos González, Melquiades	V	64	C	Nueva, 17	Obrero	Si
227	Santos Minguela. Inocencia	M	87	V	Idem, 23	Sus labores	Si
228	Sanz Arévalo. Aderito	V	44	C	Ancha, 17	Obrero	Si
229	San Arévalo. Teofilo	V	39	C	R. Mediodía, 1	Idem	Si
230	Sanz Arranz. Juana	M	81	V	Nueva, 9	Sus labores	Si
231	Sanz Carrión. Mariano	V	57	C	R. Mediodía, 17	Resinero	Si
232	Sanz Cubero. Inocencio	V	50	C	Nava, 10	Guarda jurado	Si
233	Sanz Domínguez. Victorino	V	46	C	Estrecha, 7	Labrador	Si
334	Sanz Escribano. Emilio	V	28	C	R. Mediodío, 19	Obrero	Si
235	Sanz García. Julián	V	60	C	José Antonio, 15	Industrial	Si
236	Sanz Herrero. Eduardo	V	60	V	Ancha, 3	Labrador	Si
237	Sanz López. Micaela	M	51	V	José Antonio, 11	Industrial	Si
238	Sanz Mayo. Casimiro	V	71	V	Ancha, 17	Labrador	Si
239	Sanz Mayo. Rosario	M	58	V	Real, 14	Sus labores	Si
240	Sanz Plaza. Jesús	V	56	C	M. Hernandez, 1	Secretario	Si

Número	APELLIDOS Y NOMBRE del Elector	SEXO (V) (M)	EDAD Años cumplidos en 1945	ESTADO Civil — S. C. V.	DOMICILIO (Entidad) (Calle y número)	PROFESION	INSTRUCCION
241	Sanz Prados. Calixto	V	35	C	Ancha, 12	Obrero	Si
242	Sanz Redondo. Bernardina	M	75	V	Real, 4	Sus labores	Si
243	Sanz Redondo. Gumersindo	V	44	C	Iglesia, 7	Labrador	Si
244	Sanz Sanz. Delfín	V	49	C	Samboal, 8	Idem	Si
245	Sanz Sanz. Hipólito	V	35	C	Real, 4	Idem	Si
246	Simón Labrador. Leonardo	V	56	C	Cristo, 2	Confitero	Si
247	Simón Pérez. Celestino	V	44	C	Nava, 3	Pastor	Si
248	Tarrero Yusta. Mariano	V	62	V	Franco, 1	Labrador	Si
249	Valliés Martín. Felipe	V	42	C	Ancha, 13	Jornalero	Si
250	Valles Martín. Saturnino	V	27	C	Iglesia, 1	Idem	Si
251	Valles Santos. Bonifacio	V	73	V	R. Mediodia, 11	Subsidiado	Si
252	Vela Capa. Estanislao	V	86	V	Cristo, 1	Idem	Si
253	Vela Gil. Felipe	V	64	C	Estrecha, 5	Labrador	Si
254	Vela Santos. Mariano	V	68	V	Real, 1	Industrial	Si
255	Velasco Calle. Emilio	V	36	C	Nueva, 39	Jornalero	Si
256	Villa Rubio. Timoteo	V	35	C	J. Antonio, 8	Labrador	Si
257	Villacorta Alonso. Pedro	V	35	C	Calvo Sotelo, 11	Jornalero	Si
258	Villacorta Sanz. Angel	V	47	C	P. Malo, 19	Resinero	Si
259	Villacorta Sanz. Antonio	V	39	C	Nueva, 7	Jornalero	Si

Certifico: *Que la presente lista es la definitiva de electores, formada según Decreto de la Presidencia de 29 de Septiembre de 1945.— Segovia, 26 de Enero de 1946.*

V.º B.º:
El Presidente de la Junta Provincial del Censo Electoral,
Félix García Huerta

El Jefe Provincial de Estadística,
Ricardo Palomo

MINISTERIO DE TRABAJO — DIRECCION GENERAL DE ESTADISTICA

Censo Electoral de 1945

PROVINCIA DE SEGOVIA — Municipio de NAVAS DE ORO

Distrito único.—Sección segunda.

Lista definitiva de electores

Número	APELLIDOS Y NOMBRE del Elector	SEXO (V) (M)	EDAD Años cumplidos en 1945	ESTADO Civil — S. C. V.	DOMICILIO (Entidad) (Calle y número)	PROFESION	INSTRUCCION
1	Aceves Prados. Alejandro	V	39	C	P. Malo, 25	Chófer	Si
2	Aceves Rubio. Claudia	M	78	V	Real, 28	Sus labores	Si
3	Aceves Rubio. María	M	66	V	Real, 39	Idem	Si
4	Aceves Vela. Félix	V	58	C	Ancha, 33	Labrador	Si
5	Aguilar Crespo. Amancio	V	34	C	Cristo, 9	Albañil	Si
6	Aguilar Crespo. Liborio	V	38	C	P. Malo, 16	Obrero	Si
7	Aguilar Santos. Nicolás	V	58	C	Real, 31	Labrador	Si
8	Arévalo Redondo. Anastasio	V	48	C	Bodones, 10	Idem	Si
9	Arévalo Redondo. Ernestino	V	37	C	P. Malo, 15	Idem	Si
10	Arévalo Redondo. Mauro	V	42	C	Real, 60	Idem	Si
11	Arranz Baeza. Gregorio	V	32	C	Juncal, 2	Resinero	Si
12	Arranz Garzón. Narciso	V	58	C	Cristo, 47	Obrero	Si
13	Arranz Garzón. Pascasio	V	44	C	Cristo, 45	Resinero	Si
14	Arranz González. Timoteo	V	33	C	Cristo, 28	Obrero	Si
15	Arranz Martín. Otencia	M	49	V	P. Malo, 21	Sus labores	Si
16	Arranz Rubio. Mariano	V	69	C	P. Malo, 10	Jornalero	Si
17	Baeza Crespo. Lunerio	V	40	C	Ancha, 30	Idem	Si
18	Barbado Gil. Eustasio	V	62	C	Cristo, 1	Industrial	Si
19	Barbado Muñoz. Cruz	V	43	C	P. Malo, 14	Resinero	Si
20	Barbado Pinilla. Avelino	V	24	C	P. Malo, 10	Obrero	Si
21	Barbado Pinilla. Eustaquio	V	43	C	Cristo, 41	Jornalero	Si
22	Barbado Sanz. Eufemio	V	43	C	Real, 14	Idem	Si
23	Barbado Sanz. Victoria	M	46	V	Cristo, 26	Sus labores	Si
24	Bartolomé Baeza. Buenaventura	V	27	C	Real, 64	Resinero	Si
25	Bartolomé Baeza. Florentino	V	37	C	Cristo, 3	Obrero	Si
26	Bartolomé Baeza. Guillermo	V	39	C	Real, 37	Jornalero	Si
27	Bartolomé Gallego. Anastasio	V	52	C	Real, 52	Labrador	Si
28	Bartolomé Gallego. Julián	V	57	C	Real, 17	Idem	Si
29	Bartolomé Martín. Pedro	V	47	C	R. Mediodia, 58	Obrero	Si
30	Bartolomé Martín. Santiago	V	40	C	Cristo, 51	Carpintero	Si
31	Bartolomé Molinero. Félix	V	34	C	Cristo, 18	Obrero	Si
32	Bartolomé Molinero. Martín	V	35	C	Cristo, 18	Idem	Si
33	Bartolomé Olmos. Clemente	V	44	C	Real, 36	Labrador	Si
34	Bartolomé Redondo. María	M	79	V	Ancha, 37	Sus labores	No
35	Bartolomé Tello. Anastasio	V	71	C	Juncal, 23	Santanero	Si
36	Bartolomé Tello. Demetrio	V	62	C	R. Mediodia, 33	Obrero	No
37	Bartolomé Tello. Mariano	V	60	C	Ancha, 43	Jornalero	Si
38	Calderón Llanes. Germán	V	35	C	Bodones, 3	Mecánico	Si
39	Calle Calle. Gerardo	V	38	C	Cristo, 11	Ganadero	Si
40	Calle Sanz. Pablo	V	39	C	Cristo, 20	Aserrador	Si
41	Carabias Cabrero. Eliseo	V	36	C	Juncal, 11	Sereno municipal	Si
42	Carabias Cabrero. Mariano	V	36	C	Idem, 5	Resinero	Si
43	Castillo Martín. Melchor	V	42	C	Bodones, 1 y 3	Escribiente	Si
44	Centeno Pascual. Crescencio	V	32	C	Ancha, 38	Guarnicionero	Si
45	Centeno Pascual. Tomás	V	29	S	Cristo, 2	Idem	Si

Número	APELLIDOS Y NOMBRE del Elector	SEXO (V) (M)	EDAD Años cumplidos en 1945	ESTADO Civil — S. C. V.	DOMICILIO (Entidad) (Calle y número)	PROFESION	Instrucción
46	Crespo Cubero. Pedro	V	59	C	Raya, 8	Industrial	Si
47	Crespo Pablos. Domingo	V	83	V	Real, 26	Idem	Si
48	Cubero Domínguez. Eduarda	M	78	V	Cristo, 26	Sus labores	No
49	Cuesta García. Bruna	M	64	V	Travesía Ancha, 5	Idem	No
50	Domingo Armada. Víctor	V	38	C	R. Mediodía, 29	Guardia Civil	Si
51	Escorial Arranz. Vicente	V	40	C	Idem	Cabo G. Civil	Si
52	Fox González. Bernardino	V	42	C	Bodones, 3	Electricista	Si
53	Frailes Gómez. Timoteo	V	28	C	Cristo, 29	Obrero	Si
54	Frailes Gómez. Vicente	V	32	C	Idem	Idem	Si
55	Frailes Rubio. Bernabé	V	61	C	Raya, 1	Jornalero	Si
56	Frailes Rubio. Filiberto	V	63	C	Cristo, 26	Idem	Si
57	Fuertes Vaquero. Teodoro	V	40	C	Ancha, 28	Idem	Si
58	Galindo Domínguez. Celestino	V	41	C	Cristo, 31	Cabrero	Si
59	Galindo Prados. Luis	V	64	C	Idem, 33	Idem	Si
60	Gallego Arévalo. Ciriaco	V	61	C	P. Malo, 32	Labrador	Si
61	Gallego Arévalo. Felipe	V	64	C	Real, 25	Idem	Si
62	Gallego Arévalo. Leandro	V	53	V	Raya, 4	Idem	Si
63	Gallego Arévalo. Mariano	V	55	C	Real, 23	Idem	Si
64	García Arévalo. Bonifacio	V	37	C	P. Malo, 23	Jornalero	Si
65	García Gil. Luis	V	66	C	Ancha, 46	Labrador	Si
66	García Marinero. Pedro	V	36	C	R. Mediodía, 44	Zapatero	Si
67	García Martín. Argimiro	V	43	C	Samboal, 6	Cubero	Si
68	García Martínez. Santiago	V	58	C	Real, 66	Jornalero	Si
69	García Mesa. Emilio	V	66	C	Cristo, 27	Guarda	No
70	García Mesa. Eusebia	M	60	V	Nava, 36	Sus labores	Si
71	García Otero. Nicasio	V	60	C	Cristo, 22	Labrador	Si
72	García Rincón. Mariano	V	39	C	Raya, 10	Jornalero	Si
73	García Rubio. Raimundo	V	54	C	Nueva, 11	Idem	Si
74	García Uceta. Raimunda	M	37	V	Cristo, 27	Sus labores	Si
75	García Velasco. Mariano	V	51	C	R. Mediodía, 29	Guardia Civil	Si
76	Garzón Rubio. Benigno	V	64	C	Idem, 50	Pastor	No
77	Garzón Rubio. Juan	V	60	C	P. Malo, 5	Jornalero	Si
78	Gil Heras. Cecilia	M	43	V	Idem, 36	Sus labores	Si
79	Gil Martín. Pablo	V	65	C	Idem, 13	Obrero	Si
80	Gil Santos. Isaac	V	67	V	Cristo, 14	Labrador	Si
81	Gil Santos. Jerónimo	V	48	C	Idem, 12	Depositario	Si
82	Girando González. Antonio	V	31	C	Cristo, 10	Conductor	Si
83	Gómez Cuadrillero. Aurelio	V	43	C	Real, 21	Carpintero	Si
84	Gómez González. Doroteo	V	38	C	R. Mediodía, 29	Guarda C.	Si
85	González Giménez. Leandro	V	45	C	Cristo, 16	Guarda jurado	Si
86	González Nieto. Jacinto	V	51	C	P. Malo, 2	Zapatero	Si
87	González Piedras. Patricio	V	71	V	Idem, 16	Obrero	Si
88	González Sastre. Víctor	V	27	C	Cristo, 2	Sereno	Si
89	Heras Carrión. Cándida	M	59	V	Bodones, 8	Sus labores	No
90	Heras Carrión. Lorenzo	V	66	S	Idem, 8	Jornalero	No
91	Heras Carrión. Mariano	V	65	C	Idem, 2	Labrador	Si
92	Heras Carrión. Pedro	V	51	C	Idem, 6	Jornalero	Si
93	Heredero Almada. Damián	V	47	C	R. Mediodía, 66	Idem	Si
94	Heredero Velasco. Gregoria	M	69	V	Juncal, 1	Sus labores	Si
95	Heredero Santos. Manuel	V	41	C	Ancha, 27	Carpintero	Si
96	Heredero Sanz. Calixto	V	68	V	Bodones, 4	Jornalero	Si
97	López Peña. Cándido	V	28	S	Cristo, 21	Industrial	Si
98	Lozano Rosa. Mariano	V	31	C	R. Mediodía, 28	Albañil	Si
99	Llorente Andrés. Mariano	V	29	S	Cristo, 1	Maestro Nacional	Si
100	Manzano Jiménez. Pedro	V	37	C	Bodones, 3	Mecánico	Si
101	Martín Arranz. Maximina	M	58	S	Real, 58	Maestra Nacional	Si
102	Martín Bartolomé. Zenobia	M	56	V	Idem, 56	Sus labores	Si
103	Martín Bartolomé. Gerardo	V	62	C	P. Malo, 31	Jornalero	Si
104	Martín Bartolome. Telesforo	V	51	C	Idem, 4	Idem	Si
105	Martín Gallego. Juan	V	58	C	Real, 63	Propietario	Si
106	Martín Gallego. Víctor	V	56	C	Idem, 56	Labrador	Si
107	Martín García. Braulio	V	60	C	P. Malo, 22	Pastor	Si
108	Martín Llorente. Candelas	M	59	V	Juncal, 20	Sus labores	Si
109	Martín Llorente. Gregorio	V	68	V	P. Malo, 7	Jornalero	Si
110	Martín Llorente. Mariano	V	65	C	Cristo, 7	Idem	Si

Número	APELLIDOS Y NOMBRE del Elector	SEXO (V) (M)	EDAD Años cumplidos en 1945	ESTADO Civil — S. C. V.	DOMICILIO (Entidad) (Calle y número)	PROFESION	INSTRUCCION
111	Martín Matesanz. Antonio	V	39	C	Cristo, 26	Jornalero	Si
112	Martín Pablos. Isidro	V	39	C	Idem, 15	Barbero	Si
113	Martín Pablos. Pablo	V	37	C	Idem, 5	Idem	Si
114	Martín Río. Feliciano	V	38	C	Bodones, 7	Jornalero	Si
115	Martín Rodríguez. Lorenzo	V	41	C	Real, 46	Mecánico	Si
116	Martín Santos. Eladio	V	32	C	Ancha, 77	Jornalero	Si
117	Martínez Pablos. Máximino	V	62	V	P. Malo, 12	Idem	Si
118	Matesanz Bartolomé. Julián	V	52	C	Sol, 1	Idem	Si
119	Matesanz Bartolomé. Saturnino	V	45	C	Ancha, 32	Idem	Si
120	Matesanz Rubio. Marcelo	V	60	V	P. Malo, 28	Idem	Si
121	Mayo Aguilar. Vicenta	M	80	V	Real, 46	Sus labores	Si
122	Mesa García. Basilio	V	64	C	Idem, 22	Industrial	Si
123	Mesa García. Mariano	V	55	S	Idem, 32	Idem	Si
124	Mesa Hernández. Baudilio	V	34	C	P. Malo, 1	Ingeniero	Si
125	Miguel Arranz. Benedicto	V	43	C	Real, 58	Jornalero	Si
126	Molinero Muñoz. Mariano	V	40	C	P. Malo, 7	Idem	Si
127	Muñoz Barbado. Juliana	M	60	V	R. Mediodía, 60	Sus labores	No
128	Muñoz López. Carlos	V	62	C	P. Malo, 26	Labrador	Si
129	Muñoz Ortega. Francisco	V	60	C	Idem, 24	Jornalero	Si
130	Muñoz Rico. Dionisio	V	41	C	Ancha, 25	Idem	Si
131	Narros Sanz. Amancio	V	34	C	Pozo Malo, 12	Idem	Si
132	Orcha Bartolomé. Anastasio	V	31	C	Cristo, 23	Labrador	Si
133	Otero Muñoz. Justo	V	64	C	R. Mediodía, 50	Caminero	Si
134	Pablo Barbado. Isaías	V	47	C	P. Malo, 17	Barbero	Si
135	Pablos Aceves. Balbino	V	49	C	Real, 27	Labrador	Si
136	Pablos Aceves. Felipe	V	26	C	Idem, 39	Jornalero	Si
137	Pablos García. Vicente	V	51	C	P. Malo, 20	Industrial	Si
138	Pablos Rubio. Claudio	V	31	C	Bodones, 9	Jornalero	Si
139	Pablos Rubio. Marcial	V	36	C	Ancha, 38	Idem	Si
140	Pablos Villacorta. Segundo	V	53	V	Pozo Malo, 5	Idem	Si
141	Pedro Crespo. Emiliano	V	28	C	Idem, 11	C. Mecánico	Si
142	Pedro Muñoz. Toribio	V	56	V	Idem, 11	Industrial	Si
143	Peña Aceves. Mariano	V	65	C	Idem, 6	C. de Montes	Si
144	Peña Escribano. Luis	V	25		Idem, 6	Guarda	Si
145	Peña Galán. Mariano	V	46		Cristo, 25	Jornalero	Si
146	Pinela Llorente. Leonor	V	39		Idem, 6	Industrial	Si
147	Prados Gallego. Benita	M	78	V	Idem, 43	Sus labores	Si
148	Prados García. Apolinar	V	44	C	R. Mediodía, 54	Labrador	Si
149	Ramos Encinas. Mariano	V	27	C	Idem, 29	Guardia Civil	Si
150	Redondo Arévalo. Gumersindo	V	75	V	Cristo, 12	Labrador	Si
151	Redondo Moreno. Leandro	V	50	C	Idem, 11	Idem	Si
152	Rodao Arribas. Julián	V	35	C	R. Mediodía, 29	Guardia Civil	Si
153	Rodríguez Pérez. Evelio	V	34	C	Juncal, 3	Veterinario	Si
154	Román Aceves. José	V	27	C	Pozo Malo, 19	Albañil	Si
155	Rubio Aceves. Felipe	V	38	C	Cristo, 3	Industrial	Si
156	Rubio Cubero. Manuela	M	43	V	Juncal, 2	Sus labores	No
157	Rubio García. Moisés	V	35	C	Ancha, 38	Jornalero	No
158	Sacristán Heredero. Leocadia	M	32	V	Juncal, 1	Sus labores	Si
159	Sacristán Heredero. Teodora	M	45	V	R. Mediodía, 39	Idem	Si
160	Sáez Sánchez. José	V	55	C	Cristo, 23	Comerciante	Si
161	Sanchez Rodríguez. Manuel	V	40	C	Idem, 13	Contable	Si
162	Santos Arévalo. Anastasio	V	42	C	Real, 33	Labrador	Si
163	Santos Arévalo. José	V	36	C	Idem, 33	Jornalero	Si
164	Santos Gallego. Andrés	V	72	C	Idem, 60	Labrador	Si
165	Santos Gallego. Casimiro	V	71	V	Idem, 24	Idem	Si
166	Santos Veganzones. Albano	V	50	C	Idem, 48	Industrial	Si
167	Sanz Aceves. María	M	76	V	Ancha, 22	Sus labores	No
168	Sanz Carrión. Estanislao	V	60	C	Idem, 39	Jornalero	Si
169	Sanz Carrión. Felipe	V	49	C	Cristo, 35	Idem	Si
170	Sanz Escribano. Aureo	V	42	C	Raya, 14	Idem	Si
171	Sanz Redondo. Apolinar	V	46	C	Cristo, 18	Labrador	Si
172	Sanz Sanz. Enrique	V	39	C	Real, 50	Idem	Si
173	Sastre Gozalo. Gerardo	V	49	C	R. Mediodía, 29	Guardia civil	Si
174	Urosa Vela. Mariano	V	37	C	Bodones. 17	Jornalero	Si
175	Vázquez Mora. Manuel	V	39	C	P. Malo, 28	Zapatero	Si

Número	APELLIDOS Y NOMBRE del Elector	SEXO (V) (M)	EDAD Años cumplidos en 1945	ESTADO Civil — S. C. V.	DOMICILIO (Entidad) (Calle y número)	PROFESION	INSTRUCCION
176	Vela Gil. Nicolás	V	54	C	P. Malo, 35 y 37.....	Labrador.....	Si
177	Vela Gil. Obdulio.....	V	60	C	Ancha, 26.....	Jornalero	Si
178	Verdugo Zarracín. Rufino.....	V	53	C	Idem , 36	Idem	Si
179	Vicente Sanz. Agapito.....	V	31	C	Juncal, 11.....	Guarda.....	Si
180	Villa Rubio. Mariano	V	38	C	Real, 45	Labrador.....	Si
181	Villlacorta Antorán. Saturnino	V	81	C	Cristo	Jornalero.....	Si
182	Villacorta Rubio Mariano	V	66	C	R. Mediodia, 60.....	Idem	No
183	Yubero Armada. Florentino	V	38	C	Real, 39	Idem	Si

Certifico: *Que la presente lista es la definitiva de electores, formada según Decreto de la Presidencia de 29 de Septiembre de 1945.— Segovia, 26 de Enero de 1946.*

V.º B.º:
El Presidente de la Junta Provincial del Censo Electoral,
Félix García Huerta

El Jefe Provincial de Estadística
Ricardo Palomo

MINISTERIO DE TRABAJO — DIRECCION GENERAL DE ESTADISTICA

Censo Electoral de 1945

PROVINCIA DE SEGOVIA — Municipio de NAVAS DE SAN ANTONIO

Distrito único.—Sección única.

Lista definitiva de electores

Número	APELLIDOS Y NOMBRE del Elector	SEXO (V) (M)	EDAD Años cumplidos en 1945	ESTADO Civil — S. C. V.	DOMICILIO (Entidad) (Calle y número)	PROFESION	INSTRUCCION
1	Aceña Fernández. Casto	V	65	V	Navas de San Antonio	Jubilado	Si
2	Aceña Martín. Telesfora	M	78	V	—	Sus labores	Si
3	Aceña Pozo. Eleuterio	V	53	C	—	Labrador	Si
4	Aceña Pozo. Félix	V	63	C	—	Idem	Si
5	Aceña Redondo. Ladislao	V	44	C	—	Idem	Si
6	Aceña Ruíz. Julián	V	47	C	—	Idem	Si
7	Aceña Ruíz. Teodoro	V	52	C	—	Idem	Si
8	Aparicio García. Pedro	V	67	C	—	Panadero	Si
9	Aparicio García. Teresa	M	69	V	—	Sus labores	Si
10	Ayuso García. Ventura	V	43	C	—	Labrador	Si
11	Ayuso Morcillo Plácido	V	58	V	—	Herrero	Si
12	Barreno Gil. Fidel	V	52	C	—	Panadero	Si
13	Barroso Giménez. Valentín	V	66	C	—	Cantero	Si
14	Betegón Herranz. Bernardo	V	56	V	—	Médico	Si
15	Bravo Martín. Santiago	V	63	C	—	Labrador	Si
16	Burguillo Esteban. Maximiliano	V	44	C	—	Jornalero	Si
17	Campo Ayuso. Amalia	M	79	V	—	Sus labores	Si
18	Campo Diego. Emilio	V	45	C	—	Labrador	Si
19	Campo Diego. Leoncio	V	50	V	—	Idem	Si
20	Campo Diego. Teodoro	V	37	C	—	Idem	Si
21	Campo Esteban. Donato	V	48	C	—	Idem	Si
22	Campo Esteban. Gregorio	V	54	C	—	Idem	Si
23	Campo Esteban. Juan	V	40	C	—	Idem	Si
24	Casado García. Pedro	V	60	C	—	Sacristán	Si
25	Contreras Pérez. Benito	V	52	C	—	Carretero	Si
26	Cruz González. Catalina	M	76	V	—	Sus labores	No
27	Diez Puente. Pantaleón	V	77	V	—	Labrador	Si
28	Díez Sanz. Felicita	M	45	S	—	Sus labores	Si
29	Díez Sanz. Nicomedes	V	45	C	—	Jornalero	Si
30	Díez Sanz. Tomás	V	36	C	—	Molinero	Si
31	Dueñas Martín. María	M	75	V	—	Sus labores	Si
32	Dueñas Redondo. Sotero	V	72	V	—	Jornalero	No
33	Dueñas San Juan. Angel	V	32	C	—	Labrador	Si
34	Dueñas San Juan. Frutos	V	40	C	—	Idem	Si
35	Extremo Antón. Federico	V	63	C	—	Idem	Si
36	Extremo Antón. Valentín	V	66	C	—	Idem	Si
37	Extremo García. Salustiano	V	34	C	—	Caminero	Si
38	Extremo García. Victorio	V	37	C	—	Pastor	Si
39	Fernández Blanco. Andrés	V	43	C	—	Labrador	Si
40	Fernández Blanco. Lorenzo	V	52	C	—	Idem	Si
41	Fernández Campo. Antonia	M	50	V	—	Sus labores	Si
42	Fernández Campo. Eugenio	V	48	C	—	Labrador	Si
43	Fernández Fernández. Angel	V	63	V	—	Idem	Si
44	Fernández Fernández. Mariano	V	46	V	—	Idem	No
45	Fernández Hernandez. Baldomero	V	29	C	—	Empleado	Si

Número	APELLIDOS Y NOMBRE del Elector	SEXO (V) (M)	EDAD Años cumplidos en 1945	ESTADO Civil — S. C. V.	DOMICILIO (Entidad) (Calle y número)	PROFESION	Instruccion
46	Fernández Martín. Damián	V	33	C	Navas de San Antonio	Jornalero	Si
47	Fernández Martín. Iluminado	V	38	C	—	Labrador	Si
48	Fernández Muñoz. Fuencisla	M	58	V	—	Sus labores	Si
49	Fernández Muñoz. Julián	V	62	C	—	Secretario	Si
50	Fernández Portal. Escolástica	M	77	V	—	Sus labores	Si
51	Figueredo Cruz. Andrés	V	51	C	—	Labrador	Si
52	Figueredo Ruiz. Antonia	M	61	V	—	Sus labores	Si
53	Gallego Gil. Evelia	M	48	V	—	Idem	Si
54	García Campo. Cándido	V	86	V	—	Labrador	Si
55	García Campos. Eduvigis	M	76	V	—	Sus labores	No
56	García Campo. Gregoria	M	81	V	—	Idem	Si
57	García Campo. Hermenegildo	V	61	C	—	Labrador	Si
58	García Diego. Pedro	V	56	C	—	Jornalero	Si
59	García Dueñas. Jesús	V	41	C	—	Labrador	Si
60	García Dueñas. Macías	V	34	C	—	Idem	Si
61	García Jiménez. Antonio	V	38	C	—	Jornalero	Si
62	García Jiménez. Salvador	V	36	C	—	Idem	Si
63	García Jiménez. Victoriano	V	31	C	—	Idem	Si
64	García Olmos. Pablo	V	35	C	—	Labrador	Si
65	García Ontoria. Eleuterio	V	29	C	—	Idem	Si
66	García Pozo. Bonifacio	V	35	C	—	Idem	Si
67	García Pozo. Mariano	V	41	C	—	Idem	Si
68	García Pozo. Timoteo	V	40	C	—	Idem	Si
69	García Prieto. Francisco	V	63	C	—	Idem	Si
70	García Prieto. Julián	V	61	C	—	Idem	Si
71	García Puente. Felipa	M	72	V	—	Sus labores	No
72	García Redondo. Anselmo	V	39	S	—	Labrador	Si
73	García Ruiz. Eduardo	V	26	C	—	Idem	Si
74	García Ruiz. José	V	41	C	—	Idem	Si
75	García Santa Engracia. Domingo	V	50	C	—	Idem	Si
76	García Santa Engracia. Eduardo	V	54	C	—	Idem	Si
77	García Santa Engracia. Luis	V	68	V	—	Idem	Si
78	García Santa Engracia. Valentín	V	61	V	—	Idem	Si
79	García Vara. Francisca	M	73	V	—	Sus labores	No
80	García Vara. Pedro	V	67	V	—	Jornalero	Si
81	González Ayuso. Isidro	V	74	C	—	Labrador	No
82	González Prieto. Mariano	V	51	C	—	Idem	Si
83	González Puente. Eloy	V	75	C	—	Idem	Si
84	Hernández Herrero. Bernardo	V	62	C	—	Encargado	Si
85	Hernanz García. Antonio	V	59	C	—	Labrador	Si
86	Hernanz García. Bautista	V	47	C	—	Idem	Si
87	Hernanz García. Leandro	V	40	C	—	Jornalero	Si
88	Herranz Fernández. Eduardo	V	64	C	—	Labrador	Si
89	Herranz García. Moisés	V	29	C	—	Idem	Si
90	Ibáñez Diego. Doroteo	V	57	C	—	Jornalero	Si
91	Jiménez Ayuso. Vicente	V	72	V	—	Idem	Si
92	Jiménez Martín. Paulino	V	75	C	—	Idem	No
93	Lobo Arribas. Augusto	V	36	S	—	Sacerdote	Si
94	Martín Aparicio. Celedonio	V	30	C	—	Caminero	Si
95	Martín Ayuso. Isaías	V	35	C	—	Albañil	Si
96	Martín Ayuso. Mariano	V	38	C	—	Idem	Si
97	Martín García. Constantino	V	41	C	—	Jornalero	Si
98	Martín García. Francisco	V	66	C	—	Albañil	Si
99	Martín García. Gabino	V	74	V	—	Labrador	Si
100	Martín Martín. Teodoro	V	38	C	—	Idem	Si
101	Martín Prieto. Braulio	V	48	C	—	Idem	Si
102	Martín Prieto. Mariano	V	52	C	—	Idem	Si
103	Martín Puente. Estefanía	M	57	V	—	Sus labores	Si
104	Martín Puente. Eugenio	V	62	C	—	Labrador	Si
105	Martín Ruiz. Bernardo	V	51	C	—	Idem	Si
106	Martín Ruiz. Estefanía	M	65	V	—	Sus labores	Si
107	Martín Ruiz. Faustino	V	58	C	—	Labrador	Si
108	Martín Torres. Aciclo	V	59	C	—	Jornalero	Si
109	Martín Yagüe. Miguel	V	73	V	—	Labrador	Si
110	Morcillo Bravo. Felipa	M	79	V	—	Sus labores	Si

Número	APELLIDOS Y NOMBRE del Elector	SEXO (V) (M)	EDAD Años cumplidos en 1945	ESTADO Civil — S. C. V.	DOMICILIO (Entidad) (Calle y número)	PROFESION	INSTRUCCION
111	Morcillo Bravo. Tomasa	M	73	V	Navas de San Antonio	Sus labores	Si
112	Morcillo Redondo. Leoncio	V	45	C	—	Cartero	Si
113	Moreno Abascal. Victoriano	V	72	C	—	Panadero	Si
114	Moreno Mateo. Pantaleón	V	58	C	—	Hojalatero	Si
115	Moreno Muñoz. José	V	40	C	—	Jornalero	Si
116	Muñoz Dueñas. Isabel	M	69	V	—	Sus labores	No
117	Muñoz García. Casimiro	V	50	C	—	Labrador	Si
118	Muñoz Martín. Ventura	M	72	C	—	Idem	Si
119	Muñoz Prieto. Celedonio	V	34	C	—	Idem	Si
120	Muñoz Sánchez. Florencio	V	50	C	—	Jornalero	Si
121	Muñoz San Juan. Andrea	M	84	V	—	Sus labores	No
122	Muñoz San Juan. María	M	72	V	—	Idem	No
123	Ontoria Muñoz. Casto	V	44	C	—	Jornalero	Si
124	Pablo Figueredo. Bernardo	V	62	C	—	Idem	Si
125	Pedro Concepción. María	M	43	V	—	Sus labores	Si
126	Peña Martín. Gabino	V	59	C	—	Jornalero	Si
127	Perea Capulino. María	M	60	V	—	Maestra nacional	Si
128	Pérez Aceña. Fulgencio	V	51	C	—	Albañil	Si
129	Pérez Campo. Cándido	V	43	C	—	Labrador	Si
130	Pérez García. Domingo	V	46	C	—	Albañil	Si
131	Polo Figueredo. Justo	V	36	C	—	Labrador	Si
132	Polo Figueredo. Tiburcio	V	33	C	—	Idem	Si
133	Polo Puente. Hermenegildo	V	62	C	—	Idem	Si
134	Polo Puente. Inocente	V	54	C	—	Idem	Si
135	Polo Puente. Pedro	V	58	C	—	Idem	Si
136	Polo Ruiz. Tiburcio	V	34	C	—	Idem	Si
137	Pozo García. Eusebio	V	79	V	—	Idem	Si
138	Pozo Jiménez. Donato	V	49	C	—	Idem	Si
139	Pozo Jiménez. Nicolás	V	44	C	—	Jornalero	Si
140	Pozo Martín. Gregorio	V	37	C	—	Idem	Si
141	Pozo Morillo. Antonio	V	39	V	—	Labrador	Si
142	Pozo Morillo. Macario	V	42	C	—	Idem	Si
143	Prieto Aceña. Catalina	M	66	V	—	Sus labores	Si
144	Prieto Campo. Félix	V	58	C	—	Jornalero	Si
145	Prieto García. Emeterio	V	62	C	—	Labrador	Si
146	Prieto García. Pedro	V	82	V	—	Idem	Si
147	Prieto Martín. Mariano	V	56	C	—	Idem	Si
148	Prieto Pérez. Pedro	V	45	C	—	Jornalero	Si
149	Prieto Prieto. Emilio	V	63	C	—	Labrador	Si
150	Prieto Rincón. Juana	M	39	S	—	Sus labores	Si
151	Prieto Ruiz. Dorotea	M	69	V	—	Idem	Si
152	Prieto Salinas. Ezequiel	V	39	C	—	Labrador	Si
153	Puente Campo. Juan	V	35	C	—	Idem	Si
154	Puente Campo. Sinforiano	V	39	C	—	Idem	Si
155	Puente García. Justo	V	67	C	—	Idem	Si
156	Puente García. Nicolás	V	29	C	—	Idem	Si
157	Puente García. Valeriana	M	58	V	—	Sus labores	Si
158	Puente Muñoz. Alejandro	V	50	C	—	Labrador	Si
159	Puente Muñoz. Angel	V	55	C	—	Idem	Si
160	Puente Muñoz. Celestino	V	47	C	—	Idem	Si
161	Puente Muñoz. Domingo	V	50	C	—	Idem	Si
162	Puente Muñoz. Emilio	V	57	C	—	Idem	Si
163	Puente Prieto. Esteban	V	56	C	—	Idem	Si
164	Puente Redondo. Gregorio	V	49	C	—	Idem	Si
165	Ramiro Morcillo. Amalio	V	59	C	—	Idem	Si
166	Ramiro Morcillo. Claudio	V	57	C	—	Guarda	Si
167	Redondo Campo. Dionisio	V	75	V	—	Labrador	Si
168	Redondo García. Leoncio	V	41	C	—	Idem	Si
169	Redondo Redondo. Juliana	M	74	V	—	Sus labores	Si
170	Reques Reques. Nemesio	V	36	C	—	Jornalero	Si
171	Rincón Fernández. Antonio	V	44	V	—	Labrador	Si
172	Rincón. Fernández Fermín	V	54	C	—	Idem	Si
173	Rincón Fernández. José	V	57	C	—	Idem	Si
174	Rincón Fernández. Mariano	V	46	C	—	Idem	Si
175	Rincón Fernández. Sebastián	V	51	C	—	Idem	Si

Número	APELLIDOS Y NOMBRE del Elector	SEXO (V) (M)	EDAD Años cumplidos en 1945	ESTADO Civil — S. C. V.	DOMICILIO (Entidad) (Calle y número)	PROFESION	INSTRUCCION
176	Rincón Martín. Gabino	V	70	C	Navas de San Antonio	Jornalero	Si
177	Rincón Torres. Dolores	M	33	V	—	Sus labores	Si
178	Río Prieto. Agapito	V	81	V	—	Labrador	Si
179	Rubio García. Nicolás	V	50	C	—	Idem	Si
180	Ruiz García. Desiderio	V	40	C	—	Zapatero	Si
181	Ruiz García. Teodoro	V	48	C	—	Idem	Si
182	Ruiz Redondo. Alvaro	V	53	C	—	Labrador	Si
183	Ruiz Rubio. Elías	V	28	C	—	Idem	Si
184	Ruiz Rubio. Trifón	V	24	C	—	Idem	Si
185	Salinas Ayuso. Aniceto	V	71	C	—	Idem	Si
186	Sánchez García. Valentín	V	44	C	—	Idem	Si
187	Sánchez Martín. Cipriana	M	81	V	—	Sus labores	Si
188	San Juan Ayuso. Elías	V	56	C	—	Labrador	Si
189	San Juan Ayuso. Luisa	M	69	V	—	Sus labores	Si
190	San Juan Ayuso. Mariano	V	59	C	—	Labrador	Si
191	San Juan Fernández. Gregorio	V	26	C	—	Alguacil	Si
192	San Juan García. Juan	V	43	C	—	Labrador	Si
193	San Juan García. Santos	V	46	C	—	Idem	Si
194	San Juan Muñoz. Claudio	V	56	C	—	Idem	Si
195	San Juan Muñoz. Juan	V	63	V	—	Jornalero	No
196	San Juan Muñoz. Quirico	V	51	C	—	Labrador	Si
197	Sanz. Cipriano. Rogelio	V	52	C	—	Zapatero	Si
198	Tapia García. Ezequiel	V	75	C	—	Labrador	Si
199	Tapia García. Justo	V	56	S	—	Jubilado	Si
200	Tapia Gutiérrez. Manuel	V	26	S	—	Veterinario	Si
201	Tapia Velasco. Manuel	V	69	V	—	Farmacéutico	Si
202	Tapia Vigil. Ignacio	V	33	C	—	Panadero	Si
203	Tapia Vigil. Pedro	V	37	C	—	Idem	Si
204	Torres Gutiérrez. Emiliano	V	35	C	—	Maestro	Si
205	Torres Martín. Andrés	V	45	C	—	Labrador	Si
206	Vara García. Rafael	V	66	C	—	Zapatero	Si
207	Vara García. Tiburcio	V	39	C	—	Idem	Si
208	Vigil Dueñas. Pedro	V	34	C	—	Jornalero	Si
209	Vigil Muñoz. Cipriano	V	78	C	—	Jubilado	Si
210	Vigil Muñoz. Felipe	V	43	C	—	Zapatero	Si
211	Vigil Rincón. Jesusa	M	74	V	—	Sus labores	Si
212	Vigil Tapia. Mariano	V	50	C	—	Labrador	Si
213	Vigil Tapia. Paulino	V	65	C	—	Idem	Si
214	Vigil Vara. Cayetano	V	62	V	—	Jornalero	Si

Certifico: *Que la presente lista es la definitiva de electores, formada según Decreto de la Presidencia de 29 de Septiembre de 1945.—Segovia, 26 de Enero de 1946.*

El Jefe Provincial de Estadística,
Ricardo Palomo

V.º B.º:
El Presidente de la Junta Provincial del Censo Electoral
Félix García Huerta

MINISTERIO DE TRABAJO — DIRECCION GENERAL DE ESTADISTICA

Censo Electoral de 1945

PROVINCIA DE SEGOVIA — Municipio de NEGREDO (EL)

Distrito único.—Sección única.

Lista definitiva de electores

Número	APELLIDOS Y NOMBRE del Elector	SEXO (V) (M)	EDAD Años cumplidos en 1945	ESTADO Civil — S. C. V.	DOMICILIO (Entidad) (Calle y número)	PROFESION	Instrucción
1	Bermejo Sanz. Jenara	M	64	V	Negredo (El)	Sus labores	Si
2	Blanco Gonzalo. Gregorio	V	49	C	—	Agricultor	Si
3	Blanco Gonzalo. Jerónimo	V	56	C	—	Idem	Si
4	Blanco Marina. Petra	M	22	S	—	Sus labores	Si
5	Cubillo Sanz. Gregorio	V	67	C	—	Agricultor	Si
6	Gonzalo Marina. Gabina	M	72	V	—	Sus labores	Si
7	Gonzalo Sanz. Maximiliano	V	35	C	—	Agricultor	Si
8	Grado Sanz. José	V	45	C	—	Jornalero	Si
9	Izquierdo Arranz. Valentín	V	59	C	—	Agricultor	Si
10	Izquierdo Blanco. Bruno	V	56	C	—	Idem	Si
11	Izquierdo Blanco. Mateo	V	54	C	—	Idem	Si
12	Izquierdo Cubillo. Florentina	M	59	V	—	Sus labores	Si
13	Izquierdo Vicente. Pedro	V	36	S	—	Agricultor	No
14	Izquierdo Villas. José	V	55	C	—	Idem	Si
15	Leandro. Elisa	M	53	V	—	Sus labores	No
16	Marina Blanco. Faustino	V	60	C	—	Agricultor	Si
17	Marina Blanco. Venancio	V	51	V	—	Idem	Si
18	Marina Cubillo. Eusebia	M	55	V	—	Sus labores	Si
19	Marina Cubillo. Toribio	V	52	C	—	Agricultor	Si
20	Marina Marina. León	V	58	C	—	Idem	Si
21	Mínguez Blanco. Germán	V	51	C	—	Idem	Si
22	Santa María Izquierdo. Francisco	V	35	C	—	Idem	Si
23	Santa María Izquierdo. Marcelino	V	33	C	—	Idem	Si
24	Sanz Blanco. Agapito	V	37	C	—	Idem	Si
25	Sanz Blanco. Eduardo	V	59	S	—	Sacerdote	Si
26	Sanz Blanco. Hipólito	V	51	C	—	Agricultor	Si
27	Sanz Blanco. Ramón	V	49	C	—	Idem	Si
28	Sanz Esteban. Marcos	V	47	C	—	Idem	Si
29	Sanz Gonzalo. Justo	V	55	C	—	Idem	Si
30	Sanz Izquierdo. Benita	M	37	S	—	Sus labores	Si
31	Sanz Izquierdo. Pedro	V	40	C	—	Agricultor	Si
32	Sanz Izquierdo. Urbano	V	42	C	—	Idem	Si
33	Sanz Sanz. Pedro	V	64	C	—	Idem	Si
34	Sanz Villa. Ramón	V	60	C	—	Idem	Si
35	Vicente Cristóbal. Martín	V	70	C	—	Idem	Si
36	Vicente Cristóbal. Pablo	V	60	C	—	Idem	Si
37	Vicente Cristóbal. Pedro	V	56	C	—	Idem	Si
38	Vicente Gonzalo. Leonor	M	39	V	—	Sus labores	Si
39	Villa Gonzalo. Mariano	V	43	S	—	Agricultor	Si
40	Villas Villas. Antonio	V	59	C	—	Idem	Si
41	Villas Villas. Eugenio	V	63	C	—	Idem	Si

Certifico: *Que la presente lista es la definitiva de electores, formada según Decreto de la Presidencia de 29 de Septiembre de 1945.—Segovia, 26 de Enero de 1946.*

V.º B.º:
El Presidente de la Junta Provincial del Censo Electoral
Félix García Huerta

El Jefe Provincial de Estadística,
Ricardo Palomo

MINISTERIO DE TRABAJO — DIRECCION GENERAL DE ESTADISTICA

Censo Electoral de 1945

PROVINCIA DE SEGOVIA — Municipio de NIEVA

Distrito único.—Sección única.

Lista definitiva de electores

Número	APELLIDOS Y NOMBRE del Elector	SEXO (V) (M)	EDAD Años cumplidos en 1945	ESTADO Civil — S. C. V.	DOMICILIO (Entidad) (Calle y número)	PROFESION	INSTRUCCION
1	Adanero Andrés. Félix	V	41	C	Nieva	Panadero	Si
2	Agüero Palomo. Ramón	V	31	C	—	Labrador	Si
3	Agüero Rodríguez. Eugenio	V	61	C	—	Herrero	Si
4	Aldama Arévalo. Juan	V	60	C	—	Secretario	Si
5	Andrés Bernardos. Restituta	V	49	C	—	Panadero	Si
6	Aragoneses Miguel. Lucio	V	50	C	—	Jornalero	Si
7	Arévalo Gómez. Antonio	V	41	C	—	Labrador	Si
8	Arranz Martín. Elías	V	33	C	—	Resinero	Si
9	Arranz Martín. Isidro	V	34	C	—	Idem	Si
10	Arribas Bernardos. Félix	V	46	C	—	Labrador	Si
11	Arribas Esteban. Alejandro	V	55	C	—	Idem	Si
12	Arribas Esteban. Francisco	V	61	C	—	Idem	Si
13	Arribas Esteban. Ignacio	V	73	C	—	Idem	Si
14	Arribas Herranz. Ezequiela	M	66	V	—	Sus labores	Si
15	Arribas Herrero. Juan	V	38	C	—	Labrador	Si
16	Bartolomé Rubio. Andrés	V	42	C	—	Idem	Si
17	Benito Domingo. Domingo	V	37	C	—	Jornalero	Si
18	Benito Galán. Cipriano	V	43	C	—	Idem	Si
19	Benito González. Alejandra	M	61	V	—	Sus labores	Si
20	Bernardos Arribas. Escolástica	M	67	V	—	Idem	Si
21	Bernardos García. Bonifacio	V	70	V	—	Labrador	Si
22	Blanco Martín. Angel	V	55	C	—	Jornalero	Si
23	Blanco Martín. Esteban	V	68	C	—	Idem	Si
24	Bosque Iglesia. Santiago	V	72	C	—	Maestro nacional	Si
25	Cabrero Galán. Melitón	V	67	C	—	Capataz caminero	Si
26	Calvo Maderuelo. Margarita	M	73	V	—	Sus labores	No
27	Castillo Bernardos. Eugenia	M	87	V	—	Idem	No
28	Centeno Pedro. Dionisio	V	52	C	—	Labrador	Si
29	Chamorro Palomo. Cirilo	V	59	C	—	Idem	Si
30	Domingo Galán. Claudio	M	87	V	—	Sus labores	No
31	Domínguez Martín. Eugenio	V	33	C	—	Labrador	Si
32	Encinas Barbado. Luciano	V	87	V	—	Cartero	Si
33	Encinas Barbado. Mauricia	M	85	V	—	Sus labores	No
34	Encinas Fernández. Teófila	M	73	V	—	Idem	Si
35	Encinas Núñez. Quintín	V	60	C	—	Jornalero	No
36	Esteban Antón. Martina	M	68	V	—	Sus labores	Si
37	Esteban Muñoz. Francisco	V	33	C	—	Labrador	Si
38	Esteban Palomo. Onofre	V	21	C	—	Idem	Si
39	Fernández García. Isidoro	V	55	C	—	Pastor	No
40	Fernández Sanz. María	M	67	V	—	Sus labores	No
41	Frutos García. Justo	M	58	V	—	Caminero	Si
42	Galán Arribas. Pablo	V	62	C	—	Labrador	Si
43	Galán Arteaga. Jacinto	V	57	C	—	Jornalero	No
44	Galán Benito. Eduvigis	M	67	V	—	Sus labores	No
45	Galán Frutos. Juan	V	68	C	—	Labrador	Si

Número	APELLIDOS Y NOMBRE del Elector	SEXO (V) (M)	EDAD Años cumplidos en 1945	ESTADO Civil — S. C. V.	DOMICILIO (Entidad) (Calle y número)	PROFESION	Instrucción
46	Galán Gómez. José	V	36	C	Nieva	Labrador	Si
47	Galán Llorente. Roque	V	35	C	—	Idem	Si
48	Galán Sanz. Fermín	V	54	C	—	Jornalero	No
49	García Gozalo. Suceso	V	41	C	—	Labrador	Si
50	García López. Emilio	V	50	C	—	Médico	Si
51	García Monterrubio. Argimiro	V	41	C	—	Labrador	Si
52	García Monterrubio. Lorenzo	V	36	C	—	Jornalero	Si
53	García Rubio. Epifanio	V	34	C	—	Labrador	Si
54	García Salgado. Severiano	V	52	C	—	Idem	Si
55	Garcimartín Bermejo. Rufino	V	43	C	—	Albañil	Si
56	Gila Gilpérez. Conrado	V	43	C	—	Labrador	Si
57	Gilpérez Calvo. Primitivo	V	29	C	—	Jornalero	Si
58	Gilpérez Calvo. Víctor	V	31	C	—	Idem	Si
59	Gilpérez García. Francisco	V	60	C	—	Idem	Si
60	Gilpérez García. Víctor	V	55	C	—	Idem	Si
61	Gómez Antón. Estefanía	M	73	V	—	Sus labores	Si
62	Gómez Antón. Tomasa	M	78	V	—	Idem	Si
63	Gómez Martín. Restituto	V	40	C	—	Jornalero	Si
64	González Bermejo. Jesús	V	56	C	—	Pastor	No
65	Gorgojo Heredero. Fernando	V	37	C	—	Albañil	Si
66	Gozalo Arribas. Miguel	V	58	C	—	Jornalero	Si
67	Gozalo Galán. Antonia	M	68	V	—	Sus labores	Si
68	Gozalo Galán. Santos	V	77	C	—	Labrador	Si
69	Gozalo Gozalo. Policarpa	M	64	V	—	Sus labores	Si
70	Gozalo López. Ildefonso	V	46	C	—	Labrador	Si
71	Gozalo Rojo. Antonia	M	35	V	—	Sus labores	Si
72	Gozalo Rojo. Sergio	V	31	C	—	Labrador	Si
73	Gutiérrez Oliver. Ciriaco	V	60	C	—	Industrial	Si
74	Hernando Pato. Tomás	V	45	C	—	Labrador	Si
75	Hernangómez Vaquerizo. Marcelino	V	37	C	—	Jornalero	Si
76	Herranz Bernardos. José	V	70	C	—	Idem	No
77	Herranz Esteban. Domingo	V	54	C	—	Idem	Si
78	Herranz Herrero. Eugenio	V	37	C	—	Labrador	Si
79	Herranz Monjas. Aurelio	V	38	C	—	Idem	Si
80	Herranz Rojo. Eusebio	V	32	C	—	Idem	Si
81	Herranz Rucio. Eduardo	V	62	C	—	Idem	Si
82	Herranz Sanz. Antonio	V	66	C	—	Idem	Si
83	Herranz Triviño. Adrián	V	58	V	—	Idem	Si
84	Herranz Triviño. José	V	66	C	—	Idem	Si
85	Herranz Vallejo. Ricarda	M	68	V	—	Sus labores	Si
86	Herrero Herranz. Toribio	V	59	C	—	Jornalero	Si
87	Herrero Muñoz. Marcelino	V	50	C	—	Idem	Si
88	Jorge Blanco. Miguel	V	30	C	—	Industrial	Si
89	Jorge Blanco. Segundo	V	27	C	—	Idem	Si
90	Jorge Moreno. Gregorio	V	58	C	—	Idem	Si
91	Luengo Arteaga. Juan	V	34	C	—	Jornalero	Si
92	Luengo Pérez. Jerónimo	V	46	C	—	Pastor	Si
93	Llorente Esteban. Mariano	V	46	C	—	Labrador	Si
94	Llorente Redondo. Miguel	V	71	V	—	Idem	Si
95	Llorente Rubio. Eugenio	V	41	C	—	Idem	Si
96	Llorente Rubio. Marcelino	V	36	C	—	Idem	Si
97	Manso Aguado. Godofredo	V	60	C	—	Jornalero	Si
98	Manso Esteban. Maximino	V	29	C	—	Labrador	Si
99	Manso Miguel. Maximino	V	64	C	—	Idem	Si
100	Martín Alvarez. Felisa	M	58	V	—	Sus labores	No
101	Martín Casado. Tomás	V	48	C	—	Molinero	Si
102	Martín Gozalo. Basilia	M	78	S	—	Sus labores	Si
103	Martín Pedro. Matilde	M	54	V	—	Idem	Si
104	Martín Pedro. Tomás	V	57	C	—	Jornalero	Si
105	Martín Sastre. Francisca	M	51	V	—	Sus labores	Si
106	Marugán Domingo. Basilio	V	47	V	—	Jornalero	Si
107	Marugán Gilpérez. Basilio	V	43	C	—	Labrador	Si
108	Matesanz Alvaro. Emiliano	V	50	C	—	Maestro nacional	Si
109	Miguel Rubio. Doroteo	V	32	C	—	Labrador	Si
110	Miguel Rubio. Lino	V	45	C	—	Idem	Si

Número	APELLIDOS Y NOMBRE del Elector	SEXO (V) (M)	EDAD Años cumplidos en 1945	ESTADO Civil — S. C. V.	DOMICILIO (Entidad) (Calle y número)	PROFESION	INSTRUCCION
111	Miguel Sanz. Julio	V	42	S	Nieva	Industrial	Si
112	Monjas Lázaro. Félix	V	39	C	—	Labrador	Si
113	Monjas Manso. Ezequiel	V	69	C	—	Idem	Si
114	Monterrubio Bua. Jesús	V	45	C	—	Industrial	Si
115	Monterrubio Oso. Cira	M	69	V	—	Sus labores	No
116	Muñoz Gil. Segunda	M	61	V	—	Idem	Si
117	Nicolás Domingo. Sabino	V	53	V	—	Labrador	Si
118	Núñez Capa. Gaspar	V	64	C	—	Jornalero	Si
119	Olalla Rodríguez. Marino	V	40	C	—	Industrial	Si
120	Olalla Rodríguez. Segunda	V	37	C	—	Labrador	Si
121	Olalla Rojas. Valentina	M	63	V	—	Sus labores	Si
122	Palomares Herrero. Saturnino	V	64	C	—	Industriál	Si
123	Palomo Bartolomé. Germán	V	45	C	—	Idem	Si
124	Palomo Bernardos. Justiniano	V	43	C	—	Labrador	Si
125	Palomo Esteban. Gaudencio	V	61	C	—	Idem	Si
126	Palomo Herranz. Melchor	V	30	C	—	Herrador	Si
127	Palomo Redondo. Aurelio	V	36	C	—	Labrador	Si
128	Pato Calvo. Atilano	V	47	C	—	Jornalero	Si
129	Pato Calvo. Simón	V	39	C	—	Idem	Si
130	Pato Calvo. Valentín	V	55	C	—	Industrial	Si
131	Pato Rubio. Paula	M	81	V	—	Sus labores	No
132	Peñalosa Gozalo. Patricio	V	42	C	—	Jornalero	Si
133	Ramos Benito. Angel	V	34	C	—	Industrial	Si
134	Ramos Benito. Mauricio	V	42	C	—	Idem	Si
135	Ramos Bernabé. Eugenio	V	65	C	—	Practicante	Si
136	Ramos Gómez. Eutimio	V	43	S	—	Párroco	Si
137	Redondo Arribas. Indalecio	V	67	V	—	Labrador	Si
138	Redondo Salgado. Evaristo	V	69	V	—	Idem	Si
139	Rincón Martín. Servando	V	40	C	—	Jornalero	Si
140	Rodríguez Galán. Eleuteria	M	62	S	—	Sus labores	Si
141	Rodríguez Llorente. Micaela	M	75	V	—	Idem	No
142	Rojo Frutos. Juana	M	65	V	—	Idem	Si
143	Rojo García. Francisco	V	65	V	—	Labrador	Si
144	Rubio Burgos. Leandro	V	50	C	—	Idem	Si
145	Rubio Crespo. Mariano	V	70	C	—	Jornalero	Si
146	Rubio Galán. Eleuteria	M	69	V	—	Sus labores	Si
147	Rubio Gilpérez. Eleuterio	V	46	C	—	Jornalero	Si
148	Rubio Gozalo. Julián	V	39	C	—	Idem	Si
149	Rubio Olalla. Heliodoro	V	31	C	—	Mecánico	Si
150	Rubio Rubio. Vicente	V	51	C	—	Labrador	Si
151	Rubio Sacristán. Marino	V	30	C	—	Jornalero	Si
152	Rubio Sacristán. Nicomedes	V	28	C	—	Idem	Si
153	Saez Marinas. Laureano	V	56	C	—	Capataz Vía F	Si
154	Salgado Pato Cirilo	V	55	C	—	Labrador	Si
155	Salgado Pedro. Jesús	V	54	C	—	Idem	Si
156	Sanz Chamorro. Alejandro	V	44	C	—	Jornalero	Si
157	Sanz Chamorro. Josefa	M	38	V	—	Sus labores	Si
158	Sanz Esteban. Manuel	V	31	C	—	Labrador	Si
159	Sanz Galán. Claudio	V	61	C	—	Idem	Si
160	Sanz Galán. Luis	V	53	C	—	Idem	Si
161	Sanz Galán. Santos	V	45	C	—	Idem	Si
162	Sanz García. Pedro	V	41	C	—	Idem	Si
163	Sanz Gómez. Andrea	M	59	V	—	Sus labores	Si
164	Sanz Gozalo. Carlos	V	67	C	—	Labrador	Si
165	Sanz Gozalo. Francisco	V	71	C	—	Idem	Si
166	Sanz Gozalo. Manuel	V	58	C	—	Idem	Si
167	Sanz Gozalo. Simón	V	47	C	—	Idem	Si
168	Sanz Herranz. Guillermo	V	27	C	—	Jornalero	Si
169	Sanz Palomares. Aurea	M	70	C	—	Sus labores	Si
170	Sanz Pedro. Gregorio	V	73	C	—	Labrador	Si
171	Sanz Redondo. Vicente	V	30	C	—	Idem	Si
172	Sanz Rodríguez. León	V	74	V	—	Herrero	Si
173	Segovia Tahuda. Rosa	M	51	V	—	Sus labores	Si
174	Soria Izquierdo. Bernardino	V	45	V	—	Jornalero	Si
175	Velasco Arévalo. Faustino	V	60	V	—	Labrador	Si

Número	APELLIDOS Y NOMBRE del Elector	SEXO (V) (M)	EDAD Años cumplidos en 1945	ESTADO Civil — S. C. V.	DOMICILIO (Entidad) (Calle y número)	PROFESION	Instrucción
176	Velázquez García. Nicasio	V	66	V	Nieva	Herrero.....	Si
177	Villacorta Redondo. Bienvenido....	V	32	V	—	Resinero.....	Si
178	Villacorta Redondo. Teófilo.....	V	23	S	—	Idem	Si
179	Zorzo Ramos. Luisa.....	M	42	V	—	Sus labores	Si

Certifico: *Que la presente lista es la definitiva de electores, formada según Decreto de la Presidencia de 29 de Septiembre de 1945.—Segovia, 26 de Enero de 1946.*

V.º B.º:
El Presidente de la Junta Provincial del Censo Electoral,
Félix García Huerta

El Jefe Provincial de Estadística
Ricardo Palomo

MINISTERIO DE TRABAJO — DIRECCION GENERAL DE ESTADISTICA

Censo Electoral de 1945

PROVINCIA DE SEGOVIA — Municipio de OCHANDO

Distrito único.—Sección única.

Lista definitiva de electores

Número	APELLIDOS Y NOMBRE del Elector	SEXO (V) (M)	EDAD Años cumplidos en 1945	ESTADO Civil — S. C. V.	DOMICILIO (Entidad) (Calle y número)	PROFESION	INSTRUCCION
1	Arevalo López. Julián	V	58	C	Pascuales	Labrador	Si
2	Arribas Esteban. Félix	V	65	C	—	Agricultor	Si
3	Benito Domingo. Francisco	V	69	C	—	Idem	Si
4	Calle Felizón. José	V	49	C	Ochando	Obrero	Si
5	Cantalejo Rojo. Sotero	V	42	C	Pascuales	Industrial	Si
6	Cecilia Miguel. Bernardina	M	58	V	—	Sus labores	Si
7	Cuesta Llorente. María Antonia	M	56	V	Ochando	Agricultor	Si
8	Esteban Arévalo. Mariano	V	59	V	—	Idem	Si
9	Esteban Borreguero. Julián	V	65	C	—	Idem	Si
10	Esteban Esteban. Emiliano	V	40	C	—	Idem	Si
11	Esteban Esteban. Eufemio	V	59	C	—	Idem	Si
12	Esteban Esteban. Ovidio	V	47	C	—	Idem	Si
13	Esteban Esteban. Perpetuo	V	46	C	—	Idem	Si
14	Esteban Lázaro. Domiciano	V	47	C	—	Caminero	Si
15	Esteban Marugán. Nicomedes	V	76	C	—	Agricultor	Si
16	Esteban Sanz. Faustino	V	37	C	—	Obrero	Si
17	Esteban Sastre. Mariano	V	46	C	—	Agricultor	Si
18	Fernández Colorado. Emiliano	V	59	C	Pascuales	Industrial	Si
19	Frutos Esteban. Francisco	V	80	V	—	Agricultor	Si
20	Frutos Herranz. Eutiquiano	V	27	C	—	Idem	Si
21	Frutos Sanz. Alejandro	V	47	C	—	Idem	Si
22	García Rincón. Moisés	V	38	C	—	Idem	Si
23	Gila Gilpérez. Angel	V	38	C	—	Idem	Si
24	Gila Gilpérez. Julián	V	50	C	—	Idem	Si
25	Gila Manso. Gregorio	V	59	C	—	Idem	Si
26	Gila Martín. Narciso	V	81	C	—	Cartero	Si
27	Gila Ruiz. Agustín	V	48	C	—	Agricultor	Si
28	Gila Ruiz. Cándido	V	47	C	—	Idem	Si
29	Gorgojo Heredero. Juan	V	40	C	Ochando	Albañil	Si
30	Herranz Frutos. Gilberto	V	47	C	—	Agricultor	Si
31	Herranz Pérez. Aurelio	V	47	C	Pascuales	Idem	Si
32	Lázaro Cecilia. Rutilio	V	30	C	—	Idem	Si
33	Lázaro Heredero. Marcelino	V	85	C	Ochando	Idem	Si
34	Lázaro Lázaro. Benito	V	47	C	—	Alguacil	Si
35	Lázaro Rincón. Eugenio	V	49	C	Pascuales	Agricultor	Si
36	Lázaro Sacristán. Casimira	M	69	V	Ochando	Sus labores	Si
37	López García. Isidro	V	42	C	Pascuales	Agricultor	Si
38	López Gómez. Domingo	V	69	V	—	Idem	Si
39	Llorente Esteban. Pedro	V	49	C	Ochando	Idem	Si
40	Llorente Esteban. Zenaido	V	57	C	—	Idem	Si
41	Llorente Llorente. Francisco	V	47	C	Pascuales	Obrero	Si
42	Llorente Olalla. Restituto	V	60	C	—	Ebanista	Si
43	Miguel García. José	V	45	C	Ochando	Obrero	Si
44	Miguelsanz Aguado. Leandro	V	48	C	—	Agricultor	Si
45	Miguelsanz Martín. Eladia	M	54	V	—	Idem	Si

Número	APELLIDOS Y NOMBRE del Elector	SEXO (V) (M)	EDAD Años cumplidos en 1945	ESTADO Civil — S. C. V.	DOMICILIO (Entidad) (Calle y número)	PROFESION	INSTRUCCION
46	Miguelsanz Martín. Quintín	V	47	C	Ochando	Agricultor	Si
47	Pérez Benito. Florentino	V	56	C	—	Industrial	Si
48	Pérez Herranz. Pascual	V	56	C	Pascuales	Agricultor	Si
49	Pérez Herranz. Prudencia	M	73	V	—	Idem	Si
50	Pérez Manso. Felipe	V	38	C	—	Idem	Si
51	Pérez Monterrubio. Felipe	V	48	C	Ochando	Idem	Si
52	Pérez Nicolás. Celso	V	45	C	Pascuales	Idem	Si
53	Pérez Nicolás. Eulalio	V	41	C	—	Idem	Si
54	Pérez Sanz. Julio	V	47	C	Ochando	Obrero	Si
55	Redondo Benito. Agapita	M	65	V	Pascuales	Sus labores	Si
56	Redondo Plaza. Valentín	V	44	C	Ochando	Obrero	Si
57	Rincón Fuentes. Micaela	M	64	V	Pascuales	Agricultor	Si
58	Rodado Rojo. Anastasio	V	50	C	Ochando	Idem	Si
59	Rubio Pérez. Teógenes	V	57	C	—	Idem	Si
60	Sacristán Velasco. Raimunda	M	72	V	—	Sus labores	Si
61	Salinero Herrero. Gumersindo	V	69	V	—	Hortelano	Si
62	Salinero Sacristán. Gervasio	V	38	C	—	Obrero	Si
63	Santos Veganzones. Juan	V	46	S	—	Sacerdote	Si
64	Sastre Marugán. Aquilino	V	54	V	—	Agricultor	Si
65	Sastre Marugán. María del Pilar	M	55	V	—	Idem	Si
66	Sevillano Aguado. Teodoro	V	37	C	—	Idem	Si
67	Valverde Frutos. Dimas	V	65	V	—	Industrial	Si
68	Velasco Toribio. Francisco	V	69	C	Pascuales	Caminero	Si
69	Vicente Felizon. Juan	V	59	C	Ochando	Obrero	Si

Certifico: *Que la presente lista es la definitiva de electores, formada según Decreto de la Presidencia de 29 de Septiembre de 1945.—Segovia, 26 de Enero de 1946.*

V.º B.º:
El Presidente de la Junta Provincial del Censo Electoral
Félix García Huerta

El Jefe Provincial de Estadística,
Ricardo Palomo

MINISTERIO DE TRABAJO — DIRECCION GENERAL DE ESTADISTICA

Censo Electoral de 1945

PROVINCIA DE SEGOVIA — Municipio de OLOMBRADA

Distrito único.—Sección primera.

Lista definitiva de electores

Número	APELLIDOS Y NOMBRE del Elector	SEXO (V) (M)	EDAD Años cumplidos en 1945	ESTADO Civil — S. C. V.	DOMICILIO (Entidad) (Calle y número)	PROFESION	Instrucción
1	Abad Enjuto. Victoriano	V	32	C	Costanilla	Trillero	Si
2	Acebes Acebes. Francisco	V	37	C	Idem	Labrador	Si
3	Acebes Acebes. Julián	V	53	C	P. San Pablo	Idem	Si
4	Acebes Benito. Anacleto	V	39	C	Real	Alguacil	Si
5	Acebes Benito. Florentino	V	50	V	Idem	Zapatero	Si
6	Acebes Cabrero. Benigno	V	39	C	C. Campaspero	Labrador	Si
7	Acebes Nuñez. Domingo	V	40	C	Costanilla	Idem	Si
8	Acebes Ortega. Juan	V	42	C	Procesiones	Idem	Si
9	Acebes Ortega. Mariano	V	40	C	P. de Toros	Idem	Si
10	Acebes Sanz. Fidel	V	34	C	La Rosa	Herrero	Si
11	Acebes Sanz. Marcelino	V	41	C	Real	Labrador	Si
12	Acebes Sebastián. Agapito	V	39	C	P. San Pablo	Idem	Si
13	Acebes Sebastián. Gregorio	V	42	C	Idem	Idem	Si
14	Aragoneses Garrido. Inocente	V	41	C	Arroyuelo	Jornalero	Si
15	Arranz Cárdaba. Miguel	V	56	C	Real	Labrador	Si
16	Arranz Colomo. Eugenio	V	35	C	Campaspero	Jornalero	Si
17	Arranz Gozalo. Jacinto	V	51	C	Procesiones	Idem	Si
18	Barrio Cristóbal. Félix	V	40	C	Arroyuelo	Maestro nacional	Si
19	Bayón Dios. Pascasio	V	45	C	Pradillos	Labrador	Si
20	Bayón Verdugo. Mariano	V	41	C	C. Campaspero	Industrial	Si
21	Benito Valentín. Cipriano	V	52	C	Procesiones	Labrador	Si
22	Braulio San Miguel. Francisco	V	46	C	Franco	Posadero	Si
23	Cabrero Gozalo. Antonino	V	55	C	Pradillo	Labrador	Si
24	Cabrero Nuñez. Lucas	V	52	C	Idem	Jornalero	Si
25	Cabrero Ortega. Pablo	V	63	C	Arroyuelo	Labrador	Si
26	Cabrero Ortega. Quintín	V	50	C	P. Toros	Idem	Si
27	Cabrero Ruano. Pascual	V	70	C	Real	Ex Secretario	Si
28	Cabrero Valentín. Mariano	V	36	C	Arroyuelo	Jornalero	Si
29	Cáceres García. Claudio	V	42	C	Huertos	Labrador	Si
30	Cantalejo Acebes. Petra	M	53	V	Idem	Sus labores	No
31	Cantalejo Dios. Faustino	V	33	C	P. Toros	Labrador	Si
32	Cantalejo Enjuto. Marcos	V	34	C	Arroyuelo	Albañil	Si
33	Cantalejo Mirguela. Benita	M	67	V	La Rosa	Sus labores	Si
34	Cantalejo Muñoz. María	M	46	V	Costanilla	Idem	Si
35	Cantalejo Sanz. Emilio	V	62	C	Arroyuelo	Labrador	Si
36	Cárdaba Alvaro. Mariano	V	51	C	Franco	Idem	Si
37	Cárdaba Cabrero. Baldomero	V	35	C	Procesiones	Industrial	Si
38	Cárdaba. Cantalejo. Hilario	V	29	C	Huertos	Labrador	Si
39	Cárdaba Enjuto. Buenaventura	V	51	C	Procesiones	Jornalero	Si
40	Cárdaba García. Manuel	V	59	C	Huertos	Idem	No
41	Cárdaba García. Pablo	V	40	C	Eras	Idem	Si
42	Cárdaba Ortega. Benedicto	V	38	C	Cantarranas	Labrador	Si
43	Cárdaba Ortega. Jesús	V	41	C	Eras	Idem	Si
44	Cárdaba Pastor. Isidro	V	41	C	Huertos	Idem	Si
45	Cárdaba Pecharromán. Emiliano	V	35	C	Calvario	Jornalero	Si

Número	APELLIDOS Y NOMBRE del Elector	SEXO (V) (M)	EDAD Años cumplidos en 1945	ESTADO Civil — S. C. V.	DOMICILIO (Entidad) (Calle y número)	PROFESION	INSTRUCCION
46	Cárdaba Sanz. Juana	M	47	V	La Rosa	Sus labores	Si
47	Cárdaba Valentín. Pascual	V	63	V	P. Toros	Labrador	Si
48	Cárdaba Velasco. Ignacio	V	30	C	Real	Idem	Si
49	Carrascal Martín. Secundino	V	42	C	Procesiones	Sastre	Si
50	Carrascal Martín. Severino	V	55	C	Idem	Idem	Si
51	Cebrián Expósito. Jacobo	V	58	V	Real	Labrador	Si
52	Colomo Velasco. Félix	V	49	V	P. San Pablo	Jornalero	Si
53	Cuesta Fuentes. Eugenio	V	38	C	Eras	Idem	Si
54	Cuesta Fuentes. Pedro	V	28	C	Idem	Idem	Si
55	Delgado Calle. Lorenzo	V	44	C	Pradillos	Idem	Si
56	Delgado Lobo. Pablo	V	74	C	C. Campaspero	Idem	Si
57	Dios Gozalo. Lucio	V	59	C	Idem	Labrador	Si
58	Dios Gozalo. Mariano	V	57	C	Pradillas	Albañil	Si
59	Dios Sanz. Herculano	V	33	C	Idem	Idem	Si
60	Dios Verdugo. Laureana	M	47	V	Huertos	Sus labores	Si
61	Enjuto Escolar. Hilario	V	38	C	Pradillos	Labrador	Si
62	Enjuto Escolar. Luis	V	43	C	Franco	Comerciante	Si
63	Enjuto Escolar. Anastasia	M	65	V	C. Ancha	Sus labores	Si
64	Enjuto Lozano. Julio	V	52	C	Constantilla	Labrador	Si
65	Enjuto Ortega. Juan	V	40	C	Cantarranas	Idem	Si
66	Enjuto Verdugo. Hipólita	M	68	V	Arroyuelo	Sus labores	Si
67	Escolar Cantalejo. Juan	V	67	V	Procesiones	Médico jubilado	Si
68	Escolar Cantalejo. Pablo	V	62	C	Huertos	Veterinario	Si
69	Esteban Chicote. Anatolio	V	40	C	P. Toros	Carretero	Si
70	Esteban Monterrubio. Armando	V	61	S	Iglesia	Párroco	Si
71	Fernández García. Eugenio	V	32	C	La Rosa	Pintor	Si
72	Frías García. Micaela	M	84	V	Cantarranas	Sus labores	No
73	García Acebes. Antolín	V	59	C	Idem	Labrador	Si
74	García Acebes. Mauricio	V	66	C	Arroyuelo	Jornalero	Si
75	García Bartolomé. Jesús	V	34	C	Pradillos	Caminero	Si
76	García Bartolomé. Patricio	V	33	C	Real	Idem	Si
77	García Benito. Benito	V	63	C	Procesiones	Labrador	Si
78	García Benito. Victorio	V	33	C	La Rosa	Pastor	No
79	García Cárdaba. Benigno	V	37	C	Arroyuelo	Labrador	Si
80	García Cárdaba. Marcelo	V	34	C	Constantino	Idem	Si
81	García Dios. Ciriaco	V	62	C	Campaspero	Jornalero	Si
82	García García. Manuel	V	62	V	Real	Zapatero	Si
83	García García. Nicolás	V	75	C	Pradillos	Labrador	Si
84	García González. Casiano	V	41	C	Real	Comerciante	Si
85	García Nicolás. Martín	V	41	C	La Rosa	Pastor	Si
86	García Ortega. Casimiro	V	42	C	Idem,	Labrador	Si
87	García Pecharromán. Angel	V	31	C	Pradillos	Idem	Si
88	García Vaquerizo. Cervasio	V	76	C	La Rosa	Jornalero	Si
89	Gómez Arranz. Jacoba	M	64	V	Procesiones	Sus Labores	No
90	Gómez Gozalo. Gerarda	M	80	V	Costanilla	Idem	Si
91	Gómez Pascual. Juan	V	67	C	Pradillos	Guarnicionero	Si
92	González Ortega. Mario	V	38	C	Procesiones	Jornalero	Si
93	González Ortega. Pablo	V	53	C	Idem,	Idem	Si
94	Gozalo Dios. Julián	V	51	C	La Rosa	Idem	Si
95	Gozalo Dios. Vicente	V	38	C	Procesiones	Albañil	Si
96	Gozalo García. Atilano	V	43	C	Eras	Jornalero	Si
97	Goralo Olmos. Marcelino	V	56	C	Idem,	Labrador	Si
98	Hernando Dios. Secundino	V	28	C	Procesiones	Zapatero	Si
99	Hernando Pozo. Gumersinda	M	68	V	Arroyuelo	Sus labores	No
100	Hernando Sayalero. Pedro	V	46	C	Procesiones	Esquilador	Si
101	Herranz Sanz. Antonino	V	39	C	Campaspero	Molinero	Si
102	Lobo García. Mariano	V	29	C	P. San Pablo	Albañil	Si
103	Lobo Gozalo. Lorenzo	V	68	C	Idem,	Idem	Si
104	Merino Minguela. Marcelo	V	53	C	Eras	Labrador	Si
105	Minguela Enjuto. Andrés	V	65	C	Real	Idem	Si
106	Muñoz Cantalejo. Andrés	V	32	C	Arroyuelos	Idem	Si
107	Muñoz García. Fausto	V	56	C	Catarranas	Idem	Si
108	Muñoz Pozo. Leocadio	V	38	C	Real	Idem	Si
109	Muñoz Rodríguez. Estanislao	V	28	C	Cantarranas	Idem	Si
110	Muñoz Rodríguez. León	V	58	C	P. Toros	Idem	Si

Número	APELLIDOS Y NOMBRE del Elector	SEXO (V) (M)	EDAD Años cumplidos en 1945	ESTADO Civil — S. C. V.	DOMICILIO (Entidad) (Calle y número)	PROFESION	INSTRUCCION
111	Núñez Sanz. Mariano	V	36	C	Cristo	Fotógrafo	Si
112	Olmos Dios. Zacarías	V	62	C	Procesiones	Matarife	Si
113	Olmos Gozalo. Fernando	V	71	C	Real	Labrador	Si
114	Olmos Miguel. Rosa	M	34	V	Huertos	Sus labores	No
115	Ortega Cabrero. Agustín	V	38	C	Pradillos	Labrador	Si
116	Ortega Cárdaba. Felipe	V	68	C	Arroyuelo	Idem	Si
117	Ortega Ortega. Brígida	M	67	V	Eras	Sus labores	Si
118	Ortega Sanz. Eleuterio	V	42	C	Arroyuelo	Labrador	Si
119	Palomero Gómez. Rufino	V	47	C	Campaspero	Carpintero	Si
120	Pascual Llanos. Gregorio	V	72	C	Arroyuelo	Jornalero	Si
121	Pastor Enjuto. Emeterio	V	62	V	Costanilla	Herrador	Si
122	Pastor Enjuto. Ricardo	V	63	C	Huertos	Labrador	Si
123	Pecharromán Cárdaba. Isabel	M	61	V	Pradillos	Sus labores	Si
124	Pecharromán Cárdaba. Pablo	V	66	C	Idem	Labrador	Si
125	Pecharromán Valentín. Simón	V	41	C	Arroyuelo	Idem	Si
126	Pérez Olmos. Leoncio	V	51	C	P. San Pedro	Secretario Ayut.°	Si
127	Pozo Olmos. Isidoro	V	43	C	Arroyuelo	Matarife	Si
128	Quintanilla Gozalo. Juan	V	28	C	Idem	Jornalero	Si
129	Ramos Valentín. Agapito	V	53	C	Cantarranas	Labrador	Si
130	Recellado Gozalo. Andrés	V	75	C	Huertos	Jornalero	Si
131	Recellado Pascual. Juan	V	64	C	Idem	Idem	Si
132	Recellado Zorrilla. Alejandro	V	34	C	La Rosa	Idem	Si
133	Rodríguez Cano. Pedro	V	35	C	Campaspero	Pastor	No
134	Rodríguez Sanz. Felipe	V	48	C	Cantarranas	Labrador	Si
135	Rodríguez Sanz. Florentino	V	41	S	Eras	Idem	Si
136	Rojo García. Victoriano	V	41	C	Idem	Idem	Si
137	Rojo Valentín. Pedro	V	59	C	Procesiones	Idem	Si
138	Sanz García. Alonso	V	61	C	Huertos	Idem	Si
139	Sanz García. Silverio	V	51	C	Cantarranas	Idem	Si
140	Sanz Garrido. Nicolás	V	52	C	Campaspero	Jornalero	Si
141	Sanz Hernanz. Juan	V	47	C	Iglesia	Labrador	Si
142	Seisdedos Fernández. Valentín	V	58	C	Procesiones	Farmacéutico	Si
143	Triguero Vivero. José	V	35	C	Ancha	Barbero	Si
144	Valentín Benito. Casto	V	61	C	La Rosa	Labrador	Si
145	Valentín García. Anatolia	M	42	V	Procesiones	Sus labores	Si
146	Valentín García. Filomena	M	50	V	Costanilla	Idem	Si
147	Valentín Hernando. Anastasia	M	34	V	Eras	Idem	Si
148	Valentín Muñoz. Francisco	V	66	C	Costanilla	Labrador	Si
149	Valentín Muñoz. Marcelino	V	39	C	P. Toros	Idem	Si
150	Valentín Muñoz. Mariano	V	37	C	Ramón y Cajal	Idem	Si
151	Valentín Rojo. Anastasio	V	28	C	Ancha	Idem	Si
152	Valentín Rojo. Cándido	V	26	C	Pradillo	Idem	Si
153	Valentín Rojo. Félix	V	37	C	Idem	Idem	Si
154	Valentín Rojo. Mariano	V	40	C	Arroyuelo	Idem	Si
155	Valentín Rojo. Valentín	V	46	C	Procesiones	Idem	Si
156	Valentín Sanz. Pedro	V	74	C	Pradillos	Idem	Si
157	Valentín Sanz. Teodosio	V	29	C	La Rosa	Idem	Si
158	Valentín Valentín. Juan	V	68	C	Real	Idem	Si
159	Valero Mariana. Dionisio	V	64	C	Idem	Electricista	Si
160	Velasco Ballesteros. Miguel	V	18	S	Idem	Pastor	Si
161	Velasco Enjuto. Mariano	V	46	C	Procesiones	Labrador	Si
162	Velasco Enjuto. Valentín	V	56	C	Franco	Idem	Si
163	Velasco García. Basilio	V	39	C	Huertas	Idem	Si
164	Velasco García. Damián	V	48	C	Real	Idem	Si
165	Velasco Valentín. Victorino	V	29	C	Franco	Idem	Si
166	Verdugo Gozalo. Esteban	V	41	C	Huertas	Albañil	Si
167	Verdugo Gozalo. Gregorio	V	31	C	Procesiones	Idem	Si
168	Verdugo Vera. Manuel	V	52	C	P. Toros	Labrador	Si

Certifico: *Que la presente lista es la definitiva de electores, formada según Decreto de la Presidencia de 29 de Septiembre de 1945.—Segovia, 26 de Enero de 1946.*

V.° B.°:
El Presidente de la Junta Provincial del Censo Electoral
Félix García Huerta

El Jefe Provincial de Estadística,
Ricardo Palomo

MINISTERIO DE TRABAJO — DIRECCION GENERAL DE ESTADISTICA

Censo Electoral de 1945

PROVINCIA DE SEGOVIA — Municipio de OLOMBRADA

Distrito único.—Sección segunda.

Lista definitiva de electores

Número	APELLIDOS Y NOMBRE del Elector	SEXO (V) (M)	EDAD Años cumplidos en 1945	ESTADO Civil — S. C. V.	DOMICILIO (Entidad) (Calle y número)	PROFESION	INSTRUCCIÓN
1	Acebes Acebes. Angel	V	48	C	Real	Labrador	Si
2	Acebes Acebes. Josefa	M	70	V	Idem	Sus labores	Si
3	Acebes Acebes. Mariano	V	67	C	Matadero	Labrador	Si
4	Acebes Acebes. Medardo	V	38	C	Ancha	Idem	Si
5	Acebes Acebes. Pedro	V	43	C	Fragua	Idem	Si
6	Acebes Acebes. Petra	M	50	V	Real	Sus labores	Si
7	Acebes Cabrero. Juan	V	36	C	Matadero	Jornalero	Si
8	Acebes Enjuto. Julián	V	45	C	Ancha	Labrador	Si
9	Acebes García. Juan	V	72	V	Idem	Idem	Si
10	Acebes García. Lorenzo	V	78	C	P. Cristo	Idem	Si
11	Acebes García. Victoriano	V	66	C	Ancha	Idem	Si
12	Acebes Ramirez. Paulino	V	51	C	Idem	Jornalero	Si
13	Acebes Sanz. Mariano	V	52	C	P. Cristo	Labrador	Si
14	Acebes Sanz. Restituto	V	57	C	Idem	Comerciante	Si
15	Alonso Hernando. Eusebio	V	74	V	Ancha	Jornalero	Si
16	Arpa Cárdaba. Bruno	V	42	C	Perosillo	Idem	Si
17	Arpa Cárdaba. Engracia	M	63	V	Fragua	Sus labores	Si
18	Arpa Cárdaba. Eusebio	V	40	C	Matadero	Jornalero	Si
19	Arpa Cárdaba. Francisco	V	37	S	P. Cristo	Idem	Si
20	Arranz Cáceres. Román	V	78	C	Real	Labrador	Si
21	Arranz Colomo. Gregorio	V	29	C	Frumales	Panadero	Si
22	Arranz Hernando. Castor	V	61	V	Idem	Jornalero	Si
23	Bartolomé Verdugo. Agustín	V	42	C	Ancha	Carretero	Si
24	Bartolomé Verdugo. Félix	V	52	C	Fragua	Herrero	Si
25	Bayón García. Vicente	V	42	C	Calvario	Labrador	Si
26	Bayón Verdugo. Valentín	V	39	C	Frumales	Jornalero	Si
27	Benito Colomo. Francisco	V	57	C	Celenque	Labrador	Si
28	Bravo Garrido. Faustino	V	64	C	Perosillo	Jornalero	Si
29	Cabrero Ortega. Nicolás	V	55	C	Ancha	Labrador	Si
30	Cáceres Acebes. Gregorio	V	71	C	Matadero	Idem	Si
31	Cantalejo Cabrero. Fermín	V	60	C	Frumales	Idem	Si
32	Cantalejo Cabrero. Luis	V	49	C	Fuentecilla	Idem	Si
33	Cantalejo Cabrero Melchor	V	62	C	Matadero	Idem	Si
34	Cantalejo Ortega. Paulino	V	61	C	Ancha	Idem	Si
35	Cantalejo Peña. Gregorio	V	61	C	Idem	Idem	Si
36	Cantalejo Velasco. Santiago	V	42	C	Perosillo	Idem	Si
37	Cárdaba Benito. Buenaventura	V	45	C	Ancha	Jornalero	Si
38	Cárdaba Cabrero. Donato	V	34	C	Calvario	Trapero	Si
39	Cárdaba Enjuto. Agapito	V	54	C	Peñafiel	Jornalero	Si
40	Cárdaba Frías. Eduardo	V	51	C	Real	Labrador	Si
41	Cárdaba Ortega. Timoteo	V	53	C	Idem	Idem	Si
42	Cárdaba Pecharromán. Emiliano	V	36	C	Matadero	Jornalero	Si
43	Cárdaba Pecharromán. Juan	V	28	C	Frumales	Idem	Si
44	Cárdaba Valentín. Valeriano	V	74	V	Idem	Labrador	Si
45	Cárdaba Verdugo. Bartolomé	V	64	C	Perosillo	Guarda campo	Si

Número	APELLIDOS Y NOMBRE del Elector	SEXO (V) (M)	EDAD Años cumplidos en 1945	ESTADO Civil — S. C. V.	DOMICILIO (Entidad) (Calle y número)	PROFESION	INSTRUCCION
46	Cárdaba Verdugo. Constancio	V	47	C	Fuentecilla	Zapatero	Si
47	Cardaba Verdugo. Pedro	V	53	C	Ancha	Panadero	Si
48	Cid Bayón. Francisco	V	41	C	Perosillo	Labrador	Si
49	Colomo Velasco. Aurelio	V	46	V	Fuentecilla	Jornalero	Si
50	Colomo Velasco. Buenaventura	V	42	C	Calvario	Idem	Si
51	Colomo Velasco. Marcelino	V	39	C	Idem	Idem	Si
52	Cuéllar Rodríguez. Jerónimo	V	40	C	Estanco	Idem	Si
53	Cuesta García. Julio	V	25	C	Calvario	Fotógrafo	Si
54	Cuesta Olmos. Pantaleón	V	35	S	Fragua	Matarife	Si
55	Cuesta Olmos. Ruperto	V	36	C	Perosillo	Idem	Si
56	Delgado Calle. Félix	V	33	C	Cozuelos	Jornalero	Si
57	Delgado Cárdaba. Pedro	V	58	C	Calvario	Labrador	Si
58	Dios Gozalo. Crescencio	V	40	C	Real	Albañil	Si
59	Dios Gozalo. Miguel	V	35	C	Perosillo	Sastre	Si
60	Dios Gozalo. Nicolás	V	45	V	Real	Albañil	Si
61	Dios Olmos. Gabriela	M	68	V	Perosillo	Sus labores	No
62	Dios Olmos. Vicente	V	47	C	Idem	Jornalero	Si
63	Dios Ortega. Eusebio	V	62	V	Idem	Albañil	Si
64	Encinas Sanz. Emiliano	V	41	C	Frumales	Guarnicionero	Si
65	Enjuto Arranz. Francisco	V	62	C	Capellanes	Labrador	Si
66	Enjuto Cantalejo. Felipe	V	40	C	Perosillo	Idem	Si
67	Enjuto Cantalejo. Leonardo	V	46	C	Real	Comerciante	Si
68	Enjuto Escolar. Cecilio	V	39	C	Ancha	Labrador	Si
69	Enjuto Lázaro. Ceferino	V	40	S	Idem	Jornalero	Si
70	Fernández Gozalo. Pablo	V	55	C	Fragua	Idem	Si
71	Frías Mate. Eusebio	V	46	C	Celenque	Herrero	Si
72	Frutos López. Lucio	V	43	C	Calvario	Jornalero	Si
73	García Abad. Esteban	V	33	C	Ancha	Labrador	Si
74	García Acebes. Canuto	V	54	C	P. Cristo	Idem	Si
75	García Acebes. Eugenia	M	63	V	Calvario	Sus labores	Si
76	García Bartolomé. Julio	V	49	C	Fuentecilla	Caminero	Si
77	García Bayón. Zacarías	V	37	C	Calvario	Labrador	Si
78	García Benito. Juan	V	78	C	Ancha	Idem	Si
79	García Benito. Julio	V	60	C	Fuentecilla	Idem	Si
80	García Benito. Tomás	V	48	C	Real	Idem	Si
81	García Cárdaba. Fermín	V	58	C	Idem	Idem	Si
82	García Cárdaba. Máximo	V	48	V	Celenque	Idem	Si
83	García Dios. Enrique	V	29	C	Perosillo	Jornalero	Si
84	García Dios. Facundo	V	69	C	Frumales	Idem	Si
85	García García. Crercencio	V	36	C	Ancha	Labrador	Si
86	García García. Juana	M	68	V	Idem	Sus labores	Si
87	García Gozalo. Eugenio	V	40	C	Peñafiel	Jornalero	Si
88	García Lozano. Petra	M	49	V	Matadero	Sus labores	Si
89	García Ortega. Clemente	V	37	C	Perosillo	Labrador	Si
90	García Rodríguez. Fermín	V	73	V	Ancha	Idem	Si
91	García Valentín. Antolín	V	37	C	Idem	Idem	Si
92	García Valentín. Roberto	V	30	C	Fuentecilla	Idem	Si
93	Gómez Arranz. Julián	V	55	V	Frumales	Jornalero	Si
94	González Cárdaba. Agustín	V	27	C	Perosillo	Idem	Si
95	González Ortega. Francisco	V	41	C	Calvario	Idem	Si
96	González Ortega. Juliana	M	50	V	Real	Sus labores	Si
97	González Ortega. Mariano	V	53	C	Ancha	Jornalero	Si
98	Gómez Tejero. Maximiliano	V	54	C	Idem	Labrador	Si
99	Gozalo Barrio. Emiliano	V	53	C	Fragua	Barbero	Si
100	Gozalo Carrascal. Pedro	V	36	C	Idem	Jornalero	Si
101	Gozalo Carrascal. Teófilo	V	26	C	Idem	Barbero	Si
102	Gozalo Dios. Castor	V	43	C	Calvario	Albañil	Si
103	Gozalo Dios. Miguel	V	44	C	Perosillo	Zapatero	Si
104	Gozalo Enjuto. Teófilo	V	32	C	Idem	Jornalero	Si
105	Gozalo García. Cecilio	V	38	C	P. Cristo	Carpintero	Si
106	Gozalo García. Felicitas	M	44	V	Ancha	Sus labores	Si
107	Gozalo Ortega. José	V	72	C	Perosillo	Labrador	Si
108	Gozalo Ortega. Santiago	V	67	C	Idem	Idem	Si
109	Gozalo Sanz. Julián	V	76	C	Idem	Cartero	Si
110	Gozalo Sanz. Santos	V	74	V	Fragua	Labrador	Si

Número	APELLIDOS Y NOMBRE del Elector	SEXO (V) (M)	EDAD Años cumplidos en 1945	ESTADO Civil — S. C. V.	DOMICILIO (Entidad) (Calle y número)	PROFESION	INSTRUCCION
111	Gozalo Serna. Germán	V	33	C	Ancha	Carretero	Si
112	Gozalo Serna. Juan	V	45	C	Perosillo	Herrero	Si
113	Gozalo Serna. Julián	V	44	C	Calvario	Carpintero	Si
114	Gozalo Serna. Pedro	V	29	C	Perosillo	Idem	Si
115	Gozalo Velasco. Francisco	V	58	C	Idem	Labrador	Si
116	Gozalo Velasco. José	V	52	C	P. Cristo	Idem	Si
117	Gozalo Velasco. Santiago	V	49	C	Fragua	Idem	Si
118	Hernando Pozo. Federico	V	59	V	Idem	Jornalero	Si
119	Herranz Colomo. Juan	V	29	C	Frumales	Idem	Si
120	Herranz Gozalo. Demetrio	V	61	C	Idem	Idem	Si
121	Herranz Gozalo. Toribio	V	64	V	Fragua	Idem	Si
122	Herranz Gozalo Trinidad	M	71	V	Perosillo	Sus labores	No
123	Lebrero Gozalo. Tomás	V	71	C	Idem	Jornalero	Si
124	Lebrero Pozo. Francisco	V	26	C	Idem	Idem	Si
125	Lebrero Pozo. Miguel	V	43	C	Fragua	Aceitero	Si
126	Lobo García. Félix	V	43	C	Frumales	Albañil	Si
127	Lobo Gozalo. Emiliano	V	65	C	Perosillo	Idem	Si
128	Lobo Gozálo. Julián	V	57	C	Real	Idem	Si
129	Llanos Cuéllar. Lucio	V	52	V	P. Cristo	Pastor	Si
130	Melero García. Mariano	V	45	C	Calvario	Jornalero	Si
131	Montes Muñoz. Paulino	V	33	C	Idem	Pastor	Si
132	Muñoz Bayón. Tomás	V	46	C	P. Cristo	Labrador	Si
133	Muñoz Cárdaba. Melchor	V	29	C	Perosillo	Jornalero	Si
134	Muñoz Dios Julián	V	68	C	Fragua	Labrador	Si
135	Muñoz Rodríguez. Vicente	V	61	C	Capellanes	Idem	Si
136	Muñoz Torres. Domingo	V	34	C	Fuentecilla	Idem	Si
137	Olmos Bravo. Fermín	V	45	C	Perosillo	Pastor	Si
138	Olmos Cárdaba. José	V	42	C	Peñafiel	Jornalero	Si
139	Olmos Cárdaba. Hilario	V	53	C	Real	Labrador	Si
140	Olmos Cárdaba. Marcos	V	52	C	Fragua	Jornalero	Si
141	Olmos Dios. Anastasio	V	59	C	Real	Matarife	Si
142	Olmos Serna. Saturnino	V	43	C	Ancha	Abarquero	Si
143	Ortega Cabrero. Zacarías	V	44	C	Perosillo	Labrador	Si
144	Ortega Ortega. Castor	V	64	C	Ancha	Idem	Si
145	Ortega Valentín. Luis	V	39	C	Real	Idem	Si
146	Palomero Cárdaba. Agustín	V	32	C	Perosillo	Jornalero	Si
147	Palomero Gómez. Robustiano	V	56	C	Idem	Tendero	Si
148	Pascual Gozalo. Juan	V	32	C	Frumales	Jornalero	Si
149	Pastor Enjuto. Petra	M	67	V	P. Cristo	Sus labores	Si
150	Pecharromán Martín. Teófilo	V	53	C	Matadero	Labrador	Si
151	Pecharromán. Valentín. Castor	V	42	C	Fuentecilla	Idem	Si
152	Pozo Arranz. Mariano	V	43	C	Calvario	Jornalero	Si
153	Pozo Calle. Heliodoro	V	36	C	Idem	Panadero	Si
154	Pozo Calle. Mariano	V	33	C	Frumales	Molinero	Si
155	Pozo Muñoz. Demetrio	V	74	V	Idem	Jornalero	Si
156	Pozo Muñoz. Francisco	V	69	C	Calvario	Idem	Si
157	Rodríguez Sanz. Ignacio	V	43	C	Perosillo	Labrador	Si
158	Rojo Romero. Enrique	V	50	C	Ancha	Carpintero	Si
159	Ruano Salvador. Adolfo	V	71	C	Real	Sacristán	Si
160	Ruiz Merino. Eduardo	V	42	C	Perosillo	Jornalero	Si
161	Sanz Acebes. Germán	V	42	C	Ancha	Labrador	Si
162	Sanz García. Claudio	V	60	V	Idem	Idem	Si
163	Sanz García. Victoriano	V	58	C	Idem	Idem	Si
164	Sanz Ramos. Benedicto	V	39	C	Matadero	Idem	Si
165	Sanz Ramos. Mariano	V	41	C	Fuentecilla	Idem	Si
166	Sanz Sanz. Cirilo	V	72	C	Matadero	Idem	Si
167	Sanz Valentín. Fausto	V	37	C	Perosillo	Idem	Si
168	Sanz Vicente. Camilo	V	68	C	Matadero	Jornalero	Si
169	Sombrero Gozalo. Pedro	V	40	C	Ancha	Labrador	Si
170	Tejedor Alonso. Máximo	V	35	C	Frumales	Jornalero	Si
171	Tejedor Illanas. Francisco	V	29	S	Ancha	Médico	Si
172	Torre Torre. Teodoro	V	46	C	Matadero	Labrador	Si
173	Valentín Benito. Francisco	V	51	V	Fuentecilla	Idem	Si
174	Valentín García. Mariano	V	56	C	Capellanes	Idem	Si
175	Valentín Muñoz. Félix	V	57	V	Idem	Idem	Si

Número	APELLIDOS Y NOMBRE del Elector	SEXO (V) (M)	EDAD Años cumplidos en 1945	ESTADO Civil — S. C. V.	DOMICILIO (Entidad) (Calle y número)	PROFESION	INSTRUCCION
176	Velasco Dios. Bruno	V	65	C	Perosillo	Labrador	Si
177	Velasco Enjuto. Agustín	V	51	S	Real	Idem	Si
178	Velasco Gómez. Angela	M	52	V	Perosillo	Sus labores	Si
179	Verdugo Delgado. Mateo	V	67	C	Idem	Albañil	Si
180	Verdugo Dios. Abundio	V	29	C	Cozuelos	Idem	Si
181	Verdugo Gozalo. Angel	V	60	V	Idem	Labrador	Si
182	Verdugo Gozalo. Segundo	V	29	C	Idem	Caminero	Si

Certifico: *Que la presente lista es la definitiva de electores, formada según Decreto de la Presidencia de 29 de Septiembre de 1945.—Segovia, 26 de Enero de 1946.*

V.º B.º:
El Presidente de la Junta Provincial del Censo Electoral
Félix García Huerta

El Jefe Provincial de Estadística,
Ricardo Palomo

MINISTERIO DE TRABAJO — DIRECCION GENERAL DE ESTADISTICA

Censo Electoral de 1945

PROVINCIA DE SEGOVIA — Municipio de OREJANA

Distrito único.—Sección única.

Lista definitiva de electores

Número	APELLIDOS Y NOMBRE del Elector	SEXO (V) (M)	EDAD Años cumplidos en 1945	ESTADO Civil — S. C. V.	DOMICILIO (Entidad) (Calle y número)	PROFESION	INSTRUCCION
1	Barras Martín. José	V	40	C	Arenal	Jornalero	Si
2	Barrio Gómez. Marcos	V	42	C	Orejanilla	Labrador	Si
3	Barrio Hernánz. Bibián	V	34	C	Arenal	Idem	Si
4	Barrio Hernánz. María	M	78	V	Sanchopedro	Sus labores	Si
5	Barrio Hernánz. Miguel	V	63	C	Arenal	Labrador	Si
6	Barrio Herrero. Julián	V	60	C	—	Idem	Si
7	Benito Moreno. Rafael	V	59	C	—	Idem	Si
8	Benito Peñas. Indalecio	V	78	C	Revilla	Idem	No
9	Berzal Berzal. Jacinto	V	34	C	Arenal	Idem	Si
10	Blás Clemente. Manuel	V	32	C	Sanchopedro	Jornalero	Si
11	Calle Merino. Josefa	M	63	V	Arenal	Sus labores	Si
12	Cañas Pablos. Cosme	V	48	S	Revilla	Sacerdote	Si
13	García García. Eliseo	V	35	C	Orejanilla	Jornalero	Si
14	García García. Juan	V	60	C	Arenal	Jalvador	Si
15	García Hernánz. Juan	V	35	C	Revilla	Idem	Si
16	García Hernánz. Mateo	V	78	V	Orejanilla	Idem	No
17	García Hernánz. Victorio	V	61	C	Sanchopedro	Idem	Si
18	García Peñas. Narcisa	M	69	V	—	Sus labores	No
19	García Sanz. Pedro	V	38	C	Arenal	Labrador	Si
20	Gilarránz Bartolomé. Benito	V	33	C	Orejanilla	Idem	Si
21	Gilarránz Bartolomé. Bonifacio	V	30	C	Arenal	Idem	Si
22	Gilarránz Sanz. Francisco	V	70	C	—	Idem	Si
23	Gilarránz Sanz. Frutos	V	66	V	Revilla	Idem	Si
24	Gilarránz Sanz. León	V	60	C	Orejanilla	Idem	Si
25	González Martín. Venancio	V	45	C	Revilla	Idem	Si
26	González Páez. Julio	V	34	C	Arenal	Idem	Si
27	Hernánz Barrio. Ricardo	V	36	C	—	Idem	Si
28	Hernánz Berzal. Celestino	V	33	C	Orejanilla	Idem	Si
29	Hernánz Berzal. Eusebio	V	52	C	Arenal	Idem	Si
30	Hernánz Delgado. Isidoro	V	74	V	—	Idem	Si
31	Hernánz González. Catalina	M	74	V	Sanchopedro	Sus labores	Si
32	Hernánz González. Manuela	M	60	V	Revilla	Idem	Si
33	Hernánz Hernánz. Basilio	V	41	C	Orejanilla	Labrador	Si
34	Hernánz Hernánz. Casto	V	32	C	Sanchopedro	Idem	Si
35	Hernánz Hernánz. Ezequiela	M	51	V	Arenal	Sus labores	Si
36	Hernánz Hernánz. Francisco	V	54	C	Orejanilla	Labrador	Si
37	Hernánz Hernánz. Fructuoso	V	52	C	Sanchopedro	Idem	Si
38	Hernánz Hernánz. Gervasio	V	65	V	Orejanilla	Idem	Si
39	Hernánz Hernánz. Isabel	M	71	V	Sanchopedro	Sus labores	Si
40	Hernánz Hernánz. Leandro	V	46	C	Revilla	Labrador	Si
41	Hernanz Hernanz. Manuel	V	63	V	Arenal	Cartero	Si
42	Hernanz Hernanz. Máximo	V	33	C	Orejanilla	Labrador	Si
43	Hernanz Hernanz. Vicente	V	27	C	Revilla	Idem	Si
44	Hernanz Martín. Anastasio	V	53	C	Arenal	Idem	Si
45	Hernanz Martín. Balbino	V	61	V	—	Idem	Si

Número	APELLIDOS Y NOMBRE del Elector	SEXO (V) (M)	EDAD Años cumplidos en 1945	ESTADO Civil — S. C. V.	DOMICILIO (Entidad) (Calle y número)	PROFESION	INSTRUCCION
46	Hernanz Martín. Cecilio	V	68	C	Sanchopedro	Labrador	Si
47	Hernanz Martín. Eleuteria	M	76	V	—	Sus labores	Si
48	Hernanz Martín. Hilario	V	47	C	Arenal	Labrador	Si
49	Hernanz Martín. Justo	V	71	V	Sanchopedro	Idem	Si
50	Hernanz Martín. María	M	74	V	Arenal	Sus labores	Si
51	Hernanz Merino. Petra	M	60	V	Sanchopedro	Idem	Si
52	Hernanz Merino. Román	V	61	C	Orejanilla	Labrador	Si
53	Hernanz Minguez. Antonio	V	70	C	Sanchopedro	Idem	Si
54	Hernanz Ruiz. Evaristo	V	32	C	—	Idem	Si
55	Hernanz Ruiz. Juan	V	35	C	—	Idem	Si
56	Hernanz Ruiz. Justo	V	46	C	Arenal	Idem	Si
57	Hernanz Ruiz. Lucio	V	80	C	Revilla	Idem	Si
58	Hernanz Sanjuan. Pedro	V	48	C	—	Idem	Si
59	Hernanz Sanz. Blas	V	63	C	Sanchopedro	Idem	Si
60	Hernanz Sanz. Quintina	M	78	V	Alameda	Sus labores	Si
61	Hernanz Velasco. José	V	28	C	Arenal	Jornalero	Si
62	Hernanz Velasco. Pedro	V	38	C	—	Labrador	Si
63	Hernanz Velasco. Valentina	M	50	V	—	Sus labores	Si
64	Hernanz Zamarro. Marcelino	V	65	C	Revilla	Labrador	Si
65	Huerta Alvaro. Tomás	V	71	C	Orejanilla	Molinero	Si
66	Huerta Arenal. Narciso	V	22	C	—	Idem	Si
67	Martín Delgado. Juan	V	41	C	—	Labrador	Si
68	Martín Delgado. Trifón	V	47	C	Alameda	Idem	Si
69	Martín Gilarranz. Domingo	V	77	S	Arenal	Sacerdote	Si
70	Martín Gilarranz. Santiago	V	69	V	—	Labrador	Si
71	Martín Hernanz. Basilia	M	47	V	—	Sus labores	Si
72	Martín Hernanz. Juan	V	42	C	Alameda	Labrador	Si
73	Martín Martín. Manuel	V	42	C	Arenal	Idem	Si
74	Martín Minguez. Juan	V	46	C	Orejanilla	Idem	Si
75	Martín Minguez. Julián	V	37	C	Sanchopedro	Idem	Si
76	Cartín Minguez. Lucas	V	61	C	Arenal	Idem	Si
77	Martín Muñoz. Andrés	V	57	C	Sanchopedro	Idem	Si
78	Martín Muñoz. Maximina	M	62	V	—	Sus labores	No
79	Martín Sanjuan. Juan	V	42	C	—	Labrador	Si
80	Martín Sanjuan. Rufino	V	37	C	Arenal	Idem	Si
81	Martín Sanz. Gabriel	V	46	C	Sanchopedro	Idem	Si
82	Martín Sanz. Jacinto	V	44	C	Arenal	Idem	Si
83	Martín Sanz. José	V	43	V	Alameda	Idem	Si
84	Martín Sanz. Juan	V	54	C	Orejanilla	Idem	Si
85	Martín Sanz. Petra	M	59	V	Arenal	Sus labores	Si
86	Merino García. Pablo	V	42	C	Orejanilla	Labrador	Si
87	Mínguez Hernanz. Gregorio	V	60	C	Revilla	Idem	Si
88	Mínguez Martín. Indalencio	V	59	C	Arenal	Idem	Si
89	Mínguez Merino. Miguel	V	61	C	Orejanilla	Idem	Si
90	Montes Hernanz. Julián	V	36	C	Sanchopedro	Idem	Si
91	Moreno Moreno. José	V	43	C	Arenal	Idem	Si
92	Muñoz Delgado. Nicolás	V	43	C	Revilla	Idem	Si
93	Muñoz Sanjuán. Esteban	V	75	V	—	Idem	Si
94	Muñoz Sanjuán. Eugenio	V	63	V	Orejanilla	Idem	Si
95	Muñoz Sanjuán. Felicita	M	61	V	Arenal	Sus labores	Si
96	Peñas Barrio. José	V	49	C	Sanchopedro	Labrador	Si
97	Peñas Hernanz. Alejandro	V	50	C	—	Idem	Si
98	Peñas Hernanz. Antonino	V	48	C	Arenal	Idem	Si
99	Peñas Hernanz. Crescencio	V	45	C	Revilla	Idem	Si
100	Peñas Hernanz. Isidoro	V	78	V	Sanchopedro	Idem	Si
101	Peñas Hernanz. Marcos	V	51	C	Revilla	Idem	Si
102	Rodríguez Fernández. Aquilino	V	30	C	Arenal	Jornalero	Si
103	Ruiz Merino. Leandro	V	45	C	—	Labrador	Si
104	Ruiz Merino. Manuel	V	38	C	Revilla	Practicante	Si
105	Sanjuán Berzal. Francisco	V	77	V	Orejanilla	Labrador	Si
106	Sanjuán Hernanz. Lucio	V	42	C	Sanchopedro	Idem	Si
107	Sanjuán Ruiz. Julián	V	45	C	Revilla	Idem	Si
108	Sanjuán Ruiz. Ricardo	V	45	C	—	Idem	Si
109	Santa Engracia Maxedo. Antonio	V	47	C	Arenal	Idem	Si
110	Santa Engracia Maxedo. Félix	V	44	C	—	Idem	Si

Número	APELLIDOS Y NOMBRE del Elector	SEXO (V) (M)	EDAD Años cumplidos en 1945	ESTADO Civil — S. C. V.	DOMICILIO (Entidad) (Calle y número)	PROFESION	INSTRUCCION
111	Santa Engracia Maxedo. Juana	M	50	V	Arenal.....	Sus labores.....	Si
112	Santa Engracia Sanz. Agapito.....	V	49	C	Sanchopedro.....	Labrador.....	Si
113	Sanz Gómez. Domingo	V	67	C	—	Idem	Si
114	Sanz Hernanz. Antonio.....	V	63	C	Arenal	Idem	Si
115	Sanz Hernanz. Calixto.....	V	28	C	Sanchopedro.....	Idem	Si
116	Sanz Hernanz. Catalina.....	M	45	V	Alameda.....	Sus labores.....	Si
117	Sanz Hernanz. Dimas.....	V	52	C	Arenal	Labrador.....	Si
118	Sanz Hernanz. Feliciano.....	V	68	C	—	Idem	Si
119	Sanz Martín. Guillermo.....	V	57	C	—	Idem	Si
120	Sanz Martín. Juana.....	M	64	V	—	Sus labores.....	Si
121	Sanz Minguez. Marcelino	V	49	C	Sanchopedro.....	Labrador.....	Si
122	Sanz Santa Engracia. Roque	V	61	C	Arenal	Maestro Nacional..	Si
123	Soto Barbudo Elías	V	58	C	—	Retirado.....	Si
124	Velasco Martín. Angel.....	V	32	C	—	Labrador.....	Si
125	Velasco Martín. Juan.....	V	35	C	—	Idem	Si
126	Velasco Martín. Pedro.....	V	44	C	—	Secretario Ayt.º ...	Si
127	Velasco Martín. Venancio.....	V	33	C	Revilla	Labrador.....	Si
128	Velasco Minguez. Lucio	V	57	C	—	Idem	Si
129	Velasco Ruíz. Alejandro.....	V	30	C	—	Idem	Si

Certifico: *Que la presente lista es la definitiva de electores, formada según Decreto de la Presidencia de 29 de Septiembre de 1945.—Segovia, 26 de Enero de 1946.*

V.º B.º:
El Presidente de la Junta Provincial del Censo Electoral.
Félix García Huerta

El Jefe Provincial de Estadística,
Ricardo Palomo

MINISTERIO DE TRABAJO — DIRECCION GENERAL DE ESTADISTICA

Censo Electoral de 1945

PROVINCIA DE SEGOVIA — Municipio de ORTIGOSA DEL MONTE

Distrito único.—Sección única.

Lista definitiva de electores

Número	APELLIDOS Y NOMBRE del Elector	SEXO (V) (M)	EDAD Años cumplidos en 1945	ESTADO Civil — S. C. V.	DOMICILIO (Entidad) (Calle y número)	PROFESION	INSTRUCCION
1	Aillón Martínez. Manuela	M	65	S	Ortigosa del Monte	Sus labores	Si
2	Alonso Frutos. Clemente	V	37	C	—	Albañil	Si
3	Alonso Frutos. Leopoldo	V	41	C	—	Idem	Si
4	Alonso Frutos. Mariano	V	45	C	—	Idem	Si
5	Alonso González. Francisca	M	69	V	—	Sus labores	No
6	Alonso González. Isaac	V	61	C	—	Agrícola	Si
7	Alonso González. María	M	66	V	—	Sus labores	No
8	Amo Sanz. Eugenio	V	36	C	Rivera	Molinero	Si
9	Aparicio Frutos. Dámaso	V	71	V	—	Idem	Si
10	Arribas Ramos. Mamerta	M	70	V	Ortigosa del Monte	Sus labores	No
11	Barrio Miguel. Abdon	V	61	C	—	Secretario	Si
12	Barrio Muñoz. Adolfo	V	43	C	—	Agrícola	Si
13	Barrio Muñoz. Gregorio	V	49	C	—	Idem	Si
14	Barrio Muñoz. Santiago	V	36	C	—	Idem	Si
15	Bernardo Prieto. Lucio	V	34	C	—	Panadero	Si
16	Blanco Sanz. Alejandro	V	45	C	—	Agrícola	Si
17	Cabrero González. Julián	V	56	C	—	Idem	Si
18	Calle Casado. María	M	65	V	—	Sus labores	Si
19	Carralón González. Lucio	V	40	C	—	Albañil	Si
20	Díaz Pacheco. Francisco	V	68	V	Rivera	Molinero	No
21	Díez Sanz. Bernardino	V	29	C	—	Idem	Si
22	Díez Sanz. Bonifacio	V	31	C	—	Idem	Si
23	Dueñas Frutos. Emiliano	V	34	C	Ortigosa	Agrícola	Si
24	Dueñas Nogales. José	V	64	C	—	Idem	Si
25	Dueñas Nogales. Mariano	V	49	C	—	Idem	Si
26	Fernández Dueñas. Miguel	V	38	C	—	Idem	Si
27	Fernández Pérez. Canuto	V	68	V	—	Idem	Si
28	Frutos Casado. Mariano	V	39	C	—	Industrial	Si
29	Frutos Fernández. Ambrosio	V	48	C	Rivera	Molinero	Si
30	Frutos Otero. Quirico	V	84	V	Ortigosa	Propietario	Si
31	Frutos Pérez. Felipe	V	37	C	—	Agrícola	Si
32	Frutos Pérez. Hipólito	V	68	C	—	Idem	No
33	Frutos Pérez. Mariano	V	42	C	—	Idem	Si
34	García Velasco. Julián	V	78	V	—	Pensionista	Si
35	Herrero Casado. Jacinto	V	59	C	—	Albañil	Si
36	Herrero González. José	V	31	C	—	Idem	Si
37	Lafuente Rodríguez. José	V	52	C	—	Jornalero	Si
38	López Rebollo. Máximo	V	49	C	Rivera	Idem	Si
39	Lossantos Caber. María	M	76	S	Ortigosa	Pensionista	Si
40	María Barreno. Martín	V	33	C	Rivera	Caminero	Si
41	Moreno Sanz. Melitón	V	56	C	—	Industrial	Si
42	Otero Casado. Luciano	V	43	C	Ortigosa	Agrícola	Si
43	Otero Robledano. Jesús	V	58	V	—	Idem	Si
44	Pardo Reques. Leopoldo	V	43	C	—	Idem	Si
45	Pérez Blas. Modesta	M	82	V	—	Sus labores	Si

Número	APELLIDOS Y NOMBRE del Elector	SEXO (V) (M)	EDAD Años cumplidos en 1945	ESTADO Civil — S. C. V.	DOMICILIO (Entidad) (Calle y número)	PROFESION	INSTRUCCION
46	Pérez Pérez. Dionisio	V	62	V	Ortigosa del Monte	Agrícola	Si
47	Pérez Pérez. Francisco	V	65	C	—	Idem	Si
48	Pérez Pérez. Mariano	V	43	C	—	Idem	Si
49	Pérez Pérez. Teodoro	V	47	C	—	Idem	Si
50	Piñuela Bermejo. Justo	V	51	C	—	Idem	Si
51	Piñuela Ruíz. Demetrio	V	53	C	—	Idem	Si
52	Robledano Vaquerizo. Restituto	V	58	C	—	Idem	Si
53	Rodríguez Cal e. Valeriano	V	45	C	—	Idem	Si
54	Rodríguez Martín. Wenceslao	V	82	C	—	Propietario	No
55	Sanz Diego. Juan	V	57	C	—	Maestro	Si
56	Sanz Gila. Rafael	V	40	C	—	Agrícola	Si
57	Sanz Otero. Manuel	V	72	C	—	Cartero	Si
58	Sanz Vicente. Mariano	V	47	C	Rivera	Jornalero	Si
59	Segovia Maganto. Leandro	V	49	C	Ortigosa	Idem	Si
60	Segovia Martín. Florentino	V	41	C	Rivera	Molinero	Si
61	Segovia Miguel. Frutos	V	70	V	—	Idem	Si
62	Zorrilla López. Luis	V	66	C	—	Jornalero	Si

Certifico: *Que la presente lista es la definitiva de electores, formada según Decreto de la Presidencia de 29 de Septiembre de 1945.—Segovia, 26 de Enero de 1946.*

V.º B.º:
El Presidente de la Junta Provincial del Censo Electoral
Félix García Huerta

El Jefe Provincial de Estadística,
Ricardo Palomo

MINISTERIO DE TRABAJO — DIRECCION GENERAL DE ESTADISTICA

Censo Electoral de 1945

PROVINCIA DE SEGOVIA — Municipio de ORTIGOSA DE PESTAÑO

Distrito único.—Sección única.

Lista definitiva de electores

Número	APELLIDOS Y NOMBRE del Elector	SEXO (V) (M)	EDAD Años cumplidos en 1945	ESTADO Civil — S. C. V.	DOMICILIO (Entidad) (Calle y número)	PROFESION	INSTRUCCION
1	Alvarez Casado. Andrés	V	39	C	Estación	Industrial	Si
2	Alvarez Casado. Florentino	V	35	C	—	Idem	Si
3	Alvarez Sacristán. Julián	V	71	C	Ortigosa	Agricultor	Si
4	Andrés Gómez. María	M	54	V	—	Idem	Si
5	Arévalo Barrero. Anselma	M	61	V	—	Sus labores	Si
6	Arribas Martín. Hilaria	M	77	V	—	Idem	Si
7	Bartolomé Rubio. José	V	33	C	—	Agricultor	Si
8	Bascuñán Morales. Bernabé	V	63	C	Estación	Obrero	Si
9	Benito Muñoz. Venancio	V	55	C	—	Idem	Si
10	Bermejo Llorente. Juan	V	41	C	—	Factor F. C.	Si
11	Betegón Melero. Francisco	V	31	C	Ortigosa	Obrero	Si
12	Blanco García. Antonio	V	28	C	Estación	Obrero F. C.	Si
13	Blanco Jorge. Camilo	V	38	C	Ortigosa	Industrial	Si
14	Blanco Marugán. Tomás	V	63	C	Estación	Obrero F. C.	Si
15	Domingo Serna. Hipólito	V	61	V	—	Idem	Si
16	Domingo Serna. Mariano	V	30	C	—	Obrero	Si
17	Frutos Arévalo. Luciano	V	37	C	Ortigosa	Agricultor	Si
18	Frutos Galán. Anastasio	V	36	C	Estación	Obrero	Si
19	Frutos Martín. Francisco	V	59	C	Ortigosa	Agricultor	Si
20	Gaitero Sanz. Nemesia	M	48	V	—	Sus labores	No
21	Galán Arribas. Nemesio	V	68	C	—	Agricultor	Si
22	García Acebes. Benito	V	45	C	Estación	Obrero	Si
23	García Aguado. Victoriano	V	54	C	—	Agricultor	Si
24	García Fernández. Lucio	V	44	C	Ortigosa	Pastor	Si
25	Gila Manso. Manuel	V	53	C	—	Obrero F. C.	Si
26	Gómez Arribas. Elías	V	55	C	—	Agricultor	Si
27	Gómez Sastre. Mariano	V	53	C	Estación	Industrial	Si
28	Gómez Sastre. Victoriana	M	65	V	—	Sus labores	Si
29	Herranz Herranz. Agueda	M	57	V	Ortigosa	Agricultor	Si
30	Herranz Sacristán. Pedro	V	69	C	—	Idem	Si
31	Llorente Frutos. José	V	44	C	—	Idem	Si
32	Llorente Garcimártín. Victor	V	33	C	—	Idem	Si
33	Martín Soldeví la. Antonio	V	53	C	Estación	Jefe F. C.	Si
34	Miguel Monzón. Alberto	V	29	C	—	Chófer	Si
35	Miguelsanz Aguado. Nemesio	V	51	C	—	Industrial	Si
36	Monjas Herranz. Valentín	V	55	C	Ortigosa	Agricultor	Si
37	Olmedillas Gómez. Evaristo	V	43	C	Estación	Industrial	Si
38	Oviedo Illera. Adrián	V	74	V	—	Obrero jubilado	Si
39	Pajares Llorente. Pedro	V	53	C	—	Guarda agujas	Si
40	Palomo Gil. Dionisio	V	50	C	Ortigosa	Agricultor	Si
41	Pedro Martín. Angel	V	38	C	—	Idem	Si
42	Pedro Martín. Mariano	V	36	C	—	Obrero	No
43	Pérez Cantalapiedra. Tiburcia	M	60	V	Estación	Sus labores	Si
44	Pérez Herranz. Julián	V	31	S	Ortigosa	Secretario Ayunt°	Si
45	Rabadán Asenjo. Paula	M	68	V	—	Sus labores	Si

Número	APELLIDOS Y NOMBRE del Elector	SEXO (V) (M)	EDAD Años cumplidos en 1945	ESTADO Civil — S. C. V.	DOMICILIO (Entidad) (Calle y número)	PROFESION	INSTRUCCION
46	Rebollo Jiménez. Joaquín.....	V	63	C	Estación	Obrero jubilado....	Si
47	Rincón Redondo. Florencio.....	V	53	C	Ortigosa	Agricultor	Si
48	Sacristán Chamorro. Quintín.....	V	61	C	—	Alguacil	Si
49	Sacristán Vírseda. Román.....	V	32	S	—	Sacerdote.....	Si
50	San José Rabadán. Desiderio.....	V	42	C	—	Obrero	Si
51	San José Rabadán. Lucio.....	V	44	C	Estación	Idem	Si
52	Sanz Esteban. Mariano.....	V	32	C	Ortigosa	Agricultor.....	Si
53	Sanz Fuente. Antonino.....	V	46	C	Estación	Obrero.....	Si
54	Valle Esteban. Teótimo.....	V	43	C	—	Idem	Si

Certifico: *Que la presente lista es la definitiva de electores, formada según Decreto de la Presidencia de 29 de Septiembre de 1945.—Segovia, 26 de Enero de 1946.*

V.º B.º:
El Presidente de la Junta Provincial del Censo Electoral
Félix García Huerta

El Jefe Provincial de Estadística,
Ricardo Palomo

MINISTERIO DE TRABAJO — DIRECCION GENERAL DE ESTADISTICA

Censo Electoral de 1945

PROVINCIA DE SEGOVIA — Municipio de HOTERO DE HERREROS

Distrito único.—Sección única.

Lista definitiva de electores

Número	APELLIDOS Y NOMBRE del Elector	SEXO (V) (M)	EDAD Años cumplidos en 1945	ESTADO Civil — S. C. V.	DOMICILIO (Entidad) (Calle y número)	PROFESION	INSTRUCCION
1	Adrio Muñoz. Jerónimo	V	37	C	Estación	Cerámico	Si
2	Alcázar Gallego. José	V	44	C	—	Fontanero	Si
3	Alonso Andrés. Carlos	V	68	C	Otero	Jornalero	Si
4	Alonso Arenal. Ramón	V	42	S	—	Sacerdote	Si
5	Alonso Arín. Angel	V	28	C	Estación	Empleado	Si
6	Allas Prado. Genaro	V	58	C	Otero	Jornalero	Si
7	Amo Aparicio. Leonardo	V	43	C	—	Labrador	Si
8	Amo Aparicio. Narciso	V	33	C	—	Cerámico	Si
9	Amo Blanco. Cecilia	M	57	V	—	Sus labores	No
10	Amo Blanco. Gregoria	M	70	V	—	Idem	No
11	Andrés Barrio. Andrea	M	66	V	—	Idem	Si
12	Andrés Barrio. Anselma	M	69	V	—	Idem	Si
13	Andrés Fernández. Constantino	V	40	C	—	Ferroviario	Si
14	Andrés González. Alejandro	V	33	C	—	Jornalero	Si
15	Andrés Hernando. Castro	V	72	C	—	Idem	Si
16	Andrés Miguel. Juan	V	58	S	—	Labrador	Si
17	Andrés Miguel. Maria	M	68	V	—	Sus labores	Si
18	Andrés Miguel. Santiago	V	37	C	—	Labrador	Si
19	Andrés Reques. Francisco	V	67	C	—	Jornalero	Si
20	Andrés San Román. Mariano	V	46	C	—	Cerámico	Si
21	Andrés Sebastián Patricio	V	70	V	—	Labrador	Si
22	Aparicio Blanco. Rafael	V	45	C	—	Idem	Si
23	Aparicio Bravo. Felipe	V	31	C	—	Idem	Si
24	Aparicio Calle. Benita	M	68	V	—	Sus labores	Si
25	Aparicio Prado. Marcelino	V	62	C	—	Labrador	Si
26	Aparicio Prado. Miguel	V	54	C	—	Idem	Si
27	Arribas Andrés. Casimiro	V	72	C	—	Idem	Si
28	Arribas Aparicio. Blas	V	46	C	—	Panadero	Si
29	Arribas Barreno. Mariano	V	42	C	—	Carpintero	Si
30	Arribas Bermejo. Petra	M	64	V	—	Sus labores	No
31	Arribas Cocero. Martina	M	70	V	—	Idem	No
32	Arribas Calle. Tomás	V	58	C	—	Labrador	Si
33	Arribas Piñuela. Demetrio	V	39	C	—	Idem	Si
34	Arribas Piñuela. Juan	V	42	C	—	Idem	Si
35	Ayuso Tapia. Benjamín	V	33	C	—	Jornalero	Si
36	Barreno Aparicio. Juan	V	41	S	—	Idem	Si
37	Barreno Robledano. Celestina	M	51	V	—	Sus labores	No
38	Barreno Sebastián. Andrés	V	68	V	—	Jornalero	Si
39	Barreno Sebastián. Constantino	V	73	V	—	Labrador	Si
40	Barrio Bermejo. Santiago	V	29	C	—	Jornalero	Si
41	Barrio Calle. Telesforo	V	38	C	—	Labrador	Si
42	Barrio Casado. David	V	29	C	—	Idem	Si
43	Barrio Gómez. Macaria	M	38	V	—	Sus labores	Si
44	Barrio Gómez. Valentín	V	35	C	—	Chófer	Si
45	Barrio Miguel. Alejandro	V	60	C	—	Labrador	Si

Número	APELLIDOS Y NOMBRE del Elector	SEXO (V) (M)	EDAD Años cumplidos en 1945	ESTADO Civil — S. C. V.	DOMICILIO (Entidad) (Calle y número)	PROFESION	Instrucción
46	Barrio Miguel. Francisco	V	63	C	Otero	Labrador	Si
47	Barrio Piñuela. Feliciano	V	41	C	—	Idem	Si
48	Barrio Yuste. Marcelino	V	67	C	—	Idem	Si
49	Barrio Yuste. Sandalio	V	62	C	—	Jornalero	Si
50	Benito Pablos. Vicente	V	53	C	—	Carpintero	Si
51	Bermejo Arribas. Enrique	V	55	C	—	Ferroviario	Si
52	Bermejo Bermejo. Vicente	V	51	C	—	Jornalero	Si
53	Bermejo Piñuela. Victoria	M	64	V	—	Sus labores	No
54	Bermejo Sebastián. Quiterio	V	59	C	—	Jornalero	Si
55	Bilbao Saldamando. Francisco	V	39	C	—	Empleado	Si
56	Blas Calle. Casilda	M	65	V	—	Sus labores	Si
57	Blasco Aparicio. Cecilia	M	62	V	—	Idem	Si
58	Blasco Aparicio. Ciriaco	V	58	C	—	Labrador	Si
59	Blasco Aparicio. Gregorio	V	34	C	—	Idem	Si
60	Blasco Barreno. Emerito	V	36	C	—	Jornalero	Si
61	Blasco Blas. Demetria	M	58	S	—	Sus labores	Si
62	Blasco Blas. Mariano	V	67	V	—	Secretario	Si
63	Blasco Blas. Víctor	V	64	C	—	Labrador	Si
64	Blasco Calle. Mariano	V	31	C	—	Idem	Si
65	Blasco Frutos. Paula	M	73	V	—	Sus labores	Si
66	Blasco Palmero. Isabel	M	35	V	—	Idem	Si
67	Blasco Sanz. Pascual	V	43	C	—	Jornalero	Si
68	Bravo Aparicio. Eduardo	V	34	C	—	Zapatero	Si
69	Bravo Delgado. Laureano	V	50	C	—	Labrador	Si
70	Bravo Delgado. Mariano	V	57	V	—	Idem	Si
71	Bravo Delgado. Pedro	V	63	C	—	Jornalero	Si
72	Bravo Frutos. Rafael	V	25	C	—	Cartero	Si
73	Bravo Prados. Jacoba	M	69	V	—	Sus labores	Si
74	Calle Aragoneses. Félix	V	34	C	—	Farmacéutico	Si
75	Calle Arribas. Gregorio	V	56	C	—	Labrador	Si
76	Calle Blas. Germana	M	37	V	—	Sus labores	Si
77	Calle Gil. Eugenio	V	55	C	—	Labrador	Si
78	Calle Gil Fabriciana	M	54	S	—	Sus labores	Si
79	Calle Gil. Felipe	V	57	V	—	Labrador	Si
80	Calle González. Juan	V	62	C	—	Propietario	Si
81	Calle González. Saturnino	V	54	C	—	Labrador	Si
82	Calle Heras. Luciano	V	32	C	—	Jornalero	Si
83	Calle Miguel. Andrés	V	46	C	—	Labrador	Si
84	Calle Miguel. Antonio	V	50	C	—	Idem	Si
85	Calle Miguel. Bartolomé	V	63	V	—	Idem	Si
86	Calle Miguel. Emilio	V	58	C	—	Idem	Si
87	Calle Miguel. Leoncio	V	55	C	—	Idem	Si
88	Calle Miguel. Mariano	V	55	C	—	Idem	Si
89	Calle Miguel. Polonia	M	65	V	—	Sus labores	Si
90	Calle Piñuela. Eufronio	V	35	C	—	Labrador	Si
91	Calle Piñuela. Juan	V	32	C	—	Industrial	Si
92	Calle Piquero. Juan	V	66	C	—	Labrador	Si
93	Calle Robledano. Atanasio	M	69	V	—	Sus labores	Si
94	Calle Robledano. Bernardo	V	55	C	—	Labrador	Si
95	Calle Robledano. Florencia	M	63	V	—	Sus labores	Si
96	Calle Sánchez. Serapio	V	27	C	—	Jornalero	Si
97	Campanario Campanario. Regino	V	69	C	—	Pensionista	Si
98	Casado Calle. Luis	V	59	V	—	Labrador	Si
99	Casado Sanz. Justino	V	56	C	—	Jornalero	Si
100	Cubo Blanco. Jesús	V	63	C	—	Idem	Si
101	Dueñas Frutos. Jesús	V	71	V	—	Labrador	Si
102	Durán Martín. Eulogio	V	67	C	—	Jornalero	Si
103	Francisco Blasco. Ramón	V	45	C	—	Albañil	Si
104	Frutos Aparicio. Francisco	V	86	V	—	Propietario	Si
105	Frutos Aparicio. Josefa	M	49	V	—	Sus labores	Si
106	Frutos Calle. Mariano	V	46	C	—	Electricista	Si
107	Frutos García. Lucas	V	42	C	—	Labrador	Si
108	García Alvarez. Angeles	M	31	S	Estación	Sus labores	Si
109	García Alvarez. Esteban	V	31	C	—	Cerámico	Si
110	García Alvarez. Félix	V	38	C	—	Idem	Si

Número	APELLIDOS Y NOMBRE del Elector	SEXO (V) (M)	EDAD Años cumplidos en 1945	ESTADO Civil — S. C. V.	DOMICILIO (Entidad) (Calle y número)	PROFESION	INSTRUCCION
111	García Alvarez. Florencio	V	33	S	Estación	Caminero	Si
112	García Blasco. Alejandro	V	31	C	Otero	Labrador	Si
113	García Frutos. Tiburcio	V	54	V	—	Jornalero	Si
114	García Prado. Bernardo	V	64	C	—	Idem	Si
115	García Prado. Domingo	V	61	V	—	Vaquero	Si
116	García Pérez. Roque	V	78	C	—	Propietario	Si
117	Gil Martínez. Emilio	V	45	C	—	Cerámico	Si
118	Gómez Alonso. Juana	M	68	S	—	Sus labores	No
119	Gómez Alonso. Ramón	V	70	C	—	Jornalero	Si
120	Gómez Bermejo. Lorenzo	V	72	C	—	Idem	Si
121	Gómez Cubo. Fructuoso	V	44	V	—	Idem	Si
122	Gómez Fernández. Plácida	M	60	V	—	Sus labores	Si
123	Gómez García. Pedro	V	67	C	—	Labrador	Si
124	Gómez Ingelmo. Alberto	V	33	C	—	Pescadero	Si
125	Gómez Ingelmo. Eliseo	V	36	C	—	Industrial	Si
126	Gómez Matute. Emilio	V	31	C	—	Labrador	Si
127	Gómez Piquero. Mariano	V	53	C	—	Idem	Si
128	Gómez Prado. José	V	34	C	—	Panadero	Si
129	Gómez Prado. Teodoro	V	37	C	—	Industrial	Si
130	Gómez Robledano. Vicente	V	65	C	—	Ganadero	No
131	Gómez Sebastián. Nicanor	V	50	C	—	Alguacil	Si
132	González Alba. Eusebio	V	36	C	Estación	Factor	Si
133	González Calle. Faustino	V	34	C	Otero	Labrador	Si
134	González Celestino. Nicolás	V	37	C	—	Industrial	Si
135	González Frutos. Pablo	V	62	C	—	Ferroviario	Si
136	González Frutos. Plácido	V	47	C	—	Labrador	Si
137	González García. Antonio	V	63	C	—	Carpintero	Si
138	Herguedas Ortega. Claudio	V	61	V	—	Pensionista	Si
139	Hernández Jarero. Claudio	V	31	C	—	Jornalero	Si
140	Hernández Pinela. Mariano	V	54	C	Estación	Ferroviario	Si
141	Herranz Ayuso. Juana	M	75	V	Otero	Sus labores	Si
142	Herrero Aparicio. Petra	M	81	V	—	Idem	No
143	Iglesia Martín. Teodoro	V	45	C	—	Jornalero	Si
144	Izquierdo Gallego. Dionisio	V	39	S	—	Electricista	Si
145	Linazasoro Barreno. Faustino	V	57	C	—	Cantero	Si
146	Linazasoro Casado. Sebastián	V	27	C	—	Idem	Si
147	López Bernardo. Gerardo	V	44	C	—	Peluquero	Si
148	López Frutos. José	V	70	V	—	Labrador	Si
149	López Gómez. Lorenzo	V	31	C	—	Idem	Si
150	López Prado. Victorio	V	42	C	—	Jornalero	Si
151	López Reques. Mariano	V	77	V	—	Idem	Si
152	Maldonado Marcos. Lorenzo	V	43	C	Estación	Empleado	Si
153	Maroto Herrero. Antolín	V	36	C	Otero	Jornalero	Si
154	Maroto Herrero. Doroteo	V	48	C	—	Idem	Si
155	Martín Calle. Juan	V	31	C	Estación	Cerámico	Si
156	Martín Guijarro. Marcelino	V	40	C	Otero	Industrial	Si
157	Martín Lozoya. Ignacio	V	53	C	—	Labrador	Si
158	Martín Muñoz. Pablo	V	68	C	—	Ferroviario	Si
159	Martínez Frechilla. Martinio	V	49	C	Estación	Ferroviario Jefe	Si
160	Martínez Mateu. Salvador	V	40	C	—	Cerámico	Si
161	Mendo Díaz. Luis	V	73	C	Otero	Jornalero	Si
162	Mercado Hernández. Guillermo	V	60	V	—	Propietario	Si
163	Mesonero Dimas. Valentina	M	28	C	—	Maestra	Si
164	Miguel Blas. María	M	66	V	—	Sus labores	Si
165	Miguel Calle. Cecilio	V	67	C	—	Labrador	Si
166	Miguel Piñuela. Andrea	M	81	V	—	Sus labores	Si
167	Monedero Magdaleno. Félix	V	60	C	—	Médico	Si
168	Monjas Isabel. Domingo	V	57	C	—	Industrial	Si
169	Moreno Duran. Claudio	V	37	S	—	Cabrero	Si
170	Moreno Durán. Julián	V	28	S	—	Jornalero	Si
171	Navarro Pascual. Mariano	V	43	C	—	Maestro	Si
172	Otero Martín. Jesús	V	65	C	—	Labrador	Si
173	Pablos Andrés. Noé	V	30	C	—	Cerámico	Si
174	Palomar Hernández. Mariano	V	44	C	—	Capataz	Si
175	Palomo Aguado. Jesús	V	49	C	Estación	Jornalero	Si

Número	APELLIDOS Y NOMBRE del Elector	SEXO (V) (M)	EDAD Años cumplidos en 1945	ESTADO Civil — S. C. V.	DOMICILIO (Entidad) (Calle y número)	PROFESION	INSTRUCCION
176	Peñas Bravo. Isidoro	V	39	C	Otero	Carpintero	Si
177	Pérez Arribas. Aquilino	V	41	C	—	Labrador	Si
178	Pérez Calle. Máximo	V	45	C	—	Idem	Si
179	Pérez Frutos. Cándido	V	49	V	—	Idem	Si
180	Perlado Barroso. Mauricio	V	41	C	—	Guarda jurado	Si
181	Piñuela Aparicio. Nicanor	V	68	C	—	Labrador	Si
182	Piñuela Blas. María	M	67	V	—	Sus labores	Si
183	Piñuela Dueñas. Ceferino	V	39	C	—	Labrador	Si
184	Piñuela Dueñas. Hilario	V	35	C	—	Idem	Si
185	Piñuela Dueñas. Juan	V	41	C	—	Electricista	Si
186	Piñuela Sánchez. Juana	M	61	V	—	Sus labores	Si
187	Piñuela Sánchez. Mariano	V	51	C	—	Pensionista	Si
188	Piquero Andrés. Ciriaco	V	36	C	—	Albañil	Si
189	Pozo Aparicio. Mariano	V	63	C	—	Pastor	Si
190	Prado Arribas. Maximiano	V	26	C	—	Industrial	Si
191	Prado Barreno. Basilio	V	44	C	—	Jornalero	Si
192	Prado Sanz. Gregorio	V	64	C	—	Carpintero	Si
193	Prado Sanz. Pablo	V	49	C	—	Jornalero	Si
194	Prieto Aparicio. Alejandro	V	59	C	—	Labrador	Si
195	Prieto Aparicio. Bernardo	V	64	V	—	Idem	Si
196	Reques Albertos. Hipólito	V	67	C	—	Jornalero	Si
197	Reques Allas. Bernardo	V	31	S	—	Labrador	Si
198	Reques Barreno. Modesto	V	39	C	—	Jornalero	Si
199	Reques Benito. Vicente	V	68	C	—	Carpintero	Si
200	Reques Frutos. Andrés	V	71	V	—	Labrador	Si
201	Reques. Frutos. Juan	V	58	C	—	Idem	Si
202	Reques Gómez. Juan	V	30	C	—	Jornalero	Si
203	Reques Reques. Pedro	V	29	C	—	Idem	Si
204	Reques Robledano. Agustín	V	40	C	—	Idem	Si
205	Reques Robledano. Domingo	V	49	C	—	Zapatero	Si
206	Reques Robledano. Enrique	V	59	C	—	Labrador	Si
207	Reques San Fausto. Felipe	V	47	C	—	Jornalero	Si
208	Reques San Fausto. Isabel	M	56	V	—	Sus labores	Si
209	Reques San Fausto. Mariano	V	38	C	—	Jornalero	Si
210	Rincón Arribas. Tomás	V	70	C	—	Guarda jurado	Si
211	Rodríguez Martínez. Manuel	V	52	C	—	Industrial	Si
212	Roldán Piñuela. Alejandro	V	44	C	—	Labrador	Si
213	Roldán Piñuela. Ciriaco	V	41	C	—	Idem	Si
214	Roldán Piñuela. Sebastián	V	38	C	—	Idem	Si
215	Sáenz Miera. Marcelino	V	39	C	—	Industrial	Si
216	San Miguel Useros. Agustín	V	43	C	—	Labrador	Si
217	San Román Andrés. Rafael	V	57	C	—	Jornalero	Si
218	San Román Miguel. Jesús	V	29	C	—	Cerámico	Si
219	Sancho Reques. Mariano	V	57	C	—	Jornalero	Si
220	Sanz Arribas. Felipe	V	31	C	—	Albañil	Si
221	Sanz Arribas. Roque	V	39	C	—	Idem	Si
222	Sanz Bravo. Casta	M	71	V	—	Sus labores	Si
223	Sanz Gómez. Rufino	V	76	C	—	Albañil	Si
224	Sanz Sanz. Narciso	V	38	C	—	Labrador	Si
225	Sanz Sebastián. Gregorio	V	37	C	—	Albañil	Si
226	Sanz Sebastián. Juan	V	51	C	—	Idem	Si
227	Sanz Sebastián Meinardo	V	49	C	—	Idem	Si
228	Sebastián Andrés. Celestino	V	28	C	—	Jornalero	Si
229	Sebastián Andrés. David	V	27	C	—	Idem	Si
230	Sebastián Piñuela. Casimiro	V	58	C	—	Labrador	Si
231	Sebastián Piñuela. Pedro	V	48	C	—	Idem	Si
232	Sebastián Piñuela. Teodora	M	56	V	—	Sus labores	Si
233	Serna Reques. Antonio	V	30	C	—	Albañil	Si
234	Serna Reques Luis	V	35	C	—	Idem	Si
235	Suazo Abad. Angeles	M	68	V	—	Sus labores	Si
236	Tejero Muñoz. Concepción	M	27	S	—	Maestra nacional	Si
237	Valverde Martín. Santiago	V	34	C	—	Carnicero	Si

Certifico: *Que la presente lista es la definitiva de electores, formada según Decreto de la Presidencia de 29 de Septiembre de 1945.— Segovia, 26 de Enero de 1946.*

V.º B.º:

El Presidente de la Junta Provincial del Censo Electoral,

Félix García Huerta

El Jefe Provincial de Estadística

Ricardo Palomo

MINISTERIO DE TRABAJO — DIRECCION GENERAL DE ESTADISTICA

Censo Electoral de 1945

PROVINCIA DE SEGOVIA — Municipio de OTONES DE BENJUMEA

Distrito único.—Sección única.

Lista definitiva de electores

Número	APELLIDOS Y NOMBRE del Elector	SEXO (V) (M)	EDAD Años cumplidos en 1945	ESTADO Civil — S. C. V.	DOMICILIO (Entidad) (Calle y número)	PROFESION	INSTRUCCION
1	Antoranz Sanz. Benito	V	49	C	Otones de Benjumea	Pastor	Si
2	Arribas Hernansanz. José	V	71	C	—	Labrador	Si
3	Arribas Martín. Lucio	V	38	C	—	Idem	Si
4	Arribas Martín. Manuel	V	30	C	—	Idem	Si
5	Arribas Santiuste. Antonio	V	47	C	—	Idem	Si
6	Avial Martín. Angel	V	55	C	—	Idem	Si
7	Barroso Gil. Severiano	V	35	C	—	Idem	Si
8	Casado Manrique. Anastasio	V	62	C	—	Maestro nacional	Si
9	Casado Martín. Gonzalo	V	47	C	—	Labrador	Si
10	Cerezo Perlado. Delfín	V	54	C	—	Idem	Si
11	Cerezo Perlado. Elvira	M	68	V	—	Sus labores	Si
12	Cerezo Perlado. Felipe	V	53	C	—	Labrador	Si
13	Cruz Casado. Mariano	V	29	C	—	Idem	Si
14	Cruz Higuera. Juan	V	58	C	—	Idem	Si
15	Cuadrado Gil. Claudio	V	66	C	—	Idem	Si
16	Domingo Velasco. Gregoria	M	75	V	—	Sus labores	No
17	Garrido Barroso. Jacinta	M	55	V	—	Idem	Si
18	Garrido Barroso. Melchora	M	68	V	—	Idem	Si
19	Gil Migueláñez. Francisco	V	83	C	—	Labrador	Si
20	Gilarranz Calle. Heliodora	M	58	V	—	Sus labores	Si
21	Gómez Martín. Elías	V	41	C	—	Labrador	Si
22	Gómez Martín. Manuel	V	48	C	—	Idem	Si
23	Gómez Velasco. Lino	V	61	C	—	Idem	Si
24	González Martín. Constantino	V	43	C	—	Idem	Si
25	Herrero Fernández. Fernanda	M	33	S	—	Maestra Nacional	Si
26	Illanas Manrique. María	M	72	V	—	Sus labores	No
27	López Alvarez. Pantaleón	V	45	C	—	Labrador	Si
28	López Cruz. Francisco	V	65	C	—	Idem	Si
29	López Garrido. Frutos	V	25	C	—	Idem	Si
30	López Peinador. Teodoro	V	29	C	—	Idem	Si
31	López Sanz. Gil	V	57	C	—	Idem	Si
32	Manrique Martín. Crescencio	V	42	C	—	Idem	Si
33	Manrique Pastor. Félix	V	47	C	—	Idem	Si
34	Manso Perlado. Quintín	V	44	C	—	Idem	Si
35	Manso Perlado. Zacarías	V	35	C	—	Idem	Si
36	Martín Alonso. Adrián	V	27	C	—	Idem	Si
37	Martín Antoranz. Fidenciano	V	31	C	—	Idem	Si
38	Martín Gil. Emilio	V	49	C	—	Idem	Si
39	Martín Gilarranz. Angel	V	31	C	—	Idem	Si
40	Martín Lozoya. Agustina	M	79	V	—	Sus labores	Si
41	Martín Manrique. Benigno	V	40	C	—	Panadero	Si
42	Martín Manrique. Florencio	V	68	C	—	Labrador	Si
43	Martín Martín. Agapito	V	52	C	—	Idem	Si
44	Martín Martín. Benito	V	55	C	—	Pastor	Si
45	Martín Martín. Fidel	V	38	C	—	Labrador	Si

Número	APELLIDOS Y NOMBRE del Elector	SEXO (V) (M)	EDAD Años cumplidos en 1945	ESTADO Civil — S. C. V.	DOMICILIO (Entidad) (Calle y número)	PROFESION	INSTRUCCION
46	Martín Merino. Ladislao	V	27	C	Otones de Benjumea	Obrero agrícola	Si
47	Martín Niño. Martín	V	59	C	—	Labrador	Si
48	Martín Perlado. Bonifacio	V	53	C	—	Idem	Si
49	Martín Perlado. Galo	V	80	C	—	Idem	Si
50	Martín Perlado. Lázaro	V	38	C	—	Idem	Si
51	Martín Perlado. Victoriano	V	60	C	—	Idem	Si
52	Martín Santos. Gabriel	V	64	C	—	Idem	Si
53	Martín Torrego. Cándido	V	52	C	—	Idem	Si
54	Martín Velasco. Alberto	V	58	C	—	Idem	Si
55	Martín Velasco. Cándido	V	42	C	—	Idem	Si
56	Martín Velasco. Marcelino	V	39	C	—	Idem	Si
57	Martín Velasco. Pascual	V	64	C	—	Idem	Si
58	Matesanz Perlado. Daniel	V	39	C	—	Idem	Si
59	Matesanz Sanz. Mariano	V	68	C	—	Idem	Si
60	Medina Gil. Julián	V	39	C	—	Idem	Si
61	Medina Martín. Cándido	V	76	V	—	Idem	Si
62	Medina Martín. Claudio	V	68	C	—	Idem	Si
63	Medina Martín. Juan	V	36	C	—	Idem	Si
64	Migueláñez Velasco. Joaquín	V	61	C	—	Idem	Si
65	Peinador Perlado. Eugenio	V	43	C	—	Idem	Si
66	Perlado Andrés. Carmen	M	68	V	—	Sus labores	Si
67	Perlado Velasco. Trinidad	M	76	V	—	Idem	Si
68	Polo Sancho. Julián	V	60	C	—	Labrador	Si
69	Polo Santos. Teodoro	V	32	S	—	Sacerdote	Si
70	Ramos Cerezo. Claudio	V	34	C	—	Labrador	Si
71	Ramos Martín. Mariano	V	64	C	—	Idem	Si
72	Riopérez Martín. Amalia	M	68	V	—	Sus labores	Si
73	Riopérez Peinador. Generoso	V	56	C	—	Labrador	Si
74	Torrego Cardiel. Lucio	V	54	C	—	Industrial	Si
75	Velasco Cuadrado. Clementa	M	38	V	—	Sus labores	Si
76	Velasco Martín. Eugenio	V	31	C	—	Labrador	Si
77	Velasco Ramos. Celestino	V	66	C	—	Idem	Si
78	Velasco Ramos. Eladio	V	63	V	—	Idem	Si
79	Velasco Ramos. Juan	V	69	V	—	Idem	Si
80	Velasco Ramos. Miguel	V	60	C	—	Idem	Si
81	Yuste Andrés. Juan	V	49	C	—	Idem	Si

Certifico: *Que la presente lista es la definitiva de electores, formada según Decreto de la Presidencia de 29 de Septiembre de 1945.—Segovia, 26 de Enero de 1946.*

V.º B.º:
El Presidente de la Junta Provincial del Censo Electoral
Félix García Huerta

El Jefe Provincial de Estadística,
Ricardo Palomo

MINISTERIO DE TRABAJO — DIRECCION GENERAL DE ESTADISTICA

Censo Electoral de 1945

PROVINCIA DE SEGOVIA — Municipio de PAJAREJOS

Distrito único.—Sección única.

Lista definitiva de electores

Número	APELLIDOS Y NOMBRE del Elector	SEXO (V) (M)	EDAD Años cumplidos en 1945	ESTADO Civil — S. C. V.	DOMICILIO (Entidad) (Calle y número)	PROFESION	Instrucción
1	Agueda Martín. Aureliano	V	30	C	Pajarejos	Labrador	Si
2	Agueda Martín. Lucio	V	34	C	—	Idem	Si
3	Agueda Martín. Pedro	V	43	C	—	Idem	Si
4	Alonso Arribas. Espiridión	V	33	C	—	Idem	Si
5	Alonso Arribas. Juan	V	49	C	—	Idem	Si
6	Asenjo Agueda. Anacleto	V	48	C	—	Idem	Si
7	Asenjo Tomé. Francisca	M	67	V	—	Sus labores	Si
8	Asenjo Yagüe. Segundo	V	56	C	—	Labrador	Si
9	Cano Martín. Víctor	V	43	C	—	Idem	Si
10	Delgado Blanco. Pedro	V	44	C	—	Idem	Si
11	Diego Sanz. Gregoria	M	83	V	—	Sus labores	Si
12	Espeso Gutiérrez. Victoria	M	64	V	—	Idem	Si
13	Gil Alonso. Matías	V	63	C	—	Labrador	Si
14	Gil Nuño. Manuel	V	38	S	—	Idem	Si
15	Gimeno Arranz. Restituto	V	34	C	—	Idem	Si
16	Gimeno Yagüe. Patricio	V	61	C	—	Idem	Si
17	López Martín. Domingo	V	37	C	—	Idem	Si
18	López Martín. Sotero	V	62	C	—	Idem	Si
19	Martín Alonso. Adriano	V	37	C	—	Idem	Si
20	Martín Alonso. Frutos	V	32	C	—	Idem	Si
21	Martín Carrasco. Felipe	V	56	C	—	Idem	Si
22	Martín Carrasco. Sinforiano	V	67	C	—	Idem	Si
23	Martín Diego. Bonifacio	V	62	C	—	Idem	Si
24	Martín Diego. Juliana	M	47	V	—	Sus labores	Si
25	Martín Martín. Lorenzo	V	39	C	—	Labrador	Si
26	Mate Martín. Domingo	V	52	C	—	Idem	Si
27	Mate Nieto. Anastasio	V	38	C	—	Idem	Si
28	Mediavilla Aldea. Florencio	V	56	C	—	Jornalero	Si
29	Nieto Prieto. Tomasa	M	82	V	—	Sus labores	No
30	Pablo Rubio. Mamerto	V	70	C	—	Labrador	Si
31	Pérez Gil. Angel	V	46	C	—	Idem	Si
32	Sanz Arranz. Onofre	V	37	C	—	Idem	Si
33	Sanz Martín. Josefa	M	43	V	—	Sus labores	Si

Certifico: *Que la presente lista es la definitiva de electores, formada según Decreto de la Presidencia de 29 de Septiembre de 1945.—Segovia, 26 de Enero de 1946.*

V.º B.º:
El Presidente de la Junta Provincial del Censo Electoral
Félix García Huerta

El Jefe Provincial de Estadística,
Ricardo Palomo

MINISTERIO DE TRABAJO — DIRECCION GENERAL DE ESTADISTICA

Censo Electoral de 1945

PROVINCIA DE SEGOVIA — Municipio de PAJARES DE FRESNO

Distrito único.—Sección única.

Lista definitiva de electores

Número	APELLIDOS Y NOMBRE del Elector	SEXO (V) (M)	EDAD Años cumplidos en 1945	ESTADO Civil — S. C. V.	DOMICILIO (Entidad) (Calle y número)	PROFESION	INSTRUCCION
1	Alonso López. Santiago	V	43	C	Cincovillas	Labrador	Si
2	Alonso Moreno. Bonifacio	V	55	C	Pajares	Idem	Si
3	Alonso Moreno. Nicolás	V	55	C	—	Idem	Si
4	Alonso Moreno. Valentín	V	59	C	—	Idem	Si
5	Alonso Ponce. Martín	V	36	C	—	Idem	Si
6	Aparicio Ramírez. Estanislao	V	41	C	Cincovillas	Idem	Si
7	Arribas Alonso. Pablo	V	41	C	—	Idem	Si
8	Arribas Moreno. José	V	68	C	—	Idem	Si
9	Arribas Moreno. Nicasio	V	42	C	—	Idem	Si
10	Arribas Sanz. Fernando	V	67	C	Gomeznarro	Idem	Si
11	Barahona Barahona. Félix	V	41	C	Cincovillas	Idem	Si
12	Barahona Diego. Benito	V	42	V	—	Idem	Si
13	Barahona Diego. Inés	M	41	V	—	Labradora	Si
14	Barahona Martín. Angel	V	33	C	—	Labrador	Si
15	Barahona Provencio. José	V	50	C	—	Idem	Si
16	Bermejo Lorenzo. Basilisa	M	59	V	—	Labradora	Si
17	Bernal Bahón. Domingo	V	63	C	—	Labrador	Si
18	Berzal Martín. Liborio	V	38	C	—	Idem	Si
19	Berzal Santamaría. Faustino	V	41	C	—	Idem	Si
20	Berzal Santamaría. Juana	M	57	V	—	Labradora	No
21	Caridad Heras. Luis	V	80	C	Pajares	Labrador	Si
22	Caridad Yagüe. Liborio	V	28	C	—	Idem	Si
23	Castro Gutiérez. Juan	V	48	C	—	Idem	Si
24	Domínguez Moreno. Juana	M	30	S	—	Sus labores	Si
25	Esteban Rodríguez. Marino	V	26	C	Gomeznarro	Labrador	Si
26	Fernández Barbolla. Teodora	M	54	V	Pajares	Labradora	Si
27	García Cuenca. Esteban	V	79	C	—	Labrador	Si
28	García García. Aureliano	V	65	V	Gomeznarro	Idem	Si
29	García García. Benito	V	57	C	—	Idem	Si
30	García Gimeno. Germán	V	71	C	Pajares	Pastor	Si
31	García Marina. Elisa	V	41	C	—	Labrador	Si
32	Gómez Honrubia. Cipriano	V	55	C	—	Pastor	Si
33	González Moreno. Bonifacio	V	63	C	—	Labrador	Si
34	Gutiérrez Lorenzo. Isidro	V	44	C	—	Idem	Si
35	Illana Vitón. Aniano	V	49	C	—	Idem	Si
36	Illana Vitón. Conrado	V	42	S	—	Idem	Si
37	Lama Martín. Celedonio	V	44	C	Cincovillas	Idem	Si
38	López Serrano. María Teresa	M	39	S	Pajares	Maestra Nacional	Si
39	Lozano Martín. Vicente	V	47	C	Cincovillas	Labrador	Si
40	Maeso Eusamio. Bernardino	V	26	C	Gomeznarro	Pastor	Si
41	Marina Esteban. Honorio	V	26	C	Pajares de Fresno	Labrador	Si
42	Marina Yagüe. Francisco	V	67	C	—	Idem	Si
43	Marina Yagüe. Ignacia	M	73	V	—	Idem	Si
44	Martín Martín. Joaquín	V	68	V	Cincovillas	Idem	Si
45	Martín Ponce. Eustasio	V	61	C	Pajares de Fresno	Idem	Si

Número	APELLIDOS Y NOMBRE del Elector	SEXO (V) (M)	EDAD Años cumplidos en 1945	ESTADO Civil — S. C. V.	DOMICILIO (Entidad) (Calle y número)	PROFESION	INSTRUCCION
46	Martín Ramírez. Mariano	V	32	C	Cincovillas	Labrador	Si
47	Martín Sanz. Dionisio	V	60	C	Gomeznarro	Idem	Si
48	Martín Sanz. Nicolás	V	51	C	—	Idem	Si
49	Martín Sanz. Pablo	V	63	C	Cincovillas	Idem	Si
50	Mateo Dios. Luisa	M	49	C	—	Maestra Nacional	Si
51	Mateo Martín. Dionisio	V	62	V	—	Labrador	Si
52	Moreno Martín. Mauricia	M	70	V	—	Idem	Si
53	Nuño Provencio. Martín	V	48	C	Pajares de Fresno	Idem	Si
54	Pablo Pascual. Vicente	V	43	C	Gomeznarro	Idem	Si
55	Pascual Bartolomé. Feliciano	V	22	C	—	Idem	Si
56	Pascual Esteban. Pedro	V	61	C	—	Idem	Si
57	Pascual Martín. Florencio	V	25	C	—	Idem	Si
58	Pascual Pérez. Robustiano	V	73	C	—	Idem	Si
59	Pascual Sanz. Cesar	V	42	C	—	Cartero	Si
60	Pascual Sanz. José	V	40	C	—	Labrador	Si
61	Pérez Asenjo. Saturnino	V	36	S	Pajares de Fresno	Sacerdote	Si
62	Ponce Alonso. Deogracias	V	25	C	—	Labrador	Si
63	Ponce Berzal. Santos	V	53	C	—	Idem	Si
64	Ponce Gómez. Romualdo	V	47	C	Gomeznarro	Idem	Si
65	Sanz Burgos. Angel	V	48	C	Cincovillas	Pastor	Si
66	Sanz Morena. Elisea	M	52	V	Gomeznarro	Labradora	Si

Certifico: *Que la presente lista es la definitiva de electores, formada según Decreto de la Presidencia de 29 de Septiembre de 1945.—Segovia, 26 de Enero de 1946.*

El Jefe Provincial de Estadística,
Ricardo Palomo

V.º B.º:
El Presidente de la Junta Provincial del Censo Electoral
Félix García Huerta

MINISTERIO DE TRABAJO — DIRECCION GENERAL DE ESTADISTICA

Censo Electoral de 1945

PROVINCIA DE SEGOVIA — Municipio de PALAZUELOS DE ERESMA

Distrito único.—Sección única.

Lista definitiva de electores

Número	APELLIDOS Y NOMBRE del Elector	SEXO (V) (M)	EDAD Años cumplidos en 1945	ESTADO Civil — S. C. V.	DOMICILIO (Entidad) (Calle y número)	PROFESION	INSTRUCCION
1	Agejas García. Benito	V	63	C	Tabanera	Obrero	Si
2	Alonso Escribano. Lorenzo	V	52	C	—	Idem	Si
3	Alonso Higuera. Eustaquia	M	71	V	Palazuelos	Sus labores	No
4	Alonso Higuera. Juan	V	68	V	Tabanera	Labrador	Si
5	Alonso Higuera. Luis	V	58	C	Palazuelos	Obrero	No
6	Alonso Higuera. María	M	60	V	Tabanera	Sus labores	No
7	Alonso Pastor. Braulio	V	50	C	San Cristóbal	Labrador	Si
8	Alonso Pastor. Juan	V	32	C	—	Idem	Si
9	Alonso Pastor. Justa	M	65	V	—	Sus labores	No
10	Alonso Plaza. Antonia	M	40	V	—	Idem	No
11	Alonso Plaza. Felipe	V	57	C	—	Labrador	Si
12	Alonso Plaza. Lucio	V	31	C	—	Obrero	Si
13	Alonso Pozo. Juan	V	34	C	Palazuelos	Idem	Si
14	Alonso Rincón. Vicente	V	57	C	Tabanera	Labrador	Si
15	Alonso Sanz. Tiburcio	V	29	C	Palazuelos	Obrero	Si
16	Alonso Sanz. Victorio	V	36	C	—	Idem	Si
17	Alonso Velasco. Mariano	V	58	C	San Cristóbal	Labrador	Si
18	Alvarez Herranz. Cirilo	V	58	C	Palazuelos	Jornalero	Si
19	Alvaro Lozoya. Luisa	M	64	V	San Cristóbal	Sus labores	No
20	Alvaro Puente. Quintín	V	57	C	—	Labrador	Si
21	Alvaro Puente. Tiburcio	V	66	C	—	Idem	Si
22	Andrés Plaza. Miguel	V	30	C	—	Idem	Si
23	Andrés Plaza. Valeriano	V	34	C	—	Idem	Si
24	Andrés Pozo. Juan	V	39	C	Tabanera	Obrero	Si
25	Andrés Pozo. Paulino	V	34	C	—	Idem	Si
26	Andrés Pozo. Tomás	V	44	C	Palazuelos	Panadero	Si
27	Andrés Velasco. Nemesio	V	36	C	San Cristóbal	Labrador	Si
28	Barrero Pindado. Demetria	M	44	V	Palazuelos	Sus labores	No
29	Cabrejas Sebastián. Angel	V	32	C	—	Labrador	Si
30	Calle Gil. Isidoro	V	48	C	—	Obrero	Si
31	Calle Gil. Narciso	V	45	C	—	Idem	Si
32	Calle Gil. Teófila	M	27	S	—	Sus labores	Si
33	Egido Galindo. Eugenio	V	46	C	San Cristóbal	Jornalero	Si
34	Francisco Bravo. Francisco	V	69	V	Palazuelos	Idem	Si
35	Frutos Mantecas. Facundo	V	72	C	—	Labrador	Si
36	García García. Telesforo	V	57	C	—	Secretario Ayt.°	Si
37	García Gómez. Cecilia	M	29	V	—	Obrera	Si
38	García Navacerrada. María	M	66	V	—	Sus labores	Si
39	García Pedro. Antonio	V	38	C	—	Tablajero	No
40	Garrido Alvaro. Isidoro	V	37	C	San Cristóbal	Jornalero	Si
41	Garrido Marinas. Andrés	V	63	C	—	Labrador	No
42	Garrido Marinas. Antonino	V	62	V	—	Idem	Si
43	Garrido Marinas. Mariano	V	51	V	—	Idem	No
44	Garrido Velasco. Ildefonso	V	36	C	—	Jornalero	Si
45	Gil Gómez. Macaria	M	76	V	Palazuelos	Sus labores	No

Número	APELLIDOS Y NOMBRE del Elector	SEXO (V) (M)	EDAD Años cumplidos en 1945	ESTADO Civil — S. C. V.	DOMICILIO (Entidad) (Calle y número)	PROFESION	INSTRUCCION
46	Gil Llorente. Francisco	V	38	C	Palazuelos	Labrador	Si
47	Gil Llorente. Modesto	V	42	C	—	Obrero	Si
48	Gil Olalla. Emilia	M	50	V	—	Sus labores	No
49	Gil Pascual. Facunda	M	63	V	—	Idem	Si
50	Gil Pérez. Hermenegildo	V	79	C	—	Labrador	No
51	Gil Pérez. Melitón	V	81	V	—	Idem	No
52	Gil Pozo. Eulogia	M	71	V	Tabanera	Sus labores	Si
53	Gil Pozo. Mariano	V	46	V	—	Obrero	No
54	Gil Pozo. Segundo	V	43	C	—	Idem	Si
55	Gómez González. Ciriaco	V	43	C	Palazuelos	Idem	No
56	Gómez Higuera. Basilio	V	59	V	Tabanera	Idem	No
57	Gómez Matesanz. Julián	V	39	C	—	Idem	Si
58	Gómez Matesanz. Miguel	V	33	C	—	Idem	Si
59	Gómez Prieto. Alejandro	V	67	C	—	Labrador	Si
60	Gómez Prieto. Angel	V	70	V	—	Idem	Si
61	Gómez Velasco. Anastasio	V	50	V	San Cristóbal	Idem	Si
62	González Gómez. Nicolás	V	51	C	Tabanera	Obrero	Si
63	González Yagüe. Jenaro	V	65	C	—	Idem	Si
64	Higuera García Eustasio	V	65	V	—	Labrador	Si
65	Higuera Lucas. Emilio	V	46	C	—	Industrial	Si
66	Huertas Plaza. Angel	V	43	C	Palazuelos	Jornalero	Si
67	Huertas Plaza. Marcelino	V	48	C	—	Labrador	Si
68	Huertas Plaza. Salustiano	V	39	C	—	Idem	Si
69	Huertas Plaza. Valentín	V	31	C	—	Idem	Si
70	Iglesias Rincón. Navarro	V	55	C	—	Obrero	Si
71	Labandera Margüenda. Ignacia	M	81	V	Fábrica Papelera Española.	Sus labores	Si
72	Lobo Matey. Paula	M	62	V	Palazuelos	Idem	Si
73	López Labandera. Antonio	V	61	C	Fábrica Papelera Española.	Empleado	Si
74	Lucas Herrero. Marcelino	V	41	C	San Cristóbal	Labrador	Si
75	Lucas Mingorria. Dionisio	V	34	C	—	Tablajero	Si
76	Lucas Velasco. Francisco	V	62	C	—	Industrial	Si
77	Luquero Agejas. Fermín	V	47	C	Palazuelos	Obrero	Si
78	Llorente Alonso. Bernardo	V	41	C	—	Idem	Si
79	Llorente Alonso. Claudio	V	33	C	—	Idem	Si
80	Llorente Alonso. Florencio	V	37	C	—	Idem	Si
81	Llorense Alonso. Francisco	V	35	C	Tabanera	Idem	Si
82	Llorente Frutos. Eusebio	V	47	C	Palazuelos	Idem	Si
83	Llorente Higuera. Juan	V	58	C	Tabanera	Labrador	No
84	Llorente Pascual. Martín	V	70	C	Palazuelos	Idem	Si
85	Manso Gil. Agustín	V	30	C	Caserío San Antonio	Idem	Si
86	Manso Marcos. Casimiro	V	58	C	—	Idem	Si
87	Marcos Gozalo. Felipe	V	30	C	Tabanera	Obrero	Si
88	Marinas Herranz. Mariano	V	30	C	—	Labrador	Si
89	Marinas Pozo. Victorio	V	54	C	—	Idem	Si
90	Marinas Ruiz. Benito	V	38	C	Palazuelos	Obrero	Si
91	Marinas Ruiz. Fidela	M	59	V	Marqués del Arco	Sus labores	No
92	Martín López. Florián	V	34	S	Palazuelos	Sacerdote	Si
93	Martín Sanz. Victoriano	V	29	C	San Cristóbal	Jornalero	Si
94	Mateos Pérez. Leonarda	M	62	V	Palazuelos	Sus labores	Si
95	Migueláñez Gil. Julián	V	35	C	—	Obrero	Si
96	Migueláñez Gil. Mariano	V	38	C	—	Idem	Si
97	Migueláñez Pozo. Juana	M	72	V	—	Sus labores	No
98	Moreno Garcimartín. Jerónimo	V	47	C	—	Molinero	Si
99	Navarro García. Elías	V	58	C	—	Obrero	Si
100	Navarro García. Juan	V	59	C	—	Idem	Si
101	Navarro García. Luis	V	41	C	—	Idem	Si
102	Navarro Huertas. Luis	V	31	C	—	Idem	Si
103	Pastor Martín. Fausto	V	60	C	San Cristóbal	Labrador	Si
104	Pastor Martín. María	M	67	V	—	Sus labores	No
105	Pastor Plazas. Inocencia	M	44	V	—	Idem	Si
106	Pastor Plazas. Paulina	M	41	V	—	Idem	Si
107	Pastor Velasco. Basilio	V	52	C	—	Labrador	Si
108	Pedro Aguado. Eustaquio	V	35	C	Palazuelos	Pastor	No
109	Pedro Velázquez. Pablo	V	65	C	—	Idem	Si
110	Pérez Gil. Fermín	V	56	C	—	Obrero	Si

Número	APELLIDOS Y NOMBRE del Elector	SEXO (V) (M)	EDAD Años cumplidos en 1945	ESTADO Civil — S. C. V.	DOMICILIO (Entidad) (Calle y número)	PROFESION	INSTRUCCIÓN
111	Pérez Gil. Juan	V	43	C	Palazuelos	Obrero	Si
112	Plaza Alonso. Antonia	M	68	V	San Cristóbal	Sus labores	No
113	Plaza Alvaro. Sergia	M	61	V	—	Idem	No
114	Plaza Lucas. Eusebio	V	60	V	—	Labrador	Si
115	Plaza Lucas. Paula	M	27	S	—	Sus labores	Si
116	Plaza Rincón. Benito	V	33	C	Tabanera	Obrero	Si
117	Plaza Rincón. Juan	V	32	C	—	Idem	Si
118	Plaza Sanz. Nemesio	V	75	V	San Cristóbal	Labrador	Si
119	Plaza Sastre. Nicolás	V	60	V	Tabanera	Idem	Si
120	Plaza Velasco. Bruno (mayor)	V	54	C	San Cristóbal	Idem	Si
121	Plaza Velasco. Bruno (menor)	V	45	C	—	Obrero	Si
122	Plaza Velasco. Felipe	V	52	C	—	Labrador	Si
123	Plaza Velasco. Juan	V	39	C	—	Idem	Si
124	Plaza Velasco. Lucio (mayor)	V	54	C	—	Idem	Si
125	Plaza Velasco. Lucio (menor)	V	52	C	—	Obrero	Si
126	Plaza Velasco. Pedro	V	48	C	—	Labrador	Si
127	Plaza Velasco. Valentín	V	34	C	—	Obrero	Si
128	Plaza Velasco. Zacarías	V	36	S	—	Idem	Si
129	Pozo García. Casimiro	V	58	C	Tabanera	Labrador	No
130	Pozo González. Vicente	V	32	C	—	Idem	Si
131	Pozo Higuera. Francisco	V	47	C	—	Idem	Si
132	Pozo Matey. Luciano	V	60	C	—	Idem	Si
133	Pozo Rubia. Luisa	M	74	V	—	Sus labores	No
134	Pozo Sastre. Martín	V	35	C	—	Jornalero	Si
135	Prieto Andrés. Anselmo	V	53	C	—	Labrador	Si
136	Prieto Andrés. Cesareo	V	42	C	—	Obrero	Si
137	Rincón Andrés. Cecilio	V	47	C	—	Idem	Si
138	Rincón Andrés. José	V	41	C	—	Idem	Si
139	Rincón Andrés. Mateo	V	55	C	—	Idem	Si
140	Rincón Gil. Catalino	V	55	C	—	Labrador	Si
141	Rincón Gil. Gregorio	V	65	C	—	Idem	Si
142	Rincón Gil. Mariano	V	35	C	—	Obrero	Si
143	Rincón Gómez. Luis	V	34	C	—	Cartero	Si
144	Rincón Gómez. Mariano	V	36	C	—	Panadero	Si
145	Rincón Higuera. Lázaro	V	42	S	—	Labrador	Si
146	Rincón Pérez. Casiano	V	38	C	Palazuelos	Industrial	Si
147	Rodríguez Gil. Pablo	V	44	V	—	Herrero	Si
148	Rodríguez Rincón. Luciana	M	67	V	Marqués del Arco	Sus labores	Si
149	Rubia González. Valentín	V	67	V	Tabanera	Obrero	No
150	Rubia Valdenebro. Clemente	V	35	C	—	Idem	Si
151	Rubia Valdenebro. Jesús	V	31	C	—	Idem	Si
152	Rubia Valdenebro. Mariano	V	39	C	Marqués del Arco	Idem	Si
153	Rueda Casado. Juan	V	58	C	La Tejera	Idem	No
154	Sacristán Prieto. Eustasio	V	61	C	Tabanera	Idem	Si
155	Sacristán Prieto. Mariano	V	55	V	—	Labrador	Si
156	Santos Sacristán. Margarita	M	60	V	San Cristóbal	Sus labores	Si
157	Sanz Alonso. Felipa	M	56	V	—	Idem	No
158	Sanz Alonso. Gregorio	V	60	V	—	Labrador	No
159	Sanz Gil. Honorio	V	40	C	Palazuelos	Idem	Si
160	Sanz Gil Miguel	V	43	V	—	Idem	Si
161	Sanz Gil. Telesforo	V	68	C	—	Idem	Si
162	Sanz Gómez. Salustiana	M	58	V	—	Sus labores	Si
163	Sanz Gómez. Salustiano	V	55	C	—	Obrero	Si
164	Sanz Peinador. Juan	V	58	V	—	Idem	Si
165	Sanz Santos. Jerónimo	V	37	C	—	Idem	No
166	Sanz Sastre. Agustín	V	52	C	—	Idem	Si
167	Sanz Sastre. Pedro	V	66	C	—	Labrador	Si
168	Sanz Velasco. Roque	V	30	C	San Cristóbal	Obrero	Si
169	Sastre Gómez. María	M	60	V	Tabanera	Sus labores	No
170	Sastre Gómez. Mariano	V	40	C	—	Industrial	Si
171	Sastre Migueláñez. Félix	V	38	C	Palazuelos	Obrero	Si
172	Sastre Sacristán. Anastasio	V	44	C	—	Idem	Si
173	Tapias González. Manuel	V	56	V	Tabanera	Idem	Si
174	Tapias Luquero. Alfonso	V	29	C	Palazuelos	Idem	Si
175	Tapias Luquero. Cipriano	V	38	C	Tabanera	Idem	Si

Número	APELLIDOS Y NOMBRE del Elector	SEXO (V) (M)	EDAD Años cumplidos en 1945	ESTADO Civil — S. C. V.	DOMICILIO (Entidad) (Calle y número)	PROFESION	Instrucción
176	Tapias Rincón. Aurelio	V	28	C	Palazuelos	Obrero	Si
177	Tapias Sastre. Pedro	V	34	C	Tabanera	Labrador	Si
178	Tordesillas Avellano. Florencio	V	38	C	La Pedrona	Guarda Jurado	Si
179	Vacas Alonso. Dionisio	V	31	C	Palazuelos	Obrero	Si
180	Vacas Gil. Segundo	V	63	C	—	Labrador	Si
181	Vacas Sastre. Segundo	V	34	C	—	Idem	Si
182	Velasco Garrido. Anastasio	V	55	C	San Cristóbal	Idem	Si
183	Velasco Garrido. Gregorio	V	58	C	—	Idem	Si
184	Velasco Garrido. José	V	57	C	Tabanera	Idem	Si
185	Velasco Garrido. Juan	V	69	C	San Cristóbal	Idem	Si
186	Velasco Garrido. Mariano	V	68	C	—	Idem	Si
187	Velasco Lucas. Justa	M	73	V	—	Sus labores	No
188	Velasco Llorente. María	M	78	V	—	Idem	No
189	Velasco Plaza. Mariano	V	50	C	—	Labrador	Si
190	Velasco Sastre. Mariano	V	57	C	Palazuelos	Jornalero	Si
191	Velasco Velasco. Antonio	V	36	C	San Cristóbal	Labrador	Si
192	Velasco Velasco. Domingo	V	35	C	—	Jornalero	Si
193	Velasco Velasco. Francisco	V	42	C	—	Idem	Si
194	Velasco Velasco. Julián	V	48	C	—	Idem	Si
195	Velasco Velasco. Nicolás	V	39	C	Tabanera	Idem	Si
196	Virseda Martín. Dionisio	V	52	C	Palazuelos	Idem	Si

Certifico: *Que la presente lista es la definitiva de electores, formada según Decreto de la Presidencia de 29 de Septiembre de 1945.—Segovia, 26 de Enero de 1946.*

V.º B.º:
El Presidente de la Junta Provincial del Censo Electoral
Félix García Huerta

El Jefe Provincial de Estadística,
Ricardo Palomo

MINISTERIO DE TRABAJO — DIRECCION GENERAL DE ESTADISTICA

Censo Electoral de 1945

PROVINCIA DE SEGOVIA — Municipio de PARADINAS

Distrito único.—Sección única.

Lista definitiva de electores

Número	APELLIDOS Y NOMBRE del Elector	SEXO (V) (M)	EDAD Años cumplidos en 1945	ESTADO Civil — S. C. V.	DOMICILIO (Entidad) (Calle y número)	PROFESION	INSTRUCCION
1	Adanero Arribas. Facundo	V	77	V	Paradinas	Panadero	Si
2	Anaya Pérez. Pedro	V	51	C	—	Herrador	Si
3	Badia Cruz. Aurora	M	61	C	—	Maestra	Si
4	Bermejo Casado. Fernanda	M	65	V	—	Sus labores	Si
5	Bermejo Peñalosa. Nicolás	V	69	C	—	Pastor	No
6	Callejo Maroto. Eugenio	V	58	C	—	Labrador	Si
7	Casado Arteaga. Tomás	V	57	V	—	Pastor	Si
8	Casado Bermejo. Aureliano	V	33	C	—	Idem	Si
9	Casado Canto. Plácido	V	54	S	—	Idem	Si
10	Cajado Lavajos. Angel	V	51	C	—	Idem	Si
11	Cecilia Alvarez. Gregorio	V	42	C	—	Industrial	Si
12	Cecilia Alvarez. Hermenegildo	V	35	C	—	Obrero	Si
13	Cecilia Hernangómez. Cipriano	V	65	V	—	Labrador	Si
14	Cecilia Hernangomez. Juana	M	69	V	—	Sus labores	Si
15	Coco Redondo. Antonio	V	35	C	—	Veterinario	Si
16	Domingo Luengo. Patrocinio	M	58	V	—	Sus labores	Si
17	Domingo Pablos. Cipriano	V	34	C	—	Jornalero	Si
18	Esteban Cuesta. Esteban	V	44	C	—	Labrador	Si
19	Esteban Llorente. Antonio	V	79	V	—	Idem	Si
20	Esteban Pablos. Angel	V	28	C	—	Idem	Si
21	Fernández Casado. Tiburcio	V	83	V	—	Jornalero	Si
22	Fernandez Redondo. Leandro	V	40	C	—	Pastor	Si
23	Fernandez Redondo. Mariano	V	45	C	—	Idem	Si
24	García Gómez. Inocencio	V	43	C	—	Labrador	Si
25	García Gozalo. Santiago	V	68	V	—	Idem	Si
26	Gil Antón. Engracia	M	60	V	—	Sus labores	Si
27	Gil Antón. Estanislao	V	54	C	—	Industrial	Si
28	Gómez Aguado. Mariano	V	58	C	—	Panadero	Si
29	Gómez Arteaga. Mariano	V	55	C	—	Herrero	Si
30	Gómez Arteaga. Martina	M	62	V	—	Sus labores	Si
31	Gómez Sastre. Leoncia	M	67	V	—	Idem	Si
32	Gozálo Gómez. Bibiano	V	63	C	—	Labrador	Si
33	Gozalo Martín. Fernando	V	31	C	—	Idem	Si
34	López Fuentes. Mariano	V	51	C	—	Idem	Si
35	López García. Baltasar	V	43	C	—	Idem	Si
36	Luengo Gómez. Atilano	V	45	S	—	Secretario	Si
37	Luengo Gómez. Emiliano	V	36	C	—	Labrador	Si
38	Luengo Manso. Angel	V	55	C	—	Idem	Si
39	Luengo Manso. Gerardo	V	42	C	—	Idem	Si
40	Luengo Manso. José	V	40	C	—	Idem	Si
41	Luengo Manso. Manuel	V	45	C	—	Idem	Si
42	Luengo Martín. Teodora	M	68	V	—	Sus labores	No
43	Llorente Calle. Ana	M	71	V	—	Idem	Si
44	Llorente Pérez. Benedicto	V	37	C	—	Labrador	Si
45	Manso Benito. Eladio	V	27	C	—	Idem	Si

Número	APELLIDOS Y NOMBRE del Elector	SEXO (V) (M)	EDAD Años cumplidos en 1945	ESTADO Civil — S. C. V.	DOMICILIO (Entidad) (Calle y número)	PROFESION	Instrucción
46	Manso López. Miguel	V	63	V	Paradinas	Labrador	Si
47	Martín Benito. Juan	V	31	C	—	Idem	Si
48	Martín Domingo. José Luis	V	24	C	—	Jornalero	Si
49	Martín Fuentes. Cecilio	V	26	C	—	Labrador	Si
50	Martín Fuentes. Justo	V	38	C	—	Idem	Si
51	Martín Fuentes. Severino	V	37	C	—	Idem	Si
52	Martín Moreno. Nicolás	V	56	C	—	Idem	Si
53	Martín Rincón. Aurelio	V	64	C	—	Idem	Si
54	Martín Rincón. Demetrio	V	68	C	—	Idem	Si
55	Martín Vaca. Lucio	V	38	C	—	Jornalero	Si
56	Marugán Pérez. Sebastián	V	50	C	—	Idem	Si
57	Mercado Marugán. Fernando	V	49	C	—	Labrador	Si
58	Monjas Gómez. Iluminado	V	31	C	—	Albañil	Si
59	Monjas Isabel. Martín	V	59	C	—	Idem	Si
60	Montalvo Salinero. Francisco	V	69	C	—	Industrial	Si
61	Montalvo Salinero. Laureano	V	59	V	—	Pastor	Si
62	Nicolás Arévalo. Manuel	V	32	S	—	Labrador	Si
63	Pablos Barrero. Dorotea	M	61	V	—	Sus labores	Si
64	Palomo Cecilia. Regino	V	40	C	—	Labrador	Si
65	Pérez Benito. Manuel	V	29	C	—	Idem	Si
66	Pérez Benito. Matías	V	39	C	—	Idem	Si
67	Pérez Esteban. Martirián	V	49	C	—	Idem	Si
68	Pérez García. Domingo	V	55	C	—	Idem	Si
69	Pérez García. Santiago	V	42	C	—	Idem	Si
70	Pérez García. Victoriano	V	45	C	—	Idem	Si
71	Pérez Gómez. Lucinio	V	37	C	—	Idem	Si
72	Pérez López. Eugenio	V	38	C	—	Idem	Si
73	Pérez López. Roque	V	32	C	—	Idem	Si
74	Pérez López. Valeriano	V	29	C	—	Idem	Si
75	Pérez Martín. Bonifacio	V	36	C	—	Idem	Si
76	Pérez Pérez. Guillermo	V	70	C	—	Idem	Si
77	Pérez Pérez. Pedro	V	59	C	—	Idem	Si
78	Pérez Sanz. Eulogia	M	75	V	—	Sus labores	Si
79	Pérez Sanz. Saturnina	M	76	V	—	Idem	Si
80	Pérez Sanz. Ulpiano	V	80	V	—	Labrador	Si
81	Pérez Sastre. Simeón	V	65	C	—	Idem	Si
82	Pérez Torrejón. Frutos	V	75	C	—	Idem	Si
83	Rincón García. María	M	75	V	—	Sus labores	Si
84	Sainz Ariéjula. Nicolás	V	78	C	—	Labrador	Si
85	Sainz López. Demetrio	V	43	C	—	Industrial	Si
86	Sanz Galíndo. Andrés	V	55	C	—	Maestro Nacional	Si
87	Sanz Marcos. Antonio	V	29	S	—	Sacerdote	Si
88	Sastre Manso. Josefa	V	76	V	—	Sus labores	Si
89	Sevillano Casado. Juan	V	49	C	—	Panadero	Si
90	Sevillano Casado. Venancio	V	59	C	—	Labrador	Si
91	Soblechero García. Paulino	V	36	C	—	Industrial	Si
92	Soblechero Heredero. Frutos	V	54	C	—	Idem	Si
93	Torrejón Llorente. Gregorio	V	65	S	—	Pastor	Si
94	Villarreal Yuste. Antolín	V	58	C	—	Labrador	Si
95	Yagüe Sevillano. Manuel	V	60	V	—	Industrial	Si
96	Yagüe Soblechero. Manuel	V	27	C	—	Sastre	Si

Certifico: *Que la presente lista es la definitiva de electores, formada según Decreto de la Presidencia de 29 de Septiembre de 1945.—Segovia, 26 de Enero de 1946.*

V.º B.º:
El Presidente de la Junta Provincial del Censo Electoral,

Félix García Huerta

El Jefe Provincial de Estadística

Ricardo Palomo

MINISTERIO DE TRABAJO — DIRECCION GENERAL DE ESTADISTICA

Censo Electoral de 1945

PROVINCIA DE SEGOVIA — Municipio de PEDRAZA

Distrito único.—Sección única.

Lista definitiva de electores

Número	APELLIDOS Y NOMBRE del Elector	SEXO (V) (M)	EDAD Años cumplidos en 1945	ESTADO Civil — S. C. V.	DOMICILIO (Entidad) (Calle y número)	PROFESION	Instrucción
1	Abad Conde. Pedro	V	46	C	Pedraza	Farmacéutico	Si
2	Alvaro Bartolomé. Tomasa	M	69	V	Rades de Abajo	Sus labores	Si
3	Alvaro Bernabé. Celedonio	V	53	C	—	Labrador	Si
4	Alvaro Estirado. Antonia	M	60	V	—	Sus labores	Si
5	Alvaro García. Gaspar	V	49	C	Velilla	Labrador	Si
6	Alvaro Gil. Dolores	M	60	V	Pedraza	Sus labores	Si
7	Alvaro Gil. Gustavo	V	55	C	—	Jubilado	Si
8	Alvaro Hernánz. Venancio	V	34	C	Rades de Abajo	Labrador	Si
9	Alvaro Martín. Benigno	V	61	C	—	Idem	Si
10	Alvaro Moreno. Felipe	V	58	C	—	Idem	Si
11	Alvaro Moreno. María	M	68	V	—	Sus labores	Si
12	Amo Moreno. Andrés	V	58	C	—	Labrador	Si
13	Amo Rubio. Matías	V	63	C	Velilla	Idem	Si
14	Antonio González. Esteban	V	28	C	—	Idem	Si
15	Arcones García. Rufino	V	40	C	Rades de Abajo	Idem	Si
16	Arcones Bartolomé. Marcos	V	48	C	—	Idem	Si
17	Arcones Reoyo. Gervasio	V	51	C	—	Idem	Si
18	Arcones Reoyo. Santiago	V	59	C	—	Idem	Si
19	Arribas Barrio Dionisio	V	55	C	Velilla	Idem	Si
20	Ayuso García. Amador	V	63	C	Pedraza	Secretario	Si
21	Barroso Martín. José	V	61	C	—	Industrial	Si
22	Barroso Onrubia. Martín	V	31	S	—	Bracero	Si
23	Bartolomé Alvaro. Andrés	V	26	C	Rades de Abajo	Jornalero	Si
24	Bartolomé Alvaro. Rufino	V	55	C	—	Labrador	Si
25	Bartolomé Hernánz. Manuel	V	55	V	—	Idem	Si
26	Bartolomé Jimeno. Juan	V	40	C	—	Idem	Si
27	Benito Alvaro. Eusebia	M	56	V	Velilla	Sus labores	Si
28	Benito Rivera. Ciriaca	M	60	V	—	Idem	Si
29	Bernabé Hernánz. Germán	V	57	C	Rades de Abajo	Labrador	Si
30	Bernabé Hernánz. Victoria	M	68	V	—	Sus labores	Si
31	Bernabé Moreno. Julián	V	40	C	—	Labrador	Si
32	Bernabé Velasco. Rufino	V	54	C	—	Idem	Si
33	Bernal Bernabé. Gregorio	V	70	C	Velilla	Idem	Si
34	Bernal García. Lucas	V	49	C	—	Idem	Si
35	Berzal Hernánz. Juan	V	31	C	—	Idem	Si
36	Blanco Blanco. Mariano	V	37	C	Pedraza	Maestro	Si
37	Blanco Martín. Ramón	V	34	C	Velilla	Labrador	Si
38	Blas Ballesteros. Martín	V	60	C	—	Idem	Si
39	Blas González. Mateo	V	40	C	Pedraza	Idem	Si
40	Blas Hernánz. Aniceta	M	59	V	Rades de Abajo	Sus labores	No
41	Blas Hernanz. Juan	V	55	C	—	Labrador	Si
42	Calle Martín. Santos	V	56	C	Velilla	Idem	Si
43	Clemente Alvaro. Francisco	V	70	C	—	Idem	Si
44	Clemente Berzal. Florencio	V	43	C	—	Idem	Si
45	Clemente Blanco. Antonio	V	69	C	—	Idem	Si

Número	APELLIDOS Y NOMBRE del Elector	SEXO (V) (M)	EDAD Años cumplidos en 1945	ESTADO Civil — S. C. V.	DOMICILIO (Entidad) (Calle y número)	PROFESION	INSTRUCCION
46	Clemente Fuente. Pablo	V	58	C	Velilla	Labrador	Si
47	Clemente Fuente. Vicente	V	42	C	—	Idem	Si
48	Clemente García. Manuel	V	52	C	—	Idem	Si
49	Clemente Gómez. Pablo	V	43	C	—	Idem	Si
50	Consuegra Ballesteros. Bernardino	V	61	V	—	Idem	Si
51	Consuegra González. Jesús	V	36	C	—	Mutilado	Si
52	Contreras Antonio. Lorenzo	V	39	C	—	Labrador	Si
53	Contreras Arribas. Domingo	V	74	V	—	Idem	Si
54	Contreras Justa. Domingo	V	58	C	Rades de Abajo	Idem	Si
55	Contreras Justa. Josefa	M	64	V	—	Sus labores	Si
56	Contreras Moreno. Rufino	V	24	C	—	Jornalero	Si
57	Cristóbal Casado. Agapito	V	50	C	Pedraza	Industrial	Si
58	Cristóbal Iglesia. Tomás	V	46	V	—	Idem	Si
59	Escorial Velasco. Jacinto	V	62	C	Velilla	Labrador	Si
60	García Escorial. Ambrosio	V	64	C	—	Idem	Si
61	García Heras. Antonia	M	63	V	Pedraza	Sus labores	Si
62	García Pascual. Telesforo	V	64	C	Velilla	Labrador	Si
63	Gil López. Toribio	V	49	C	Rades de Arriba	Idem	Si
64	Gómez Bartolomé. Juan	V	50	C	Rades de Abajo	Idem	Si
65	González Berrocal. Santiago	V	55	C	Velilla	Labrador	Si
66	González González. Donato	V	45	S	Pedraza	Jornalero	Si
67	González Martín. Candelas	M	62	V	Velilla	Sus labores	Si
68	González Vicente. Ubaldo	V	55	C	Pedraza	Médico	Si
69	Heras Bernabé. Juan	V	37	C	Rades de Abajo	Labrador	Si
70	Heras Bernabé. Mariano	V	51	C	Pedraza	Idem	Si
71	Heras Moreno. Juan	V	53	C	Rades de Abajo	Idem	Si
72	Hernanz Alvaro. Aniceto	V	77	C	—	Idem	Si
73	Hernanz Alvaro. Eloy	V	40	C	—	Idem	Si
74	Hernanz Alvaro. Gabriel	V	69	C	—	Idem	Si
75	Hernanz Alvaro. Gaspar	V	69	C	—	Idem	Si
76	Hernanz Arcones. Bernardino	V	50	C	—	Idem	Si
77	Hernanz Arcones. Faustino	V	36	C	—	Idem	Si
78	Hernanz Arcones. María	M	52	V	—	Sus labores	Si
79	Hernanz Bartolomé. Ana	M	75	V	—	Idem	Si
80	Hernanz Bartolomé. Isabel	M	68	V	—	Idem	Si
81	Hernanz Hernanz. José	V	42	C	—	Labrador	Si
82	Hernanz Martín. Juan	V	71	V	—	Idem	Si
83	Hernanz Martín. Pedro	V	66	C	—	Idem	Si
84	Hernanz Santiuste. Fermín	V	62	V	—	Idem	Si
85	Hernanz Santiuste. Mateo	V	51	C	—	Idem	Si
86	Herrero García. Juan	V	50	S	Pedraza	Sacerdote	Si
87	Huertos Arenal. Bernardino	V	35	C	Velilla	Industrial	Si
88	Labrador Frutos. Miguel	V	34	C	Pedraza	Labrador	Si
89	López Alvaro. Celedonio	V	42	C	Rades de Abajo	Idem	Si
90	López Hernando. Juan	V	55	C	—	Idem	Si
91	López Hernando. Orestes	V	48	V	Rades de Arriba	Industrial	Si
92	Manrique Burgos. Sergio	V	61	C	Pedraza	Idem	Si
93	Manrique Ortiz. Máximo	V	28	C	—	Labrador	Si
94	Martín Alvaro. Antonio	V	51	C	—	Idem	Si
95	Martín Alvaro. Cándido	V	54	C	Rades de Abajo	Idem	Si
96	Martín Benito. Roque	V	68	C	Velilla	Idem	Si
97	Martín Heras. Angel	V	55	C	Rades de Abajo	Idem	Si
98	Martín Heras. Juan	V	66	V	Rades de Arriba	Idem	Si
99	Martín Heras. Rufino	V	85	V	—	Idem	Si
100	Martín Heras. Victoriano	V	62	C	Rades de Abajo	Idem	Si
101	Martín Moreno. Francisco	V	48	C	—	Idem	Si
102	Martín Pascual. Alejandro	V	37	C	—	Idem	Si
103	Martín Pascual. Gil	V	31	C	—	Idem	Si
104	Martín Pascual. Miguel	V	28	C	Rades de Arriba	Idem	Si
105	Martín Provencio. Isidro	V	73	C	Pedraza	Industrial	Si
106	Martín Rubio. Florencio	V	36	C	Velilla	Idem	Si
107	Martín Sanz. Eustasio	V	67	S	Pedraza	Jornalero	Si
108	Martín Vázquez. Eustaquio	V	41	C	Rades de Abajo	Labrador	Si
109	Martín Vázquez. Gregorio	V	48	C	—	Idem	Si
110	Mariano Burrio. Benito	V	55	C	Pedraza	Idem	Si

Número	APELLIDOS Y NOMBRE del Elector	SEXO (V) (M)	EDAD Años cumplidos en 1945	ESTADO Civil — S. C. V.	DOMICILIO (Entidad) (Calle y número)	PROFESION	INSTRUCCION
111	Merino Montes. Eufemio	V	60	V	Pedraza	Alguacil	Si
112	Miguel Antonio. Martín	V	45	C	Velilla	Labrador	Si
113	Miguel García. Víctor	V	60	C	Pedraza	Idem	Si
114	Moreno Martín. Domingo	V	58	C	Rados de Abajo	Idem	Si
115	Moreno Martín. Eugenio	V	69	C	—	Idem	Si
116	Moreno Martín. Romana	M	61	V	—	Sus labores	Si
117	Moreno Tejedor. Constantino	V	36	C	—	Labrador	Si
118	Moreno Vázquez. Doroteo	V	42	C	—	Idem	Si
119	Moreno Vázquez. José	V	48	C	—	Idem	Si
120	Moreno Vázquez. Sofía	M	57	V	—	Sus labores	Si
121	Moreno Virseda Clemente	V	40	V	—	Labrador	Si
122	Municio Hernanz. Basilio	V	33	C	Velilla	Idem	Si
123	Nieto Martín. Antonio	V	37	C	Rades de Abajo	Idem	Si
124	Nieto Moreno. Gabriel	V	73	C	—	Idem	Si
125	Nogales Alonso. José	V	63	C	—	Idem	Si
126	Nogales Alvaro. Manuela	M	73	V	—	Sus labores	Si
127	Onceja Garcillán. Telesforo	V	71	C	Velilla	Labrador	Si
128	Ortiz Sanz. Nicolás	V	47	C	Pedraza	Hortelano	Si
129	Pascual Andrés. Aurelio	V	35	C	Velilla	Labrador	Si
130	Pascual Hernanz. Mariano	V	62	V	Pedraza	Hortelano	Si
131	Pascual Martín. Alejandra	V	59	C	Rades de Arriba	Sus labores	Si
132	Pascual Martín. Aniceto	V	56	V	Rades de Abajo	Labrador	Si
133	Pascual Martín. Casto	V	61	C	—	Idem	Si
134	Pascual Martín. Gabino	V	51	C	Rades de Arriba	Idem	Si
135	Pascual Martín. Mariano	V	42	C	Pedraza	Industrial	Si
136	Pascual Pascual. Segundo	V	67	C	—	Labrador	Si
137	Pascual Pérez. Juan	V	50	C	—	Industrial	Si
138	Pascual Virseda. María	M	22	S	Rades de Abajo	Sus labores	Si
139	Pedro Benito. Julián	V	64	C	Velilla	Labrador	Si
140	Pelaez Matesanz. León	V	38	C	—	Idem	Si
141	Peñas Benito. Saturnino	V	69	V	—	Idem	Si
142	Peñas Heras. Juan	V	28	C	—	Idem	Si
143	Peñas Herrero. Román	V	57	C	—	Idem	Si
144	Posadas Gil. Petronila	M	48	V	Pedraza	Sus labores	Si
145	Rubio Barrio. Modesto	V	54	C	Velilla	Labrador	Si
146	Rubio Sebastián. Angel	V	43	C	—	Idem	Si
147	San José Esteban. Eustaquio	V	33	C	—	Idem	Si
148	San José Paez. Germán	V	60	C	—	Idem	Si
149	Santiuste Arcones. Andrés	V	47	C	Rades de Abajo	Idem	Si
150	Santiuste Bernábé. Máximo	V	47	C	—	Idem	Si
151	Sanz Bravo. Primitivo	V	42	C	—	Idem	Si
152	Sanz Moreno. Pedro	V	40	S	—	Idem	Si
153	Sanz Moreno. Valentín	V	41	C	—	Idem	Si
154	Sebastián García. Pablo	V	57	C	Velilla	Idem	Si
155	Tejedor Alvaro. Andrés	V	58	V	Rades de Abajo	Idem	Si
156	Tejedor Alvaro. Félix	V	54	C	—	Idem	Si
157	Torrego Cristóbal. Santiago	V	44	C	Velilla	Industrial	Si
158	Torres González. Tomás	V	34	C	—	Labrador	Si
159	Ulloa San José. Germán	V	31	C	—	Idem	Si
160	Vallejo Lobo. Evaristo	V	57	C	—	Maestro	Si
161	Vázquez Hernanz. Claudia	M	53	V	Rades de Abajo	Sus labores	Si
162	Velasco Contreras. Natalio	V	37	V	Velilla	Labrador	Si
163	Velasco Nieva. Dámaso	V	66	C	—	Idem	Si
164	Virseda Reoyo. Anita	M	68	V	Rades de Abajo	Sus labores	Si
165	Zamarriego Alvaro. Pura	M	51	S	Pedraza	Industrial	Si
166	Zamarriego González. Filomena	M	68	V	—	Sus labores	Si

Certifico: *Que la presente lista es la definitiva de electores, formada según Decreto de la Presidencia de 29 de Septiembre de 1945.—Segovia, 26 de Enero de 1946.*

V.º B.º:
El Presidente de la Junta Provincial del Censo Electoral
Félix García Huerta

El Jefe Provincial de Estadística,
Ricardo Palomo

MINISTERIO DE TRABAJO — DIRECCION GENERAL DE ESTADISTICA

Censo Electoral de 1945

PROVINCIA DE SEGOVIA — Municipio de PELAYOS DEL ARROYO

Distrito único.—Sección única.

Lista definitiva de electores

Número	APELLIDOS Y NOMBRE del Elector	SEXO (V) (M)	EDAD Años cumplidos en 1945	ESTADO Civil — S. C. V.	DOMICILIO (Entidad) (Calle y número)	PROFESION	INSTRUCCION
1	Arahuetes Yagüe. Angel	V	35	C	Pelayos del Arroyo	Labrador	Si
2	Ayuso Martín. María	M	66	V	—	Sus labores	No
3	Ayuso Robledo. María	M	42	V	—	Idem	Si
4	Ayuso Robledo. Miguel	V	31	C	—	Labrador	Si
5	Berrocal Pinillos. Isidoro	V	52	C	—	Idem	Si
6	Blanco González. Eleuterio	V	53	C	—	Idem	Si
7	Borreguero Gómez. Esteban	V	34	C	Tenzuela	Idem	Si
8	Cantalejo Pinillos. Victorina	M	57	V	—	Sus labores	Si
9	Cobos Martín. Ignacio	V	78	C	Pelayos del Arroyo	Labrador	Si
10	Cobos Pinillos. Hipólito	V	50	C	—	Idem	Si
11	Cobos Pinillos. Isidro	V	48	C	—	Idem	Si
12	Cobos Sanz. Florencio	V	47	C	Tenzuela	Idem	Si
13	Egido Gómez. Francisco	V	58	C	—	Idem	Si
14	Egido Gómez. Mariano	V	43	C	—	Idem	Si
15	Egido Redondo. Anacleta	M	61	V	—	Sus labores	No
16	Esteban Egido. Luciano	V	61	C	Pelayos del Arroyo	Industrial	Si
17	Esteban Lozoya. Miguel	V	36	C	—	Labrador	Si
18	Galindo Gómez. Lucio	V	37	C	Tenzuela	Idem	Si
19	Gallego Perela. Tiburcio	V	59	C	Pelayos del Arroyo	Maestro Nacional	Si
20	García Arahuetes. Pedro	V	58	C	—	Labrador	Si
21	García Lobo. Sebastián	V	52	C	—	Idem	Si
22	García Martín. Lucas	V	68	C	—	Idem	Si
23	García Martín. Valeriano	V	29	C	—	Idem	Si
24	Garrido Lozoya. Gregorio	V	44	C	—	Idem	Si
25	Gil Arahuetes. Donisio	V	71	C	—	Idem	Si
26	Gómez Cantalejo. Tomás	V	35	C	Tenzuela	Idem	Si
27	Gómez Domínguez. Aurelio	V	35	C	—	Idem	Si
28	Gómez Martín. Claudio	V	74	C	—	Idem	Si
29	González García. Antonino	V	46	C	Pelayos del Arroyo	Idem	Si
30	Hernánz Peña. Ciriaco	V	31	C	—	Idem	Si
31	Isabel Manzano. Victorio	V	42	C	—	Idem	Si
32	Lozoya Arahuetes. Epifanio	V	58	C	—	Idem	Si
33	Lozoya Lozoya. Isidro	V	38	S	—	Idem	Si
34	María Lorón. Jesús	V	51	C	—	Idem	Si
35	Martín Cantalejo. Simón	V	56	V	Tenzuela	Idem	Si
36	Martín Egido. Francisco	V	35	C	—	Idem	Si
37	Martín Egido. Pedro	V	41	C	—	Idem	Si
38	Martín Lobo. Rufino	V	74	V	Pelayos del Arroyo	Sacristán	Si
39	Martín Martín. Jacinto	V	43	C	Tenzuela	Labrador	Si
40	Martín Martín. Pedro	V	35	C	—	Idem	Si
41	Martín Martín. Santiago	V	39	C	Pelayos del Arroyo	Idem	Si
42	Martín Martín. Tomás	V	44	C	Tenzuela	Idem	Si
43	Martín Martín. Urbano	V	41	C	—	Idem	Si
44	Martín Miguel. Rosa	M	72	V	—	Sus labores	No
45	Martín Miguel. Tomás	V	66	V	—	Cartero	Si

Número	APELLIDOS Y NOMBRE del Elector	SEXO (V) (M)	EDAD Años cumplidos en 1945	ESTADO Civil — S. C. V.	DOMICILIO (Entidad) (Calle y número)	PROFESION	INSTRUCCION
46	Martín Perlado. Valentina	M	82	V	Tenzuela	Sus labores	No
47	Martín Pinillos. Manuel.....	V	61	C	Pelayos del Arroyo	Labrador.....	Si
48	Miguel Cantalejo. Balbina.....	M	53	V	Tenzuela	Sus labores	Si
49	Miguel Redondo. Pedro	V	67	C	—	Labrador.....	Si
50	Miguel Sanz. Raimundo	V	54	C	—	Idem	Si
51	Mínguez Paez. Domingo.....	V	56	C	—	Maestro nacional..	Si
52	Robledo Arahuetes. Eusebia	M	73	V	Pelayos del Arroyo	Sus labores.....	No
53	Velasco Martín. Benito.....	V	47	C	—	Labrador	Si

Certifico: *Que la presente lista es la definitiva de electores, formada según Decreto de la Presidencia de 29 de Septiembre de 1945.— Segovia, 26 de Enero de 1946.*

V.º B.º:
El Presidente de la Junta Provincial del Censo Electoral,
Félix García Huerta

El Jefe Provincial de Estadística
Ricardo Palomo

MINISTERIO DE TRABAJO — DIRECCION GENERAL DE ESTADISTICA

Censo Electoral de 1945

PROVINCIA DE SEGOVIA — Municipio de PERORRUBIO

Distrito único.—Sección única.

Lista definitiva de electores

Número	APELLIDOS Y NOMBRE del Elector	SEXO (V) (M)	EDAD Años cumplidos en 1945	ESTADO Civil — S. C. V.	DOMICILIO (Entidad) (Calle y número)	PROFESION	Instruccion
1	Alonso Burgos. Juan	V	54	C	Tanarro	Labrador	Si
2	Antonio Burgos. Segundo	V	51	C	Perorrubio	Idem	Si
3	Arranz Val. Pedro	V	58	C	Vellosillo	Idem	Si
4	Benito Benito. José	V	61	C	Perorrubio	Idem	Si
5	Benito Burgos. Lucas	V	77	C	Tanarro	Idem	Si
6	Benito Burgos. Saturio	V	80	C	Perorrubio	Idem	Si
7	Benito Estebaranz. José	V	67	C	—	Idem	Si
8	Benito Estebaranz. Juan	V	69	V	Tanarro	Idem	Si
9	Benito García. Pablo	V	41	C	Perorrubio	Idem	Si
10	Benito García. Pedro	V	55	V	—	Idem	Si
11	Bermejo Bermejo. Angel	V	27	C	Tanarro	Idem	Si
12	Berzal Sanz. Manuel	V	73	C	Vellosillo	Idem	Si
13	Bravo Marugán. Sabina	M	67	V	Perorrubio	Maestra jubilada	Si
14	Burgos Gilpérez. Bernabé	V	42	C	Tanarro	Labrador	Si
15	Casado Estebaranz. Narciso	V	63	C	Vellosillo	Idem	Si
16	Casado Herrero. Mateo	V	87	C	—	Idem	Si
17	Casla Antonio. Elena	M	40	V	Perorrubio	Sus labores	Si
18	Casla Benito. Isabel	M	77	V	—	Idem	Si
19	Casla Burgos. Inocente	V	63	C	—	Labrador	Si
20	Casla Estebaranz. Manuel	V	68	C	Vellosillo	Idem	Si
21	Casla García. Pablo	V	86	C	—	Idem	Si
22	Casla Velasco. Crescenciano	V	33	C	Tanarro	Idem	Si
23	Casla Velasco. Jerónimo	V	37	C	—	Idem	Si
24	Casla Velasco. Zacarías	V	30	C	Vellosillo	Idem	Si
25	Casla Yagüe. Gregorio	V	70	C	Perorrubio	Idem	Si
26	Casla Yagüe. Nicolás	V	50	C	—	Idem	Si
27	Cuesta Fuente. Manuel	V	44	C	—	Idem	Si
28	Díez San Juan. Saturnino	V	58	V	Vellosillo	Idem	Si
29	Escorial Martín. Pedro	V	42	C	—	Carnicero	Si
30	Estebaranz Burgos. Inocencio	V	30	C	Perorrubio	Labrador	Si
31	Estebaranz González. Felipe	V	40	C	—	Idem	Si
32	Estebaranz Lucas. Marcos	V	71	V	Tanarro	Idem	Si
33	Estebaranz Manzanares. Catalina	M	49	V	Vellosillo	Sus labores	Si
34	Estebaranz Manzanares. Isidro	V	32	C	—	Labrador	Si
35	Estebaranz Manzanares. Miguel	V	36	C	—	Idem	Si
36	Estebaranz Pastor. Julián	V	66	C	—	Idem	Si
37	Estebaranz Sanz. Zacarías	V	39	C	Tanarro	Idem	Si
38	Estebaranz Sebastián. Andrés	V	68	C	Perorrubio	Idem	Si
39	Estebaranz Velasco. Agustín	V	50	C	—	Idem	Si
40	Estebaranz Velasco. María	M	68	V	—	Sus labores	Si
41	Estebaranz Velasco. Santos	V	74	C	Vellosillo	Labrador	Si
42	Estebaranz Velasco. Vicente	V	63	C	Perorrubio	Idem	Si
43	Fisac Martín. Esteban	V	46	C	—	Herrador	Si
44	Fresnillo Valle. Antonio	V	61	C	Vellosillo	Obrero	Si
45	García Burgos. Ambrosio	V	46	C	—	Labrador	Si

Número	APELLIDOS Y NOMBRE del Elector	SEXO (V) (M)	EDAD Años cumplidos en 1945	ESTADO Civil — S. C. V.	DOMICILIO (Entidad) (Calle y número)	PROFESION	INSTRUCCION
46	García Burgos. Antonio	V	68	C	Tanarro	Labrador	Si
47	García Burgos. Isidro	V	40	C	Perorrubio	Idem	Si
48	García Burgos. Santos	V	51	C	Vellosillo	Idem	Si
49	García Casla. Angel	V	55	C	—	Idem	Si
50	García Casla. Daniel	V	63	C	—	Idem	Si
51	García Hernanz. Lorenzo	V	39	C	Perorrubio	Sus labores	Si
52	García Herrero. Manuela	M	61	V	Vellosillo	Labrador	Si
53	García Sacristán. José	V	36	C	Perorrubio	Obrero	Si
54	García Sanz. Quinino	V	39	C	—	Labrador	Si
55	Gil Pazos. Juan	V	35	C	—	Idem	Si
56	Gil Rodrigo. Nicolás	V	60	C	—	Sus labores	Si
57	Gilarranz Tejedor. Felisa	M	49	V	—	Labrador	Si
58	Hernanz Val. Tomás	V	54	C	—	Sus labores	Si
59	Herrero Pérez. Brígida	M	70	V	Vellosillo	Labrador	Si
60	Lázaro García. Felipe	V	29	C	Tanarro	Industrial	Si
61	López López. Francisco	V	53	C	—	Sus labores	Si
62	López López. Manuela	M	51	V	Perorrubio	Albañil	Si
63	Llorente Velasco. Inocencio	V	41	C	—	Labrador	Si
64	Manzanares Sanz. Doroteo	V	48	C	Vellosillo	Idem	Si
65	Martín Casla. Jenaro	V	30	C	Tanarro	Idem	Si
66	Martín Estebaranz. José	V	69	C	—	Idem	Si
67	Martín Estebaranz. Manuel	V	67	C	—	Sus labores	Si
68	Martín García. Valentina	M	37	V	—	Labrador	Si
69	Miguel Miguel. Mariano	V	54	C	Perorrubio	Idem	Si
70	Montero Burgos. Florencio	V	59	C	Tanarro	Idem	Si
71	Moreno Manzanares. Pedro	V	45	C	—	Idem	Si
72	Municio Burgos. Angel	V	48	C	—	Idem	Si
73	Pascual Benito. Fausto	V	60	C	—	Idem	Si
74	Pascual Benito. Matías	V	48	C	—	Idem	Si
75	Pascual Benito. Saturnino	V	46	C	—	Sus labores	Si
76	Pazos Velasco. Otilia	M	49	V	Perorrubio	Labrador	Si
77	Pérez Llorente. Alfonso	V	39	C	—	Idem	Si
78	Pérez Pérez. Manuel	V	60	C	Vellosillo	Idem	Si
79	Rodrigo Benito. Lucas	V	52	C	Tanarro	Idem	Si
80	Rodrigo Blanco. Santiago	V	25	C	—	Idem	Si
81	Rodrigo Pérez. Nicolas	V	37	C	—	Idem	Si
82	Rodrigo Pérez. Tomás	V	53	C	—	Idem	Si
83	Sacristán Pérez. Mariano	V	53	C	Perorrubio	Idem	Si
84	San Juan Pérez. Isabel	M	58	V	—	Sus labores	Si
85	Sanz Montero. José	V	41	C	—	Labrador	Si
86	Sanz Montero. Simón	V	34	C	Tanarro	Idem	Si
87	Sebastian Alonso. Juan	V	49	C	Perorrubio	Idem	Si
88	Sebastian Alonso. Teodoro	V	43	V	—	Idem	Si
89	Sebastian Benito. Antonio	V	55	C	—	Idem	Si
90	Serrano Rincón. Luis	V	43	S	—	Sacerdote	Si
91	Tanarro García. Angel	V	53	C	Vellosillo	Labrador	Si
92	Tejedor Molina. María	M	84	V	Perorrubio	Sus labores	Si
93	Utrilla García. Restituto	V	37	C	—	Labrador	Si
94	Velasco Alonso. Valetín	V	37	C	Tanarro	Idem	Si
95	Velasco Estebaranz. Alejo	V	52	C	Perorrubio	Idem	Si
96	Velasco Estebaranz. Aniceto	V	59	V	Tanarro	Idem	Si
97	Velasco Estebaranz. Benita	M	70	V	—	Sus labores	Si
98	Velasco Estebaranz. Ruperto	V	76	V	Perorrubio	Labrador	Si
99	Velasco Estebaranz. Silverio	V	78	C	Tamarro	Idem	Si
100	Yagüe Arroyo. Prudencio	V	49	C	Perorrubio	Idem	Si
101	Yagüe Casla. Alejandro	V	49	C	—	Idem	Si
102	Zarza Barahona. Francisco	V	43	C	Vellosillo	Idem	Si
103	Zarza Esteban. Eulogio	V	43	C	—	Idem	Si
104	Zarza Paros. Baltasar	V	74	C	—	Idem	Si

Certifico: *Que la presente lista es la definitiva de electores, formada según Decreto de la Presidencia de 29 de Septiembre de 1945.— Segovia, 26 de Enero de 1946.*

V.º B.º:
El Presidente de la Junta Provincial del Censo Electoral,
Félix García Huerta

El Jefe Provincial de Estadística
Ricardo Palomo

MINISTERIO DE TRABAJO — DIRECCION GENERAL DE ESTADISTICA

Censo Electoral de 1945

PROVINCIA DE SEGOVIA — Municipio de PEROSILLO

Distrito único.—Sección única.

Lista definitiva de electores

Número	APELLIDOS Y NOMBRE del Elector	SEXO (V) (M)	EDAD Años cumplidos en 1945	ESTADO Civil — S. C. V.	DOMICILIO (Entidad) (Calle y número)	PROFESION	INSTRUCCION
1	Aceves Domingo. Dionisio	V	21	C	Perosillo	Obrero	Si
2	Aceves García. Restituto	V	72	C	—	Labrador	No
3	Aceves Merino. Pedro	V	34	C	—	Idem	Si
4	Alvaro Barrio. Anastasio	V	38	C	—	Obrero	Si
5	Bayón García. Jacinto	V	39	C	—	Labrador	Si
6	Benito Bayón. Máximo	V	56	C	—	Obrero	Si
7	Cabrero Sancho. Juana	M	75	V	—	Sus labores	No
8	Cárdaba Cabrero. Juan	V	37	C	—	Obrero	Si
9	Cárdaba Cabrero. Valentín	V	46	C	—	Idem	No
10	Cárdaba Gozalo. Guillermo	V	41	C	—	Labrador	Si
11	Cuéllar Velasco. Isidro	V	32	C	—	Idem	Si
12	Domingo García. Emiliano	V	44	C	—	Obrero	Si
13	Domingo García. Gregorio	V	51	V	—	Labrador	Si
14	Domingo García. Rogelia	M	54	V	—	Sus labores	Si
15	Domingo García. Trifón	V	39	C	—	Labrador	Si
16	Fernández Gozalo. Agustín	V	65	V	—	Guarda	Si
17	Fernández Gozalo. Juan	V	48	C	—	Labrador	Si
18	García Castro. Pedro	V	30	C	—	Idem	Si
19	García García. María	M	80	V	—	Sus labores	No
20	Gozalo Aceves. Basilio	V	67	V	—	Labrador	Si
21	Gozalo Muñoz. Inés	M	79	V	—	Sus labores	No
22	Gozalo Valentín. Gregorio	V	56	C	—	Labrador	Si
23	Lázaro Martín. Feliciana	M	47	V	—	Sus labores	No
24	Mate Arévalo. Celestino	V	40	C	—	Labrador	Si
25	Merino Minguela. Pedro	V	43	C	—	Idem	Si
26	Muñoz Hernando. Francisco	V	68	C	—	Idem	No
27	Navajo Navajo. Pedro	V	46	C	—	Idem	Si
28	Navajo Pablos. Venancio	V	73	C	—	Idem	No
29	Oviedo Alvaro. José	V	25	S	—	Industrial	Si
30	Oviedo Paz. Nicolás	V	47	C	—	Obrero	Si
31	Pastor San Cristóbal. Isidro	V	36	C	—	Idem	Si
32	Puentes Esteban. Valentín	V	50	C	—	Molinero	Si
33	Sáinz Domingo. Pedro	V	67	C	—	Labrador	Si
34	Sanz Fernández. Toribia	M	75	V	—	Sus labores	No
35	Sombrero Gozalo. Alejandro	V	29	C	—	Labrador	Si
36	Sombrero Gozalo. Melchor	V	63	C	—	Idem	Si
37	Vega Pascual. Federico	V	57	C	—	Obrero	Si
38	Velasco Cachorro. Sotero	V	79	V	—	Propietario	Si
39	Velasco Delgado. Frutos	V	60	C	—	Pastor	No
40	Velasco García. Justo	V	43	C	—	Labrador	Si

Certifico: *Que la presente lista es la definitiva de electores, formada según Decreto de la Presidencia de 29 de Septiembre de 1945.—Segovia, 26 de Enero de 1946.*

El Jefe Provincial de Estadística,
Ricardo Palomo

V.º B.º:
El Presidente de la Junta Provincial del Censo Electoral
Félix García Huerta

MINISTERIO DE TRABAJO — DIRECCION GENERAL DE ESTADISTICA

Censo Electoral de 1945

PROVINCIA DE SEGOVIA — Municipio de PINAREJOS

Distrito único.—Sección única.

Lista definitiva de electores

Número	APELLIDOS Y NOMBRE del Elector	SEXO (V) (M)	EDAD Años cumplidos en 1945	ESTADO Civil — S. C. V.	DOMICILIO (Entidad) (Calle y número)	PROFESION	Instrucción
1	Acebes Pérez. Zacarías	V	50	C	Pinarejos	Agricultor	Si
2	Aguado Escribano. Jacinto	V	54	C	—	Obrero agrícola	Si
3	Alonso Domínguez. Miguel	V	55	C	—	Agricultor	Si
4	Alvarez Abad. Benjamín	V	65	C	—	Idem	Si
5	Alvarez Alvarez. Víctor	V	41	V	—	Idem	Si
6	Alvarez Escribano. Estanislao	V	68	V	—	Industrial	Si
7	Alvarez Escribano. Félix	V	42	C	—	Agricultor	Si
8	Alvarez Escribano. José (mayor)	V	59	C	—	Idem	Si
9	Alvarez Escribano. José (menor)	V	37	C	—	Idem	Si
10	Alvarez Escribano. Juan	V	31	C	—	Idem	Si
11	Alvarez Frías. Natalia	M	72	V	—	Sus labores	Si
12	Alvarez García. Emeterio	V	67	C	—	Agricultor	No
13	Alvarez Sanz. Antonio	V	36	C	—	Idem	Si
14	Aragón Arranz. Máximo	V	49	C	—	Resinero	Si
15	Arranz Alvarez. Genoveva	M	67	V	—	Sus labores	No
16	Arranz Sanz. Sebastiana	M	71	V	—	Idem	No
17	Ballesteros Alvarez. Aureliano	V	55	C	—	Resinero	Si
18	Ballesteros Alvarez. Melitón	V	64	S	—	Agricultor	Si
19	Ballesteros Alvarez. Sebastián	V	45	C	—	Resinero	Si
20	Ballesteros Alvarez. Vicente	V	60	C	—	Idem	Si
21	Ballesteros Rio. Feliciano	V	52	V	—	Agricultor	Si
22	Ballesteros Rio. Jesús	V	42	C	—	Idem	Si
23	Cabrera Fuentetaja. Bienvenido	V	39	C	—	Resinero	Si
24	Cabrera Fuentetaja. Ildefonso	V	44	C	—	Idem	No
25	Criado Lúcas. Florencio	V	44	C	—	Industrial	Si
26	Chavida González. José	V	28	C	—	Resinero	Si
27	Chavida Herrero. Angel	V	65	C	—	Idem	Si
28	Domingo Gómez. Antolín	V	52	C	—	Idem	Si
29	Domingo Narros. Pedro	V	37	C	—	Idem	Si
30	Escribano Alvarez. Alejo	V	59	V	—	Agricultor	Si
31	Escribano Alvarez. Antonio	V	37	C	—	Idem	Si
32	Escribano Alvarez. Domingo	V	39	C	—	Idem	Si
33	Escribano Alvarez. Isaac	V	51	C	—	Idem	Si
34	Escribano Alvarez. Jesús	V	34	C	—	Idem	Si
35	Escribano Alvarez. Restituta	M	53	V	—	Sus labores	Si
36	Escribano Fernanz. Jerónima	M	82	V	—	Idem	No
37	Escribano Fuentetaja. Isaac	V	30	C	—	Obrero agrícola	Si
38	Escribano Herrero. Patricio	V	60	C	—	Agricultor	Si
39	Escribano Olmos. Juan	V	31	C	—	Idem	Si
40	Escribano Sanz. Gregorio	V	28	C	—	Resinero	Si
41	Esteban Martín. Leopoldo	V	68	V	—	Guarda	Si
42	Fernández Hurtado. Gregoria	M	65	V	—	Sus labores	Si
43	Fuentetaja Alvarez. Pedro	V	42	C	—	Agricultor	Si
44	Fuentetaja García. Martín	V	44	V	—	Idem	Si
45	Fuentetaja Maroto. Higinio	V	67	V	—	Idem	Si

Número	APELLIDOS Y NOMBRE del Elector	SEXO (V) (M)	EDAD Años cumplidos en 1945	ESTADO Civil — S. C. V.	DOMICILIO (Entidad) (Calle y número)	PROFESION	INSTRUCCION
46	Fuentetaja Olmos. Jenaro	V	56	V	Pinarejos	Agricultor	Si
47	Fuentetaja Otero. María	M	68	V	—	Sus labores	No
48	García Domigo. Martín	V	55	C	—	Resinero	No
49	García Muñoz. Juan	V	54	C	—	Idem	Si
50	García Muñoz. Miguel	V	50	C	—	Agricultor	No
51	García Muñoz. Robustiano	V	52	C	—	Idem	Si
52	García Olmos. Alvaro	V	43	C	—	Idem	Si
53	García Olmos. Francisco	V	40	C	—	Idem	Si
54	Gilsanz Tejedor. Dionisio	V	45	C	—	Idem	Si
55	Gilsanz Tejedor. Leandro	V	39	S	—	Idem	Si
56	Gómez Calvo. Orosia	M	64	V	—	Sus labores	No
57	Gómez Maroto. Baltasar	V	56	C	—	Resinero	Si
58	Gómez Sanz. Miguela	M	54	V	—	Sus labores	No
59	Gozalo Valentín. Francisco	V	37	C	—	Médico	Si
60	Herrero Escribano. Indalecio	V	60	C	—	Agricultor	Si
61	Herrero Escribano. Juan	V	55	C	—	Jornalero	Si
62	Herrero Escribano. Victoria	M	58	V	—	Sus labores	Si
63	Herrero Fuentetaja. Bernabé	V	80	V	—	Agricultor	Si
64	Herrero Fuentetaja. Mario	V	65	C	—	Idem	Si
65	Herrero Garrido. Nemesio	V	54	C	—	Secretario	Si
66	Herrero Gómez. Basilio	V	34	C	—	Herrero	Si
67	Herrero Maroto. Juan	V	40	C	—	Agricultor	Si
68	Herrero Sastre. Demetrio	V	54	C	—	Obrero Agrícola	Si
69	Illa Fraile. Emilia	M	28	S	—	Maestra Nacional	Si
70	Manso Muñoz. Eusebio	V	61	S	—	Obrero agrícola	Si
71	Martín Martín. Martín	V	54	C	—	Hortelano	Si
72	Matesanz Miranda. Mariano	V	38	S	—	Sacerdote	Si
73	Muñoz Alvarez. Bernardina	M	47	V	—	Sus labores	No
74	Muñoz Alvarez. Buenaventura	M	75	V	—	Idem	No
75	Muñoz Ballestero. Agustín	V	60	C	—	Resinero	Si
76	Muñoz Ballestero. Pedro	V	51	C	—	Agricultor	No
77	Muñoz Ballestero. Toribio	V	47	C	—	Hortelano	Si
78	Nieto Arranz. Domingo	V	64	C	—	Labrador	Si
79	Olmos Escribano. Tomás	V	65	C	—	Agricultor	Si
80	Olmos García. Angela	M	68	V	—	Sus labores	Si
81	Olmos Sanz. Juan	V	45	C	—	Agricultor	Si
82	Olmos Sastre. Florentino	V	52	C	—	Idem	Si
83	Otero Sanz. Juan	V	67	C	—	Idem	Si
84	Pérez Domingo. Guillermo	V	69	V	—	Idem	Si
85	Pérez Herrero. Guillermo	V	29	C	—	Guarda	Si
86	Pérez Sanz. Fernando	V	36	C	—	Agricultor	Si
87	Río Pérez. Juan	V	65	C	—	Idem	Si
88	Río Santos. Tomás	V	56	V	—	Jornalero	Si
89	Río Sanz. Constantino	V	48	C	—	Agricultor	Si
90	Ríos García. Nemesio	V	47	C	—	Idem	Si
91	Sanchez Cruz. Raimundo	V	39	C	—	Maestro nacional	Si
92	Sanchez García. Juana	M	65	V	—	Sus labores	Si
93	Santos Cabrera. Primitivo	V	69	C	—	Obrero agrícola	No
94	Santos Sanchez. Elías	V	37	C	—	Resinero	Si
95	Sanz Escribano. Deogracias	V	59	C	—	Agricultor	Si
96	Sanz Marcelo. Julián	V	52	C	—	Idem	Si
97	Sanz Muñoz. Vicente	V	32	C	—	Resinero	Si
98	Tejedor Fernández. Gregorio	V	31	C	—	Industrial	Si
99	Tejedor Herrero. Salustiano	V	36	C	—	Agricultor	No
100	Tejedor Olmos. Daniel	V	53	C	—	Comerciante	Si
101	Tejedor Santos. Julián	V	57	C	—	Agricultor	No
102	Uceta Escolar. José	V	44	C	—	Resinero	Si

Certifico: *Que la presente lista es la definitiva de electores, formada según Decreto de la Presidencia de 29 de Septiembre de 1945.—Segovia, 26 de Enero de 1946.*

V.º B.º:
El Presidente de la Junta Provincial del Censo Electoral
Félix García Huerta

El Jefe Provincial de Estadística,
Ricardo Palomo

MINISTERIO DE TRABAJO — DIRECCION GENERAL DE ESTADISTICA

Censo Electoral de 1945

PROVINCIA DE SEGOVIA — Municipio de PINARNEGRILLO

Distrito único.—Sección única.

Lista definitiva de electores

Número	APELLIDOS Y NOMBRE del Elector	SEXO (V) (M)	EDAD Años cumplidos en 1945	ESTADO Civil — S. C. V.	DOMICILIO (Entidad) (Calle y número)	PROFESION	INSTRUCCION
1	Aceves Adrados. Francisco	M	85	V	Pinarnegrillo	Sus labores	Si
2	Adrados Arranz. Martín	V	44	C	—	Labrador	Si
3	Aguado Santos. Eloy	V	44	C	—	Hortelano	No
4	Aguado Santos. Vicente	V	47	C	—	Jornalero	No
5	Alonso Gilsanz. María	M	58	V	—	Hortelana	Si
6	Alonso Gilsanz. Mariano	V	53	V	—	Labrador	Si
7	Alvarez Gómez. Donato	V	39	C	—	Idem	Si
8	Alvarez Gómez. Modesto	V	65	C	—	Hortelano	Si
9	Alvarez Gómez. Pedro	V	67	C	—	Labrador	Si
10	Alvarez Herranz. Gregorio	V	51	C	—	Jornalero	Si
11	Alvarez Herranz. Ladislao	V	34	C	—	Labrador	Si
12	Antona García. Antonio	V	43	C	—	Industrial	Si
13	Arévalo Sancho. Raimundo	V	58	C	—	Hortelano	Si
14	Baéza Lázaro. Clemente	V	68	S	—	Sacerdote	Si
15	Barrasa Zamora. Cesáreo	V	49	S	—	Cartero	Si
16	Campillo Santos. Casimiro	V	54	C	—	Industrial	Si
17	Campillo Santos. Nicolás	V	50	C	—	Labrador	Si
18	Criado Rodríguez. Pedro	V	70	C	—	Hortelano	Si
19	Criado Santos. Castor	V	42	C	—	Jornalero	Si
20	Fernández Pilar. Eugenio	V	46	C	—	Guarda jurado	Si
21	García Alvarez. Luis	V	52	C	—	Hortelano	Si
22	García Alvarez. Miguel	V	68	V	—	Jubilado	Si
23	García Gilsanz. Antonio	V	39	C	—	Industrial	Si
24	García Gilsanz. Virgilio	V	34	C	—	Caminero	Si
25	García Gómez. Domingo	V	33	C	—	Herrero	Si
26	Gilsanz Tejedor. Julián	V	50	C	—	Jornalero	Si
27	Gilsanz Tejedor. Mariano	V	43	C	—	Labrador	Si
28	Gilsanz Tejedor. Zoilo	V	39	C	—	Hortelano	Si
29	Gómez Gilsanz. Valeriano	V	46	C	—	Labrador	Si
30	Gómez Hernanz. Tomás	V	42	C	—	Idem	Si
31	Gómez Sanz. Lucio	V	71	V	—	Idem	Si
32	González Herrero. Juan	V	68	C	—	Hortelano	Si
33	González Manso. Santiago	V	72	V	—	Idem	Si
34	González Salinas. Eulogio	V	43	C	—	Labrador	Si
35	Herranz Alvarez. Inés	M	53	S	—	Hortelana	Si
36	Herranz Bravo. Bonifacia	M	67	V	—	Sus labores	Si
37	Herranz Delgado. Rafael	V	43	C	—	Labrador	Si
38	Herranz Herranz. Antonia	M	32	S	—	Maestra	Si
39	Herranz Santos. Marciano	V	28	S	—	Labrador	Si
40	Herranz Tardón. Castora	M	56	V	—	Hortelana	Si
41	Herranz Tardón. Francisco	V	49	C	—	Labrador	Si
42	Herranz Tejedor. Anastasia	M	68	V	—	Hortelano	Si
43	Herrero Alonso. Santos	V	34	C	—	Idem	Si
44	Herrero Santos. Gumersindo	V	62	C	—	Idem	Si
45	Herrero Santos. Justo	V	32	C	—	Idem	Si

Número	APELLIDOS Y NOMBRE del Elector	SEXO (V) (M)	EDAD Años cumplidos en 1945	ESTADO Civil — S. C. V.	DOMICILIO (Entidad) (Calle y número)	PROFESION	Instrucción
46	Herrero Santos. Marcelino	V	59	C	Pinarnegrillo	Hortelano	Si
47	Herrero Santos. Pedro	V	52	C	—	Idem	Si
48	Herrero Sanz. Calixto	V	64	V	—	Labrador	Si
49	Herrero Sanz. Nicolás	V	54	C	—	Idem	Si
50	Herrero Tejedor. Félix	V	41	C	—	Hortelano	Si
51	Herrero Tejedor. Jose	V	42	C	—	Labrador	Si
52	Herrero Tejedor. Remigio	V	34	C	—	Hortelano	Si
53	Madroño Vicente. Dionisio	V	60	C	—	G. Forestal	Si
54	Mardomingo Sanz. Julián	V	39	C	—	Médico	Si
55	Martín Martín. Filadelfo	V	81	C	—	Hortelano	Si
56	Martín Santos. Francisco	V	36	V	—	Jornalero	Si
57	Martín Santos. Juan	V	67	C	—	Labrador	Si
58	Martín Santos. María	M	51	C	—	Hortelana	Si
59	Martín Santos. Modesto	V	27	C	—	Labrador	Si
60	Moreno Romero. Primo	V	34	C	—	Jornalero	Si
61	Muñoz Gilsanz. Pedro	V	64	C	—	Idem	No
62	Muñoz Santos. Gabriel	V	62	C	—	Hortelano	Si
63	Pablos Alvarez. Justo	V	56	C	—	Jornalero	Si
64	Pascual Gómez. Adolfo	V	25	C	—	Industrial	Si
65	Pascual Gómez. Julián	V	31	C	—	Hortelano	Si
66	Pascual Senín. Enrique	V	57	C	—	Industrial	Si
67	Pedriza Aragón. Vicente	V	33	C	—	Jornalero	Si
68	Pelaez Lobo. Deogracias	V	43	C	—	Hortelano	Si
69	Perlado Herranz. Baldomero	V	41	C	—	Idem	Si
70	Perlado Herranz. Dominica	M	46	V	—	Idem	Si
71	Salinas Gilsanz. Nicasio	V	64	C	—	Idem	Si
72	Salinas Herranz. Ezequiela	M	77	V	—	Idem	Si
73	Sancho Pérez. Ciriaco	V	71	C	—	Jubilado	Si
74	Santos Aceves. Higinio	V	54	C	—	Labrador	Si
75	Santos Alvarez. Isidoro	V	73	C	—	Idem	Si
76	Santos Campillo. Alberto	V	41	C	—	Idem	Si
77	Santos Campillo. Peregrín	V	30	C	—	Idem	Si
78	Santos Herranz. Bienvenido	V	38	V	—	Hortelano	Si
79	Santos Herranz. Brígida	M	68	V	—	Idem	Si
80	Santos Herranz. Concepción	M	45	V	—	Labradora	Si
81	Santos Herranz. Félix	V	64	C	—	Hortelano	Si
82	Santos Herranz. Félix	V	28	C	—	Idem	Si
83	Santos Herranz. Ignacio	V	72	C	—	Idem	Si
84	Santos Herranz. Ladislao	V	40	C	—	Industrial	Si
85	Santos Herranz. Luciano	V	61	S	—	Labrador	Si
86	Santos Herranz. Primitivo	V	45	C	—	Idem	Si
87	Santos Herranz. Saturnino	V	56	C	—	Idem	Si
88	Santos Salinas. Dionisio	V	49	C	—	Idem	Si
89	Santos Santos. Florencio	V	29	C	—	Idem	Si
90	Santos Santos. Juan	V	46	C	—	Idem	Si
91	Santos Santos. Julián	V	68	C	—	Hortelano	Si
92	Santos Tejedor. Angel	V	45	C	—	Idem	Si
93	Santos Tejedor. Basilio	V	61	C	—	Labrador	Si
94	Santos Tejedor. Deogracias	V	63	C	—	Idem	Si
95	Santos Tejedor. Juan	V	49	C	—	Idem	Si
96	Santos Tejedor. Rufino	V	52	C	—	Idem	Si
97	Santos Yanguas. Félix	V	34	C	—	Hortelano	Si
98	Tardón Gilsanz. Mariano	V	38	C	—	Idem	Si
99	Tardón Santos. Antonio	V	38	C	—	Idem	Si
100	Tardón Santos. Marcelino	V	65	C	—	Labrador	Si
101	Tardón Santos. Sinforiano	V	33	C	—	Idem	Si
102	Tardón Tejedor. Claudio	V	56	C	—	Idem	Si
103	Tardón Tejedor. Eustasio	V	59	C	—	Idem	Si
104	Tejedor Herranz. Gregorio	V	43	C	—	Idem	Si
105	Tejedor Salinas. Julián	V	48	C	—	Idem	Si
106	Tejedor Santos. Leoncio	V	61	C	—	Secretario	Si
107	Tejedor Serrano. Patricio	V	54	C	—	Hortelano	Si
108	Tejedor Vallejo. Ramón	V	67	C	—	Labrador	Si
109	Valle Torrego. José	V	65	C	—	Hortelano	Si

Certifico: *Que la presente lista es la definitiva de electores, formada según Decreto de la Presidencia de 29 de Septiembre de 1945.—Segovia, 26 de Enero de 1946.*

V.º B.º:
El Presidente de la Junta Provincial del Censo Electoral,
Félix García Huerta

El Jefe Provincial de Estadística,
Ricardo Palomo

MINISTERIO DE TRABAJO — DIRECCION GENERAL DE ESTADISTICA

Censo Electoral de 1945

PROVINCIA DE SEGOVIA — Municipio de PINILLA AMBROZ

Distrito único.—Sección única.

Lista definitiva de electores

Número	APELLIDOS Y NOMBRE del Elector	SEXO (V) (M)	EDAD Años cumplidos en 1945	ESTADO Civil — S. C. V.	DOMICILIO (Entidad) (Calle y número)	PROFESION	Instrucción
1	Aguado Gómez. Hilaria	M	67	V	Pinilla Ambroz	Sus labores	Si
2	Aguado Nicolás. Isidro	V	58	S	—	Labrador	Si
3	Aguado Nicolás. Vicente	V	67	C	—	Idem	Si
4	Benito Aguado. Valeriano	V	34	C	—	Idem	Si
5	Cachorro Asenjo. Claudio	V	41	C	—	Resinero	Si
6	Casas Román. Dolores	M	68	V	—	Sus labores	Si
7	Cruz Roldán. Julián	V	47	C	—	Guarda M.	Si
8	Esteban Cuesta. Miguel	V	47	C	—	Labrador	Si
9	Esteban Esteban. Benigno	V	50	C	—	Idem	Si
10	Esteban González. Fidel	V	45	C	—	Idem	Si
11	Esteban González. Millán	V	45	C	—	Idem	Si
12	Esteban López. Juana	M	68	V	—	Sus labores	Si
13	Esteban López. Trinidad	V	85	V	—	Idem	Si
14	Frutos Anaya. Aniceto	V	56	C	—	Labrador	Si
15	Frutos García. Elipio	V	39	C	—	Idem	Si
16	Frutos Herranz. Eutiquio	V	37	C	—	Idem	Si
17	Gala Martín. Florentino	V	68	C	—	Idem	Si
18	Gala Torregón. Florencio	V	41	C	—	Pastor	Si
19	García López. Agapito	V	78	V	—	Labrador	Si
20	Garcillán Esteban. Bonifacio	V	42	C	—	Idem	Si
21	Garcillán Esteban. Ramón	V	46	C	—	Panadero	Si
22	Gómez García. Vicente	V	51	C	—	Pastor	Si
23	Gómez Luengo. Baltasar	V	59	C	—	Obrero	Si
24	González Llorente. Isidora	M	76	V	—	Sus labores	Si
25	González Llorente. Lorenza	M	73	V	—	Idem	Si
26	Herranz Aguado. Elías	V	52	C	—	Labrador	Si
27	Herranz Castillo. Pedro	V	65	V	—	Idem	Si
28	Herranz Cuesta. Joaquín	V	37	C	—	Idem	Si
29	Herranz Herranz. Feliciano	V	59	C	—	Idem	Si
30	Herranz López. Cayo	V	58	C	—	Idem	Si
31	Herranz López. Gabino	V	50	C	—	Idem	Si
32	Herranz Nicolás. Francisco	V	55	C	—	Idem	Si
33	López Gómez. Alejandro	V	53	C	—	Idem	Si
34	López Herranz. Faustino	V	55	C	—	Idem	Si
35	López Nicolás. Feliciana	M	67	V	—	Sus labores	Si
36	López Nicolás. Juan	V	63	C	—	Labrador	Si
37	López Pérez. Fulgencio	V	40	C	—	Idem	Si
38	López Pérez. Gerardo	V	35	C	—	Idem	Si
39	López Pérez. Pablo	V	46	C	—	Idem	Si
40	Llorente Laguna. Alfredo	V	42	C	—	Idem	Si
41	Llorente Laguna. Timoteo	V	40	S	—	Idem	Si
42	Llorente Rodado. Mariano	V	77	V	—	Idem	Si
43	Llorente Yagüe. Restituto	V	50	C	—	Idem	Si
44	Martín López. Francisco	V	76	C	—	Guarda jubilado	Si
45	Monjas Frutos. Valentín	V	70	V	—	Labrador	Si

Número	APELLIDOS Y NOMBRE del Elector	SEXO (V) (M)	EDAD Años cumplidos en 1945	ESTADO Civil — S. C. V.	DOMICILIO (Entidad) (Calle y número)	PROFESION	INSTRUCCION
46	Monjas Gila. Flaviano.....	V	33	C	Pinilla Ambroz.....	Labrador.....	Si
47	Monjas López. Constantino.....	V	35	C	—	Idem	Si
48	Monjas Miguel. Emilio.....	V	57	C	—	Idem	Si
49	Monjas Rodríguez. Lucio.....	V	66	C	—	Idem	Si
50	Monjas Rodríguez. Teodoro.....	V	53	C	—	Idem	Si
51	Pérez Esteban. Epifanio.....	V	60	C	—	Maestro nacional...	Si
52	Pérez Sastre. Segunda.....	M	69	V	—	Sus labores.....	Si
53	Rodado Frutos. Angel.....	V	40	C	—	Labrador.....	Si

Certifico: *Que la presente lista es la definitiva de electores, formada según Decreto de la Presidencia de 29 de Septiembre de 1945.— Segovia, 26 de Enero de 1946.*

V.º B.º:

El Presidente de la Junta Provincial del Censo Electoral,

Félix García Huerta

El Jefe Provincial de Estadística,

Ricardo Palomo

MINISTERIO DE TRABAJO — DIRECCION GENERAL DE ESTADISTICA

Censo Electoral de 1945

PROVINCIA DE SEGOVIA — Municipio de PRADALES

Distrito único.—Sección única.

Lista definitiva de electores

Número	APELLIDOS Y NOMBRE del Elector	SEXO (V) (M)	EDAD Años cumplidos en 1945	ESTADO Civil — S. C. V.	DOMICILIO (Entidad) (Calle y número)	PROFESION	INSTRUCCION
1	Abad Bartolomé. Domingo	V	57	C	Pradales	Labrador	Si
2	Abad Bartolomé. Marcelino	V	65	V	—	Idem	No
3	Abad Bartolomé. Mariano	V	59	C	—	Idem	Si
4	Abad Bartolomé. Rafael	V	52	C	—	Idem	Si
5	Abad Montes. Bonifacio	V	46	C	Ciruelos	Idem	Si
6	Abad Montes. Tiburcio	V	65	V	Pradales	Idem	Si
7	Abad Pérez. Frutos	V	35	C	—	Idem	Si
8	Abad Torres. Hermenegildo	V	49	V	Ciruelos	Idem	Si
9	Abad Torres. Marcos	V	54	C	Pradales	Idem	Si
10	Abad Torres. Pedro	V	57	C	Carabias	Idem	Si
11	Abad Torres. Pío	V	44	C	Pradales	Idem	Si
12	Almendariz García. Matías	V	59	C	Carabias	Idem	Si
13	Almendariz Gutiérrez. Juan	V	60	V	—	Idem	Si
14	Almendariz Vega. Antón	V	46	C	Pradales	Idem	Si
15	Alvaro Alvaro. Ramón	V	60	C	Carabias	Idem	Si
16	Antonio García. Lorenzo	V	42	C	—	Idem	Si
17	Arrabal Ortega. Simón	V	31	C	—	Molinero	Si
18	Arranz Rodrigo. Fausto	V	30	C	—	Guardia civil	Si
19	Bartolomé Guijarro. Damián	V	49	C	—	Labrador	Si
20	Bartolomé Guijarro. Marcelino	V	44	C	Pradales	Idem	Si
21	Benito Antón. Andrés	V	28	C	Carabias	Idem	Si
22	Benito Bartolomé. Basilio	V	38	C	—	Carnicero	Si
23	Benito Cerezo. Francisco	V	42	C	—	Labrador	Si
24	Benito Moreno. Clemente	V	37	C	—	Idem	Si
25	Benito Moreno. Félix	V	54	C	—	Idem	Si
26	Benito Moreno. Justino	V	57	C	—	Idem	Si
27	Benito Olalla. Atilano	V	41	C	Pradales	Idem	Si
28	Benito Sanz. Clotilde	M	30	S	—	Sus labores	Si
29	Benito Val. Domingo	V	43	C	Carabias	Carnicero	Si
30	Castro Vicente. Tomasa	M	71	V	—	Sus labores	Si
31	Cerezo García. Pablo	V	72	C	—	Labrador	Si
32	Cerezo Olalla. Evaristo	V	41	V	—	Idem	Si
33	Cristóbal Almendariz. Isidoro	V	52	C	Pradales	Idem	Si
34	Cura Hoz. Julia	M	56	V	Carabias	Sus labores	Si
35	Egido Frutos. Manuela	M	61	V	—	Idem	Si
36	García Antón. Eulogio	V	48	C	—	Labrador	Si
37	García Benito. Alfonso	V	32	C	Pradales	Idem	Si
38	García Cristóbal. José	V	30	C	Ciruelos	Idem	Si
39	García Cristóbal. Trinidad	M	33	V	Pradales	Sus labores	Si
40	García Fernández. Gregorio	V	55	C	Carabias	Jornalero	Si
41	García Fernández. Raimundo	V	59	C	—	Idem	Si
42	García Fernández. Santiago	V	49	C	—	Idem	Si
43	García Hacha. Doroteo	V	59	C	Pradales	Labrador	Si
44	García Hacha. Gabriel	V	68	C	—	Idem	Si
45	García Montes. Emilio	V	49	C	Ciruelos	Idem	Si

Número	APELLIDOS Y NOMBRE del Elector	SEXO (V) (M)	EDAD Años cumplidos en 1945	ESTADO Civil — S. C. V.	DOMICILIO (Entidad) (Calle y número)	PROFESION	Instrucción
46	García Montes. José	V	62	C	Pradales	Labrador	Si
47	García Pulido. Aniceto	V	58	C	Carabias	Panadero	Si
48	Gil Tesedo. Cecilia	M	59	V	—	Maestra Nacional	Si
49	Gómez Fernández. Juan	V	26	C	—	Guardia civil	Si
50	Gómez Herrero. Enrique	V	39	S	Pradales	Sacerdote	Si
51	González Castro. Gregoria	M	56	V	—	Sus labores	Si
52	González Cristóbal. Marcelo	V	79	C	—	Labrador	Si
53	González Cura. Benito	V	51	C	Ciruelos	Idem	Si
54	González Guijarro. Segundo	V	77	V	Pradales	Idem	Si
55	González Olalla. Narciso	V	50	C	—	Idem	Si
56	Goneález Torres. Alejandro	V	28	C	Ciruelos	Idem	Si
57	González Torres. Francisco	V	69	C	—	Idem	Si
58	González Torres. Manuel	V	37	C	—	Idem	Si
59	González Torres. Miguel	V	66	C	—	Idem	Si
60	Gutiérrez Cura. Félix	V	35	C	Pradales	Vaquero	Si
61	Hernando Almendariz. Anastasio	V	42	V	Carabias	Labrador	Si
62	Hernando Almendariz. Paula	M	43	V	—	Sus labores	Si
63	Hernando García Pedro	V	72	V	—	Labrador	Si
64	Izquierdo Guijarro. Pedro	V	52	C	Ciruelos	Idem	Si
65	López Expósito. Ramón	V	51	V	Carabias	Molinero	Si
66	López Herranz. Lucio	V	62	C	—	Guardia civil	Si
67	Martín Egido. Inocencio	V	34	C	—	Labrador	Si
68	Martín Egido. Siro	V	39	C	—	Idem	Si
69	Martín Palacios Julián	V	44	C	—	Jornalero	Si
70	Martín Provencio. Angel	V	78	C	—	Labrador	Si
71	Mediato González Fermín	V	50	C	Pradales	Idem	Si
72	Mediato González. Genoveva	M	63	V	—	Sus labores	Si
73	Montes Abad. Dominica	M	54	V	—	Idem	No
74	Montes Abad. Francisco	V	65	C	Ciruelos	Labrador	Si
75	Montes Abad. Guillermo	V	66	V	—	Idem	Si
76	Montes Abad. Valentín	V	30	C	—	Idem	Si
77	Montes Alonso. Augusto	V	40	C	—	Idem	Si
78	Montes Alonso. Clemente	V	56	C	—	Idem	Si
79	Montes Alonso. Eusebio	V	50	C	—	Idem	Si
80	Montes Bartolomé. Pedro	V	30	C	—	Idem	Si
81	Montes Bartolomé. Timoteo	V	38	C	—	Idem	Si
82	Montes García. Eleuterio	V	40	C	—	Idem	Si
83	Montes González. Agustín	V	47	C	—	Idem	Si
84	Montes González. Melchor	V	39	C	Carabias	Idem	Si
85	Montes Mediato. Donato	V	39	C	Pradales	Idem	Si
86	Montes Montes. Ignacio	V	35	C	Ciruelos	Idem	Si
87	Montes Onrubia. Julio	V	43	C	—	Idem	Si
88	Montes Palomar. Martín	V	74	V	—	Idem	Si
89	Muñoz Benito. Alberto	V	36	C	Carabias	Idem	Si
90	Muñoz Benito. Demetrio	V	34	C	Ciruelos	Idem	Si
91	Muñoz Benito. Juan	V	33	C	—	Idem	Si
92	Muñoz Hernando. Raimunda	M	48	V	—	Sus labores	Si
93	Muñoz Hernando. Santiago	V	40	C	—	Labrador	Si
94	Ojeda Caraco. Encarnación	M	60	V	—	Sus labores	Si
95	Olalla Vallejo. Santiago	V	60	C	Pradales	Labrador	Si
96	Pablo González. José	V	49	C	Carabias	Idem	Si
97	Pérez González. Cándido	V	46	C	Ciruelos	Idem	Si
98	Pérez González. Vicente	V	39	C	—	Idem	Si
99	Prieto Sanz. Ricardo	V	30	C	Carabias	Guardia Civil	Si
100	Redondo Bartomé. Angel	V	44	C	Ciruelos	Labrador	Si
101	Redondo Muñoz. Marcelino	V	67	C	—	Idem	Si
102	Sanz Cipriano. Fermín	V	58	C	Carabias	Vaquero	Si
103	Sanz García. Eleuterio	V	54	C	Ciruelos	Labrador	Si
104	Sanz Lucas. Mariano	V	28	C	Carabias	Guardia Civil	Si
105	Velázquez Bartolomé. Vicenta	M	60	V	Pradales	Sus labores	Si
106	Velázquez Valle. Pilar	M	21	S	Ciruelos	Maestra Nacional	Si
107	Vicente Velázquez. Antonio	V	41	C	Carabias	Labrador	Si

Certifico: *Que la presente lista es la definitiva de electores, formada según Decreto de la Presidencia de 29 de Septiembre de 1945.— Segovia, 26 de Enero de 1946.*

V.º B.º:

El Presidente de la Junta Provincial del Censo Electoral,

Félix García Huerta

El Jefe Provincial de Estadística

Ricardo Palomo

MINISTERIO DE TRABAJO — DIRECCION GENERAL DE ESTADISTICA

Censo Electoral de 1945

PROVINCIA DE SEGOVIA — Municipio de PRADENA

Distrito único.—Sección única.

Lista definitiva de electores

Número	APELLIDOS Y NOMBRE del Elector	SEXO (V) (M)	EDAD Años cumplidos en 1945	ESTADO Civil — S. C. V.	DOMICILIO (Entidad) (Calle y número)	PROFESION	INSTRUCCION
1	Adrados Iglesias. Frutos	V	54	C	Prádena	Médico	Si
2	Albarranz Herrera. Gregorio	V	42	C	—	Carretero	Si
3	Alvaro Casado. Felipe	V	54	C	—	Panadero	Si
4	Alvaro Casado. Pablo	V	38	C	—	Sirviente	Si
5	Alvaro Casado. Pedro	V	62	C	—	Obrero	Si
6	Alvaro López. Concepción	M	56	V	—	Sus labores	Si
7	Alvaro Martín. Pantaleón	V	32	C	—	Obrero	Si
8	Alvaro Martín. Tomás	V	25	C	—	Idem	Si
9	Antón Sánchez. Eloy	V	56	C	—	Botero	Si
10	Antona Municio. Angel	V	46	C	Pradenilla	Molinero	Si
11	Antonio García. Cayo	V	55	C	Prádena	Guardia civil	Si
12	Aranguez Municio. Angela	M	69	V	—	Propietario	Si
13	Aranguez Municio. Pedro	V	44	C	—	Industrial	Si
14	Arranz Alvaro. Delfino	V	33	C	—	Dependiente	Si
15	Arranz Alvaro. Juan	V	65	C	—	Propietario	Si
16	Arribas Pascual. Román	V	35	C	—	Guardia civil	Si
17	Barra Martín. Manuel	V	36	C	—	Jornalero	Si
18	Barrio Tanarro. Benito	V	53	C	—	Albañil	Si
19	Benito Alvaro. Roque	V	61	C	—	Ganadero	Si
20	Benito González. Rebustiano	V	28	C	—	Pastor	Si
21	Benito Martín. José	V	39	C	—	Molinero	Si
22	Benito Martín. Mateo	V	70	C	—	Industrial	Si
23	Benito Matesan. José	V	33	C	—	Ganadero	Si
24	Bermejo Bermejo. Juan	V	35	C	Matandrino	Labrador	Si
25	Berzal Esteban. José	V	56	C	Pradenilla	Molinero	Si
26	Calvo Agueda. Félix	V	36	C	Prádena	Guardia Civil	Si
27	Casado Alvarez. Cayo	V	65	V	—	Carpintero	Si
28	Casado Benito. Eusebio	V	64	V	—	Industrial	Si
29	Casado Cervel. Mariano	V	40	C	—	Carpintero	Si
30	Casado Sanz. Ana	M	32	V	—	Sus labores	Si
31	Casado Sanz. Eulogio	V	59	C	—	Obrero	Si
32	Casado Sanz. Pablo	V	26	S	—	Ganadero	Si
33	Castro Alvaro. Agustín	V	57	C	—	Labrador	Si
34	Castro Alvaro. José	V	46	C	—	Idem	Si
35	Cristóbal Benito. Manuela	M	55	V	—	Sus labores	Si
36	Cristóbal Casado. Zacarías	V	39	C	Matandrino	Labrador	Si
37	Colomo Herrera. Francisco	V	58	C	Prádena	Capataz forestal	Si
38	Esteban Lagarto. Lázaro	V	35	C	—	Zapatero	Si
39	Esteban Mata. Luis	V	64	C	—	Obrero	Si
40	Frías Gómez. Emiliano	V	35	C	—	Zapatero	Si
41	Frutos Hernanz. Gonzalo	V	42	C	—	Sacristán	Si
42	Fuente Benito. Manuel	V	68	C	—	Labrador	Si
43	Fuente Sanz. Isidro	V	30	C	—	Obrero	Si
44	García Cristóbal. Fernando	V	49	C	—	Labrador	Si
45	García García. Pedro	V	32	C	—	Secretario	Si

Número	APELLIDOS Y NOMBRE del Elector	SEXO (V) (M)	EDAD Años cumplidos en 1945	ESTADO Civil — S. C. V.	DOMICILIO (Entidad) (Calle y número)	PROFESION	Instrucción
46	García González. Cándido	V	39	C	Prádena	Dependiente	Si
47	García Martín. Gregorio	V	53	C	—	Obrero	Si
48	García Mata. Vicente	V	37	C	—	Sirviente	Si
49	García San Antonio. Jacinto	V	38	C	—	Frutero	Si
50	García San Juan. Cándido	V	40	C	—	Industrial	Si
51	García Sanz. Ambrosio	V	55	C	Matandrino	Labrador	Si
52	Gil García. Juan	V	47	V	Prádena	Idem	Si
53	Gil García. Julián	V	44	C	—	Idem	Si
54	Gil García. Matías	V	45	C	—	Idem	Si
55	Gil García. Valentín	V	49	C	—	Idem	Si
56	Gilarranz Liceras. Jose	V	43	C	—	Sastre	Si
57	Gómez Benito. Cipriano	V	45	C	—	Labrador	Si
58	Gómez Benito. Fermín	V	56	V	—	Idem	Si
59	Gómez Burgos. Angel	V	26	S	—	Maestro Nacional	Si
60	Gómez Cristóbal. Vicente	V	40	C	—	Labrador	Si
61	Gómez Esteban José	V	67	C	—	Idem	Si
62	Gómez García. Vicente	V	42	C	—	Ganadero	Si
63	Gómez Martín. Braulio	V	63	C	—	Labrador	Si
64	Gómez Martín. Eleuterio	V	59	C	—	Idem	Si
65	Gómez Matín. Micaela	M	65	V	—	Sus labores	Si
66	Gómez Martín. Salustiano	V	63	C	—	Industrial	Si
67	Gómez Municio. Gregorio	V	70	C	—	Impedido	Si
68	Gómez Municio. Juan	V	70	V	—	Idem	Si
69	Gómez Sánchez. José	V	24	C	—	Secretario judicial	Si
70	Gómez Sanz. José	V	69	V	—	Labrador	Si
71	Gómez Truchado. Bernardino	V	53	C	—	Idem	Si
72	González Gómez. Josè	V	52	S	—	Impedido	Si
73	González González. Antonio	V	33	C	—	Obrero	Si
74	González González. Domingo	V	42	C	—	Industrial	Si
75	González González. Pedro	V	35	C	—	Obrero	Si
76	González González. Quintín	V	69	C	Matandrino	Labrador	Si
77	Ganzález Insua. Irene	M	45	S	Prádena	Sus labores	Si
78	González Insua. Juan	V	38	C	—	Barbero	Si
79	González Insua. Mariano	V	35	C	—	Idem	Si
80	Goczález Martín. Benito	V	35	C	—	Molinero	Si
81	González Martín. Cándido	V	55	C	Matandrino	Labrador	Si
82	González Martín. Juan	V	39	C	Prádena	Sirviente	Si
83	González Mayoral. Bonifacio	V	31	C	—	Molinero	Si
84	González Pedro. María	M	72	V	—	Sus labores	No
85	González Ramos. Roque	V	67	C	Matandrino	Labrador	Si
86	González San Juan. Nemesio	V	60	C	Pradenilla	Idem	Si
87	Gutiérrez Iglesias. Florencio	V	36	C	—	Guardia civil	Si
88	Hernanz Benito. Francisco	V	42	C	—	Herrero	Si
89	Hernanz García. Matías	V	62	C	—	Sirviente	Si
90	Hernanz García. Pablo	V	53	C	—	Idem	Si
91	Hernanz Gilarranz. Gregoria	M	29	S	—	Modista	Si
92	Hernanz González. Victoriano	V	40	C	—	Labrador	Si
93	Lagarto Cristóbal. María	M	60	V	—	Sus labores	Si
94	Lobo Gil. Gregorio	V	55	C	—	Labrador	Si
95	Lobo Gil. Miguel	V	52	C	—	Idem	Si
96	Lobo González. Julia	M	52	V	—	Sus labores	Si
97	López Benitez. Pilar	M	34	S	—	Farmacéutico	Si
98	López Gil. Andrés	V	46	C	—	Cartero	Si
99	López Gil. Tomás	V	45	C	—	Panadero	Si
100	López Martín. José	V	45	C	—	Chófer	Si
101	López Martín. Laureano	V	28	C	—	Sirviente	Si
102	López Martín. Máximo	V	35	C	—	Idem	Si
103	López Municio. Agapito	V	66	C	—	Ganadero	Si
104	López Sanjuán. Esteban	V	35	C	—	Labrador	Si
105	López Sanjuán. Zacarías	V	40	C	—	Obrero	Si
106	Manzanares Sanz. Higinio	V	30	C	—	Sirviente	Si
107	Martín Benito. Ezequiel	V	57	C	—	Industrial	Si
108	Martín. Benito. José	V	40	C	—	Labrador	Si
109	Martín Bermejo. Cándido	V	32	C	—	Idem	Si
110	Martín García. Beatriz	M	53	V	Prádena	Sus labores	Si

Número	APELLIDOS Y NOMBRE del Elector	SEXO (V) (M)	EDAD Años cumplidos en 1945	ESTADO Civil — S. C. V.	DOMICILIO (Entidad) (Calle y número)	PROFESION	INSTRUCCION
111	Martín García. Juan	V	55	C	Prádena	Pastor	Si
112	Martín García. Víctor	V	61	C	—	Sirviente	Si
113	Martín Gómez. Mariano	V	37	C	—	Obrero	Si
114	Martín Hernánz. Blas	V	36	C	—	Industrial	Si
115	Martín Hernanz. Eladio	V	42	C	—	Transportista	Si
116	Martín Martín. Francisca	M	55	V	—	Sus labores	Si
117	Martín Martín. Isidro	V	38	C	—	Obrero	Si
118	Martín Martín. Pablo	V	32	C	—	Labrador	Si
119	Martín Matesanz. Vicente	V	52	C	—	Idem	Si
120	Martín Mayoral. Angel	V	69	C	Pradenilla	Idem	Si
121	Martín Sanz. Antonio	V	74	V	Prádena	Propietario	Si
122	Martín Sanz. Antonio	V	28	C	—	Ganadero	Si
123	Martín Sanz. Blas	V	29	C	—	Idem	Si
124	Martín Sanz. Casimiro	V	62	C	—	Labrador	Si
125	Martín Sanz. Faustino	V	37	C	—	Ganadero	Si
126	Martín Sanz. Feliciana	M	63	V	—	Sus labores	Si
127	Martín Sanz. Félix	V	56	C	—	Carpintero	Si
128	Martín Sanz. Gregorio	V	71	C	—	Labrador	Si
129	Martín Sanz. Pablo	V	57	C	—	Ganadero	Si
130	Martín Sanz. Rafael	V	83	C	—	Labrador	Si
131	Martín Sanz. Tomás	V	81	C	—	Idem	Si
132	Martín Vega. Gregorio	V	55	C	—	Idem	Si
133	Martín Vega. Juan	V	70	C	—	Jornalero	Si
134	Martín Yagüe. Felipe	V	31	C	—	Sirviente	Si
135	Mata Sanjuan Matías	M	66	V	Pradenilla	Sus labores	No
136	Matesanz Gil. Demetrio	V	58	S	Prádena	Rentista	Si
137	Matesanz Gil. Mariano	V	54	C	—	Labrador	Si
138	Matesanz Heras. Angel	V	35	V	—	Obrero	Si
139	Matesanz Martín. Juan	V	59	C	—	Labrador	Si
140	Matesanz Martín. Máximo	V	61	C	—	Idem	Si
141	Matesanz Matesanz. Angel	V	45	C	—	Chamarilero	Si
142	Matesanz Matesanz. Benito	V	39	C	—	Labrador	Si
143	Matesanz Matesanz. Julián	V	34	C	—	Industrial	Si
144	Matesanz Mayoral. Florentino	V	73	C	Prádena	Obrero	No
145	Matesanz Mayoral. Gervasio	V	68	C	Matandrino	Labrador	No
146	Matesanz Mayoral. Segundo	V	57	C	Prádena	Ganadero	Si
147	Matesanz Pérez. José	V	66	C	—	Obrero	Si
148	Matesanz Pérez. Juan	V	40	C	—	Sirviente	Si
149	Matesanz Sanjuan. Eugenio	V	56	C	Pradenilla	Labrador	Si
150	Matesanz Sanz. Anastasio	V	61	C	Prádena	Ganadero	Si
151	Matesanz Sanz. Eladio	V	44	C	—	Idem	Si
152	Matesanz Sanz. Francisco	V	41	C	—	Labrador	Si
153	Matesanz Sanz. Julián	V	64	C	—	Ganadero	Si
154	Matesanz Sanz. Julio	V	35	C	—	Labrador	Si
155	Matesanz Sanz. Rafael	V	41	C	—	Industrial	Si
156	Mayoral Martín. Dionisio	V	52	C	—	Labrador	Si
157	Mayoral Martín. Máximo	V	52	C	—	Obrero	Si
158	Montero Estebaranz. Andrés	V	60	C	Pradenilla	Labrador	Si
159	Montero Estebaranz. Manuel	V	46	C	Prádena	Idem	Si
160	Morato Martín. Simón	V	73	V	—	Jornalero	Si
161	Moreno Manzanares. Pascual	V	76	C	—	Alguacil	Si
162	Moreno Velasco. Julián	V	45	C	—	Dependiente	Si
163	Municio Consuegra. Mateo	V	44	C	—	Obrero	Si
164	Municio Moreno. Juan	V	48	C	—	Labrador	Si
165	Municio Sanz. Tomás	V	70	C	—	Idem	Si
166	Municio Vega. Guillermo	V	54	C	—	Industrial	Si
167	Municio Vega. Mariano	V	52	S	—	Jornalero	Si
168	Municio Vega. Pedro	V	66	V	—	Labrador	Si
169	Narros Contreras. Misael	V	39	C	—	Veterinario	Si
170	Orden García. Alfonso	V	26	S	—	Mecanógrafo	Si
171	Palermo Puerta, Martín	V	51	C	—	Hojalatero	Si
172	Perdo López. Angel	V	39	C	—	Guardia Civil	Si
173	Pascual Sanz. Restituto	V	56	C	—	Molinero	Si
174	Pérez López. Victoria	M	48	V	—	Sus labores	Si
175	Pérez Moreno. Román	V	69	C	—	Obrero	Si

Número	APELLIDOS Y NOMBRE del Elector	SEXO (V) (M)	EDAD Años cumplidos en 1945	ESTADO Civil — S. C. V.	DOMICILIO (Entidad) (Calle y número)	PROFESION	Instruccion
176	Pesquera Pascual. Evaristo	V	35	S	Prádena	Sacerdote	Si
177	Poza Pérez. Jesús	V	53	C	—	Obrero	Si
178	Prieto González. Germán	V	36	C	—	Cabo G. Civil	Si
179	Ramos Alonso. Pedro	V	34	C	—	Mutilado	Si
180	Ramos González. Pedro	V	48	C	—	Obrero	Si
181	Rivera Benito. Felipe	V	64	C	—	Carretero	Si
182	Rubio Olalla. Marcelo	V	66	C	—	Caminero	Si
183	San Deogracias Plaza. Antonio	V	29	C	—	Guardia civil	Si
184	San José San Ponciano. Pedro	V	68	C	—	Pastor	Si
185	San Juan Benito. Gregorio	V	51	C	Pradenilla	Labrador	Si
186	San Juan Estirado. José	V	51	C	Prádena	Idem	Si
187	San Juan Estirado. Mamerto	V	49	C	—	Jornalero	Si
188	San Juan García. Angel	V	45	C	—	Idem	Si
189	San Juan González. Pedro	V	44	C	Matandrino	Labrador	Si
190	San Juan Lucas. Gabriel	V	38	C	Prádena	Obrero	Si
191	San Juan Martín. Dámasa	M	79	V	Pradenilla	Sus labores	No
192	San Juan Martín. Felipe	V	70	C	Prádena	Labrador	Si
193	San Juan Martín. Pedro	V	53	C	—	Idem	Si
194	San Juan Moreno. Antonio	V	40	C	—	Sirviente	Si
195	San Juan Moreno. Victoriano	V	58	C	—	Guarda	Si
196	San Juan San Juan. Antonio	V	49	C	—	Herrero	Si
197	San Juan San Juan. Pablo	V	42	C	—	Obrero	Si
198	San Juan San Juan. Wenceslao	V	39	C	—	Idem	Si
199	San Juan Sanz. Tomás	V	73	C	—	Labrador	Si
200	Santos Gertrudis. Leopoldo	V	45	C	—	Carpintero	Si
201	Sanz Aranguez. Josefa	M	40	V	—	Pensionista	Si
202	Sanz Benito. Maximino	V	38	C	—	Sirviente	Si
203	Sanz Benito. Miguel	V	40	C	—	Idem	Si
204	Sanz Benito. Tomás	V	44	C	—	Idem	Si
205	Sanz Gil. Carmen	M	57	V	—	Sus labores	Si
206	Sanz Gil. José	V	62	C	—	Labrador	Si
207	Sanz Gómez. Jacinto	V	57	C	—	Idem	Si
208	Sanz Gómez. Martín	V	47	C	—	Idem	Si
209	Sanz López. Eladio	V	34	C	—	Obrero	Si
210	Sanz López. Tomás	V	33	C	—	Idem	Si
211	Sanz Martín. Andrés	V	27	C	—	Idem	Si
212	Sanz Martín. Felipe	V	70	C	—	Labrador	Si
213	Sanz Martín. Félix	V	63	C	—	Idem	Si
214	Sanz Matesanz. Eleuterio	V	65	C	—	Idem	Si
215	Sanz Matesanz. Gregorio	V	52	C	—	Ganadero	Si
216	Sanz Matesanz. José	V	49	C	—	Idem	Si
217	Sanz Matesanz. Lorenzo	V	57	V	—	Labrador	Si
218	Sanz Matesanz. Mariana	M	25	S	—	Pensionista	Si
219	Sanz Matesanz. Nicolás	V	52	C	—	Ganadero	Si
220	Sanz Moreno. Antonio	V	52	C	—	Labrador	Si
221	Sanz Pérez. Juan	V	55	C	—	Idem	Si
222	Sanz Sanz. Beatriz	M	54	V	—	Sus labores	Si
223	Sanz Sanz. Blas	V	40	C	—	Ganadero	Si
224	Sanz Sanz. Enrique	V	46	C	—	Industrial	Si
225	Sanz Sanz. Faustino	V	36	C	—	Ganadero	Si
226	Sanz Sanz. José	V	38	C	—	Idem	Si
227	Sanz Sanz. Julián	V	52	C	—	Idem	Si
228	Sanz Sanz. Misericordia	M	45	V	—	Propietaria	Si
229	Solana García. Luisa	M	38	V	—	Maestra Nacional	Si
230	Truchado San Juan. José	V	36	V	—	Obrero	Si
231	Truchado San Juan. Juan	V	43	C	—	Idem	Si
232	Valle Cristóbal. Daniel	V	41	C	—	Zapatero	Si
233	Vega Casado. Valentín	V	81	C	—	Impedido	Si
234	Vega Martín. Gabriel	V	38	C	—	Labrador	Si
235	Vega Martín. Leoncio	V	52	C	—	Idem	Si
236	Vega Moreno. Paulino	V	45	C	—	Ganadero	Si
237	Velasco Martín. Alejandro	V	35	C	—	Paradista	Si
238	Yagüe Aranguez. Raimundo	V	55	C	—	Sirviente	Si

Certifico: *Que la presente lista es la definitiva de electores, formada según Decreto de la Presidencia de 29 de Septiembre de 1945.—Segovia, 26 de Enero de 1946.*

V.º B.º:
El Presidente de la Junta Provincial del Censo Electoral
Félix García Huerta

El Jefe Provincial de Estadística,
Ricardo Palomo

MINISTERIO DE TRABAJO — DIRECCION GENERAL DE ESTADISTICA

Censo Electoral de 1945

PROVINCIA DE SEGOVIA — Municipio de PUEBLA DE PEDRAZA

Distrito único.—Sección segunda.

Lista definitiva de electores

Número	APELLIDOS Y NOMBRE del Elector	SEXO (V) (M)	EDAD Años cumplidos en 1945	ESTADO Civil — S. C. V.	DOMICILIO (Entidad) (Calle y número)	PROFESION	INSTRUCCION
1	Adrados Miguel. Rufina	M	50	V	Puebla de Pedraza	Sus labores	Si
2	Antonio Matamala. Pablo	V	68	C	—	Labrador	Si
3	Antonio Santos. Luis	V	36	C	—	Idem	Si
4	Arenal Frutos. Francisco	V	59	C	—	Idem	Si
5	Arevalillo Merino. Mariano	V	51	C	—	Idem	Si
6	Arranz Miguel. Angel	V	42	V	—	Idem	Si
7	Barrio García. Matías	V	36	C	—	Idem	Si
8	Barrio González. Tesifonte	V	29	C	—	Industrial	Si
9	Benito Matey. Domingo	V	36	C	—	Labrador	Si
10	Bravo García. Francisco	V	29	C	—	Idem	Si
11	Casado Benito. Vidal	V	36	C	—	Idem	Si
12	Conde Alvar. Telesforo	V	77	C	—	Idem	Si
13	Diez Vaquerizo. Miguel	V	64	C	—	Idem	Si
14	Domingo Tejedor. Nicomedes	V	53	C	—	Idem	Si
15	Escudero García. Federico	V	69	S	—	Sacerdote	Si
16	Esteban Blanco. Celso	V	39	C	—	Labrador	Si
17	Frias Gómez. Ruperto	V	66	C	—	Idem	Si
18	Frias Sanz. Hermenegildo	V	56	C	—	Idem	Si
19	García Encinas. Juan	V	55	C	—	Idem	Si
20	García Sanz. Mariano	V	36	C	—	Idem	Si
21	Gil Ceballos. Julián	V	56	V	—	Idem	Si
22	Gómez Escorial. Florentino	V	56	C	—	Idem	Si
23	Gómez Escorial. Julio	V	51	C	—	Idem	Si
24	Gómez Escorial. Mariano	V	60	C	—	Maestro Nacional	Si
25	Gómez Miguel. Juan	V	58	V	—	Labrador	Si
26	Gómez Miguel. Timoteo	V	50	C	—	Idem	Si
27	Gómez San Frutos. Gabriel	V	44	C	—	Idem	Si
28	Gómez San Frutos. Pascual	V	51	C	—	Idem	Si
29	Gómez Sanz. Casiano	V	53	C	—	Secretario Ayt.°	Si
30	Gómez Sanz. Dionisio	V	53	C	—	Labrador	Si
31	González Sanz. Eusebio	V	59	C	—	Idem	Si
32	Gregoris García. Juan	V	74	C	—	Idem	Si
33	Herrero Antonio. Dámasa	M	70	V	—	Sus labores	Si
34	Lomillos Sanz. Ambrosio	V	30	C	—	Labrador	Si
35	María García. Andrés	V	41	C	—	Idem	Si
36	María García. Ignacio	V	44	C	—	Idem	Si
37	Martín Benito. Ramón	V	60	C	—	Idem	Si
38	Martín Esteban. Ignacio	V	37	C	—	Jornalero	Si
39	Martín Pedro. Demetrio	V	57	C	—	Caminero	Si
40	Martín Rodao. Rufo	V	31	C	—	Peón albañil	Si
41	Martín Sanz. Cecilio	V	48	V	—	Labrador	Si
42	Merino González. Trinidad	M	80	V	—	Sus labores	Si
43	Merino Ruiz. Anacleto	V	67	C	—	Labrador	Si
44	Miguel Martín. Aniceto	V	80	C	—	Idem	Si
45	Miguel Martín. José	V	43	C	—	Idem	Si

Número	APELLIDOS Y NOMBRE del Elector	SEXO (V) (M)	EDAD Años cumplidos en 1945	ESTADO Civil — S. C. V.	DOMICILIO (Entidad) (Calle y número)	PROFESION	Instrucción
46	Miguel Martín. Pedro	V	37	C	Puebla de Pedraza	Labrador	Si
47	Navarrete Cantarero. Roque	V	35	C	—	Jornalero	Si
48	Pastor Blanco. Vicente	V	31	C	—	Labrador	Si
49	Polo Arranz. Atanasio	V	32	C	—	Peón Albañil	Si
50	Polo Martín. Manuel	V	67	V	—	Jornalero	Si
51	Polo Martín. Santos	V	57	C	—	Albañil	Si
52	Priego Peñas. Nicolasa	M	61	V	—	Sus labores	Si
53	Rubio Priego. Rafael	V	26	S	—	Industrial	Si
54	Ruiz Ramos. Agustín	V	76	C	—	Labrador	Si
55	Sacristán Díez. Celestino	V	48	C	—	Idem	Si
56	Sacristán Gómez Aureliano	V	41	V	—	Idem	Si
57	Sacristán. Lobo. Luis	V	69	C	—	Idem	Si
58	Sacristán Martín. Ceferino	V	67	C	—	Idem	Si
59	Santamaría Adrados. Narciso	V	58	C	—	Idem	Si
60	Sanz Arranz. Félix	V	77	C	—	Idem	Si
61	Sanz de Miguel. Félix	V	38	C	—	Idem	Si
62	Sanz de Miguel. Santiago	V	33	C	—	Idem	Si

Certifico: *Que la presente lista es la definitiva de electores, formada según Decreto de la Presidencia de 29 de Septiembre de 1945.— Segovia, 26 de Enero de 1946.*

V.º B.º:
El Presidente de la Junta Provincial del Censo Electoral,
Félix García Huerta

El Jefe Provincial de Estadística
Ricardo Palomo

MINISTERIO DE TRABAJO — DIRECCION GENERAL DE ESTADISTICA

Censo Electoral de 1945

PROVINCIA DE SEGOVIA — Municipio de RAPARIEGOS

Distrito único.—Sección única.

Lista definitiva de electores

Número	APELLIDOS Y NOMBRE del Elector	SEXO (V) (M)	EDAD Años cumplidos en 1945	ESTADO Civil — S. C. V.	DOMICILIO (Entidad) (Calle y número)	PROFESION	INSTRUCCION
1	Aguado Gómez. Custodia	M	51	V	Rapariegos	Sus labores	Si
2	Ajo González. Ezequiela	V	34	C	—	Labrador	Si
3	Ajo San Lorenzo. Amancio	V	59	C	—	Idem	Si
4	Ajo San Lorenzo. Constancio	V	61	C	—	Idem	Si
5	Ajo San Lorenzo. Manuel	V	65	C	—	Idem	Si
6	Ajo San Lorenzo. Miguel	V	63	V	—	Idem	Si
7	Andrés Matilla. Francisco	V	56	V	—	Obrero	Si
8	Barbero Martín. Jerónimo	V	64	C	—	Idem	No
9	Cabo García. Fructuoso	V	41	C	—	Labrador	Si
10	Cabo García. Juliana	M	44	V	—	Sus labores	Si
11	Casado Armuña. Pedro	V	58	C	—	Guarda jurado	Si
12	Castillo Rodríguez. Narciso	V	59	C	—	Panadero	Si
13	Castillo Velasco. Amalio	V	27	C	—	Idem	Si
14	Castillo Velasco. Leocadio	V	30	C	—	Labrador	Si
15	Castillo Velasco. Regino	V	32	C	—	Industrial	Si
16	Cid Rogero. Vidal	V	67	V	—	Labrador	Si
17	Conde Matilla. Gregorio	V	52	C	—	Alguacil	Si
18	Cubo Martín. José	V	63	C	—	Obrero	Si
19	Cubo Martín. Mariano	V	58	S	—	Jornalero	Si
20	Domingo Martín. Ascensión	M	79	V	—	Sus labores	No
21	Domínguez Prieto. Orencio	V	67	C	—	C. de carros	Si
22	Durán García. Feliciano	V	39	C	—	Obrero	Si
23	Durán García. Patrocinio	V	37	C	—	Jornalero	Si
24	Escudero Esteban. Milagros	M	59	S	—	Sus labores	Si
25	Escudero Esteban. Romana	M	65	V	—	Idem	Si
26	Esteban Casado. Máximo	V	55	C	—	Obrero	Si
27	Esteban Martín. Marciana	M	81	V	—	Sus labores	Si
28	Esteban Matilla. Roque	V	59	C	—	Labrador	Si
29	Fernández Gómez. Alejo	V	29	C	—	Oficial	Si
30	Fernández Herrero. Antonio	V	31	C	—	Labrador	Si
31	Fernández Herrero. Gregorio	V	44	S	—	Idem	Si
32	Fernández Lázaro. Conrado	V	77	V	—	Industrial	Si
33	Fernández Sanz. Germán	V	59	V	—	Guardia	Si
34	Galindo García. Isaías	V	53	C	—	Labrador	Si
35	Galindo López. Eusebio	V	21	C	—	Obrero	Si
36	Galindo Martín. Antolín	V	65	V	—	Industrial	Si
37	Galindo Martín. Enrique	V	31	C	—	Labrador	Si
38	Galindo Negro. Fructuoso	V	59	C	—	Idem	Si
39	Galindo Negro. Julia	M	71	V	—	Sus labores	Si
40	García González. Gregorio	V	75	C	—	Labrador	Si
41	García Martín. Frutos	V	56	C	—	Labrador	Si
42	García Negro. Florencia	M	55	V	—	Sus labores	Si
43	García Rogero. Felipe	V	48	C	—	Obrero	Si
44	Gil Labrador. Crescencia	M	56	V	—	Sus labores	Si
45	Gómez Bartolomé. Juana	M	56	V	—	Idem	Si

Número	APELLIDOS Y NOMBRE del Elector	SEXO (V) (M)	EDAD Años cumplidos en 1945	ESTADO Civil — S. C. V.	DOMICILIO (Entidad) (Calle y número)	PROFESION	Instrucción
46	Goméz Caro. Antonio	V	67	C	Rapariegos	Labrador	Si
47	Gómez Chapado. María	M	59	V	—	Sus labores	Si
48	Gómez García. Toribio	V	56	C	—	Labrador	Si
49	Gómez Gómez. Primitivo	V	36	C	—	Obrero	Si
50	Gómez Monjas. Victoria	M	73	V	—	Sus labores	Si
51	González Esteban. Andrés	V	46	C	—	Obrero	Si
52	González Esteban. Julio	V	52	C	—	Labrador	Si
53	González Hernández. Fabián	V	58	S	—	Sacerdote	Si
54	González Martín. Maximiliano	V	33	C	—	Empleado	Si
55	González Nuevo. Leonides	V	53	C	—	Obrero	Si
56	González Pérez. Leonor	M	63	V	—	Sus labores	Si
57	Hebrero Domínguez. Filogonio	V	73	C	—	Cartero	Si
58	Hernández Matilla. Clotilde	M	66	V	—	Sus labores	Si
59	Hernández Martín. Salvador	V	47	C	—	Agente de Seguros	Si
60	Herranz Villagrán. María	M	63	V	—	Idem	Si
61	Herrero García. Emiliano	V	44	C	—	Labrador	Si
62	Herrero García. Frutos	V	41	C	—	Idem	Si
63	Herrero Lumbreras. Angel	V	57	C	—	Idem	Si
64	Herrero Lumbreras. Saturnina	M	48	V	—	Sus labores	Si
65	Herrero Martín. Consuelo	M	64	V	—	Idem	Si
66	Herrero Martín. Tesifonte	V	64	C	—	Labrador	Si
67	Herrero Membrilla. Félix	V	61	C	—	Obrero	Si
68	Herrero Otero. Florencio	V	50	C	—	Labrador	Si
68	Herrero Sanz. Celestino	V	57	C	—	Idem	Si
70	Herrero Sanz. Quintina	M	63	V	—	Sus labores	Si
71	Herrero Sanz. Raimundo	V	49	C	—	Labrador	Si
72	Iglesias Gómez. Tomás	V	42	C	—	Idem	Si
73	Labrador González. María	M	71	V	—	Sus labores	Si
74	Lázaro Hernández. Toribio	V	60	C	—	Industrial	Si
75	Lázaro Lumbreras. Patricio	V	32	C	—	Obrero	Si
76	Lázaro Sanz. Roberto	V	59	C	—	Labrador	Si
77	López Herrero. Eusebio	V	43	C	—	Jornalero	Si
78	López Lorenzo. Fulgencio	V	52	C	—	Obrero	Si
79	López Martín. Felicito	V	54	C	—	Idem	Si
80	López Morillo. Pantaleón	V	73	S	—	Sacerdote	Si
81	López Sanz. Felipa	M	55	V	—	Sus labores	Si
82	Lorenzo López. Cándido	V	38	C	—	Obrero	Si
83	Lorenzo López. Urbano	V	43	C	—	Labrador	Si
84	Lorenzo Llorente. Guillermo	V	75	C	—	Impedido	Si
85	Lorenzo Sacristán. Saturnino	V	65	C	—	Obrero	Si
86	Lorenzo Sobrino. Felipe	V	57	V	—	Idem	Si
87	Lumbreras Esteban. Antonio	V	68	V	—	Labrador	Si
88	Lumbreras García. Aurelio	V	74	V	—	Obrero	Si
89	Lumbreras Sierra. Constantino	V	49	C	—	Albañil	Si
90	Llorente Gutiérrez. Benigno	V	30	C	—	Maestro nacional	Si
91	Maestro Cabrero. Higinia	M	57	V	—	Sus labores	Si
92	Manso Vara. Alejandrino	V	38	C	—	Herrero	Si
93	Manso Vara. Severino	V	44	C	—	Idem	Si
94	Martín Ajo. Teodoro	V	62	C	—	Labrador	Si
95	Martín Gallego. Isidoro	V	43	C	—	Idem	Si
96	Martín García. Manuel	V	54	C	—	Idem	Si
97	Martín Hernández. Florentino	V	42	C	—	Jornalero	Si
98	Martín Hernández. Rufino	V	40	C	—	Labrador	Si
99	Martín Herrero. Regina	M	87	V	—	Sus labores	Si
100	Martín López. Braulio	V	39	C	—	Obrero	Si
101	Martín López. Jacinto	V	31	C	—	Idem	Si
102	Martín Muñoz. Crescencia	M	63	V	—	Sus labores	Si
103	Martín Palomo. Alejandro	V	44	C	—	Panadero	Si
104	Martín Palomo. Julián	V	53	C	—	Labrador	Si
105	Martín Rogero. Mariano	V	68	C	—	Obrero	Si
106	Mateos Sacristán. Paulino	V	51	C	—	Jornalero	Si
107	Mateos Sanz. Andrés	V	35	C	—	Obrero	Si
108	Minguera Pereda. Justino	V	56	C	—	Ingeniero	Si
109	Nieto López. Juana	M	79	V	—	Sus labores	Si
110	Nuevo Vicente. Fermín	V	71	C	—	Labrador	Si

Número	APELLIDOS Y NOMBRE del Elector	SEXO (V) (M)	EDAD Años cumplidos en 1945	ESTADO Civil — S. C. V.	DOMICILIO (Entidad) (Calle y número)	PROFESION	INSTRUCCIÓN
111	Palomo González. Estanislao	M	52	V	Rapariegos	Sus labores	No
112	Pastor Casado. Julio	V	43	C	—	Esquilador	Si
113	Pereda Colilla. Agueda	M	86	V	—	Jubilada	Si
114	Pérez García. Francisco	V	39	C	—	Labrador	Si
115	Pérez González. Estanislao	V	65	C	—	Propietario	Si
116	Pérez González. Pedro	V	68	V	—	Labrador	Si
117	Pérez Martín. Eusebio	V	32	C	—	Idem	Si
118	Pérez Martín. Pedro	V	40	C	—	Idem	Si
119	Pérez Martín. Rodrigo	V	37	C	—	Idem	Si
120	Pérez Villagrán. Máximo	V	71	C	—	Idem	Si
121	Pesquera Vaca. Jacinto	V	32	C	—	Guarda Jurado	Si
122	Sacristán Ajo. Cándido	V	47	C	—	Industrial	Si
123	Sacristán Ajo. Eufemio	V	50	C	—	Labrador	Si
124	Saez Barbero. Francisco	V	68	V	—	Guarda Pinares	Si
125	Saez Barbero. Juan	V	79	C	—	Labrador	Si
126	Saez Casado. Ramón	V	52	C	—	Idem	Si
127	Saez Galán. Fidel	V	66	C	—	Pastor	No
128	Saez González. Lorenzo	V	67	C	—	Obrero	Si
129	Saez Rogero. Alejandro	V	39	C	—	Labrador	Si
130	Saez Sobrino. Vicente	V	29	C	—	Obrero	Si
131	Sainz Hernández. Hilario	V	68	C	—	Labrador	Si
132	Sampedro González. Jesús	V	30	C	—	Jornalero	Si
133	Sanchéz Cabrero. Adolfo	V	40	C	—	Transportista	Si
134	Sanchéz Cabrero. Orencio	V	36	C	—	Cartero	Si
135	Sanchéz Herrero. Lino	V	48	C	—	Médico	Si
136	Sanz Aguado. Custodio	V	23	C	—	Obrero	Si
137	Sanz Canora. Obdulia	M	57	V	—	Sus labores	Si
138	Sanz Herrero. Agel	V	50	C	—	Jornalero	Si
139	Sanz Herrero. Florentino	V	38	C	—	Labrador	Si
140	Sanz Reales. Homobono	V	51	C	—	Idem	Si
141	Sanz Mateos. Matilde	M	64	V	—	Sus labores	Si
142	Señas Mateos. Nicanor	V	74	C	—	Obrero	Si
143	Soblechero Hernández. Emilio	V	29	C	—	Labrador	Si
144	Soblechero Hernández. Honorio	V	31	C	—	Idem	Si
145	Soblechero Rueda. Gerardo	V	28	C	—	Idem	Si
146	Sobrino Gómez. Jenaro	V	58	C	—	Idem	Si
147	Tesorero Martín. Mariano	V	50	C	—	Guardian	No
148	Velasco Casado. Cándido	V	49	C	—	Idem	Si
149	Yagüe Fernández. Fausto	V	71	V	—	Obrero	Si
150	Yagüe Fernández. Victoriano	V	65	C	—	Labrador	Si
151	Yagüe Hernández. Aurelio	V	58	C	—	Idem	Si
152	Yagüe Herrero. Rafael	V	35	C	—	Idem	Si
153	Yagüe López. Esteban	V	34	C	—	Albañil	Si
154	Yagüe Moreno. Juan Cruz	V	58	C	—	Pastor	No

Certifico: *Que la presente lista es la definitiva de electores, formada según Decreto de la Presidencia de 29 de Septiembre de 1945.—Segovia, 26 de Enero de 1946.*

V.º B.º:
El Presidente de la Junta Provincial del Censo Electoral
Félix García Huerta

El Jefe Provincial de Estadística,
Ricardo Palomo

MINISTERIO DE TRABAJO — DIRECCION GENERAL DE ESTADISTICA

Censo Electoral de 1945

PROVINCIA DE SEGOVIA — Municipio de REBOLLO

Distrito único.—Sección única.

Lista definitiva de electores

Número	APELLIDOS Y NOMBRE del Elector	SEXO (V) (M)	EDAD Años cumplidos en 1945	ESTADO Civil — S. C. V.	DOMICILIO (Entidad) (Calle y número)	PROFESION	INSTRUCCION
1	Alvaro Berzal. Dionisio	V	27	C	Rebollo	Labrador	Si
2	Alvaro Blanco. Luis	V	40	S	—	Industrial	Si
3	Alvaro Blanco. Segundo	V	36	C	—	Idem	Si
4	Alvaro Mozo. Fernando	V	60	C	—	Labrador	Si
5	Alvaro Mozo. Lorenzo	V	68	C	—	Idem	Si
6	Arenal Cuadrado. Víctor	V	75	C	—	Idem	Si
7	Arenal Escorial. Ceferina	M	74	V	—	Sus labores	Si
8	Arribas Arribas. Paulino	V	33	C	—	Labrador	Si
9	Arribas Benito. Antonio	V	29	C	—	Idem	Si
10	Arribas Blanco. Juan	V	72	C	—	Idem	Si
11	Arribas Blas. Valentín	V	50	C	—	Idem	Si
12	Arribas Francisco. Celedonio	V	70	C	—	Idem	Si
13	Arribas Francisco. Francisco	V	58	C	—	Idem	Si
14	Arribas Francisco. Justo	V	63	C	—	Idem	Si
15	Arribas Gómez. Dionisio	V	43	C	—	Idem	Si
16	Arribas Gómez. Domingo	V	51	C	—	Idem	Si
17	Arribas Gómez. Lorenzo	V	51	C	—	Idem	Si
18	Arribas Martín. Elías	V	66	C	—	Idem	Si
19	Arribas Martín. Ramón	V	57	C	—	Idem	Si
20	Arribas Matesanz. María	M	50	V	—	Sus labores	Si
21	Arribas Matesanz. Manuel	V	42	C	—	Labrador	Si
22	Arribas Molinero. Rafael	V	41	C	—	Chófer	Si
23	Arribas Mozo. Santos	V	77	V	—	Labrador	Si
24	Arribas Mozo. Tomás	V	71	C	—	Idem	Si
25	Arribas Mozo. Toribio	V	67	C	—	Idem	Si
26	Arribas Pascual. Felipe	V	43	C	—	Idem	Si
27	Arribas Pascual. Juan	V	39	C	—	Idem	Si
28	Arribas Velasco. Frutos	V	56	C	—	Idem	Si
29	Arribas Velasco. Marcelino	V	51	C	—	Idem	Si
30	Barrio Alvaro. Fernando	V	35	C	—	Idem	Si
31	Barrio Arevalillo. Damián	V	62	C	—	Idem	Si
32	Barrio Arevalillo. Máximo	V	50	C	—	Idem	Si
33	Barrio Benito. Manuel	V	46	C	—	Industrial	Si
34	Barrio Benito. María	M	49	V	—	Sus labores	Si
35	Barrio Gómez. Bernardo	V	65	C	—	Labrador	Si
36	Barrio Gómez. Timoteo	V	54	C	—	Idem	Si
37	Barros Arenal. Jose	V	56	C	—	Idem	Si
38	Barros Arenal. Pedro	V	41	C	—	Idem	Si
39	Benito Arribas. Juliana	M	75	V	—	Sus labores	Si
40	Benito Casado. Hermenegildo	V	53	C	—	Labrador	Si
41	Benito Merino. Domingo	V	37	C	—	Idem	Si
42	Berzal Barral. Francisco	V	33	S	—	Sacerdote	Si
43	Berzal Robledo. Eusebio	V	67	C	—	Caminero	Si
44	Blanco Barrio. Bibiano	V	67	C	—	Labrador	Si
45	Blanco Benito. Jacinto	V	26	C	—	Idem	Si

Número	APELLIDOS Y NOMBRE del Elector	SEXO (V) (M)	EDAD Años cumplidos en 1945	ESTADO Civil — S. C. V.	DOMICILIO (Entidad) (Calle y número)	PROFESION	INSTRUCCION
46	Blanco Martín. Rosalía	M	64	V	Rebollo	Sus labores	Si
47	Blanco Sacristán. Felipe	V	49	C	—	Labrador	Si
48	Blas Sanz. Cipriano	V	89	V	—	Idem	Si
49	Blas Sanz. Faustina	M	71	V	—	Sus labores	No
50	Bravo Alvaro. Marcos	V	37	C	—	Labrador	Si
51	Bravo García. Felipe	V	72	C	—	Idem	No
52	Bravo San Miguel. Restituto	V	48	C	—	Jornalero	No
53	Casado Castro. Florencio	V	57	C	—	Labrador	Si
54	Clemente Ramos. Francisco	V	43	C	—	Idem	Si
55	Escorial Andrés. Ricardo	V	54	C	—	Idem	Si
56	Escorial Arribas. Babil	V	60	C	—	Idem	Si
57	Escorial Benito. Anselmo	V	74	C	—	Idem	Si
58	Escorial Martín. Patricio	V	35	C	—	Idem	Si
59	Esteban Priego. Pedro	V	40	C	—	Maestro Nacional	Si
60	Francisco Arribas. Cayetano	V	52	C	—	Labrador	Si
61	Francisco Arribas. Isidra	M	65	V	—	Sus labores	Si
62	Francisco Quintana. Pedro	V	47	C	—	Industrial	Si
63	Frutos Alvaro. Nicasio	V	50	C	—	Labrador	Si
64	Frutos Manrique. Toribio	V	43	C	—	Molinero	Si
65	García Benito. Juan	V	71	V	—	Labrador	Si
66	García Gómez. Leoncio	V	55	C	—	Idem	Si
67	García García. Fidel	V	46	C	—	Idem	Si
68	García Gil. Hilario	V	77	C	—	Idem	Si
69	García Merino. Daniel	V	37	C	—	Idem	Si
70	Gómez Barrio. Juan	V	71	C	—	Idem	Si
71	Gómez Santos. Pantaleona	M	83	V	—	Sus labores	Si
72	González Martín. Ignacia	M	55	V	—	Idem	Si
73	Lomillos Sanz. Basilio	V	60	C	—	Labrador	Si
74	Martín Arribas. Doroteo	V	27	C	—	Idem	Si
75	Martín Blas. Domingo	V	25	C	—	Idem	Si
76	Martín Escorial. Leonardo	V	61	V	—	Idem	Si
77	Martín Frutos. Julián	V	56	V	—	Idem	Si
78	Martín Pascual. Andrés	V	62	C	—	Idem	Si
79	Matesanz Barrio. Emilio	V	40	C	—	Idem	Si
80	Matesanz Blas. Salustiano	V	73	C	—	Idem	Si
81	Matesanz Martín. Zacarías	V	51	C	—	Idem	Si
82	Miguel Urza. Benjamín	V	47	S	—	Zapatero	Si
83	Otero Alvarez. Esteban	V	52	C	—	Labrador	Si
84	Pascual Escorial. Marcelino	V	68	C	—	Idem	Si
85	Pascual Martín. José	V	43	C	—	Idem	Si
86	Pascual Martín. Miguel	V	42	C	—	Idem	Si
87	Peñas Arribas. Hipólito	V	50	C	—	Idem	Si
88	San Miguel Expósito. Ramón	V	54	C	—	Idem	Si
89	Sanz Alvaro. Epifanio	V	29	S	—	Idem	Si
90	Sanz Gil. Eulogio	V	48	C	—	Molinero	Si
91	Sanz Gil. Fernando	V	55	C	—	Labrador	Si
92	Sanz Martín. Crescenciano	V	36	C	—	Idem	Si
93	Sanz Mozo. Juan	V	51	C	—	Jornalero	Si
94	Sanz Mozo. Juana	M	53	V	—	Sus labores	Si
95	Sanz Mozo. Vicente	V	49	C	—	Labrador	Si

Certifico: *Que la presente lista es la definitiva de electores, formada según Decreto de la Presidencia de 29 de Septiembre de 1945.— Segovia, 26 de Enero de 1946.*

V.º B.º:
El Presidente de la Junta Provincial del Censo Electoral,
Félix García Huerta

El Jefe Provincial de Estadística,
Ricardo Palomo

MINISTERIO DE TRABAJO — DIRECCION GENERAL DE ESTADISTICA

Censo Electoral de 1945

PROVINCIA DE SEGOVIA — Municipio de REMONDO

Distrito único.—Sección única.

Lista definitiva de electores

Número	APELLIDOS Y NOMBRE del Elector	SEXO (V) (M)	EDAD Años cumplidos en 1945	ESTADO Civil — S. C. V.	DOMICILIO (Entidad) (Calle y número)	PROFESION	Instruccion
1	Acebes Arranz. Esteban	V	36	S	Remondo	Pastor	No
2	Acebes Calle. Florencio	V	63	C	—	Idem	No
3	Acebes Gómez. Juan	V	27	C	—	Obrero	Si
4	Albertos Sastre. Casiano	V	62	C	—	Labrador	Si
5	Alcalde Sánchez. Deogracias	M	80	V	—	Sus labores	Si
6	Alcalde Sánchez. Sabina	M	82	V	—	Idem	Si
7	Alonso Alcalde. Eufemio	V	47	C	—	Labrador	Si
8	Alonso Alcalde. Evaristo	V	39	C	—	Idem	Si
9	Andrés Martín. Félix	V	62	C	—	Obrero	Si
10	Aragoneses Gilsanz. Jesús	V	51	C	—	Maestro	Si
11	Arranz Alonso. Mariano	V	26	C	—	Empleado	Si
12	Arranz Calle. Santos	V	88	V	—	Labrador	Si
13	Arranz García. Francisco	V	30	C	—	Idem	Si
14	Arranz Oviedo. Hermenegildo	V	53	C	—	Idem	Si
15	Blasco Sanz. Fermín	V	47	C	—	Guarda	Si
16	Calle Alvaréz. Valeriano	V	33	C	—	Resinero	Si
17	Calle Martín. Florentino	V	63	C	—	Obrero	Si
18	Caravias Laguna. Isaias	V	32	C	—	Idem	Si
19	Carrera Alonso. Teodoro	V	51	C	—	Albañil	Si
20	Carrera García. Julio	V	38	C	—	Labrador	Si
21	Carrera Manso. Antonio	V	29	C	—	Albañil	Si
22	Carrera Manso. Maximo	V	27	C	—	Idem	Si
23	Carrera Martín. Calixto	V	65	C	—	Labrador	Si
24	Carrera Martín. Nicasio	V	55	C	—	Albañil	Si
25	Casado Ortega. Clodoaldo	V	38	C	—	Médico	Si
26	Catalina Pedro. Alejandro	V	41	C	—	Labrador	Si
27	Catalina Pedro. Mariano	V	39	C	—	Idem	Si
28	Catalina Puertas. Leoncio	V	67	C	—	Idem	Si
29	Correa Arranz. Angela	M	59	V	—	Sus labores	Si
30	Escribano Blanco. Lucio	V	42	C	—	Labrador	Si
31	Espinilla Santos Mónica	M	63	V	—	Sus labores	No
32	Esteban Esteban. Angel	V	64	C	—	Labrador	Si
33	Esteban Flor. Prudencia	M	56	V	—	Sus labores	No
34	Esteban Muñoz. Fortunato	V	34	C	—	Obrero	No
35	Fuente García. Francisco	V	30	C	—	Carpintero	Si
36	Gamarra Bermejo. Ciro	V	62	V	—	Labrador	Si
37	Gamarra Bermejo. Pedro	V	55	C	—	Idem	Si
38	García Alcalde. Antonio	V	57	C	—	Idem	Si
39	García Alcalde. Félix	V	52	S	—	Idem	Si
40	García Alcalde. José	V	59	V	—	Idem	Si
41	García Alcalde. Ricardo	V	45	C	—	Idem	Si
42	García Arranz. Lauretino	V	27	C	—	Idem	Si
43	García Arranz. Mariano	V	63	S	—	Idem	Si
44	García Barrio. Pablo	V	42	C	—	Obrero	Si
45	García Esteban. Cruz	V	31	C	—	Labrador	Si

Número	APELLIDOS Y NOMBRE del Elector	SEXO (V) (M)	EDAD Años cumplidos en 1945	ESTADO Civil — S. C. V.	DOMICILIO (Entidad) (Calle y número)	PROFESION	INSTRUCCION
46	García Esteban. Eulalia	M	58	V	Remondo	Sus labores	Si
47	García Esteban. Eusebio	V	62	C	—	Labrador	Si
48	García Esteban. Juan	V	61	C	—	Idem	Si
49	García Esteban. Leandra	M	63	S	—	Sus labores	No
50	García Esteban. Narcisa	M	72	V	—	Idem	Si
51	García Esteban. Sebastián	V	53	C	—	Labrador	Si
52	García García. Anastasia	M	64	V	—	Sus labores	Si
53	García García. Lorenzo	V	31	C	—	Labrador	Si
54	García Manso. Críspulo	V	29	C	—	Industrial	Si
55	García Manso. Marcelina	M	46	S	—	Sus labores	Si
56	García Manso. Máximino	V	55	C	—	Labrador	Si
57	García Ramos. Antonio	V	25	C	—	Idem	Si
58	García Reinoso. Restituto	V	55	C	—	Idem	Si
59	García Sastre. Victoria	M	85	V	—	Sus labores	Si
60	Gómez Martín. Esteban	V	31	C	—	Labrador	Si
61	Gómez Martín. Francisco	V	37	V	—	Idem	Si
62	González Fuente. Cándido	V	72	C	—	Idem	Si
63	González Martín. Calixto	V	50	C	—	Idem	Si
64	González Martín. Frutos	V	44	C	—	Idem	Si
65	González Martín. Mariano	V	46	C	—	Idem	Si
66	González Martín. Martín	V	36	C	—	Idem	Si
67	González Martín. Nicolás	V	29	C	—	Idem	Si
68	Herrero Alonso. Eugenio	V	29	C	—	Idem	Si
69	Herrero Alonso. Ladislao	V	32	C	—	Idem	Si
70	Herrero Arranz. José	V	58	C	—	Idem	Si
71	Herrero García. Bautista	V	36	C	—	Idem	Si
72	Herrero Pérez. Martiniano	V	38	C	—	Herrero	Si
73	Herrero Sastre. Buenaventura	V	70	C	—	Obrero	Si
74	Manso Esteban. Adolfo	V	46	C	—	Labrador	Si
75	Manso Esteban. Crisanta	M	50	S	—	Sus labores	Si
76	Manso Muñoz. Francisco	V	55	C	—	Obrero	Si
77	Manso Pérez. Aniceta	M	96	V	—	Sus labores	Si
78	Manso Pérez. Remigio	V	82	C	—	Labrador	Si
79	Martín Aceves. Miguel	V	79	V	—	Obrero	Si
80	Martín Arranz. Ana María	M	64	V	—	Sus labores	Si
81	Martín Benito. Modesto	V	79	V	—	Obrero	No
82	Martín Correa. Juan	V	43	C	—	Labrador	Si
83	Martín Esteban. Angel	V	38	C	—	Obrero	Si
84	Martín Fuente. Lorenza	M	72	V	—	Sus labores	No
85	Martín García. Josefa	M	78	V	—	Idem	No
86	Martín Manso. Serafín	V	58	C	—	Labrador	Si
87	Martín Velasco. Cristeto	V	69	S	—	Secretario	Si
88	Morales Pascual. Hermenegildo	V	56	C	—	Obrero	No
89	Muñoz Benito. Asunción	M	63	V	—	Sus labores	No
90	Muñoz Esteban. Angel	V	46	C	—	Panadero	Si
91	Muñoz Esteban. José	V	52	C	—	Tablajero	Si
92	Muñoz Esteban. Mariano	V	41	C	—	Labrador	Si
93	Muñoz García. Leandro	V	40	C	—	Idem	Si
94	Muñoz Muñoz. Pedro	V	77	C	—	Idem	Si
95	Muñoz Sastre. Simón	V	49	C	—	Resinero	Si
96	Ortega Reinoso. Teodoro	V	62	C	—	Labrador	Si
97	Pablo Cerracín. Rufino	V	64	V	—	Obrero	Si
98	Pascual Arenas. Calixto	V	26	C	—	Idem	Si
99	Pescador Manso. Pedro	V	35	S	—	Sacerdote	Si
100	Plaza García. Constantino	V	49	C	—	Labrador	Si
101	Ramos Fernández. Mariano	V	48	C	—	Idem	Si
102	Reinoso Herranz. Juliana	M	81	V	—	Sus labores	No
103	Río Escolar. Sotero	V	65	C	—	Cestero	Si
104	Romo Alvarez. Daniel	V	57	C	—	Resinero	Si
105	Romo Reinoso. Julián	V	32	C	—	Idem	Si
106	Ruano Muñoz. Mariano	V	49	C	—	Obrero	Si
107	Sanz Calle. Eusebio	V	79	C	—	Idem	Si
108	Sanz Escribano. Regina	M	53	V	—	Sus labores	No
109	Sanz Esteban. Pascasio	V	34	C	—	Industrial	Si
110	Sanz Manso. Fructuoso	V	68	C	—	Obrero	Si

Número	APELLIDOS Y NOMBRE del Elector	SEXO (V) (M)	EDAD Años cumplidos en 1945	ESTADO Civil — S. C. V.	DOMICILIO (Entidad) (Calle y número)	PROFESION	INSTRUCCION
111	Sastre Martín. Mariano	V	64	C	Remondo	Obrero.....	Si

Certifico: *Que la presente lista es la definitiva de electores, formada según Decreto de la Presidencia de 29 de Septiembre de 1945.—Segovia, 26 de Enero de 1946.*

V.º B.º:
El Presidente de la Junta Provincial del Censo Electoral
Félix García Huerta

El Jefe Provincial de Estadística,
Ricardo Palomo

MINISTERIO DE TRABAJO — DIRECCION GENERAL DE ESTADISTICA

Censo Electoral de 1945

PROVINCIA DE SEGOVIA — Municipio de REVENGA

Distrito único.—Sección única.

Lista definitiva de electores

Número	APELLIDOS Y NOMBRE del Elector	SEXO (V) (M)	EDAD Años cumplidos en 1945	ESTADO Civil — S. C. V.	DOMICILIO (Entidad) (Calle y número)	PROFESION	INSTRUCCION
1	Alvarez Alonso. Fernando	V	56	C	Revenga	Labrador	Si
2	Aparicio Alonso. Felipe	V	62	C	—	Jornalero	Si
3	Aparicio Alonso. Gonzalo	V	55	C	—	Labrador	Si
4	Aparicio Alonso. Mariano	V	60	C	—	Idem	Si
5	Aparicio Barrio. Alejandro	V	48	C	—	Idem	Si
6	Aparicio Contreras. Benita	M	35	V	—	Sus labores	Si
7	Aparicio Contreras. Dionisio	V	27	C	—	Jornalero	Si
8	Aparicio Contreras. Mariano	V	29	C	—	Idem	Si
9	Aparicio Frutos. Ciriaco	V	64	V	—	Sin profesión	Si
10	Aparicio Frutos. Florentino	V	62	C	—	C. Carreteras	Si
11	Aparicio Moreno. Balbina	M	82	V	—	Sus labores	Si
12	Aparicio Nogales. Francisco	V	37	C	—	Labrador	Si
13	Armay Diez. Castro	V	55	C	—	Guarda	Si
14	Arribas Piñuelas. Arcadio	V	45	C	—	Ganadero	Si
15	Barrio Uhagón. Rodrigo	V	35	C	Fuencuadrada	Propietario	Si
16	Cañas Pablos. Santiago	V	43	C	Revenga	Labrador	Si
17	Capitán Aguado. Conrado	V	64	V	—	Guarda	Si
18	Caro Almanso. Francisco	V	57	V	Aldeanueva	Jornalero	No
19	Concepción Lázaro. Restituto	V	41	C	Revenga	Idem	Si
20	Contreras Sanz. Severiano	V	40	C	—	Idem	Si
21	Cuena Ayuso. Clemente	V	50	C	—	Idem	No
22	Cuena González. Luciano	V	40	V	—	Idem	No
23	Egido Sastre. Mariano	V	67	V	—	Labrador	Si
24	Ferrari Fernández. Margarita	M	40	S	—	Maestra	Si
25	Frutos Cañas. Eusebia	M	42	V	—	Sus labores	No
26	Fuente Cañas. Juan	V	51	C	—	Labrador	Si
27	Fuente Herranz. Tomás	V	31	C	—	Jornalero	Si
28	Fuente Madero. Benito	V	60	C	—	Idem	Si
29	Fuente Nogales. Micaela	M	70	S	—	Sus labores	No
30	García Martín. Faustino	V	43	C	—	Jornalero	No
31	García Miguel. Pablo	V	55	C	—	Labrador	Si
32	García Morcillo. Tiburcio	V	52	C	—	Idem	No
33	García Pascual. Germán	V	34	C	—	Jornalero	Si
34	García San Segundo. Benito	V	31	C	—	Idem	Si
35	García Zapero. Fabián	V	47	C	Aldeanueva	Idem	No
36	Garrido Sanz. Paula	M	64	V	Revenga	Sus labores	Si
37	González Moreno. Vicenta	M	68	V	—	Idem	No
38	Hernández Pinela. Lucas	V	49	S	—	Jornalero	Si
39	Hernández Pinela. Mauricio	V	37	C	—	Idem	Si
40	Herranz Casín. Cecilio	V	44	S	—	Labrador	Si
41	Herranz Frutos. Rufino	V	50	C	—	Idem	Si
42	Herranz Fuente. Jacinto	V	64	C	—	Idem	Si
43	Herranz Martín. Mariano	V	34	C	—	Idem	Si
44	Herranz Mateo. Fermín	V	41	C	—	Ganadero	Si
45	Herranz Pérez. Agustina	M	58	V	—	Estanquera	Si

Número	APELLIDOS Y NOMBRE del Elector	SEXO (V) (M)	EDAD Años cumplidos en 1945	ESTADO Civil — S. C. V.	DOMICILIO (Entidad) (Calle y número)	PROFESION	Instrucción
46	Herranz Pérez. Bartolomé	V	55	C	Revenga	Labrador	Si
47	Herranz Velasco. Zacarías	V	52	C	—	Idem	Si
48	Higuera Lucas. Felipe	V	51	C	—	Industrial	Si
49	Illana Olalla. Francisco	V	57	C	—	Jornalero	Si
50	Lázaro Pérez. Paulino	V	48	C	—	Idem	No
51	Martín Fernández. Marcos	V	47	C	—	Idem	Si
52	Martínez García. Luciano	V	55	C	—	Secretario	Si
53	Mateo Martín. Romana	M	76	V	—	Ganadera	Si
54	Mateo Polo. Anastasio	V	58	C	—	Labrador	No
55	Nevado Matute. Marcos	V	54	C	—	Jornalero	Si
56	Nogales Nogales. Zoilo	V	43	C	—	Guarda	Si
57	Nagales Pablos. Baltasar	V	45	C	—	Impedido	Si
58	Nogales Pablos. Benito	V	43	C	—	Labrador	Si
59	Nogales Pablos. Florencio	V	29	C	—	Caminero	Si
60	Nogales Villoslada. Lorenzo	V	80	V	—	Labrador	Si
61	Pablos Pascual. Gregoria	M	56	V	—	Sus labores	Si
62	Pacheco Gómez. Anastasio	V	28	C	—	Herrero	Si
63	Pardos Pablo. Luciano	V	31	C	—	Jornalero	Si
64	Pérez Pajares. Nicolás	V	47	C	—	Guarda	Si
65	Piedra Alvarez. Casimiro	V	63	C	—	Caminero	Si
66	Piedra Hernández. Jesús	V	30	C	—	Albañil	Si
67	Revilla Lobo. Gumersindo	V	31	C	—	Jornalero	Si
68	Rincón Herranz. Isaac	V	30	C	—	Idem	Si
69	Rincón Herranz. Julián	V	34	C	—	Idem	Si
70	Rincón Higuera. Mateo	V	37	C	—	Idem	Si
71	Rincón Isabel. Regino	V	58	C	—	Labrador	Si
72	Rincón Sastre. Valentín	V	64	C	—	Idem	Si
73	Rodríguez Frutos. Aurelio	V	41	C	—	Jornalero	Si
74	Rodríguez Gutiérrez. Bernardo	V	70	C	—	Sin profesión	Si
75	Rodríguez Llorente. Juana	M	52	V	—	Sus labores	Si
76	Rodríguez Martín. Miguel	V	72	S	—	Sacerdote	Si
77	Sanz Bombín. Eulogio	V	33	C	Fuencuadrada	Sirviente	Si
78	Sanz Cardona. Nicolasa	M	56	V	Revenga	Sus labores	No
79	Sanz Gila. Joaquín	V	42	C	—	Jornalero	Si
80	Sanz Gila. Tomás	V	28	C	—	Idem	Si
81	Sastre Alonso. Hermenegildo	V	54	C	—	Labrador	Si
82	Sastre Alonso. Sinforiano	V	61	C	—	Idem	Si
83	Tapias Alonso. María	M	52	V	—	Sus labores	Si
84	Tapias Alonso. Mariano	V	50	C	—	Labrador	Si
85	Vega Pascual. Mariano	V	69	C	—	Constructor carros	Si

Certifico: *Que la presente lista es la definitiva de electores, formada según Decreto de la Presidencia de 29 de Septiembre de 1945.—Segovia, 26 de Enero de 1946.*

V.º B.º:
El Presidente de la Junta Provincial del Censo Electoral
Félix García Huerta

El Jefe Provincial de Estadística,
Ricardo Palomo

MINISTERIO DE TRABAJO — DIRECCION GENERAL DE ESTADISTICA

Censo Electoral de 1945

PROVINCIA DE SEGOVIA — Municipio de RIAGUAS DE SAN BARTOLOME

Distrito único.—Sección única.

Lista definitiva de electores

Número	APELLIDOS Y NOMBRE del Elector	SEXO (V) (M)	EDAD Años cumplidos en 1945	ESTADO Civil — S. C. V.	DOMICILIO (Entidad) (Calle y número)	PROFESION	INSTRUCCION
1	Agueda Arranz. Luis	V	38	V	Riaguas de San Bartolomé	Labrador	Si
2	Agueda Siguero. Jenaro	V	55	V	—	Idem	Si
3	Arranz Agueda. Luis	V	57	C	—	Idem	Si
4	Arranz Agueda. Marcos	V	62	C	—	Idem	Si
5	Arranz Calvo. Julián	V	65	V	—	Pastor	Si
6	Arranz García. Heraclio	V	30	C	—	Labrador	Si
7	Arranz Illana. Anastasio	V	63	C	—	Idem	Si
8	Cáceres Martín. Inocencio	V	46	C	—	Idem	Si
9	Calvo Arranz. Eugenio	V	63	C	—	Idem	Si
10	Caridad Martín. Pablo	V	59	C	—	Idem	Si
11	Casas Arribas. Ruperto	V	41	C	—	Idem	Si
12	Dios Guijarro. Quintín	V	39	C	—	Idem	Si
13	Dios Ponce. José	V	53	C	—	Idem	Si
14	Dios Siguero. Faustino	V	57	C	—	Idem	Si
15	Dios Siguero. Maximino	V	63	V	—	Idem	Si
16	Gadea Miguel. Paula	M	66	V	—	Sus labores	Si
17	García Agueda. Pablo	V	37	C	—	Labrador	Si
18	García Alonso. Esteban	V	63	V	—	Idem	Si
19	García Alonso. Pedro	V	63	C	—	Idem	Si
20	García Alonso. Teresa	M	55	V	—	Sus labores	Si
21	García Calvo. Amador	V	26	S	—	Labrador	Si
22	García Calvo. Jorge	V	34	C	—	Idem	Si
23	García Carrasco. Juan	V	60	C	—	Idem	Si
24	García Dios. Saturnino	V	29	C	—	Idem	Si
25	García Muñoz Tomás	V	45	C	—	Caminero	Si
26	Gómez Arranz. Francisco	V	39	C	—	Labrador	Si
27	Guijarro Mate Cándida	M	65	V	—	Sus labores	Si
28	Guijarro Mate. Leandro	V	57	C	—	Labrador	Si
29	Gutiérrez Arribas. Raimundo	V	55	C	—	Idem	Si
30	Gutiérrez García. Antonino	V	52	C	—	Idem	Si
31	Holgueras Dios. Clemente	V	57	C	—	Idem	Si
32	Holgueras Dios. Miguel	V	40	C	—	Idem	Si
33	Holgueras García. Josefa	M	64	V	—	Sus labores	Si
34	Lucía Arribas. Jesús	V	38	C	—	Herrero	Si
35	Manso Gil. Roque	V	45	S	—	Sarcerdote	Si
36	Martín Alonso. Eusebio	V	72	C	—	Labrador	Si
37	Martín Alonso. Josefa	M	68	V	—	Sus labores	No
38	Martín Arribas. Gregorio	V	51	C	—	Labrador	Si
39	Martín Casado. Santos	V	78	S	—	Idem	Si
40	Martín Castillo. Cristino	V	52	C	—	Idem	Si
41	Martín Cuesta. Anacleto	V	34	C	—	Idem	Si
42	Martín Cuesta. Jesús	V	38	C	—	Idem	Si
43	Martín García. Juan	V	64	C	—	Ninguna	Si
44	Martín Iglesia. Lino	V	41	C	—	Médico	Si
45	Mate Martín. Bernardo	V	62	C	—	Labrador	Si

Número	APELLIDOS Y NOMBRE del Elector	SEXO (V) (M)	EDAD Años cumplidos en 1945	ESTADO Civil — S. C. V.	DOMICILIO (Entidad) (Calle y número)	PROFESION	Instrucción
46	Miguel Martín. Marcelino	V	74	V	Riaguas de San Bartolomé	Labrador	Si
47	Miguel Siguero. Clemente	V	51	C	—	Idem	Si
48	Montero Granda. Urbano	V	63	C	—	Idem	Si
49	Nuño Diego. Blas	V	42	C	—	Idem	Si
50	Nuño García. Sergio	V	58	C	—	Idem	Si
51	Ponce Barahona. Juan	V	47	C	—	Idem	Si
52	Ramos Esteban. Eugenio	V	77	V	—	Idem	Si
53	Ramos Martín. Ricardo	V	34	C	—	Idem	Si
54	Ramos Pablos. Benito	V	56	C	—	Idem	Si
55	Ramos Villas. Angel	V	89	V	—	Idem	Si
56	Sanchez Hernández. Gerardo	V	38	C	—	Maestro Nacional	Si
57	Sancho Calvo. Dolores	M	59	V	—	Sus labores	Si
58	Sancho Calvo. Ramón	V	62	C	—	Secretario	Si
59	Sancho García. Segundo	V	81	C	—	Labrador	Si
60	Sancho Sanz. Vicenta	M	59	V	—	Sus labores	Si
61	Sanz Dorado. Policarpo	V	54	C	—	Maestro	Si
62	Sanz Sancho. Antonino	V	33	C	—	Labrador	Si
63	Sanz Sancho. Emilio	V	54	C	—	Idem	Si
64	Sanz Sancho. Ignacio	V	50	C	—	Idem	Si
65	Sanz Sancho. Joaquín	V	39	C	—	Idem	Si
66	Sanz Sancho. Obdulia	M	44	V	—	Sus labores	Si
67	Sanz Sanz. Gregorio	V	52	C	—	Labrador	No
68	Tomé Castillo. Segundo	V	64	C	—	Idem	Si
69	Tomé Sanz. Simona	M	77	V	—	Sus labores	Si

Certifico: *Que la presente lista es la definitiva de electores, formada según Decreto de la Presidencia de 29 de Septiembre de 1945.—Segovia, 26 de Enero de 1946.*

V.º B.º:
El Presidente de la Junta Provincial del Censo Electoral
Félix García Huerta

El Jefe Provincial de Estadística,
Ricardo Palomo

MINISTERIO DE TRABAJO — DIRECCION GENERAL DE ESTADISTICA

Censo Electoral de 1945

PROVINCIA DE SEGOVIA — Municipio de RIAHUELAS

Distrito único.—Sección única.

Lista definitiva de electores

Número	APELLIDOS Y NOMBRE del Elector	SEXO (V) (M)	EDAD Años cumplidos en 1945	ESTADO Civil — S. C. V.	DOMICILIO (Entidad) (Calle y número)	PROFESION	INSTRUCCION
1	Alonso Sanz. Cándido	V	61	C	Riahuelas	Labrador	Si
2	Andrés García. Enrique	V	78	C	—	Idem	Si
3	Andrés Gutiérrez. Antolín	V	72	C	—	Idem	Si
4	Arranz Benito. Justo	V	53	C	—	Obrero	Si
5	Arranz Benito. Ramón	V	48	C	—	Idem	Si
6	Arranz Benito. Teresa	M	56	V	—	Sus labores	No
7	Berzal Castillo. Luis	V	57	C	—	Labrador	Si
8	Caridad Moreno. José	V	62	C	—	Idem	Si
9	Caridad Moreno. Procopio	V	55	C	—	Idem	Si
10	García Diego. Pascuala	M	78	V	—	Sus labores	Si
11	Gómez Bartolomé. Francisco	V	78	V	—	Labrador	Si
12	Guijarro Moreno. Pedro	V	62	V	—	Idem	Si
13	Gutiérrez Martín. Inocencio	V	65	C	—	Idem	Si
14	Hernanz Andrés. Arsenio	V	48	C	—	Idem	Si
15	Iglesia Agueda. Antonia	M	61	V	—	Sus labores	Si
16	Iglesia Agueda. Carlos	V	59	V	—	Labrador	Si
17	Iglesia Agueda. Siro	V	41	C	—	Idem	Si
18	Iglesia Dios. Eulogio	V	49	C	—	Idem	Si
19	Iglesia Dios. Teodoro	V	42	V	—	Idem	Si
20	Iglesia Dios. Vicente	V	46	C	—	Idem	Si
21	Iglesia Iglesia. Mónica	M	63	V	—	Sus labores	Si
22	Iglesia Moreno Valentín	V	60	C	—	Labrador	Si
23	Ligos Bocos. Manuel	V	65	C	—	Idem	Si
24	Ligos Fernández. Mariano	V	32	C	—	Idem	Si
25	López Pascual. José	V	62	C	—	Idem	Si
26	Marina Santamaría. Domingo	V	42	C	—	Idem	Si
27	Martín Granda. Gregorio	V	44	V	—	Idem	Si
28	Martín Junquera. Esteban	V	65	C	—	Militar retirado	Si
29	Martín Rubio. Aquilino	V	29	C	—	Labrador	Si
30	Martín Sancho. Florentino	V	37	C	—	Idem	Si
31	Moreno Hernanz. Adrián	V	57	C	—	Idem	Si
32	Moreno Hernanz. Isidoro	V	50	C	—	Idem	Si
33	Moreno Sanz. Abdón	V	42	C	—	Idem	Si
34	Moreno Sanz. Pablo	V	35	C	—	Idem	Si
35	Nuño García. Casimiro	V	55	C	—	Idem	Si
36	Nuño Iglesia. Eusebio	V	45	V	—	Idem	Si
37	Nuño Iglesia. José	V	43	C	—	Idem	Si
38	Rio García. Toribio	V	46	C	—	Idem	Si
39	Rio González. Francisco	V	70	C	—	Idem	Si
40	Rio Sanz. Pedro	V	36	C	—	Idem	Si
41	Rodríguez Contreras. Frutos	V	35	C	—	Caminero	Si
42	Rubio Fernández. Joaquina	M	55	V	—	Sus labores	Si
43	Sancho Andrés. María	M	61	V	—	Idem	Si
44	Sancho Iglesia. Francisco	V	60	V	—	Labrador	Si
45	Sancho Nuño. Irineo	V	37	C	—	Idem	Si

Número	APELLIDOS Y NOMBRE del Elector	SEXO (V) (M)	EDAD Años cumplidos en 1945	ESTADO Civil — S. C. V.	DOMICILIO (Entidad) (Calle y número)	PROFESION	INSTRUCCION
46	Sanz Andrés. Teodoro.....	V	38	C	Riahuelas.....	Labrador.....	Si
47	Sanz Arranz. Norberto.....	V	32	S	—	Obrero.....	Si
48	Sanz Gadea. Deogracias.....	V	51	C	—	Ninguna.....	Si
49	Sanz Jglesia. Benita.....	M	70	V	—	Sus labores	Si
50	Sanz Iglesia. Sergio.....	V	39	C	—	Labrador.....	Si
51	Sanz Muñoz. Francisco.....	V	46	C	—	Obrero.....	Si
52	Siguero Gómez. Juan.....	V	42	C	—	Labrador.....	Si
53	Velasco Miguel. Gerardo.....	V	37	C	—	Idem	Si
54	Yagüe Esteban. Severino.....	V	38	C	—	Industrial	Si
55	Yagüe Martín. Guillermo.....	V	44	C	—	Labrador.....	Si

Certifico: *Que la presente lista es la definitiva de electores, formada según Decreto de la Presidencia de 29 de Septiembre de 1945.—Segovia, 26 de Enero de 1946.*

V.º B.º:
El Presidente de la Junta Provincial del Censo Electoral,
Félix García Huerta

El Jefe Provincial de Estadística
Ricardo Palomo

MINISTERIO DE TRABAJO — DIRECCION GENERAL DE ESTADISTICA

Censo Electoral de 1945

PROVINCIA DE SEGOVIA — Municipio de RIAZA

Distrito único.—Sección primera.

Lista definitiva de electores

Número	APELLIDOS Y NOMBRE del Elector	SEXO (V) (M)	EDAD Años cumplidos en 1945	ESTADO Civil — S. C. V.	DOMICILIO (Entidad) (Calle y número)	PROFESION	INSTRUCCION
1	Aguado López. Emilio	V	37	C	San Juan	Industrial	Si
2	Albertos Avecilla. Domingo	V	44	C	Cervantes	Labrador	Si
3	Albertos Marqués. Benigno	V	46	C	Idem, 28	Jornalero	Si
4	Albertos Sanz. Angel	V	77	C	Plaza, 17	Propietario	Si
5	Alcántara Villa. Pedro	V	48	C	Cervantes	Jornalero	Si
6	Alonso Alonso. Julián	V	26	C	Isidro Rodríguez, 12	Idem	Si
7	Alonso Cuenca. Frutos	V	58	C	Cervantes, 19	Capataz carreteras	Si
8	Alonso López. Francisco	V	49	C	Idem, 53	Jornalero	Si
9	Alonso Rubio. Marina	M	40	S	Idem, 97	Sus labores	Si
10	Alonso Sanz. Luciano	V	59	C	Idem, 7	Jornalero	Si
11	Alvarez Rodríguez. Cándida	M	65	V	Idem, 16	Pensionista	Si
12	Alvaro Alonso. Fermín	V	67	V	San Juan, 7	Labrador	Si
13	Alvaro Diego. Crescencio	V	37	C	Iglesia, 16	Chófer	Si
14	Angulo Blas. Tomás	V	55	V	Cervantes, 16	Farmaceútico	Si
15	Arranz Alberto. Pedro	V	50	C	Idem, 52	Jornalero	Si
16	Arranz Esteban. Daniel	V	70	C	Isidro Rodríguez, 13	Herrero	Si
17	Arranz Hernando. Jerónimo	V	27	C	Idem, 16	Jornalero	Si
18	Arranz Martínez. Angel	V	45	C	Cervantes, 82	Idem	Si
19	Arranz Redondo. Angela	M	56	V	Idem, 92	Estanquera	Si
20	Arranz Rodríguez. Agapito	V	54	C	Isidro Rodríguez, 16	Labrador	Si
21	Arranz Sánchez. Sofía	M	53	V	Iglesia, 19	Sus labores	No
22	Arribas García. Daniel	V	55	C	Plaza, 9	Industrial	Si
23	Arribas Palencia. Celestina	M	60	V	Martínez Velasco, 15	Sus labores	Si
24	Asenjo García. Nicolás	V	29	C	Iglesia, 9	Jornalero	Si
25	Asenjo Macián. Basilia	M	71	V	Cava, 2	Sus labores	Si
26	Asenjo Pérez. Teodoro	V	63	C	San Juan, 10	Jornalero	Si
27	Asenjo Rodríguez. León	V	44	C	P. San Juan, 1	Idem	Si
28	Azuara González. María Socorro	M	53	V	Cervantes, 40	Propietario	Si
29	Barahona Moreno. Simona	M	66	V	Idem, 88	Sus labores	No
30	Blanco Albertos. Gregorio	V	72	C	Cava, 10	Labrador	Si
31	Blanco Cuenca. Angel	V	38	C	P. San Juan, 4	Chófer	Si
32	Blanco González. Félix	V	41	C	San Juan, 8	Jornalero	Si
33	Blanco González. Ignacio	V	37	C	Idem, 6	Idem	Si
34	Casla Pérez. Prudencio	V	64	V	Cava, 23	Idem	Si
35	Cerezo Fernández. Josefa	M	59	V	Cervantes, 14	Sus labores	No
36	Ciruelos Juberías. Feliciano	V	32	C	Idem, 22	Maestro nacional	Si
37	Cuenca Arribas. Francisco	V	32	C	Idem, 92	Relojero	Si
38	Cuenca Díez. Aurelio	V	63	C	Iglesia, 17	Idem	Si
39	Cuesta Gadea. Mariano	V	41	C	Cervantes, 23	Labrador	Si
40	Cuesta García. Juan	V	62	C	Isidro Rodríguez, 17	Idem	Si
41	Cura Antón. Florencio	V	78	V	San Juan	Caminero	Si
42	Cura García. Gregorio	V	41	C	Idem, 8	Guarnicionero	Si
43	Diego Gutiérrez. Julián	V	63	C	Martínez Velasco, 7	Jornalero	Si
44	Diego Sanz. José	V	51	C	Cervantes, 46	Idem	Si
45	Diego Sanz. Víctor	V	43	C	Idem, 8	Idem	Si

Número	APELLIDOS Y NOMBRE del Elector	SEXO (V) (M)	EDAD Años cumplidos en 1945	ESTADO Civil — S. C. V.	DOMICILIO (Entidad) (Calle y número)	PROFESION	INSTRUCCION
46	Dominguez Terrones. Julián	V	25	S	Cervantes, 98	Maestro nacional	Si
47	Esteban Sebastián. Juan	V	41	C	Plaza, 11	Industrial	Si
48	Fernández Cerezo. Anselmo	V	33	C	Rivera, 8	Jornalero	Si
49	Francisco Padilla. Francisco	V	66	C	Iglesia, 15	Guardia civil retirado	Si
50	Frías Martín. Simeón	V	64	C	Cervantes, 74	Albañil	Si
51	Gaona Sanz. Isabel	M	53	S	Iglesia, 3	Sus labores	Si
52	García Baón. Rosa	M	74	V	Cervantes, 76	Idem	Si
53	García Hernando. Juan	V	33	C	Idem, 64	Carpintero	Si
54	García García. Francisco	V	37	C	Idem, 6	Jornalero	Si
55	García García. Francisco	V	35	C	Idem, 77	Idem	Si
56	García González. Federico	V	37	C	Plaza, 22	Propietario	Si
57	García González. Máximo	V	44	V	San Juan, 3	Empleado	Si
58	García González. Pedro	V	41	C	Plaza, 22	Abogado	Si
59	García Martín. Francisco	V	59	C	Cervantes, 33	Labrador	No
60	García Moreno. Francisco	V	45	C	Martínez Velasco, 5	Industrial	Si
61	García Muñoz. Antonio	V	29	C	Cervantes, 88	Guarda forestal	Si
62	García Muñoz. Hermenegildo	V	42	C	Idem, 98	Cordelero	Si
63	García Sanz. Fulgencio	V	32	C	Isidro Rodríguez, 6	Labrador	Si
64	Gil Cerrinegro. Demetrio	V	41	C	Plaza, 27	Industrial	Si
65	Gil Cerrinegro. Raimundo	V	36	C	Cervantes, 55	Zapatero	Si
66	Gil Martín. Elías	V	55	C	Cava, 1	Jornalero	Si
67	Gómez Montero. Juana	M	77	V	Martínez Velasco, 3	Sus labores	Si
68	Gómez Riofrío. Alejandro	V	62	C	Cervantes, 47	Jornalero	Si
69	Gómez Rodríguez. Angel	V	51	C	Martínez Velasco, 6	Idem	Si
70	Gómez Roa. Esteban	V	58	C	Idem, 100	Labrador	Si
71	Gómez Roa. Martín	V	67	S	Iglesia, 13	Jornalero	No
72	Gómez Suárez. Gregorio	V	51	C	Cervantes, 67	Idem	Si
73	González García. Miguel	V	34	C	Idem, 57	Carpintero	Si
74	González Gonzalo. Paula	M	68	S	Idem, 72	Sus labores	Si
75	González Roa. José	V	33	C	Iglesia, 18	Labrador	Si
76	González Rodríguez. Mariano	V	48	C	Cervantes, 65	Albañil	Si
77	Goyano Díez. Augurio	V	58	C	Martínez Velasco, 31	Hojalatero	Si
78	Guerra Ruiz. Julián	V	43	C	Idem, 16	Jornalero	Si
79	Guijarro Pino. Domingo	V	66	C	P. San Juan, 14	Idem	Si
80	Gutiérrez Arr bas. Mariano	V	52	C	Isidro Rodríguez, 9	Idem	Si
81	Gutiérrez Esteban. Prudencio	V	65	C	Cervantes, 27	Idem	Si
82	Heras Barbolla. Faustino	V	39	C	Plaza, 19	Industrial	Si
83	Hernando Olivares. Federica	M	66	V	Cervantes, 76	Sus labores	Si
84	Herrero Moreno. Juan	V	47	C	Iglesia, 5	Industrial	Si
85	Hidalgo Gil. Sira	M	58	V	Cervantes, 31	Pensionista	Si
86	Hoz Mate. Manuel	V	69	C	Idem, 9	Labrador	Si
87	Lapuente Medrano. Antonio	V	60	C	Plaza, 3	Propietario	Si
88	Liceras Alvarez. Mariano	V	36	C	Cervantes, 84	Jornalero	Si
89	Liceras Arranz. Jerónimo	V	66	C	Idem, 86	Labrador	Si
90	Liceras Gutiérrez. Modesto	V	36	C	Idem, 70	Jornalero	Si
91	Liceras Gutiérrez. Nicolás	V	33	C	Isidro Rodríguez, 13	Idem	Si
92	López Carretero. Gregorio	V	57	C	Iglesia, 4	Abogado	Si
93	López García. Félix	V	29	C	Martínez Velasco, 14	Agricultor	Si
94	López Matías. Bernabé	V	39	C	Cervantes, 15	Jornalero	No
95	López Matías. Gonzalo	V	26	C	Idem, 39	Idem	Si
96	López Sanz. María	M	69	V	Isidro Rodríguez, 1	Sus labores	Si
97	Maeso Asenjo. Hilario	V	28	C	Paso Rivera, 6	Jornalero	Si
98	Marqués García. Anastasio	V	46	C	Cervantes, 31	Albañil	Si
99	Marqués Mozas. María	M	50	S	Plaza, 8	Sus labores	Si
100	Martín Alcalde. Cayo	V	40	C	Martínez Velasco, 33	Carpintero	Si
101	Martín Alonso. Ambrosia	M	50	V	Cava, 15	Sus labores	Si
102	Martín Cayuela. María	M	79	V	Mola, 3	Idem	Si
103	Martín Cerezo. Gonzalo	V	60	C	Martínez Velasco, 20	Jornalero	Si
104	Martín Vicario. Francisco	V	70	C	Cervantes, 78	Labrador	Si
105	Martín Yagüe. Mariano	V	62	C	Idem, 86	Idem	Si
106	Martínez Cerrinegro. Valentín	V	37	C	Cervantes, 96	Idem	Si
107	Mate Sanz. Gregorio	V	34	C	Isidro Rodríguez, 10	Jornalero	Si
108	Matías González. Ildefonsa	M	66	V	Paso Rivera, 2	Sus labores	No
109	Miguel Romero. Carmen	M	62	S	Plaza, 7	Maestra nacional	Si
110	Montero Martín. Gregorio	V	46	C	Martínez Velasco, 17	Cordelero	Si

Número	APELLIDOS Y NOMBRE del Elector	SEXO (V) (M)	EDAD Años cumplidos en 1945	ESTADO Civil — S. C. v.	DOMICILIO (Entidad) (Calle y número)	PROFESION	INSTRUCCION
111	Montes Sanz. Luciano	V	41	C	Rivera, 2	Jornalero	Si
112	Mora Gómez. Antolina	M	63	V	Plaza, 10	Industrial	No
113	Moreno Torres. Mariano	V	44	C	Mola, 9	Labrador	Si
114	Olalla Martín. Alfonso	V	50	C	Plaza, 6	Industrial	Si
115	Olmedilla Diego. Domingo	V	48	C	Cervantes, 11	Jornalero	Si
116	Olmedilla Diego. Gregorio	V	47	C	Iglesia, 14	Idem	Si
117	Olmedilla Diego. Jesús	V	44	C	Mola, 1	Labrador	Si
118	Ortego Moreno. Manuela	M	37	S	Plaza, 15	Sus labores	Si
119	Ortiz López. Perfecto	V	39	C	Iglesia, 8	Industrial	Si
120	Pablo Benito. Toribia	M	59	V	Cervantes, 95	Sus labores	Si
121	Palermo Puertas. Eliseo	V	36	C	Idem, 75	Hojalatero	Si
122	Pascual Lorenso. Julián	V	38	V	Paso Nevera, 3	Jornalero	Si
123	Pascual Lorenzo. Tomasa	M	45	V	Idem, 6	Sus labores	Si
124	Pino Cerezo. Ciriaca	M	67	V	Idem, 10	Idem	Si
125	Prieto Martín. Juan	V	71	C	Cava, 14	Jornalero	Si
126	Puertas Ruíz. Felipe	V	36	S	Cervantes, 37	Industrial	Si
127	Puertas Ruiz. Saturnino	V	40	C	Idem, 33	Albañil	Si
128	Puertas Teresa. Avelino	V	33	C	Idem, 39	Jornalero	Si
129	Redondo Alonso. Mariano	V	50	C	Idem, 68	Idem	Si
130	Redondo Asenjo. Nicomedes	V	45	C	Isidro Rodriguez, 2	Encargado F.	Si
131	Rico García. Pedro	V	64	V	Martínez Velasco, 29	Empleado	Si
132	Rico López. Feliciano	V	28	C	Idem, 12	Carpintero	Si
133	Rodríguez Asenjo. Francisco	V	38	C	Cervantes, 8	Jornalero	Si
134	Rodríguez Cuenca. Cándido	V	71	V	Plaza San Juan, 11	Subsidiado	Si
135	Rodríguez Pino. Andrés	V	33	C	Damas, 41	Jornalero	Si
136	Rodríguez Redondo. Saturnino	V	59	S	Cervantes, 51	Escribiente	Si
137	Rodríguez Rodríguez. Baltasar	V	74	C	Martínez Velasco, 74	Propietario	Si
138	Rodríguez Soria. Félix	V	75	V	S. Juan, 6	Subsidiado	Si
139	Rogero Naya. Miguel	V	48	C	Martínez Velasco, 11	Sastre	Si
140	Ruiz Bravo. Miguel	V	69	C	Isidro Rodríguez, 5	Labrador	Si
141	Ruiz Bravo. Segundo	V	60	C	Cervantes, 62	Idem	Si
142	Ruiz Burgueño. Abdón	V	36	C	Isidro Rodríguez, 5	Idem	Si
143	Ruiz Burgueño. Agustín	V	39	C	Cervantes, 61	Idem	Si
144	Ruiz Burgueño. Andrés	V	35	C	Idem, 102	Sereno	Si
145	Ruiz Cerezo. Florentino	V	36	C	Idem, 100	Labrador	Si
146	Sanchez Arranz. Francisco	V	50	C	Idem, 90	Chófer	Si
147	Sancho Gómez. Cristina	M	54	V	Martínez Velasco, 1	Sus labores	Si
148	Sanz Arranz. Félix	V	40	C	Plaza, 12	Tablajero	Si
149	Sanz Cuenca. Frutos	V	43	S	Hospital, 14	Industrial	Si
150	Sanz Gil. Vicente	V	27	C	Cervantes, 103	Albardero	Si
151	Sanz Gómez. Francisco	V	60	C	Mola, 4	Recaudador C.	Si
152	Sanz González Pedro	V	42	C	Isidro, Rodríguez, 20	Jornalero	Si
153	Sanz Gonzalo. Frutos	V	50	S	Cervantes, 25	Propietario	Si
154	Sanz Martín. Inocencio	V	46	C	Plaza, 25	Idem	Si
155	Sanz Martín. Manuel	V	60	C	Cervantes, 88	Idem	Si
156	Sanz Matesanz. Eladio	V	27	C	Martínez Velasco, 11	Guarda forestal	Si
157	Sanz Merino. Gerardo	V	45	S	Idem, 10	Sacerdote	Si
158	Sanz Pérez. Leandro	V	57	C	Idem, 18	Jornalero	Si
159	Sanz Sanz. Florencia	M	71	S	Iglesia, 10	Pensionista	Si
160	Villa Vitón. Demetrio	V	36	C	Plaza, 7	Industrial	Si

Certifico: *Que la presente lista es la definitiva de electores, formada según Decreto de la Presidencia de 29 de Septiembre de 1945.—Segovia, 26 de Enero de 1946.*

V.º B.º:
El Presidente de la Junta Provincial del Censo Electoral
Félix García Huerta

El Jefe Provincial de Estadística,
Ricardo Palomo

MINISTERIO DE TRABAJO — DIRECCION GENERAL DE ESTADISTICA

Censo Electoral de 1945

PROVINCIA DE SEGOVIA — Municipio de RIAZA

Distrito único.—Sección segunda.

Lista definitiva de electores

Número	APELLIDOS Y NOMBRE del Elector	SEXO (V) (M)	EDAD Años cumplidos en 1945	ESTADO Civil — S. C. V.	DOMICILIO (Entidad) (Calle y número)	PROFESION	INSTRUCCION
1	Albertilla Ventosino. Felipe	V	41	C	Cubillo, 9	Jornalero	Si
2	Albertos Arranz. Santos	V	55	C	Mariano G. B. 13	Propietario	Si
3	Albertos Avecilla. Germán	V	40	C	Barrionuevo, 15	Jornalero	Si
4	Albertos Avecilla. Manuel	V	36	C	Idem, 14	Idem	Si
5	Albertos Bernal. Cesáreo	V	60	C	Perros, 8	Idem	Si
6	Alcón Culebras. Alvaro	V	45	C	Calzada, 7	Panadero	Si
7	Aldea Viejo. Patricia	M	64	V	Damián, 7	Sus labores	No
8	Alonso Serna. Juana	M	47	S	R. Provencio, 16	Idem	Si
9	Alonso Velasco. Domingo	V	44	C	Hospital, 6	Herrero	Si
10	Alvarez Plaza. Angel	V	39	C	B. Cabrada, 11	Jornalero	Si
11	Arranz Albertos. Teófilo	V	39	C	Barrionuevo, 6	Labrador	Si
12	Arranz Gadea. Vicente	V	60	C	Val Alto, 7	Carabinero	Si
13	Arranz García. Antonio	V	35	C	Rasero Bajo, 2	Jornalero	Si
14	Arranz González. Federico	V	68	C	Rasero Alto, 9	Idem	Si
15	Arranz Martínez. Filomena	M	42	V	Damas, 4	Industrial	Si
16	Arribas Alvarez. José	V	48	C	Val Bajo, 5	Jornalero	Si
17	Arribas Maeso. Francisco	V	29	C	Barrionuevo, 3	Idem	Si
18	Arribas Maeso. Mariano	V	25	C	Rasero Bajo, 7	Idem	Si
19	Arribas Martín. Saturnino	V	54	C	Mariano G. B. 12	Industrial	Si
20	Arribas Sanz. Benito	V	61	C	Barrionuevo, 1	Jornalero	No
21	Asenjo García. Frutos	V	34	C	Rasero Alto, 15	Idem	Si
22	Asenjo Macian. Sixto	V	69	C	Val Alto, 11	Subsidiado	Si
23	Avecilla Guijaro. Aquilina	M	71	V	Barrionuevo, 14	Sus labores	Si
24	Avecilla Guijarro. Victoriana	M	76	C	Val Alto, 18	Idem	Si
25	Barahona Rubia. Antonio	V	45	C	Basero Alto, 23	Jornalero	Si
26	Berzal Alvaro. Gregorio	V	29	C	Val Alto, 36	Idem	Si
27	Berzal Frías. Mariano	V	38	C	Perros, 6	Albañil	Si
28	Berzal Prádena. Luis	V	61	C	Val Alto, 26	Labrador	Si
29	Berzal Prádena. Mariano	V	66	C	Perros, 6	Sereno	Si
30	Berzal Prádena. Simón	V	57	V	Mariano G. B. 19	Zapatero	Si
31	Burgueño Martín. Agustín	V	62	V	Damas, 18	Guarda municipal	Si
32	Cabrero Bayón. Santiago	V	27	S	Calvo Sotelo, 11	Sacerdote	Si
33	Campos González. Argimiro	V	30	C	Calzada, 7	Jornalero	Si
34	Campos Sanz. Pedro	V	38	C	Mariano G. B. 18	Idem	Si
35	Cerezo Díez. Gregorio	V	51	C	Calvo Sotelo, 1	Telegrafista	Si
36	Cerezo Medina. Gregorio	V	59	C	Val Alto, 19	Jornalero	Si
37	Cerezo Ponce. Cecilio	V	38	C	Damas, 14	Labrador	Si
38	Cerrinegro Herrero. Bibiano	V	65	C	Val Alto, 1	Idem	Si
39	Cobos Díaz. Alejandro	V	50	C	Cervantes, 41	Maestro Nacional	Si
40	Domínguez Martín. Isidro	V	39	C	Paso Nevera, 15	Labrador	Si
41	Escudero Durán. Félix	V	51	C	Rasero Alto	Jornalero	Si
42	Esteban Esteban. Bartolomé	V	62	C	Despoblado	P. Caminero	Si
43	Esteban García. Tiburcio	V	62	C	Val Bajo, 1	Jornalero	Si
44	Esteban Maeso. José	V	48	V	Extrarradio	Molinero	Si
45	Esteban Maeso. María	M	42	V	Damas, 5	Panadera	Si

Número	APELLIDOS Y NOMBRE del Elector	SEXO (V) (M)	EDAD Años cumplidos en 1945	ESTADO Civil — S. C. V.	DOMICILIO (Entidad) (Calle y número)	PROFESION	Instruccion
46	Esteban Martín. Ambrosio	V	50	C	Despoblado, 9	Electricista	Si
47	Estévez Ponce. Bartolomé	V	73	C	Val Alto, 6	Jornalero	Si
48	Fernández Aparicio. Manuel	V	68	C	Despoblado, 9	Labrador	Si
49	Fernández Asenjo. Tomás	V	46	C	R. Provencio, 9	Tablajero	Si
50	Fernández Expósito. Julio	V	54	C	Hospital, 10	Practicante	Si
51	Fernández Martín. Mariano	V	60	C	Bajada Cubillo, 19	Jornalero	No
52	Frías González. Germán	V	36	C	Cervantes, 64	Albañil	Si
53	Frías Vega. León	V	44	C	Cava, 12	Idem	Si
54	Fuentenebro Hoz. Pedro	V	51	C	Calzada, 5	Pastor	Si
55	Gamo Marchamalo. Pilar	V	42	C	Damas, 40	Carbonero	Si
56	García Alcubilla. Dolores	M	79	V	R. Provencio, 8	Sus labores	Si
57	García Casas. Jacinto	V	35	C	Rasero Alto, 3	Jornalero	Si
58	García Diego. Rafael	V	33	C	B. Calzada, 13	Sereno	Si
59	García Fernández. Domingo	V	46	C	Perros, 7	Jornalero	Si
60	García Fernández. Germán	V	34	C	Rasaro Alto, 15	Peatón Correos	Si
61	García García. Apolonia	M	62	V	Extramuros	Ermitaña	No
62	García García. Isidoro	V	52	C	Ilem	Molinero	Si
63	García García. Josefa	M	73	V	Val Bajo, 6	Sus labores	No
64	García García. María	M	59	V	Ilem, 10	Idem	Si
65	García González. Luciano	V	44	C	Baja Calzada, 3	Jornalero	Si
66	García Martín. María	M	69	V	Rasero Alto, 17	Sus labores	No
67	García Martín. Primitivo	V	54	C	Val Alto, 22	Jornalero	Si
68	García Muñoz. José	V	36	C	Perros, 3	Idem	Si
69	García Pablo. Benito	V	72	C	Damas, 20	Subsidiado	Si
70	García Sanz. Florentino	V	70	C	Bajada Calzada, 1	Idem	Si
71	García Sanz. Manuel	V	63	C	Cervantes, 37	Caminero	Si
72	Gil Martín. Florencio	V	49	C	Barrionuevo, 8	Jornalero	No
73	Gil Pérez. José	V	34	C	Calvo Sotelo, 10	Médico	Si
74	Giménez Delgado. Mariano	V	68	C	Val Alto, 19	Jornalero	Si
75	Giménez Gómez. Fausto	V	69	C	Idem, 38	Idem	No
76	Gómez Asenjo. Tomás	V	74	C	Mariano G. B., 21	Subsidiado	Si
77	Gómez Cerrinegro. Juan	V	55	V	Damas, 6	Jornalero	Si
78	Gómez Moreno. Manuela	M	48	V	Rasero Alto, 13	Sus labores	No
79	Gómez Pardilla. Cándida	M	32	V	Perros, 14	Idem	No
80	Gómez Ramiro. Aurelio	V	42	C	Rasero Bajo, 7	Jornalero	Si
81	Gómez Redondo. Francisca	M	71	S	R. Provencio, 3	Sus labores	Si
82	Gómez Riofrío. Ventura	V	60	C	Rasero Alto, 11	Jornalero	No
83	Gómez Roa. Mariano	V	67	C	Barrionuevo, 10	Labrador	No
84	Gómez Sanz. Andrés	V	36	C	Martínez Velasco, 19	Escribiente	Si
85	Gómez Sanz. Antonio	V	47	C	P. M.ª Hernando, 1	Jornalero	Si
86	González Cano. Angel	V	61	C	Barrionuevo, 48	Armero	Si
87	González Cerrinegro. Luisa	M	48	S	Bajada Cubillo, 13	Sus labores	Si
88	González García. Bernabé	V	41	C	Perros, 16	Labrador	Si
89	González García. Mariano	V	36	C	Cervantes, 38	Carpintero	Si
90	González Martín. Domingo	M	83	V	Perros, 14	Sus labores	Si
91	González Rico. Leoncio	V	52	C	Ilem, 4	Jornalero	Si
92	González Rincón. Manuel	V	41	C	Val Bajo, 2	Albañil	Si
93	González Rincón. Mauricio	V	49	C	Damas, 10	Idem	Si
94	González Villa. Mateo	V	42	C	Ilem, 18	Pastor	Si
95	González Villa. Pedro	V	69	V	Barrionuevo, 12	Labrador	Si
96	Guillén Martín. Eugenio	V	34	C	Isidro Rodríguez, 19	Jornalero	Si
97	Guillén Puertas. Bernardino	V	34	C	Cubillo, 11	Idem	Si
98	Hernando Martín. Marcelino	V	71	V	Bajada Cubillo, 9	Zapatero	Si
99	Hernando Martín. Teodoro	V	65	V	Idem	Jornalero	No
100	Hernanz González. Antonio	V	53	C	D. Tapia	Guardia civil	Si
101	Hernanz Moreno. Eusebio	V	58	C	Cubillo	Oficial Secretaría	Si
102	Herrero Martín. Román	V	52	C	Damas	Labrador	Si
103	Herrero Montero. Constantino	V	32	C	Val Alto	Idem	Si
104	Herrero Sanz. Aurelia	V	51	V	Mariano G. B., 19	Sus labores	Si
105	Herrero Yagüe. Blas	V	66	C	Damas, 36	Labrador	Si
106	Lavilla Cabrerizo. Pedro	V	66	C	Calvo Sotelo, 26	Constructor	Si
107	Liceras Arranz. Nicolás	V	63	C	Barrionuevo, 9	Jornalero	Si
108	Liceras Martín. María	M	59	V	Perros, 10	Sus labores	Si
109	Liceras Municio. Juan	V	34	C	Cubillo, 5	Albañil	Si
110	Liceras Municio. Miguel	V	36	C	Bajada Cubillo, 19	Jornalero	Si

Número	APELLIDOS Y NOMBRE del Elector	SEXO (V) (M)	EDAD Años cumplidos en 1945	ESTADO Civil — S. C. V.	DOMICILIO (Entidad) (Calle y número)	PROFESION	INSTRUCCION
111	Liceras Santamaría. Leandro	V	68	V	Calvo Sotelo, 30	Albañil	Si
112	Liceras Santamaría. Vicenta	M	72	V	Damas. 13	Panadera	Si
113	López García. Francisca	M	61	V	Hospital, 16	Sus labores	No
114	López Rubio. Gertrudis	M	64	V	Barrionuevo, 4	Idem	Si
115	López Sotillos. Florentino	V	35	C	Perros, 20	Pastor	Si
116	Menrique Llana. Román	V	48	C	Carnicería, 5	Jornalero	Si
117	Marina Marina. Germán	V	25	C	Doctor Tapia	Idem	Si
118	Marqués García. Félix	V	74	V	R. Provencio, 6	Propietario	Si
119	Martín Benito. Agustín	V	70	V	Cervantes, 95	Jornalero	Si
120	Martín Cerezo. Benitico	V	59	C	Idem, 28	Capataz caminos	Si
121	Martín Cerezo. Juan	V	57	C	Martín. Velasco	Jornalero	Si
122	Martín García. Pedro	V	59	C	Damas, 34	Labrador	Si
123	Martín Maeso. Valentina	M	76	V	Perros, 5	Pensionista	No
124	Martín Martín. Manuel	V	45	C	Cervantes, 5	Labrador	Si
125	Martín Martín. Pascual	V	53	C	Damas, 29	Jornalero	No
126	Martín Moreno. Raimundo	V	50	C	Iglesia, 20	Capataz montes	Si
127	Martín Sanz. Gabriel	V	67	C	Raseo Bajo, 11	Jornalero	Si
128	Martín Vázquez. Juan	V	44	C	Cervantes, 37	Director música	Si
129	Martín Vicario. Esteban	V	75	V	Mariano G. B. 4	Industrial	Si
130	Martín Villa. Ventura	V	52	C	Rasero Bajo, 13	Jornalero	Si
131	Mate Redondo. Petra	M	73	V	Calzada, 1	Sus labores	No
132	Mateo Sanz. José	V	37	C	Extrarradio	Guardia Civil	Si
133	Mateo Carrasco. Gregorio	V	55	C	Val Alto, 20	Labrador	Si
134	Moral Esteban. Román	V	42	S	Idem , 34	Idem	Si
135	Moreno Diego. Francisco	V	38	C	R. Provencio, 12	Industrial	Si
136	Moreno Diego. Juan	V	30	S	Idem , 2	Barbero	Si
137	Moreno Gómez. Julián	V	77	C	Calvo Sotelo, 7	Subdelegado farmacia	Si
138	Moreno González. Manuel	V	73	S	R. Provencio, 5	Propietario	Si
139	Municio Gil. Andrea	M	72	V	Bajada Cubillo, 23	Sus labores	Si
140	Municio Gil. Martín	V	67	C	Plaza S. Juan, 16	Subsidiado	Si
141	Muñoz González. Hugo	V	47	C	Hospital, 10	Electricista	Si
142	Muñoz Lozano. Jacoba	M	44	V	Cervantes, 18	Sus labores	No
143	Muñoz Martínez. Honorio	V	28	C	Damas, 12	Jornalero	Si
144	Muñoz Pérez. Anastasio	V	40	C	Perros, 5	Idem	Si
145	Muñoz Pérez. Manuel	V	39	C	Martínez Velasco, 6	Tablajero	Si
146	Muñoz Pérez. Mariano	V	35	C	Calvo Sotelo, 22	Idem	Si
147	Negro Lobo. Rosario	M	61	V	Bajada Calzada, 9	Sus labores	Si
148	Olivares Bravo. Francisco	V	35	C	Extramuros	Guardia civil	Si
149	Ortega Martín. Basilio	V	70	C	Ricardo Provencio, 18	Industrial	Si
150	Pablo Navares. Liberio	V	51	C	Mariano G. B. 9	Panadero	Si
151	Pablo Pascual. Juan	V	47	C	Despoblado	Molinero	Si
152	Palomar Campos. Constantino	M	45	S	Bajada Cubillo, 21	Sus Labores	Si
153	Palomar Campos. Mariano	V	30	C	Idem , 3	Zapatero	Si
154	Palomar Martínez. Lorenzo	V	66	C	Perros, 24	Jornalero	Si
155	Pascual Diego. Tomasa	M	48	C	Hospital, 18	Sus labores	No
156	Pascual Lobo. Venancia	M	56	V	Damas, 11	Idem	Si
157	Pecharromán Olmos. Bonifacio	V	63	C	Idem , 38	Jornalero	Si
158	Pérez Mateos. Victoriano	V	28	S	Extremuros	C. Guardia Civil	Si
159	Pozo Sanz. Cesáreo	V	66	V	Val Alto, 32	Labrador	Si
160	Prádena Osma. Antonio	V	52	C	Perros, 21	Jornalero	No
161	Puertas Teresa. Manuel	V	41	C	Hospital, 18	Idem	Si
162	Redondo Alonso. Luciano	V	48	S	Barrionuevo, 15	Idem	Si
163	Redondo Arribas. Francisco	V	76	C	Rasero Bajo, 7	Idem	No
164	Redondo Blanco. Isaías	V	47	C	Barrionuevo, 18	Idem	Si
165	Redondo García. Primitivo	V	32	C	Extramuros	Guardia Civil	Si
166	Rico Esteban. Ramona	M	52	V	Hospital, 6	Sus labores	No
167	Rico López. Eusebio	V	32	C	Carnicería, 8	Jornalero	Si
168	Rincón Rodríguez. Ciriaca	M	40	V	Rasero Alto, 1	Sus labores	Si
169	Rodríguez Santiago. Esteban	V	34	C	Rasero Bajo, 4	Jornalero	Si
170	Rodríguez Victorino. Martín	V	50	C	Idem , 15	Idem	No
171	Rodríguez Vírseda. Crescencio	V	28	S	Cervantes, 44	Maestro nacional	Si
172	Ruiz Burgueño. José	V	42	C	Barrionuevo, 7	Labrador	Si
173	Ruiz Cerezo. Julián	V	40	C	Damas, 38	Idem	Si
174	Ruiz Gómez. Gerardo	V	34	C	Rasero Alto	Jornalero	Si
175	Ruiz Sanz. Luis	V	30	C	Extrarradio	Guardia civil	Si

Número	APELLIDOS Y NOMBRE del Elector	SEXO (V) (M)	EDAD Años cumplidos en 1945	ESTADO Civil — S. C. V.	DOMICILIO (Entidad) (Calle y número)	PROFESION	Instrucción
176	Sacristán Avecilla. José	V	49	C	R. Provencio, 9	Conserje casino	Si
177	Salgado Corona. Ramón	V	40	C	P. M.ª Hernando, 1	Jefe correos	Si
178	Sánchez Sánchez. Manuel	V	47	C	Extrarradio	Teniente G.ª civil	Si
179	Sancho Gómez. Constantino	V	45	C	Martínez Velasco, 3	Jornalero	Si
180	Sanz Albertos. Julián	V	33	C	Val Alto, 36	Idem	Si
181	Sanz Alonso. Pedro	V	29	C	Idem , 44	Labrador	Si
182	Sanz Benito. Vicente	V	63	V	Perros, 2	Jornalero	Si
183	Sanz Berzal. Felipe	V	64	V	R. Provencio, 5	Tablajero	Si
184	Sanz Diego. Juliana	M	73	V	Calvo Sotelo, 4	Sus labores	Si
185	Sanz Esteban. Federico	V	38	C	Val Alto, 38	Jornalero	Si
186	Sanz García. Petra	M	73	V	R. Provencio, 14	Sus labores	Si
187	Sanz Gómez. Bonifacio	V	68	V	Mariano G. B., 26	Sastre	Si
188	Sanz López. Gerardo	V	42	V	Martínez Velasco, 75	Jornalero	Si
189	Sanz Martín. Romana	M	82	V	Cervantes, 42	Sus labores	Si
190	Sanz Montero. Juliana	M	41	V	Bajada Cubillo, 11	Idem	No
191	Sanz Rodríguez. Hilario	V	50	C	Perros, 11	Jornalero	Si
192	Sanz Santamaría. Cayetano	V	62	C	Barrionuevo, 20	Idem	Si
193	Sanz Santamaría. Clotilde	V	69	V	Idem , 13	Sus labores	No
194	Sanz Sanz. Juan	V	71	C	Iglesia, 8	Jornalero	Si
195	Sanz Sanz. Petra	M	45	S	R. Provencio, 16	Sus labores	Si
196	Seijas Martínez. José Antonio	V	34	C	Plaza, 28	Juez 1.ª Instancia	Si
197	Simón Martínez. Nicolás	V	67	C	Plaza S. Juan, 13	Subsidiado	Si
198	Sopeña Heras. Valentín	V	34	C	Perros, 18	Agente Judicial	Si
199	Sotillo García. Gabriela	M	69	V	Mola, 2	Sus labores	Si
200	Teresa Ibáñez. Paula	M	71	V	San Juan, 5	Idem	No
201	Vázquez Martín. Pedro	V	80	V	Rasero Alto, 7	Subsidiario	Si
202	Vela Simón. María	M	70	V	Cervantes, 93	Sus labores	Si
203	Velasco Barrios. Gaucerico	V	43	C	Extrarradio	Guardia civil	Si
204	Velasco González. Marcelina	M	47	V	Cervantes, 1	Sus labores	No
205	Vicente Alcol. Benigno	V	56	C	Hospital, 2	Idem	Si
206	Vicente Martín. Mariano	V	51	C	Val Alto, 7	Jornalero	No
207	Vicente Rodríguez. Santos	V	47	C	San Juan, 14	Idem	Si
208	Villa Villa, Victorino	V	42	C	R. Provencio, 16	Secretario Ayunt.º	Si
209	Villalvilla González. Estefanía	M	55	S	Iglesia, 12	Sus labores	Si
210	Villalvilla González. Pedro	V	58	C	Val Alto, 17	Labrador	Si
211	Villalvilla Sanz. Magdaleno	V	75	V	P. José Antonio, 3	Jornalero	Si
212	Yagüe Martín. Martín	V	56	C	S. Juan, 16	Pastor	Si

Certifico: *Que la presente lista es la definitiva de electores, formada según Decreto de la Presidencia de 29 de Septiembre de 1945.—Segovia, 26 de Enero de 1946.*

V.º B.º:
El Presidente de la Junta Provincial del Censo Electoral
Félix García Huerta

El Jefe Provincial de Estadística,
Ricardo Palomo

MINISTERIO DE TRABAJO — DIRECCION GENERAL DE ESTADISTICA

Censo Electoral de 1945

PROVINCIA DE SEGOVIA — Municipio de RIBOTA

Distrito único.—Sección única.

Lista definitiva de electores

Número	APELLIDOS Y NOMBRE del Elector	SEXO (V) (M)	EDAD Años cumplidos en 1945	ESTADO Civil — S. C. V.	DOMICILIO (Entidad) (Calle y número)	PROFESION	INSTRUCCION
1	Alonso Alonso. Vicente	V	55	C	Ribota	Labrador	Si
2	Antonio Miguel. Mariano	V	55	C	—	Secretario	Si
3	Aparicio Moreno. Crispulo	V	59	C	—	Labrador	Si
4	Arranz Alonso. Juan	V	41	C	—	Jornalero	Si
5	Arranz Martín. Felipe	V	75	V	—	Labrador	Si
6	Arranz Ramírez. Luciana	M	68	V	Aldealázaro	Sus labores	No
7	Arribas Esteban. Andrés	V	55	C	Ribota	Labrador	Si
8	Arribas Martín. Félix	V	28	C	—	Idem	Si
9	Arribas Martín. Florentino	V	34	C	—	Idem	Si
10	Asenjo Cubero. Inocencio	V	59	C	—	Maestro	Si
11	Bocos Esteban. Simeón	V	68	C	—	Labrador	Si
12	Bocos Pérez. Florencio	V	31	C	—	Idem	Si
13	Carrasco Carrasco. Cipriano	V	50	C	Aldealázaro	Idem	Si
14	Carrasco Carrasco. Dominica	M	53	V	—	Sus labores	No
15	Carrasco Carrasco. Sebastián	V	59	C	—	Labrador	Si
16	Carrasco Jorge. Simón	V	55	C	Ribota	Idem	Si
17	Carrasco Marina. María	M	65	V	Aldealázaro	Sus labores	No
18	Carrasco Marina. Matea	M	84	V	—	Idem	No
19	Cuenca Miguel. Agustín	V	62	C	Ribota	Labrador	Si
20	Diego Vicente. Demetrio	V	28	C	—	Pastor	Si
21	Esteban Acero. Elías	V	66	C	Aldealázaro	Labrador	Si
22	Esteban Acero. Marcelino	V	53	V	Ribota	Idem	Si
23	Esteban Acero. Melchor	V	72	C	—	Idem	Si
24	Esteban Acero. Nicolás	V	57	C	—	Idem	Si
25	Esteban Carrasco. Feliciano	V	35	C	Aldealázaro	Idem	Si
26	Estébez Berzal. Demetrio	V	41	C	—	Idem	Si
27	Eusamio Santo Domingo. Emilio	V	34	C	Ribota	Idem	Si
28	Fernández Martín. Benito	V	40	C	—	Idem	Si
29	Fernández Martín. Juan	V	47	C	—	Idem	Si
30	Fernández Ponce. Higinio	V	74	V	—	Idem	Si
31	García Bocos. Gregorio	V	33	C	—	Molinero	Si
32	García Marina. Jacinto	V	35	C	Aldealázaro	Pastor	No
33	García Martín. Bienvenido	V	57	V	Ribota	Labrador	Si
34	García Martín. Félix	V	32	C	Aldealázaro	Idem	Si
35	García Martín. Perfecto	V	43	C	Ribota	Idem	Si
36	García Ramírez. Felipe	V	85	V	Aldealázaro	Idem	Si
37	González Antonio. Severiano	V	68	V	Ribota	Idem	Si
38	González Bahón. Teodomiro	V	57	C	—	Idem	Si
39	González Barrio. Vicente	V	40	C	—	Pastor	Si
40	Gutiérrez Lozano. Anastasio	V	42	C	—	Labrador	Si
41	Gutiérrez Lozano. Leoncio	V	39	C	Aldealázaro	Idem	Si
42	Gutiérrez Lozano. Pedro	V	48	C	—	Idem	Si
43	Holgueras Matesanz. Cándido	V	58	V	Ribota	Idem	Si
44	Jorge Rubio. Mariano	V	33	C	—	Idem	Si
45	Juberías Juberías. Francisco	V	49	S	—	Sacerdote	Si

Número	APELLIDOS Y NOMBRE del Elector	SEXO (V) (M)	EDAD Años cumplidos en 1945	ESTADO Civil — S. C. V.	DOMICILIO (Entidad) (Calle y número)	PROFESION	Instrucción
46	Lozano Carrasco. José	V	80	C	Aldealázaro	Labrador	Si
47	Lozano Carrasco. Maximina	M	76	V	—	Sus labores	No
48	Lozano Ibañez. Mariana	M	67	V	Ribota	Idem	No
49	Lozano Martín. Cristina	M	87	V	Aldealázaro	Idem	No
50	Lozano Martín. Lorenzo	V	50	C	—	Labrador	Si
51	Maeso Carrasco. Mateo	V	41	C	Ribota	Idem	No
52	Maeso Eusamio. Antonio	V	41	V	—	Idem	Si
53	Marinas Bocos. Alejandro	V	51	C	—	Idem	Si
54	Marina Bocos. Miguel	V	47	C	—	Idem	Si
55	Marina Martínez. Cirilo	V	65	C	—	Idem	Si
56	Marina Santa María. Mariano	V	45	C	Aldealázaro	Idem	Si
57	Martín Azuara. Angela	M	66	V	Ribota	Sus labores	No
58	Martín Azuara. Eduvigis	M	75	V	Aldealázaro	Idem	No
59	Martín Carrasco. Tomás	V	28	C	—	Labrador	Si
60	Martín Castro. Basilio	V	64	C	Ribota	Idem	Si
61	Martín Esteban. Elías	V	67	C	—	Idem	Si
62	Martín Esteban. Severiano	V	70	C	—	Idem	Si
63	Martín Lozano. Santiago	V	54	C	Aldealázaro	Idem	Si
64	Martín Lozano. Severiano	V	46	C	—	Idem	Si
65	Martín Martín. Ciriaco	V	28	C	—	Idem	Si
66	Martín Martín. Diego	V	67	C	—	Idem	Si
67	Martín Martín. Gabriel	V	44	C	Ribota	Idem	Si
68	Martín Martín. Joaquina	M	41	V	—	Sus labores	Si
69	Martín Martín. Torcuato	V	46	V	Aldealázaro	Labrador	Si
70	Martín Moral. Alejandro	V	49	C	Ribota	Idem	Si
71	Martín Pablo. Fabián	V	31	C	—	Idem	Si
72	Martín Santa María. Félix	V	44	C	—	Idem	Si
73	Martín Santa María. Isaías	V	39	C	—	Idem	Si
74	Mateo Martín. Juan	V	64	C	—	Idem	Si
75	Mateo Ramírez. Aquilino	V	35	C	—	Idem	Si
76	Mazagatos Martín Doroteo	V	30	C	—	Idem	Si
77	Moral Azuara. Pio	V	33	C	—	Idem	Si
78	Moral Carrasco. Macario	V	40	C	Aldealázaro	Idem	Si
79	Moral Carrasco. Santiago	V	43	C	Ribota	Idem	Si
80	Moreno García. Pedro	V	49	C	—	Idem	Si
81	Moreno Martín. Francisco	V	55	C	—	Idem	Si
82	Pablo Azuara. Ana	M	52	V	—	Sus labores	No
83	Pablo Azuara. Celestina	M	61	V	Aldealázaro	Idem	No
84	Pablo Martín. Daniel	V	44	C	—	Labrador	Si
85	Pablo Martín. Genaro	V	41	C	—	Idem	Si
86	Pablo Martín. Ildefonso	V	35	C	Ribota	Idem	Si
87	Pérez García. Luis	V	64	C	—	Pastor	Si
88	Santa María Azuara. Eusebio	V	70	V	—	Labrador	Si
89	Santa María Azuara. Paulino	V	74	V	Aldealázaro	Idem	Si
90	Santa María Azuara. Telesforo	V	67	V	Ribota	Idem	Si
91	Santa María Carrasco. Plácido	V	52	C	—	Idem	Si
92	Santa María Gutiérrez. Daniel	V	30	C	—	Idem	Si
93	Santa María Gutiérrez. Isidro	V	34	C	—	Idem	Si
94	Santa María Martín. Eugenio	V	33	C	Aldealázaro	Idem	Si
95	Santa María Martín. Victoriano	V	36	C	—	Idem	Si
96	Santa María Pancorbo. Faustino	V	32	C	Ribota	Idem	Si
97	Santa María Pancorbo. Gaspar	V	43	C	—	Idem	Si
98	Sanz Carnicero. Celedonio	V	74	V	—	Idem	Si
99	Sanz Martín. Juan	V	41	C	—	Idem	Si
100	Vicente Martín. Petra	M	56	V	—	Sus labores	No
101	Villa Martín. Plácino	V	76	C	—	Labrador	Si
102	Villa Mate. Celestino	V	43	C	Aldealázaro	Pastor	Si
103	Villa Ponce. Pedro	V	64	C	Ribota	Labrador	Si

Certifico: *Que la presente lista es la definitiva de electores, formada según Decreto de la Presidencia de 29 de Septiembre de 1945.—Segovia, 26 de Enero de 1946.*

V.º B.º:
El Presidente de la Junta Provincial del Censo Electoral
Félix García Huerta

El Jefe Provincial de Estadística,
Ricardo Palomo

MINISTERIO DE TRABAJO — DIRECCION GENERAL DE ESTADISTICA

Censo Electoral de 1945

PROVINCIA DE SEGOVIA — Municipio de RIOFRIO DE RIAZA

Distrito único.—Sección única.

Lista definitiva de electores

Número	APELLIDOS Y NOMBRE del Elector	SEXO (V) (M)	EDAD Años cumplidos en 1945	ESTADO Civil — S. C. V.	DOMICILIO (Entidad) (Calle y número)	PROFESION	INSTRUCCION
1	Alcol Alonso. Pedro	V	78	V	Riofrío de Riaza	Labrador	Si
2	Alcol García. León	V	42	C	—	Idem	Si
3	Alcol Serrano. Isaias	V	37	C	—	Idem	Si
4	Fuentes García. Antonio	V	38	C	—	Secretario	Si
5	Gaitero García. Anselmo	V	65	C	—	Labrador	Si
6	Gaitero García. Serafín	V	60	C	—	Idem	Si
7	García Arranz. León	V	61	C	—	Idem	Si
8	García Bermejo. Eustaquio	V	47	C	—	Idem	Si
9	García Foriseca. Eusebio	V	86	C	—	Idem	Si
10	García García. Mariano	V	57	C	—	Idem	Si
11	García García. Pedro	V	71	C	—	Idem	Si
12	García García. Severiano	V	53	C	—	Idem	Si
13	García García. Trinidad	V	55	V	—	Idem	Si
14	García Rodríguez. Bonifacio	V	49	C	—	Idem	Si
15	García Rodríguez. Eugenio	V	44	C	—	Idem	Si
16	García Rodríguez. Fulgencio	V	32	C	—	Idem	Si
17	García Rodríguez. Higinio	V	52	C	—	Idem	Si
18	García Sanz. Leandro	V	42	V	—	Idem	Si
19	García Serrano. Cecilio	V	26	C	—	Idem	Si
20	García Vicente. Braulio	V	49	C	—	Idem	Si
21	García Vicente. Ignacio	V	50	C	—	Idem	Si
22	Gil Cerrinegro. Isidro	V	37	C	—	Idem	Si
23	Gil García. Guillermo	V	37	C	—	Idem	Si
24	Gil García. Juan	V	62	C	—	Idem	Si
25	Gil García. Petronilo	V	35	C	—	Idem	Si
26	Gil Rodríguez. Marcelino	V	38	C	—	Idem	Si
27	Giménez Montero. Lucia	M	52	V	—	Sus labores	Si
28	Heras Montero. Anacleto	V	58	V	—	Labrador	Si
29	Heras Montero. Zoilo	V	37	C	—	Idem	Si
30	Heras Rodríguez. Cirilo	V	43	C	—	Idem	Si
31	Heras Rodríguez. Rufino	V	33	C	—	Idem	Si
32	Heras Vicente. Frutos	V	64	C	—	Idem	Si
33	Heras Vicente. Lorenza	M	63	V	—	Sus labores	Si
34	Heras Vicente. Serapio	V	64	C	—	Labrador	Si
35	Márquez Alonso. Jenaro	V	45	C	—	Idem	Si
36	Montero Heras. Cipriano	V	72	C	—	Idem	Si
37	Montero Heras. Longinos	V	36	C	—	Idem	No
38	Montero Heras. Vicente	V	34	C	—	Idem	Si
39	Montero Rodríguez. Zoilo	V	37	C	—	Idem	Si
40	Montero Sanz. Esteban	V	45	C	—	Idem	Si
41	Niño García. Julián	V	24	C	—	Idem	Si
42	Niño Pérez. Domingo	V	59	V	—	Idem	Si
43	Pablo Gaitero. Anastasio	V	64	C	—	Idem	Si
44	Pablo Ruiz. Angel	V	32	C	—	Idem	Si
45	Puñal Ruiz. David	V	34	C	—	Maestro	Si

Número	APELLIDOS Y NOMBRE del Elector	SEXO (V) (M)	EDAD Años cumplidos en 1945	ESTADO Civil — S. C. V.	DOMICILIO (Entidad) (Calle y número)	PROFESION	INSTRUCCION
46	Ribota García. Florentino	V	61	V	Riofrío de Riaza	Labrador	Si
47	Rodríguez Gil. Gerardo	V	42	C	—	Idem	Si
48	Rodríguez Gil. Isidro	V	37	C	—	Idem	Si
49	Rodríguez Gil. Lucio	V	73	V	—	Idem	Si
50	Rodríguez Gil. Nicanor	V	57	C	—	Idem	Si
51	Rodríguez Gil. Telesfora	M	68	V	—	Sus labores	Si
52	Rodríguez Martín. Juan	V	55	V	—	Labrador	Si
53	Rodríguez Montero. Francisca	M	35	V	—	Sus labores	Si
54	Rodríguez Montero. Gregorio	V	43	C	—	Labrador	Si
55	Rodríguez Montero. Rufina	M	33	V	—	Sus labores	Si
56	Rodríguez Rodríguez. Aniceta	M	67	V	—	Idem	Si
57	Rodríguez Rodríguez. Antonio	V	67	C	—	Labrador	Si
58	Rodríguez Rodríguez. Casimiro	V	48	C	—	Idem	Si
59	Rodríguez Rodríguez. Eulogio	V	60	C	—	Idem	Si
60	Rodríguez Rodríguez. María	M	58	V	—	Sus labores	Si
61	Rodríguez Rodríguez. Victoriano	V	54	C	—	Labrador	Si
62	Rodríguez Vicente. Petra	M	81	V	—	Sus labores	Si
63	Sancho Montero. Dionisio	V	62	C	—	Labrador	Si
64	Sanz García. Emeterio	V	31	C	—	Idem	Si
65	Sanz Pablo. Niceto	V	61	C	—	Idem	Si
66	Sanz Ruiz. Narciso	V	56	C	—	Idem	Si
67	Sanz Sanz. Benito	V	68	C	—	Idem	Si
68	Sanz Vicente. Antonio	V	64	C	—	Idem	Si
69	Serrano García. Pío	V	30	C	—	Idem	Si
70	Serrano García. Vicente	V	26	C	—	Idem	Si
71	Serrano Rodríguez. Pablo	V	28	C	—	Idem	Si
72	Serrano Rodríguez. Pedro	V	34	C	—	Idem	Si
73	Serrano Sanz. Saturio	V	72	C	—	Idem	Si
74	Valladolid Sancho. Juan	V	53	V	—	Idem	Si
75	Valladolid Sancho. Vicente	V	44	C	—	Idem	Si
76	Vallejos García. Jacinto	V	40	C	—	Idem	Si
77	Vicente Alcol. Cirilo	V	50	C	—	Idem	Si
78	Vicente García. Agustín	V	45	C	—	Idem	Si
79	Vicente García. Hermenegildo	V	50	C	—	Idem	Si
80	Vicente García. María	M	66	V	—	Sus labores	Si
81	Vicente Heras. Juan	V	69	V	—	Labrador	Si
82	Vicente Heras. Mariano	V	65	V	—	Idem	Si
83	Vicente Rico. Agustín	V	28	C	—	Idem	Si
84	Vicente Redondo. Alejandra	M	64	V	—	Sus labores	Si

Certifico: *Que la presente lista es la definitiva de electores, formada según Decreto de la Presidencia de 29 de Septiembre de 1945.—Segovia, 26 de Enero de 1946.*

V.º B.º:
El Presidente de la Junta Provincial del Censo Electoral,
Félix García Huerta

El Jefe Provincial de Estadística,
Ricardo Palomo

MINISTERIO DE TRABAJO — DIRECCION GENERAL DE ESTADISTICA

Censo Electoral de 1945

PROVINCIA DE SEGOVIA — Municipio de RODA DE ERESMA

Distrito único.—Sección primera.

Lista definitiva de electores

Número	APELLIDOS Y NOMBRE del Elector	SEXO (V) (M)	EDAD Años cumplidos en 1945	ESTADO Civil — S. C. V.	DOMICILIO (Entidad) (Calle y número)	PROFESION	INSTRUCCION
1	Alvaro Santamaria. Atanasio	V	47	C	Roda de Eresma	Labrador	Si
2	Arribas Ricón. Eleuterio	V	35	C	—	Obrero agrícola	Si
3	Barbudo Sanz. Mariano	V	46	C	—	Jornalero	Si
4	Bernardos Monjas. Julián	V	54	C	—	Médico	Si
5	Blanco Navares. María	M	66	V	—	Sus labores	Si
6	Flor Escribano. Damián	V	46	C	—	Labrador	Si
7	Flor Escribano. Martin	V	45	C	—	Idem	Si
8	Francisco Luquero. Antonia	M	76	V	—	Sus labores	Si
9	Frutos Francisco. Antonino	V	48	C	—	Labrador	Si
10	Frutos Francisco. Julián	V	56	C	—	Idem	Si
11	Frutos Francisco. Tomás	V	42	C	—	Idem	Si
12	Frutos García. Félix	V	29	C	—	Idem	Si
13	Frutos Margareto. Antonio	V	53	C	—	Idem	Si
14	Frutos Peña. Faustino	V	51	C	—	Idem	Si
15	Frutos Peña. Pedro	V	62	C	—	Idem	Si
16	Frutos Rubio. Manuel	V	50	C	—	Idem	Si
17	Frutos Velasco. Pablo	V	44	C	—	Idem	Si
18	Fuentes Frutos. Pablo	V	34	C	—	Idem	Si
19	Fuentes Frutos. Santiago	V	32	C	—	Idem	Si
20	García Sacristán. Alejandro	V	57	C	—	Carnicero	Si
21	García Tejero. Fidel	V	52	S	—	Obrero agrícola	Si
22	Gilarranz Frutos. Bonifacio	V	75	C	—	Jubilado	Si
23	González Mendoza. Esteban	V	42	C	—	Labrador	Si
24	Hernando Frutos. Faustino	V	63	C	—	Idem	Si
25	Hernando Ricón. Marcelino	V	58	C	—	Idem	Si
26	Hernangómez Marcos. Patricia	M	72	V	—	Sus labores	Si
27	Jimeno Herranz. Leonor	V	30	C	—	Labrador	Si
28	Leal Fernandez. Indalencio	V	48	C	—	Empleado	Si
29	Llorente Frutos. Manuel	V	50	C	—	Pastor	Si
30	Manso Pedrazuela. Juan	V	28	C	—	Labrador	Si
31	Manso Tardón. Domingo	V	56	V	—	Idem	Si
32	Marcos Hernangómez. Federico	V	36	C	—	Idem	Si
33	Matarranz Luengo. Gabriel	V	65	C	—	Carretero	Si
34	Monedero Peña. Alberto	V	54	C	—	Labrador	Si
35	Muñoz Tejedor. Julián	V	60	C	—	Idem	Si
36	Otones García. Basilio	V	52	C	—	Carretero	Si
37	Otones García. Daniel	V	50	C	—	Panadero	Si
38	Otones García. Nicolasa	M	58	V	—	Sus labores	Si
39	Peña Frutos. Germán	V	51	C	—	Labrador	Si
40	Peña Frutos. Luis	V	46	C	—	Idem	Si
41	Peña Frutos. Teodoro	V	48	C	—	Labrador	Si
42	Postigo Delgado. Luis	V	39	C	—	Jornalero	Si
43	Postigo Fruto. Constantino	V	61	C	—	Pocero	Si
44	Rincón Velasco. Quintiliano	V	47	C	—	Labrador	Si
45	Roldán Muñoz. Lucio	V	52	C	—	Idem	Si

Número	APELLIDOS Y NOMBRE del Elector	SEXO (V) (M)	EDAD Años cumplidos en 1945	ESTADO Civil — S. C. V.	DOMICILIO (Entidad) (Calle y número)	PROFESION	INSTRUCCION
46	Romano Sanz. Zoila	M	84	V	Roda de Eresma	Sus labores	Si
47	Rubio Marcos. Francisco	V	46	C	—	Labrador	Si
48	Rubio Tejero. Juan	V	69	C	—	Propietario	Si
49	Santos Otero. Ricardo	V	39	C	—	Labrador	Si
50	Santos Roldán. Eusebio	V	37	S	—	Herrero	Si
51	Sanz Agudo. Martín	V	44	C	—	Labrador	Si
52	Sebastián Frutos. Adrián	V	42	C	—	Idem	Si
53	Sebastián Frutos. Cayetano	V	34	C	—	Idem	Si
54	Sebastián Frutos. Julio	V	30	C	—	Obrero agrícola	Si
55	Sebastián Frutos. Lucio	V	32	C	—	Idem	Si
56	Velasco Centeno. Marcelino	V	29	C	—	Labrador	Si
57	Velasco Frutos. Faustino	V	29	C	—	Obrero agrícola	Si
58	Velasco García. Pedro	V	55	C	—	Labrador	Si

Certifico: *Que la presente lista es la definitiva de electores, formada según Decreto de la Presidencia de 29 de Septiembre de 1945.—Segovia, 26 de Enero de 1946.*

V.º B.º:
El Presidente de la Junta Provincial del Censo Electoral,
Félix García Huerta

El Jefe Provincial de Estadística,
Ricardo Palomo

MINISTERIO DE TRABAJO — DIRECCION GENERAL DE ESTADISTICA

Censo Electoral de 1945

PROVINCIA DE SEGOVIA — Municipio de SACRAMENIA

Distrito único.—Sección única.

Lista definitiva de electores

Número	APELLIDOS Y NOMBRE del Elector	SEXO (V) (M)	EDAD Años cumplidos en 1945	ESTADO Civil S. C. V.	DOMICILIO (Entidad) (Calle y número)	PROFESION	INSTRUCCION
1	Alvaro García. Julio	V	40	C	Sacramenia	Industrial	Si
2	Andrés Bermejo. Angel	V	61	C	—	Labrador	Si
3	Andrés Cabrero. Isidora	M	62	V	—	Sus labores	Si
4	Andrés Fuente. Constantino	V	51	C	—	Labrador	Si
5	Andrés Fuente. Modesta	M	74	V	—	Sus labores	No
6	Andrés Fuente. Pablo	V	65	C	—	Labrador	Si
7	Andrés Fuente. Pío	V	59	V	—	Idem	Si
8	Andrés Hernando. Domingo	V	25	C	—	Idem	Si
9	Andrés Martín. Maximino	V	74	C	—	Idem	Si
10	Andrés Martín. Pablo	V	64	C	—	Idem	Si
11	Andrés Moreno. Jesús	V	64	C	—	Idem	Si
12	Andrés Pascual. Elidio	V	43	C	—	Idem	Si
13	Andrés Pascual. Juan	V	57	C	—	Idem	Si
14	Andrés Paul. Isidoro	V	41	C	—	Idem	Si
15	Andrés Paul. Venancio	V	50	C	—	Idem	Si
16	Andrés Rojo. Braulio	V	80	V	—	Idem	Si
17	Andrés Sainz. Bonifacio	V	41	C	—	Idem	Si
18	Andrés Velasco. Juana	M	59	V	—	Sus labores	Si
19	Arévalo Blas. Alfonso	V	29	C	G. San Juan	Pastor	Si
20	Arévalo Ortega. Demetrio	V	61	C	Sacramenia	Idem	No
21	Arévalo Ortega. Segundo	V	59	C	—	Idem	Si
22	Arranz Diego. Cayetano	V	65	C	—	Labrador	Si
23	Arranz Hernando. Pedro	V	56	V	—	Jornalero	Si
24	Arranz Melero. Agustín	V	64	C	—	Labrador	Si
25	Arranz Pajares. Felipe	V	77	C	—	Idem	Si
26	Arranz Pérez. Mauricio	V	35	C	—	Pastor	No
27	Arranz Pérez. Víctor	V	43	C	—	Idem	No
28	Arranz Valentín. Anastasio	V	50	C	—	Idem	Si
29	Arroyo Andrés. Florencio	V	36	C	—	Jornalero	Si
30	Ayuso Llorente. Matías	V	29	C	—	Labrador	Si
31	Balleteros San Felipe. Eusebio	V	41	C	—	Carpintero	Si
32	Benito Arranz. Juan	V	63	S	—	Labrador	Si
33	Bermejo Andrés. Nicanor	V	51	C	—	Idem	Si
34	Bermejo Arévalo. Mariano	V	58	C	—	Jornalero	Si
35	Bermejo Arranz. Cipriano	V	50	C	—	Labrador	Si
36	Bermejo Arranz. Lázaro	V	51	C	—	Idem	Si
37	Bermejo Arranz. Pío	V	54	C	—	Idem	Si
38	Bermejo Esteban. Florencia	M	57	V	—	Sus labores	Si
39	Bermejo Melero. Marcos	V	59	C	—	Labrador	Si
40	Bermejo Pascual. Félix	V	51	C	—	Idem	Si
41	Bermejo Pascual. Máximo	V	49	C	—	Idem	Si
42	Bermejo Paúl. Avelino	V	38	C	—	Idem	Si
43	Bermejo Paúl. José	V	45	C	—	Idem	Si
44	Bernardo Jiménez. Mariano	V	40	C	—	Capataz	Si
45	Blanco Domingo. Teófila	M	44	V	—	Sus labores	Si

Número	APELLIDOS Y NOMBRE del Elector	SEXO (V) (M)	EDAD Años cumplidos en 1945	ESTADO Civil — S. C. V.	DOMICILIO (Entidad) (Calle y número)	PROFESION	INSTRUCCIÓN
46	Burgoa Lagunilla. Fausta	M	58	V	Sacramenia	Sus labores	Si
47	Carbonero Palomar. Felipe	V	36	C	—	Zapatero	Si
48	Cabrero Lázaro. Mariano	V	25	C	—	Labrador	Si
49	Cabrero Martín. Anastasio	V	41	V	—	Jornalero	Si
50	Cabrero Martín. Felimón	V	35	C	—	Labrador	Si
51	Cabrero Martín. Francisco	V	50	C	—	Idem	Si
52	Cabrero Martín. Lucio	V	37	C	—	Jornalero	Si
53	Cabrero Melero. Bernarda	M	81	V	—	Sus labores	No
54	Cabrero Melero. Juan	V	76	V	—	Labrador	Si
55	Cabero Pascual. Eusebio	V	65	V	—	Idem	Si
56	Cabrero Pascual. Leonardo	V	75	C	—	Idem	Si
57	Cabrero Paúl. Germán	V	56	C	—	Idem	Si
58	Calvo Lázaro. Fermín	V	46	C	—	Idem	Si
59	Calvo Pecharromán. Juan	V	48	C	—	Idem	Si
60	Calvo Pérez. Angel	V	62	V	—	Idem	Si
61	Calvo Pérez. Braulio	V	72	V	—	Idem	Si
62	Calzada Arribas. Clemente	V	58	C	—	Idem	Si
63	Calzada Cisneros. Segundo	V	25	C	—	Idem	Si
64	Calzada Mate. Severiano	V	59	C	—	Pastor	Si
65	Calzada Paúl. Pedro	V	55	C	—	Labrador	Si
66	Calzada Sáinz. Celestina	M	43	V	—	Sus labores	Si
67	Calzada Sáinz. Felipe	V	48	C	—	Labrador	Si
68	Calzada Sáinz. Luis	V	51	C	—	Idem	Si
69	Calzada Sáinz. Marcos	V	50	C	—	Idem	Si
70	Calzada Sáinz. Mariano	V	41	C	—	Idem	Si
71	Calle Matesanz. Eloy	V	53	C	—	Maestro Nacional	Si
72	Cámara Lázaro. Mariano	V	29	C	—	Empleado	Si
73	Cámara Pascual. José	V	50	C	—	Secretario	Si
74	Castro Bermejo. Juan	V	42	C	—	Cartero	Si
75	Castro Pérez. Manuel	V	67	C	—	Labrador	Si
76	Colorado Guitián. Ramón	V	32	C	—	Agricultor	Si
77	Corada Redondo. Nicolás	V	48	C	—	Veterinario	Si
78	Corral Bartolomé. Alejando	V	27	C	—	Jornalero	Si
79	Cura Regidor. Donato	V	32	C	—	Herrero	Si
80	Cutillas Rodrigo. Gertrudis	M	48	C	—	Maestra Nacional	Si
81	Díez Paul. Daniel	V	45	C	—	Labrador	Si
82	Domingo Izquierdo. Fausto	V	26	C	—	Carretero	Si
83	Domingo Izquierdo. Sixto	V	36	C	—	Idem	Si
84	Domingo Melero. Elías	V	38	C	—	Idem	Si
85	Esteban Lázaro. Justina	M	59	V	—	Sus labores	No
86	Esteban Lázaro. Secundina	M	65	V	—	Idem	Si
87	Fernández Izquierdo. Buenaventura	V	46	C	—	Labrador	Si
88	Fernández Izquierdo. José	V	44	C	—	Idem	Si
89	Fernández Regidor. Amador	V	30	C	—	Industrial	Si
90	Fernández Regidor. Elías	V	41	C	—	Labrador	Si
91	Fernández Regidor. Eustasio	V	43	C	—	Idem	Si
92	Frutos Andrés. María	M	66	V	—	Sus labores	Si
93	Frutos Cámara. Alberto	V	45	C	—	Labrador	Si
94	Frutos Cámara. Angel	V	41	C	—	Sastre	Si
95	Frutos Cámara. Eustasio	V	33	C	—	Industrial	Si
96	Frutos Cámara. Eutiquio	V	36	C	—	Labrador	Si
97	Frutos Cámara. Segismundo	V	31	C	—	Idem	Si
98	Frutos Catalina. Juan	V	67	C	—	Idem	Si
99	Frutos Catalina. Ladislao	V	55	C	—	Idem	Si
100	Frutos Ortega. Pascuala	M	85	V	—	Sus labores	Si
101	Frutos San Juan. Domingo	V	58	C	—	Labrador	Si
102	Frutos San Juan. Gregorio	V	44	S	—	Zapatero	Si
103	Frutos San Juan. Manuel	V	51	C	—	Labrador	Si
104	Fuente Andrés. Rafael	V	43	C	—	Idem	Si
105	Fuente Cabrero. Felipe	V	55	C	—	Idem	Si
106	Fuente Gonzalez. Eloy	V	68	C	—	Idem	Si
107	Fuente Izquierdo. Agustín	V	50	C	—	Idem	Si
108	Fuente Paul. Paulino	V	57	C	—	Idem	Si
109	Fuente Paul. Sotero	V	58	C	—	Idem	Si
110	García Arranz. Pedro	V	31	C	—	Idem	Si

Número	APELLIDOS Y NOMBRE del Elector	SEXO (V) (M)	EDAD Años cumplidos en 1945	ESTADO Civil — S. C. V.	DOMICILIO (Entidad) (Calle y número)	PROFESION	INSTRUCCION
111	Garrido Andrés. Medardo	V	58	C	Sacramenia	Jornalero	No
112	González Bermejo. Luciano	V	74	C	—	Labrador	Si
113	González Cabrero. Eloy	V	30	C	—	Idem	Si
114	González Mateos. Fablo	V	71	S	—	Párroco	Si
115	González Melero. Anacleto	V	39	V	—	Labrador	Si
116	González Melero. Nicolás	V	43	C	—	Idem	Si
117	González Melero. Teodosio	V	38	C	—	Idem	Si
118	González Regidor. Saturnino	V	38	C	G. Santa Ana	Jornalero	Si
119	González Sarrenes. Enrique	V	34	C	Sacramenia	Idem	Si
120	González Sarrenes. Santiago	V	37	C	—	Labrador	Si
121	Heredero Carrascal. Gregorio	V	51	C	—	Idem	Si
122	Hernando Martín. María	M	64	V	—	Sus labores	Si
123	Hernanz Frutos. Benjamín	V	33	C	—	Industrial	Si
124	Izquierdo Arévalo. Abdón	V	54	C	—	Labrador	Si
125	Izquierdo Cabrero. Jesús	V	71	C	—	Idem	No
126	Izquierdo Martín. Pedro	V	27	C	—	Jornalero	Si
127	Izquierdo Torres. Gregorio	V	45	C	—	Labrador	Si
128	Izquierdo Torres. Mariano	V	37	C	—	Idem	Si
129	Lamas Andrés. Feliciano	V	45	C	—	Idem	Si
130	Lamas Andrés. Pablo	V	26	C	—	Idem	Si
131	Lamas Andrés. Teófilo	V	43	C	—	Idem	Si
132	Lamas Sacristán. Pedro	V	68	C	—	Idem	Si
133	Lázaro Frutos. Agapito	V	63	V	—	Idem	Si
134	Lázaro Frutos. Andrés	V	52	C	—	Idem	Si
135	Lázaro Frutos. Félix	V	50	C	—	Idem	Si
136	Lázaro Frutos. José	V	55	C	—	Idem	Si
137	Lázaro Frutos. Lázaro	V	77	V	—	Carretero	Si
138	Lázaro Martín. Mariano	V	30	C	—	Labrador	Si
139	Lázaro Melero. Ceferino	V	38	C	—	Idem	Si
140	Lázaro Melero. Eleuterio	V	41	C	—	Idem	Si
141	Lázaro Melero. Florencio	V	66	C	—	Idem	Si
142	Lázaro Moreno. Dámaso	V	44	C	—	Jornalero	No
143	Lázaro Moreno. Pablo	V	47	V	—	Labrador	Si
144	Lázaro Regidor. Pedro	V	34	C	—	Idem	Si
145	Lázaro Rojo. Benito	V	49	S	—	Idem	Si
146	Lázaro Rojo. Germán	V	50	C	—	Idem	Si
147	Lázaro Rojo. Maximino	V	35	C	—	Idem	Si
148	Lázaro Santamaría. Melitón	V	32	C	—	Jornalero	Si
149	Lázara Santamaría. Rufino	V	37	C	—	Labrador	Si
150	Lázaro Sanz. Miguel	V	38	C	—	Carretero	Si
151	Lázaro Zamorano. Pablo	V	56	V	—	Labrador	Si
152	Liras Palomar. Leonor	M	50	V	—	Sus labores	Si
153	López García. Nicanor	V	41	C	—	Labrador	Si
154	López Vaquerizo. Dionisio	V	43	C	—	Idem	Si
155	Llorente Melero. Teodoro	V	36	C	—	Jornalero	Si
156	Marcos Arranz. Juan	V	54	C	—	Herrero	Si
157	Martín Frutos. Félix	V	28	C	—	Jornalero	Si
158	Martín García. Luis	V	43	C	—	Labrador	Si
159	Martín González. Francisco	V	59	C	—	Idem	Si
160	Martín González. Vicente	V	52	C	—	Idem	Si
161	Martín Izquierdo. Pablo	V	45	C	—	Idem	Si
162	Martín Melero. Crispina	M	37	V	—	Sus labores	Si
163	Martín Montes. Eduardo	V	52	C	—	Labrador	Si
164	Martín Montes. Emiliano	V	41	C	—	Pastor	Si
165	Martín Montes. Gerardo	V	37	C	—	Idem	Si
166	Martín Montes. Valeriano	V	36	C	—	Idem	No
167	Martín Paul. Felipe	V	47	V	—	Jornalero	Si
168	Martín Poza. Benito	V	49	C	—	Idem	Si
169	Martín Revenga. Andrés	V	24	S	—	Maestro	Si
170	Martín Sanz. Juana	M	76	V	—	Sus labores	Si
171	Martín Sondesa. Laureano	V	70	C	—	Pastor	Si
172	Martín Sondesa. Mariano	V	64	C	—	Idem	Si
173	Mayor Mate. Juan	V	31	C	—	Jornalero	Si
174	Mayor Salcedo. Constantino	V	41	C	—	Molinero	Si
175	Melero Arranz. Bernardino	V	68	C	—	Labrador	Si

Número	APELLIDOS Y NOMBRE del Elector	SEXO (V) (M)	EDAD Años cumplidos en 1945	ESTADO Civil — S. C. V.	DOMICILIO (Entidad) (Calle y número)	PROFESION	INSTRUCCION
176	Melero Bermejo. Dolores	M	54	V	Sacramenia	Sus labores	No
177	Melero García. Pablo	V	37	C	—	Labrador	Si
178	Melero Lázaro. Angel	V	35	C	—	Idem	Si
179	Melero Lázaro. Felipe	V	67	V	—	Idem	Si
180	Melero Lázaro. Juan	V	65	C	—	Sastre	Si
181	Melero Lázaro. Matilde	M	61	V	—	Sus labores	Si
182	Melero Lazaro. Romana	M	72	V	—	Idem	Si
183	Melero Lázaro. Santiago	V	41	C	—	Labrador	Si
184	Melero Lázaro. Serapia	M	54	V	—	Sus labores	Si
185	Melero Martin. Eladio	V	30	C	—	Labrador	Si
186	Melero Montes. Bernardo	V	59	C	—	Idem	Si
187	Melero Montes. Luisa	M	69	V	—	Sus labores	No
188	Melero Regidor. Marcos	V	35	C	—	Pastor	Si
789	Melero Sondesa. Bonifacia	M	69	V	—	Sus labores	Si
190	Melero Sondesa. Gregorio	V	63	C	—	Pastor	Si
191	Melero Valentín. Celestino	V	45	C	—	Labrador	Si
192	Melero Valentín. Leandro	V	54	C	—	Idem	No
193	Minguela Bermejo. Antonio	V	70	C	—	Idem	Si
194	Montes Lázaro. Felipa	M	83	V	—	Sus labores	Si
195	Moreno Andrés. Francisco	V	27	C	—	Labrador	Si
196	Moreno Fuentes. Felipe	V	68	C	—	Caminero	Si
197	Moreno Melero. Gregorio	V	40	C	—	Idem	Si
198	Moreno Melero. Hilarión	V	37	C	—	Labrador	Si
199	Moreno Rojo. Felisa	M	78	V	—	Sus labores	Si
200	Moreno Sacristán. Santiago	V	53	C	—	Labrador	Si
201	Muñoz Chico. Anselmo	V	27	C	—	Idem	Si
202	Ortega Cerezo. Silvano	V	66	C	—	Idem	Si
203	Ortega Sanz. Eusebio	V	31	C	—	Idem	Si
204	Ortega Sanz. Marcos	V	27	C	—	Idem	Si
205	Pascual Guzmán. Félix	V	29	C	—	Idem	Si
206	Pascual Pecharromán. Alejo	V	48	C	—	Idem	Si
207	Pascual Pecharromán. Manuel	V	35	C	—	Idem	Si
208	Pascual San Juan. Aniceto	V	68	C	—	Idem	Si
209	Pascual San Juan. Eusebio	V	71	C	—	Idem	Si
210	Pascual Bermejo. Bernardo	V	26	C	—	Idem	Si
211	Pascual Bermejo. Julián	V	30	C	—	Jornalero	Si
212	Pascual Díez. Engracia	M	68	V	—	Sus labores	Si
213	Pascual González. Juan	V	58	C	—	Labrador	Si
214	Pascual Moreno. Cándido	V	72	C	—	Idem	Si
215	Paul Diez. Miguel	V	61	C	—	Jornalero	Si
216	Paul Moreno. Fructuoso	V	69	C	—	Labrador	Si
217	Paul Pecharromán. Toribio	V	63	C	—	Idem	Si
218	Paul Pérez. Andrés	V	33	C	—	Idem	Si
219	Paul Pérez. Bernabé	V	79	C	—	Idem	Si
220	Paul Pérez. Eulalio	V	45	C	—	Idem	Si
221	Paul Pérez. Jesusa	M	76	V	—	Sus labores	Si
222	Paul Pérez. Lucas	V	33	C	—	Labrador	Si
223	Pecharromán Lobo. Melchora	M	75	V	—	Sus labores	Si
224	Pecharromán Reyes. Pedro	V	44	C	—	Labrador	Si
225	Peña Gijarro. Eulalia	M	85	V	—	Sus labores	Si
226	Peña Liras. Urbano	V	31	C	—	Labrador	Si
227	Pereda Terán. María	M	48	C	—	Maestra nacional	Si
228	Pérez Calzada. Atanasia	M	70	V	—	Sus labores	Si
229	Pérez Cerezo. Manuel	V	70	C	—	Maestro Nacional	Si
230	Pérez Cerezo. María	M	60	S	—	Industrial	Si
231	Pérez Cerezo. Mariano	V	58	C	—	Regente	Si
232	Pérez Cristóbal. Santos	V	54	C	—	Albañil	Si
233	Pérez Cristóbal. Valentina	M	51	V	—	Sus labores	Si
234	Pérez Melero. Juan	V	58	C	—	Labrador	No
235	Pérez Pascual. Venancio	V	70	C	—	Albañil	Si
236	Pérez Tomero. Victoriano	V	62	C	G. Santa Ana	Vaquero	Si
237	Postigo Andrés. Gregorio	V	32	C	Sacramenia	Labrador	Si
238	Postigo Velázquez. Emilio	V	64	C	—	Idem	Si
239	Quintana Bermejo. Crescenciano	V	44	C	—	Idem	Si
240	Redondo García. Tomás	V	29	C	—	Idem	Si

Número	APELLIDOS Y NOMBRE del Elector	SEXO (V) (M)	EDAD Años cumplidos en 1945	ESTADO Civil — S. C. V.	DOMICILIO (Entidad) (Calle y número)	PROFESION	INSTRUCCION
241	Regidor Frutos. Amparo	M	32	V	Sacramenia	Sus labores	Si
242	Regidor Frutos. Paula	M	61	V	—	Idem	Si
243	Regidor San Frutos. Felipe	V	28	C	—	Albañil	Si
244	Regidor Sanz. Cristina	M	69	V	—	Sus labores	Si
245	Regidor Sanz. Faustino	V	62	C	—	Labrador	Si
246	Reyes Cano. Alejandro	V	56	C	—	Idem	Si
247	Reyes Cano. Francisco	V	51	C	—	Molinero	Si
248	Reyes Cano. Pedro	V	59	C	—	Labrador	Si
249	Reyes Fernández. Benedicto	V	35	C	—	Idem	Si
250	Reyes Fernández. Pedro	V	29	C	—	Idem	Si
251	Rodríguez Rodríguez. Francisco	V	35	C	—	Industrial	Si
252	Rojo Burgos. Cándido	V	58	C	—	Labrador	Si
253	Rojo Burgos. Mariano	V	63	C	—	Industrial	Si
254	Rojo Lázaro. Daniel	V	62	C	—	Labrador	Si
255	Rojo Martín Melitona	M	57	V	—	Sus labores	Si
256	Rojo Serrano. Víctor	V	37	C	—	Labrador	Si
257	Sacristán Carretero. María	M	85	V	—	Sus labores	Si
258	San Frutos. Calzada. Timoteo	V	40	C	—	Jornalero	Si
259	San José Isidoro	V	43	C	—	Idem	No
260	San Juan Andrés. José	V	44	C	—	Labrador	Si
261	San Juan Esteban. Gregorio	V	33	C	—	Idem	Si
262	San Juan Esteban. Víctor	V	30	C	—	Idem	Si
263	San Juan Montes. Félix	V	49	C	—	Idem	Si
264	San Juan Montes. Teodoro	V	38	C	—	Idem	Si
265	San Juan Ortega. Ceferino	V	38	C	—	Pastor	Si
266	Santa María Rivera. Tomás	V	55	C	—	Jornalero	Si
267	Santiago Andrés. Eduardo	V	70	C	—	Labrador	Si
268	Santiago González. Pedro	V	37	C	—	Idem	Si
369	Santiago Izquierdo. Justo	V	44	C	—	Idem	Si
270	Santiago Izquierdo. Rufo	V	51	C	—	Idem	Si
271	Sanz Aguado. Fausto	V	64	C	—	Idem	Si
272	Sanz Aguado. Petronila	M	70	V	—	Sus labores	Si
273	Sanz Arranz. Jesús	V	45	C	—	Labrador	Si
274	Sanz Arranz. Pablo	V	47	C	—	Idem	Si
275	Sanz Burgos. Manuel	V	35	S	—	Médico	Si
276	Sanz Frutos. Constantina	M	43	V	—	Sus labores	Si
277	Sanz Montes. Antonino	V	38	C	—	Labrador	Si
278	Sanz Montes. Antonio	V	35	C	—	Idem	Si
279	Sarrenes Zamorano. José	V	39	C	—	Idem	Si
280	Serrano Andrés. Justo	V	63	C	—	Idem	Si
281	Serrano Andrés. Valeriano	V	36	C	—	Idem	Si
282	Sondesa Arranz. Aureliano	V	38	C	—	Idem	Si
283	Sondesa Fuente. Félix	V	66	C	—	Idem	Si
284	Sondesa Iglesias. Luciano	V	44	C	—	Idem	Si
285	Sondesa Paul. Pedro	V	48	C	—	Industrial	Si
286	Sondesa San Juan. Laureano	V	64	C	—	Labrador	Si
287	Torres Martín. Juan	V	54	C	—	Alguacil	Si
288	Torres Redondo. Enrique	V	33	C	—	Jornalero	Si
289	Valentín Andrés. Cándido	V	49	C	—	Labrador	Si
290	Valentín Santiago. Pantaleón	V	58	C	—	Idem	Si
291	Velázquez Andrés. Víctor	V	30	C	—	Idem	Si
292	Velázquez Paul. Ambrosio	V	64	C	—	Idem	Si
293	Velázquez. Paul. Antonio	V	31	C	—	Idem	Si
294	Velázquez Paul. Ricardo	V	27	C	—	Cartero	Si
295	Velázquez Serrano. Justo	V	59	V	—	Jornalero	Si
296	Zamorano Melero. Dionisia	M	44	V	—	Sus labores	Si
297	Zamorano Melero. Gregorio	V	41	C	—	Labrador	Si

Certifico: *Que la presente lista es la definitiva de electores, formada según Decreto de la Presidencia de 29 de Septiembre de 1945.— Segovia, 26 de Enero de 1946.*

V.º B.º:

El Presidente de la Junta Provincial del Censo Electoral,

Félix García Huerta

El Jefe Provincial de Estadística

Ricardo Palomo

MINISTERIO DE TRABAJO — DIRECCION GENERAL DE ESTADISTICA

Censo Electoral de 1945

PROVINCIA DE SEGOVIA — Municipio de SALCEDA (LA)

Distrito único.—Sección única.

Lista definitiva de electores

Número	APELLIDOS Y NOMBRE del Elector	SEXO (V) (M)	EDAD Años cumplidos en 1945	ESTADO Civil — S. C. V.	DOMICILIO (Entidad) (Calle y número)	PROFESION	INSTRUCCION
1	Alonso Provencio. Fulgencia	M	68	V	Salceda (La)	Sirvienta	Si
2	Alvarez Andrés. Felipe	V	69	V	—	Labrador	Si
3	Andrés Fernández. Juan	V	71	C	—	Idem	Si
4	Andrés Velasco. Aniana	M	52	V	—	Sus labores	Si
5	Andrés Velasco.Celestino	V	50	C	—	Labrador	Si
6	Arahuetes García. Pio	V	40	S	—	Pastor	Si
7	Baeza González. Vicente	V	43	C	—	Labrador	Si
8	Baeza Hernanz. Julián	V	49	C	—	Pastor	Si
9	Baeza Hernanz. Paulino	V	51	C	—	Labrador	Si
10	Barrio Matesanz. José	V	43	S	—	Sarcerdote	Si
11	Berzal Enebral. Cesáreo	V	43	C	—	Maestro Nacional	Si
12	Cantalejo Hernando. Eulalia	M	48	V	—	Sus labores	Si
13	Contreras Páez. Alejandro	V	43	C	—	Labrador	Si
14	Contreras Páez. Florencio	V	51	C	—	Idem	Si
15	Fernández. Narcisa	M	38	S	—	Sus labores	Si
16	Fernández Velasco. Cipriano	V	86	C	—	Labrador	Si
17	García Andrés. Benigna	M	70	V	—	Sus labores	Si
18	García Andrés. Luisa	M	67	V	—	Idem	Si
19	García Gómez. Manuel	V	66	C	—	Labrador	Si
20	Gómez García. Angel	V	27	C	—	Idem	Si
21	Gómez González. Anastasio	V	53	C	—	Idem	Si
22	Gómez Miguel. Pedro	V	68	V	—	Idem	Si
23	Gómez Ortega. Antonia	M	54	V	—	Sus labores	Si
24	Gómez Páez. Francisco	V	36	C	—	Labrador	Si
25	Gómez Sanz. Eustasio	V	69	C	—	Idem	Si
26	Gómez Sanz. Valentín	V	52	V	—	Pastor	Si
27	González Hernanz. Francisco	V	65	C	—	Labrador	Si
28	González Hernanz. María	M	57	V	—	Sus labores	Si
29	González Pecharromán. Telesforo	V	68	V	—	Labrador	Si
30	González Sanz. Basilia	M	71	V	—	Sus labores	Si
31	González Velasco. Gabino	V	33	C	—	Jornalero	Si
32	González. Velasco. Jerónimo	V	47	C	—	Pastor	Si
33	González Velasco. Miguel	V	38	C	—	Jornalero	Si
34	Hernando García. Felipe	V	46	C	—	Labrador	Si
35	Hernando García. Domingo	V	44	C	—	Idem	Si
36	Hernando García. Matías	V	36	C	—	Idem	Si
37	Hernando García. Roque	V	53	C	—	Idem	Si
38	Hernando Velasco. Pedro	V	38	C	—	Guarda Forestal	Si
39	Hernanz Sanz. Segunda	M	71	V	—	Sus labores	Si
40	Hernanz Toledo. Manuel	V	31	C	—	Labrador	Si
41	Hildalgo Cantalejo. Lucio	V	26	C	—	Jornalero	Si
42	Hidalgo Sanz. Doroteo	V	63	C	—	Labrador	Si
43	Lozoya López. Valentín	V	60	C	—	Idem	Si
44	Pablo Grande. Antonia	M	61	V	—	Sus labores	Si
45	Páez Andrés. Julián	V	38	C	—	Labrador	Si

Número	APELLIDOS Y NOMBRE del Elector	SEXO (V) (M)	EDAD Años cumplidos en 1945	ESTADO Civil — S. C. V.	DOMICILIO (Entidad) (Calle y número)	PROFESION	Instrucción
46	Páez Andrés. Victoriano	V	38	C	Salceda (La)	Labrador	Sí
47	Páez Fernández. Jacinta	M	69	V	—	Sus labores	Sí
48	Páez Fernández. Vicenta	M	75	V	—	Idem	Sí
49	Páez García. Felipe	V	51	C	—	Labrador	Sí
50	Páez García. Pedro	V	61	C	—	Idem	Sí
51	Páez Herrero. Epifanio	V	69	V	—	Idem	Sí
52	Palomar Hernando. Vicente	V	36	C	—	P. Caminero	Sí
53	Pecharromán Cantalejo. Antolín	V	43	S	—	Labrador	Sí
54	Pecharroman Cantalejo. Baldomero.	V	60	V	—	Idem	Sí
55	Pecharromán Cantalejo. Marcos	V	52	S	—	Idem	Sí
56	Ramón Hernanz. Manuel	V	47	C	—	Idem	Sí
57	Ramón Hernanz. Santiago	V	54	C	—	Idem	Sí
58	San Cristóbal Zamarro. Antonio	V	60	C	—	Idem	Sí
59	San Cristóbal Zamarro. Dorotea	M	70	V	—	Sus labores	Sí
60	San Pedro Mayor. Nicolás	V	59	V	—	Jornalero	Sí
61	Sanz Gómez. Francisco	V	66	C	—	Labrador	Sí
62	Velasco Gómez. Josefa	M	61	V	—	Sus labores	Sí
63	Velasco Gómez. Marcos	V	53	V	—	Labrador	Sí
64	Velasco Gómez. Mariano	V	50	C	—	Idem	Sí
65	Velasco Pecharromán. Gregorio	V	75	C	—	Idem	Sí
66	Zamarro Sanz Constancia	M	70	V	—	Sus labores	Sí

Certifico: *Que la presente lista es la definitiva de electores, formada según Decreto de la Presidencia de 29 de Septiembre de 1945.—Segovia, 26 de Enero de 1946.*

El Jefe Provincial de Estadística,
Ricardo Palomo

V.º B.º:
El Presidente de la Junta Provincial del Censo Electoral
Félix García Huerta

MINISTERIO DE TRABAJO — DIRECCION GENERAL DE ESTADISTICA

Censo Electoral de 1945

PROVINCIA DE SEGOVIA — Municipio de SALDAÑA DE AYLLON

Distrito único.—Sección única.

Lista definitiva de electores

Número	APELLIDOS Y NOMBRE del Elector	SEXO (V) (M)	EDAD Años cumplidos en 1945	ESTADO Civil — S. C. V.	DOMICILIO (Entidad) (Calle y número)	PROFESION	INSTRUCCION
1	Alonso Alonso. Jesús	V	44	C	Saldaña de Ayllón	Labrador	Si
2	Alonso Alonso. Juan	V	49	C	—	Idem	Si
3	Alonso Alonso. Manuel	V	39	C	—	Idem	Si
4	Alonso Moreno. Higinio	V	42	C	—	Idem	Si
5	Alonso Moreno. Segundo	V	40	C	—	Idem	Si
6	Aparicio Martín. Isidro	V	73	V	—	Subsidiado	Si
7	Arranz Navares. Andrés	V	29	C	—	Pastor	Si
8	Arribas García. Alejandro	V	38	C	—	Labrador	Si
9	Arribas García. Angela	M	71	V	—	Sus labores	Si
10	Arribas García. Hilario	V	62	C	—	Labrador	Si
11	Arribas Pulido. Pedro	V	62	C	—	Idem	Si
12	Barrio Alonso. Eleuterio	V	57	C	—	Idem	Si
13	Castro Esteban. Francisco	V	58	V	—	Idem	No
14	Diego Alonso. Bonifacio	V	54	C	—	Idem	Si
15	Fernández Bahón. Florencio	V	57	C	—	Secretario Ayunt.°	Si
16	Fernández Martín. Tiburcio	V	49	C	—	Labrador	Si
17	García Alonso. Casimiro	V	63	C	—	Idem	Si
18	García Alonso. Salvador	V	57	C	—	Quincallero	Si
19	García García. Pablo	V	55	C	—	Cartero	Si
20	García Llorente. José	V	26	C	—	Tabernero	Si
21	Holgueras Dios. María	M	59	V	—	Sus labores	Si
22	Lesma Castro. Valentín	V	31	C	—	Herrero	Si
23	López Arranz. Alfonso	V	40	C	—	Labrador	Si
24	López Arranz. Emiliano	V	46	C	—	Idem	Si
25	Maeso Carrasco. Juan	V	74	V	—	Idem	Si
26	Maeso Eusamio. Valentín	V	38	C	—	Pastor	Si
27	Martín Aparicio. Dámaso	V	62	C	—	Labrador	Si
28	Martín Carnicero. Ignacia	M	69	V	—	Sus labores	No
29	Martín Diego. Mariano	V	54	C	—	Labrador	Si
30	Martín Moreno. José	V	45	C	—	Idem	Si
31	Martín Nebreda. Lorenzo	V	42	C	—	Molinero	Si
32	Martín Pancorbo. Manuel	V	60	C	—	Labrador	Si
33	Martínez Arribas. Florencia	M	54	V	—	Sus labores	Si
34	Mazagatos Santa María. Santos	V	52	V	—	Labrador	Si
35	Moreno Alonso. Juan	V	48	V	—	Caminero	Si
36	Moreno García. Germán	V	44	C	—	Labrador	Si
37	Moreno García. Mariano	V	55	C	—	Idem	Si
38	Moreno Sanz. Cipriano	V	73	C	—	Idem	Si
39	Ramírez Castro. Mariano	V	68	V	—	Jubilado	Si
40	Rio Arranz. Gregorio	V	47	C	—	Labrador	Si
41	Rio Arranz. Inocente	V	55	C	—	Idem	Si
42	Rivero Alonso. Bonifacio	V	35	C	—	Carnicero	Si
43	Rivero Moreno. Norberto	V	55	C	—	Labrador	Si
44	Santa María Alonso. Gregorio	V	40	C	—	Idem	Si
45	Santa Maria Carrasco. Alejo	V	35	C	—	Idem	Si

Número	APELLIDOS Y NOMBRE del Elector	SEXO (V) (M)	EDAD Años cumplidos en 1945	ESTADO Civil — S. C. V.	DOMICILIO (Entidad) (Calle y número)	PROFESION	INSTRUCCION
46	Santa Maria Carrasco. Baltasar.....	V	38	S	Saldaña de Ayllón.....	Labrador.....	Si
47	Santa Maria Carrasco. Faustino.....	V	41	S	—	Idem	Si
48	Santa Maria Martín. Apolonia.....	M	69	V	—	Sus labores.....	Si
49	Santa Maria Pablo. Hilaria.....	M	77	V	—	Idem	Si
50	Sanz Martín. Jesús.....	V	46	V	—	Labrador.....	Si
51	Tomé Bocos. Manuela.....	M	65	V	—	Sus labores	Si
52	Vázquez Arranz. Juan.....	V	61	C	—	Labrador.....	Si
53	Villa Santa María. Dámaso.....	V	36	C	—	Idem	Si
54	Villa Santa María. Máximo.....	V	43	C	—	Idem	Si
55	Villa Santa María. Miguel.....	V	49	C	—	Idem	Si

Certifico: *Que la presente lista es la definitiva de electores, formada según Decreto de la Presidencia de 29 de Septiembre de 1945.—Segovia, 26 de Enero de 1946.*

V.º B.º:
El Presidente de la Junta Provincial del Censo Electoral
Félix García Huerta

El Jefe Provincial de Estadística,
Ricardo Palomo

MINISTERIO DE TRABAJO — DIRECCION GENERAL DE ESTADISTICA

Censo Electoral de 1945

PROVINCIA DE SEGOVIA — Municipio de SAMBOAL

Distrito único.—Sección única.

Lista definitiva de electores

Número	APELLIDOS Y NOMBRE del Elector	SEXO (V) (M)	EDAD Años cumplidos en 1945	ESTADO Civil — S. C. V.	DOMICILIO (Entidad) (Calle y número)	PROFESION	INSTRUCCIÓN
1	Albertos Pérez. Gabriel	V	44	C	Samboal	Labrador	Si
2	Albertos Pérez. Lorenzo	V	50	C	—	Idem	Si
3	Albertos Pérez. Prudencio	V	74	C	—	Idem	Si
4	Alonso Laguna. Felipa	M	61	V	—	Sus labores	Si
5	Alonso Muñoz. Casto	V	45	C	—	Labrador	Si
6	Alonso Muñoz. Ramón	V	65	C	—	Encargado	Si
7	Alonso Muñoz. Victoriano	V	41	C	—	Labrador	Si
8	Alvarez García. Saturnino	V	58	C	—	Idem	Si
9	Alvarez Ortega. Vicente	V	44	C	—	Idem	Si
10	Andrés Serrano. Eladio	V	51	C	—	Empleado	Si
11	Aragón Laguna. Alfonso	V	37	C	—	Obrero	Si
12	Aragón Laguna. Arcadio	V	35	C	—	Cartero	Si
13	Aragón Laguna. Juan	V	44	C	—	Resinero	Si
14	Aragón Laguna. Rosario	M	42	V	—	Sus labores	Si
15	Aragón Maroto. Angel	V	69	C	—	Labrador	Si
16	Aragón Maroto. Pablo	V	61	C	—	Idem	Si
17	Aragón Martín. Doroteo	V	72	C	—	Guarda	Si
18	Aragón Pablos. Simón	V	61	C	—	Labrador	Si
19	Aragón Yusta. Constancio	V	35	C	—	Obrero	Si
20	Aragón Yusta. Julián	V	39	C	—	Industrial	Si
21	Arranz Gibaja. Lucidia	M	27	S	—	Sus labores	Si
22	Arranz León. Félix	V	57	C	—	Guarda	Si
23	Berzal Martín. Trifón	V	31	S	—	Idem	Si
24	Cabrejas García. Esteban	V	44	C	—	Carpintero	Si
25	Calvo Sanz. Pascual	V	56	C	—	Obrero	Si
26	Calle Aragón. Fausto	V	74	C	—	Idem	Si
27	Calle Aragón. Lucio	V	42	C	—	Resinero	Si
28	Calle Aragón. Mariano	V	64	C	—	Idem	Si
29	Calle Fernández. Benito	V	35	C	—	Idem	Si
30	Calle Fernández. Gregorio	V	48	C	—	Idem	Si
31	Calle Fernández. Mauricio	V	53	C	—	Idem	Si
32	Calle Martín. Jesús	V	34	C	—	Obrero	Si
33	Casas Sanz. Pedro	V	60	S	—	Cura párroco	Si
34	Cruz López. Leandro	V	67	C	—	Capataz m	Si
35	Cubero Gómez. Claudio	V	70	C	—	Resinero	Si
36	Fernández Domingo. Julio	V	64	C	—	Idem	Si
37	Fernández Domingo. Teodora	M	72	V	—	Sus labores	Si
38	Fernández Heredero. Andrés	V	56	C	—	Resinero	Si
39	Fernández Heredero. Cecilio	V	43	C	—	Idem	Si
40	Fernández Heredero. Mariano	V	52	C	—	Obrero	Si
41	Fernández Hurtado. José	V	38	C	—	Industrial	Si
42	Fernández Hurtado. Pedro	V	45	C	—	Idem	Si
43	Fernández Muñoz. Ignacio	V	75	C	—	Resinero	No
44	Fernández Muñoz. Mariano	V	58	C	—	Idem	Si
45	Fernández Muñoz. Saturnino	V	28	C	—	Obrero	Si

Número	APELLIDOS Y NOMBRE del Elector	SEXO (V) (M)	EDAD Años cumplidos en 1945	ESTADO Civil — S. C. V.	DOMICILIO (Entidad) (Calle y número)	PROFESION	INSTRUCCION
46	Fernández Yusta. Celedonia	M	60	V	Samboal	Sus labores	No
47	Fernández Yusta. Martín	V	27	C	—	Obrero	Si
48	Fuente Garrido. Anastasio	V	37	C	—	Resinero	Si
49	Gaitero Andrés. Marino	V	25	C	—	Obrero	Si
50	Galindo Carretero. Angel	V	55	C	—	Industrial	Si
51	Galindo Castellanos. Aurelio	V	59	C	—	Guarda	Si
52	Galindo Encinas. Julia	M	31	V	—	Sus labores	Si
53	García Alonso. Gabriela	M	36	V	—	Idem	Si
54	García Alvaro. Felipe	V	55	C	—	Industrial	Si
55	García Aragón. Cesáreo	V	68	C	—	Obrero	Si
56	García Aragón. Lucio	V	26	C	—	Labrador	Si
57	García Aragón. Sotero	V	42	C	—	Resinero	Si
58	García Arranz. Vicente	V	46	C	—	Idem	Si
59	García Martín. Valenciano	V	50	C	—	Maestra Nacional	Si
60	García Pilar. Mariano	V	38	C	—	Resinero	Si
61	Gilsanz Minguela. Felipa	M	57	V	—	Sus labores	Si
62	Gómez García. Dorotea	M	79	V	—	Idem	Si
63	Gómez García. Gerardo	V	60	C	—	Labrador	Si
64	Gómez García. Marcelino	V	49	C	—	Idem	Si
65	Gómez Torrego. Matías	V	70	C	—	Resinero	No
66	Heredero Fernández. Demetrio	V	38	C	—	Idem	Si
67	Heredero Muñoz. Epifanio	V	48	C	—	Idem	Si
68	Heredero Muñoz. Gregorio	V	48	C	—	Idem	Si
69	Heredero Muñoz. Matías	V	43	C	—	Idem	Si
70	Hernández Carrasco. Jerónimo	V	42	C	—	Sillero	Si
71	Herranz López. Evaristo	V	48	C	—	Obrero	Si
72	Herrero Muñoz. Cayo	V	45	C	—	Labrador	Si
73	Herrero Muñoz. Demetrio	V	40	C	—	Idem	Si
74	Herrero Santos. Agripino	V	32	C	—	Idem	Si
75	Laguna Alonso. Mariano	V	63	C	—	Idem	Si
76	Laguna Arranz. Santiago	V	76	C	—	Obrero	No
77	Lozoya Abad. Inés	M	56	V	—	Sus labores	Si
78	Maroto Fernández. Eugenio	V	43	C	—	Obrero	Si
79	Maroto Fernández. Gabriel	V	40	C	—	Idem	Si
80	Maroto Herranz. Segismundo	V	51	C	—	Labrador	Si
81	Maroto Yusta. Eusebio	V	83	C	—	Idem	Si
82	Maroto Yusta. Pablo	V	88	C	—	Idem	Si
83	Martín Blas. Pedro	V	73	C	—	Sacristán	Si
84	Martín Carretero. Zacarías	V	40	C	—	Obrero	Si
85	Martín Otero. Agapito	V	39	C	—	Resinero	Si
86	Martínez Jimeno. Pedro	V	32	C	—	Obrero	Si
87	Moral Alonso. Ramón	V	47	C	—	Médico	Si
88	Muñoz Arranz. Jenaro	V	65	V	—	Labrador	No
89	Muñoz Fernández. Benito	V	31	C	—	Guarda	Si
90	Muñoz García. Francisco	V	39	C	—	Resinero	Si
91	Muñoz Gómez. Santiago	V	42	C	—	Idem	Si
92	Muñoz Laguna. Anastasio	V	44	C	—	Labrador	Si
93	Muñoz Morales. Florián	V	54	V	—	Industrial	Si
94	Muñoz Muñoz. Emilio	V	41	C	—	Obrero	Si
95	Muñoz Muñoz. Félix	V	40	C	—	Labrador	Si
96	Muñoz Muñoz. Juan	V	38	C	—	Obrero	Si
97	Muñoz Muñoz. Luis	V	47	C	—	Idem	Si
98	Muñoz Pablos. Emeterio	V	37	C	—	Resinero	Si
99	Muñoz Pascual. Francisco	V	63	C	—	Labrador	Si
100	Muñoz Pascual. Justa	M	61	V	—	Sus labores	Si
101	Muñoz Pascual. Tomás	V	55	C	—	Resinero	Si
102	Muñoz Pilar. Agustín	V	43	C	—	Industrial	Si
103	Muñoz Pilar. Marina	M	48	V	—	Sus labores	Si
104	Muñoz Yusta. Domingo	V	51	C	—	Labrador	Si
105	Muñoz Yusta. Hipólito	V	74	V	—	Idem	Si
106	Muñoz Yusta. Marcos	V	67	C	—	Idem	Si
107	Muñoz Yusta. María	M	75	V	—	Sus labores	Si
108	Muñoz Yusta. Quintín	V	60	C	—	Labrador	Si
109	Muñoz Yusta. Tiburcio	V	68	C	—	Idem	Si
110	Nieto Frutos. Anacleto	V	45	C	—	Pastor	Si

Número	APELLIDOS Y NOMBRE del Elector	SEXO (V) (M)	EDAD Años cumplidos en 1945	ESTADO Civil — S. C. V.	DOMICILIO (Entidad) (Calle y número)	PROFESION	INSTRUCCION
111	Núñez Gómez. Pedro	V	66	C	Samboal	Gnarda	Si
112	Olmos Escribano. Eugenio	V	60	C	—	Labrador	Si
113	Otero Escribano. Mariano	V	54	C	—	Resinero	Si
114	Pablos Colomo. Amando	V	26	C	—	Idem	Si
115	Pablos Morales. Benito	V	54	C	—	Idem	Si
116	Pablos Sanz. Juan	V	61	C	—	Obrero	Si
117	Pablos Uceta. Mariano	V	58	C	—	Labrador	Si
118	Pedro Maroto. Benedicta	M	55	V	—	Sus labores	Si
119	Pérez Alonso. Frutos	V	45	C	—	Labrador	Si
120	Pérez Alonso. Gabriel	V	42	C	—	Idem	Si
121	Pérez Carretero. Clemente	V	77	C	—	Idem	Si
122	Pérez Carretero. Felipe	V	66	C	—	Idem	Si
123	Pérez Martínez. Justo	V	52	C	—	Mecánico	Si
124	Pérez Muñoz. Casimiro	V	60	C	—	Industrial	Si
125	Pérez Muñoz. Cirilo	V	41	C	—	Labrador	Si
126	Pérez Muñoz. Francisco	V	73	C	—	Idem	Si
127	Pertierra Cobos. José	V	23	C	—	Idem	Si
128	Pilar Aragón. M.ª Nieves	M	43	V	—	Sus labores	No
129	Pilar Cuéllar. Jerónimo	V	71	C	—	Labrador	Si
130	Pinilla Fuente. Mariano	V	61	C	—	Obrero	Si
131	Piquero Yágüe. Eusebio	V	65	C	—	Resinero	Si
132	Río Alvarez. Celedonio	V	45	C	—	Labrador	Si
133	Río Aragón. Félix	V	68	C	—	Obrero	Si
134	Río Aragón. Mariano	V	64	C	—	Labrador	Si
135	Santos García. Valentín	V	35	C	—	Resinero	Si
136	Santos Muñoz. Julio	V	32	C	—	Herrero	Si
137	Santos Rosa. Alejandra	M	68	V	—	Sus labores	Si
138	Sanz García. Julián	V	54	C	—	Resinero	Si
139	Sanz Gómez. Macario	V	53	C	—	Idem	Si
140	Sanz Otero. Antonino	V	47	V	—	Molinero	Si
141	Sanz Otero. Virgilio	V	44	C	—	Idem	Si
142	Sanz Rico. Ciriaco	V	34	C	—	Labrador	Si
143	Sanz Yusta. Paulino	V	63	C	—	Pastor	No
144	Tabanera Martín. Mariano	V	58	C	—	Caminero	Si
145	Tarrero Domingo. Andrés	V	79	C	—	Obrero	No
146	Tarrero Sanz. Restituto	V	44	C	—	Resinero	Si
147	Tarrero Justa. Leoncio	V	56	C	—	Idem	Si
148	Triviño Alderete. Andrés	V	60	C	—	Carpintero	Si
149	Uceta Aguado. Marcos	V	68	C	—	Resinero	Si
150	Uceta Gilsanz. Eulogio	V	36	C	—	Idem	Si
151	Velasco García. Eulogio	V	55	C	—	Labrador	Si
152	Yusta Alonso. Domingo	V	38	C	—	Idem	Si
153	Yusta García. Victoriano	V	55	C	—	Obrero	No
154	Yusta González. Nicolasa	M	70	V	—	Sus labores	Si
155	Yusta Muñoz. Alejandro	V	50	C	—	Panadero	Si
156	Yusta Muñoz. Esteban	V	35	C	—	Resinero	Si
157	Yusta Muñoz. Eulogio	V	34	C	—	Obrero	Si
158	Yusta Muñoz. Julio	V	45	C	—	Industrial	Si
159	Yusta Muñoz. Justo	V	24	C	—	Labrador	Si
160	Yusta Muñoz. Patrocinio	V	42	C	—	Industrial	Si
161	Yusta Muñoz. Regino	V	47	C	—	Resinero	Si

Certifico: *Que la presente lista es la definitiva de electores, formada según Decreto de la Presidencia de 29 de Septiembre de 1945.— Segovia, 26 de Enero de 1946.*

V.º B.º:
El Presidente de la Junta Provincial del Censo Electoral,
Félix García Huerta

El Jefe Provincial de Estadística
Ricardo Palomo

MINISTERIO DE TRABAJO — DIRECCION GENERAL DE ESTADISTICA

Censo Electoral de 1945

PROVINCIA DE SEGOVIA — Municipio de SAN CRISTOBAL DE CUELLAR

Distrito único.—Sección única.

Lista definitiva de electores

Número	APELLIDOS Y NOMBRE del Elector	SEXO (V) (M)	EDAD Años cumplidos en 1945	ESTADO Civil — S. C. V.	DOMICILIO (Entidad) (Calle y número)	PROFESION	INSTRUCCIÓN
1	Antón San Miguel. Dionisio	V	40	C	San Crislóbal de Cuéllar	Jornalero	Si
2	Benito Alonso. Cirilo	V	68	C	—	Pastor	Si
3	Blas Alonso. Gregorio	V	30	C	—	Jornalero	Si
4	Blas Díez. Zoilo	V	58	C	—	Idem	Si
5	Cachón García. Gabino	V	26	S	—	Maestro	Si
6	Callejo Benito. Margarita	M	71	V	—	Sus labores	No
7	Callejo Benito. Norberto	V	62	C	—	Jornalero	Si
8	Casado Angulo. Venancio	V	69	C	—	Idem	Si
9	Casas Guadarrama. Eustasio	V	76	C	—	Idem	Si
10	Casas Sanz. Ciriaco	V	30	C	—	Idem	Si
11	Casas Sanz. Wenceslao	V	37	C	—	Idem	Si
12	Díez Gómez. Angel	V	35	C	—	Idem	Si
13	Díez Herrero. María	M	45	V	—	Sus labores	Si
14	Díez Herrero. Mariano	V	40	C	—	Jornalero	Si
15	Fraile Díez. Esteban	V	35	C	—	Cartero	Si
16	Fraile García. Francisco	V	72	C	—	Labrador	Si
17	Fraile García. Honorato	V	35	C	—	Pastor	No
18	Fraile García. Salustiano	V	48	C	—	Idem	Si
19	Fraile García. Victoria	M	81	V	—	Sus labores	Si
20	Fraile Gómez. Esteban	V	38	C	—	Labrador	Si
21	Fraile Gómez. Gregorio	V	45	C	—	Idem	Si
22	Fraile Gómez. Jesús	V	42	C	—	Idem	No
23	Fraile Gómez. Juan	V	61	C	—	Idem	Si
24	Fraile Gómez. Juan	V	60	C	—	Idem	Si
25	Fraile Gómez. Primo	V	45	C	—	Idem	Si
26	Fraile González. Lorenzo	V	35	C	—	Jornalero	Si
27	Fraile Merino. Eustaquio	V	74	V	—	Labrador	Si
28	Fraile Merino. Román	V	35	C	—	Idem	Si
29	Fraile Muñoz. Félix	V	28	C	—	Jornalero	Si
30	Fraile Pedro. Juana	M	53	S	—	Sus labores	Si
31	Fraile San Miguel. Antonio	V	32	C	—	Jornalero	Si
32	Fraile San Miguel. Feliciano	V	52	C	—	Labrador	Si
33	Fraile San Miguel. Germán	V	38	C	—	Idem	Si
34	Fraile San Miguel. Germán	V	36	C	—	Jornalero	Si
35	Fraile San Miguel. Gervasio	V	44	C	—	Idem	Si
36	Fraile San Miguel. Mariano	V	48	C	—	Idem	Si
37	Fraile San Miguel. Nicolás	V	51	C	—	Labrador	Si
38	Fraile San Miguel. Pablo	V	64	C	—	Idem	Si
39	Fraile San Miguel. Pedro	V	43	C	—	Idem	Si
40	Fraile San Miguel. Victor	V	53	C	—	Idem	Si
41	Fraile Zarzuela. Alejo	V	28	C	—	Idem	Si
42	Fraile Zarzuela. Crescencio	V	40	C	—	Idem	Si
43	Fraile Zarzuela. Juana	M	48	V	—	Sus labores	No
44	Fraile Zarzuela. Pedro	V	37	C	—	Labrador	Si
45	Frutos Marinero. Agustín	V	57	C	—	Idem	Si

Número	APELLIDOS Y NOMBRE del Elector	SEXO (V) (M)	EDAD Años cumplidos en 1945	ESTADO Civil — S. C. V.	DOMICILIO (Entidad) (Calle y número)	PROFESION	Instrucción
46	García Marinero. Baldomero	V	73	C	San Cristóbal de Cuéllar.	Labrador	Si
47	García Marinero. Emilia	M	64	V	—	Sus labores	No
48	García Merino. Gil	V	37	C	—	Labrador	Si
49	García Merino. Mauro	V	32	C	—	Idem	Si
50	García Morales. Dalmacio	V	30	C	—	Industrial	Si
51	García Morales. Vicente	V	32	C	—	Idem	Si
52	García San Miguel. Domingo	V	47	C	—	Jornalero	Si
53	García San Miguel. Josefa	M	70	V	—	Sus labores	No
54	García San Miguel. Restituto	V	52	C	—	Jornalero	Si
55	Gilsanz Carpintero. Dionisio	V	52	C	—	Labrador	Si
56	Gilsanz Carpintero. Timoteo	V	50	C	—	Idem	Si
57	Gilsanz Carpintero. Valero	V	48	C	—	Idem	Si
58	Gilsanz Fraile. Francisco	V	61	C	—	Idem	Si
59	Gilsanz Merino. Fabián	V	60	C	—	Idem	Si
60	Gómez Fraile. Lucas	V	36	C	—	Idem	Si
61	Gómez Fraile. Marciano	V	34	C	—	Idem	Si
62	Gómez Martín. Catalina	M	66	V	—	Sus labores	No
63	Gómez San Miguel. Asterio	V	37	C	—	Labrador	Si
64	Gómez San Miguel. Lorenzo	V	43	C	—	Idem	Si
65	Gómez Vargas. Julián	V	51	C	—	Idem	Si
66	Gómez Vargas. Justa	M	67	V	—	Sus labores	No
67	Heredero Muñoz. Eugenio	V	32	C	—	Resinero	Si
68	Heredero Muñoz. Leocadio	V	35	C	—	Idem	Si
69	Herranz Rosa. Paula	M	69	V	—	Maestra Nacional	Si
70	Llorente Fraile. Eleuterio	V	56	V	—	Industrial	Si
71	Llorente Fraile. Marcelino	V	64	C	—	Labrador	Si
72	Marinero Arranz. Pablo	V	56	C	—	Jornalero	Si
73	Marinero Callejo. Mariano	V	49	C	—	Idem	Si
74	Marinero Muñoz. Escolástico	V	34	C	—	Labrador	Si
75	Marinero Muñoz. Eugenio	V	43	C	—	Idem	Si
76	Marinero Muñoz. Julián	V	47	C	—	Idem	Si
77	Marinero Muñoz. Martín	V	41	C	—	Idem	Si
78	Marinero Santos. Pascasio	V	44	C	—	Idem	Si
79	Marinero Zarzuela. Alejandro	V	30	C	—	Jornalero	Si
80	Marinero Zarzuela. Constantino	V	48	C	—	Labrador	Si
81	Marinero Zarzuela. Estanislao	V	42	C	—	Idem	Si
82	Marinero Zarzuela. Esteban	V	46	C	—	Idem	Si
83	Marinero Zarzuela. José	V	33	C	—	Idem	Si
84	Marinero Zarzuela. Victoriano	V	38	C	—	Idem	Si
85	Martín Fraile. Basilio	V	46	C	—	Idem	Si
86	Martín Martín. Alejandro	V	51	C	—	Idem	Si
87	Merino Sastre. Ezequiel	V	56	C	—	Idem	Si
88	Montalvillo Santos. Teodora	M	26	S	—	Maestra	Si
89	Montálvillo Sastre. Hilario	V	43	C	—	Labrador	Si
90	Montes Segovia. Nieves	M	80	V	—	Sus labores	No
91	Morales Benito. Domingo	V	42	C	—	Labrador	Si
92	Morales Benito. Doroteo	V	50	C	—	Jornalero	Si
93	Morales San Miguel. Antonino	V	77	V	—	Idem	Si
94	Morales San Miguel. Castor	V	79	V	—	Idem	Si
95	Muñoz Fraile. Baltasara	M	57	V	—	Sus labores	Si
96	Muñoz Fraile. Catalina	M	72	V	—	Idem	No
97	Muñoz Fraile. Francisco	V	54	C	—	Labrador	Si
98	Muñoz Fraile. Victoriano	V	47	C	—	Idem	Si
99	Muñoz López Juan	V	30	C	—	Resinero	Si
100	Muñoz López. Manuel	V	33	C	—	Idem	Si
101	Pedro Pedro. Bernarda	M	69	V	—	Sus labores	Si
102	Pedro Pedro. María	M	71	V	—	Idem	Si
103	Rodríguez. Castro. Francisco	V	36	C	—	Pastor	Si
104	San Miguel Arranz. Bernardo	V	35	C	—	Labrador	Si
105	San Miguel Díez. Enrique	V	77	C	—	Idem	Si
106	San Miguel. Díez. Severiana	M	70	V	—	Sus labores	No
107	San Miguel Fraile. Gregorio	V	32	C	—	Carpintero	Si
108	San Miguel Gómez, Emiliano	V	39	C	—	Jornalero	Si
109	San Miguel Gómez. Luciano	V	42	C	—	Panadero	Si
110	San Miguel Gómez. Petra	M	72	V	—	Sus labores	No

Número	APELLIDOS Y NOMBRE del Elector	SEXO (V) (M)	EDAD Años cumplidos en 1945	ESTADO Civil — S. C. V.	DOMICILIO (Entidad) (Calle y número)	PROFESION	INSTRUCCION
111	San Miguel Gómez. Saturio.....	V	56	C	San Cristóbal de Cuéllar..	Jornalero.....	Si
112	San Miguel Herranz. Benedicto.....	V	29	C	—	Labrador.....	Si
113	San Miguel Herranz. Teófilo	V	40	C	—	Idem	Si
114	San Miguel Llorente. Esteban.....	V	64	C	—	Jornalero.....	Si
115	San Miguel Llorente. Eusebia	M	63	V	—	Sus labores.....	No
116	San Miguel Llorente. Gregorio	V	44	C	—	Carretero.....	Si
117	San Miguel Martín. Segundo.....	V	59	C	—	Labrador.....	Si
118	San Miguel Pedro. Fidel.....	V	32	C	—	Jornalero.....	Si
119	San Miguel San Miguel. Donato....	V	46	C	—	Labrador.....	Si
120	San Miguel Sanz. Alejandro.....	V	55	V	—	Jornalero.....	Si
121	San Miguel Vargas. Leoncio	V	34	C	—	Idem	Si
122	Sanz Fraile. Adolfo.....	V	46	C	—	Labrador.....	Si
123	Sanz Fraile. Quiterio.....	V	53	C	—	Idem	Si
124	Sanz Fraile. Severiano.....	V	67	C	—	Idem	Si
125	Sanz Sastre. Jacinto.....	V	35	C	—	Industrial	Si
126	Sanz Ser. Virgilio.....	V	34	C	—	Albañil.....	Si
127	Sanz Zarzuela. José.....	V	28	C	—	Labrador.....	Si
128	Tejedor Serrano. Juan.....	V	61	C	—	Idem	Si
129	Tejedor Zarzuela. Amador.....	V	26	C	—	Jornalero.....	Si
130	Tejedor Zarzuela. Miguel.....	V	28	C	—	Industrial	Si
131	Vargas Muñoz. Blasa.....	M	58	V	—	Sus labores.....	No
132	Viloria Muñoz. Gregorio.....	V	62	C	—	Labrador.....	Si
133	Viloria Muñoz. León	V	57	C	—	Idem	Si
134	Viloria Muñoz. Mariano.....	V	64	C	—	Idem	Si
135	Viloria Sanz. Martín.....	V	40	V	—	Jornalero.....	Si
136	Zarzuela Gilsanz. Crescenciano.....	V	37	C	—	Labrador.....	Si
137	Zarzuela Gilsanz. Juan.....	V	30	C	—	Idem	Si
138	Zarzuela Gilsanz. Julio	V	37	C	—	Idem	Si
139	Zarzuela Zarzuela. Benita.....	M	70	V	—	Sus labores.....	No
140	Zarzuela Zarzuela. Estanislao	V	37	C	—	Labrador.....	Si
141	Zarzuela Zarzuela. Francisco.....	V	58	C	—	Idem	Si
142	Zarzuela Zarzuela. Jesús.....	V	68	C	—	Idem	Si
143	Zarzuela Zarzuela. Pablo	V	59	C	—	Idem	Si

Certifico: *Que la presente lista es la definitiva de electores, formada según Decreto de la Presidencia de 29 de Septiembre de 1945. — Segovia, 26 de Enero de 1946.*

V.º B.º:
El Presidente de la Junta Provincial del Censo Electoral,
Félix García Huerta

El Jefe Provincial de Estadística
Ricardo Palomo

MINISTERIO DE TRABAJO — DIRECCION GENERAL DE ESTADISTICA

Censo Electoral de 1945

PROVINCIA DE SEGOVIA — Municipio de SAN CRISTOBAL DE LA VEGA

Distrito único.—Sección única.

Lista definitiva de electores

Número	APELLIDOS Y NOMBRE del Elector	SEXO (V) (M)	EDAD Años cumplidos en 1945	ESTADO Civil — S. C. V.	DOMICILIO (Entidad) (Calle y número)	PROFESION	INSTRUCCION
1	Aguado Caballero. Inés	M	56	V	San Cristóbal de la Vega	Sus labores	Si
2	Alvarez Galindo. Osvaldo	V	34	C	—	Jornalero	Si
3	Andrés Alvarez. Aureliano	V	44	C	—	Ninguna	Si
4	Andrés Baró. Luis	V	35	S	—	Albañil	Si
5	Andrés Saiz. Ignacio	V	45	C	—	Industrial	Si
6	Andrés Saiz. Mariano	V	40	C	—	Albañil	Si
7	Arribas Bercial. Estanislao	V	50	C	—	Industrial	Si
8	Arroyo Diego. Aniceto	V	34	C	—	Jornalero	Si
9	Arroyo García. Baldomero	V	62	C	—	Idem	Si
10	Arroyo García. Julián	V	65	C	—	Idem	Si
11	Arroyo Gómez. Adolfo	V	34	C	—	Idem	Si
12	Bajo Heredero. Alejandro	V	73	C	—	Idem	Si
13	Bartolomé Carrero. Robustiano	V	56	C	—	Labrador	Si
14	Bartolomé Esteban. Eduardo	V	73	V	—	Jornalero	Si
15	Bartolomé Gómez. Trinidad	M	44	V	—	Sus labores	Si
16	Bartolomé Herrero. Jacinto	V	45	C	—	Labrador	Si
17	Bartolomé Herrero. Leoncio	V	40	C	—	Idem	Si
18	Bartolomé Herrero. Narciso	V	48	C	—	Idem	Si
19	Bartolomé Migueláñez. Elicio	V	64	V	—	Jornalero	Si
20	Bartolomé Migueláñez. Hipólita	M	59	V	—	Sus labores	Si
21	Bercial Yubero. Rafaela	M	77	V	—	Idem	No
22	Bercial Yubero. Vidala	M	74	V	—	Idem	No
23	Blasco González. Carlos	V	32	C	—	Farmacéutico	Si
24	Borrell Estadella. Ester	M	48	C	—	Maestra	Si
25	Caballero Martín. Deogracias	V	52	C	—	Labrador	Si
26	Caballero Pérez. Nicomedes	V	83	V	—	Ninguna	No
27	Callejo Calvo. Andrés	V	58	C	—	Labrador	Si
28	Camacho Hernández. Niceto	V	59	V	—	Jornalero	Si
29	Canora Redondo. Dionisio	V	64	V	—	Guardia civil retirado	Si
30	Casado García. Emilio	V	76	V	—	Jornalero	Si
31	Díez Calvo. Eulalio	V	64	C	—	Idem	Si
32	Escobar Calvo. Paulino	V	44	V	—	Propietario	Si
33	Escobar Escobar. Emilia	M	63	V	—	Labrador	Si
34	Escobar Rogero. Antonio	V	39	C	—	Idem	Si
35	Escobar Rogero. Francisco	V	38	V	—	Idem	Si
36	Escobar Rogero. Miguel	V	38	C	—	Idem	Si
37	Fernández Fuentes. Ernesto	V	45	C	—	Jornalero	Si
38	Fernández González. Felipe	V	50	C	—	Labrador	Si
39	Fernández González. Pablo	V	37	C	—	Idem	Si
40	Fernández Muñoz. Teófilo	V	73	C	—	Propietario	Si
41	Fernández Sanz. Simón	V	60	S	—	Sacerdote	Si
42	Fuente Rojo. Emilio	V	32	C	—	Jornalero	Si
43	Galindo Andrés. Hilario	V	39	C	—	Labrador	Si
44	Galindo Andrés. Julián	V	32	C	—	Jornalero	Si
45	Galindo Calvo. Honorato	V	79	C	—	Labrador	Si

Número	APELLIDOS Y NOMBRE del Elector	SEXO (V) (M)	EDAD Años cumplidos en 1945	ESTADO Civil — S. C. V.	DOMICILIO (Entidad) (Calle y número)	PROFESION	INSTRUCCION
46	Galindo Gallego. Primo	V	53	C	San Cristóbal de la Vega	Propietario	Si
47	Galindo Gómez. Felicísimo	V	34	C	—	Labrador	Si
48	Galindo Gómez. Porfirio	V	37	C	—	Idem	Si
49	Galindo Rodríguez. Tomasa	M	57	V	—	Sus labores	Si
50	Gallego Merino. Octavio	V	40	C	—	Jornalero	Si
51	García Bartolomé. Emilio	V	41	C	—	Labrador	Si
52	García Bartolomé. Gregorio	V	40	C	—	Idem	Si
53	García Bartolomé. Ignacio	V	48	C	—	Idem	Si
54	García Cid. Vicente	V	51	C	—	Médico	Si
55	García García. Félix	V	51	C	—	Labradorr	Si
56	García Gómez. Antonino	V	40	C	—	Jornalero	Si
57	García Martín. Benita	M	81	V	—	Sus labores	No
58	García Martín. Tomasa	M	65	S	—	Idem	Si
59	García Negro. Justo	V	64	V	—	Labrador	Si
60	García Rogero. Manuela	M	45	V	—	Sus labores	Si
61	García Rogero. Nicolás	V	50	C	—	Secretario	Si
62	García Sanz. Quintín	V	53	C	—	Industrial	Si
63	Garcillán Monjas. Gerardo	V	33	C	—	Idem	Si
64	Gómez Arroyo. Santiago	V	40	C	—	Jornalero	Si
65	Gómez Calvo. Dionisia	M	66	V	—	Sus labores	Si
66	Gómez Caro. Román	V	34	C	—	Jornalero	Si
67	Gómez Herrero. Justo	V	63	C	—	Idem	Si
68	Gómez Sanz. Manuel	V	60	C	—	Idem	Si
69	Gómez Vaquero. Balbino	V	70	C	—	Idem	No
70	Gómez Vaquero. Teodoro	V	65	S	—	Labrador	Si
71	González Gómez. Estanislao	V	75	C	—	Sus labores	No
72	González Pérez. Alejo	V	65	C	—	Propietario	Si
73	Gutiérez Martín. Pedro	V	32	C	—	Labrador	Si
74	Hebrero Hernández. Saturnino	V	46	C	—	Veterinario	Si
75	Hebrero Sanz. Dionisio	V	64	V	—	Labrador	Si
76	Heredero Gómez. Benedicta	M	35	V	—	Sus labores	Si
77	Hernández Gallego. Vicente	V	37	C	—	Industrial	Si
78	Herrero Casado. Angel	V	36	C	—	Jornalero	Si
79	Herrero Feijo. Isaac	V	46	C	—	Idem	Si
80	Herrero Gómez. Inés	M	68	V	—	Sus labores	Si
81	López Calvo. Práxedes	M	67	V	—	Idem	Si
82	López Sanz Longinos	V	33	V	—	Industrial	Si
83	Lorenzo Sobrino. Carlos	V	63	C	—	Jornalero	Si
84	Lorenzo Sobrino. Joaquín	V	59	C	—	Idem	Si
85	Martín Casado. Vicente	V	56	V	—	Guardia C. retirado	Si
86	Martín González Hipólito	V	32	C	—	Maestro Nacional	Si
87	Martín Herranz. Pedro	V	45	C	—	Jefe panera	Si
88	Martínez Tejada. Juan	V	63	C	—	Labrador	Si
89	Marugán Fraile. Bonifacio	V	49	C	—	Sastre	Si
90	Miguel Gómez. Cirilo	V	68	V	—	Labrador	Si
91	Miguel González. Justiniano	V	57	C	—	Industrial	Si
92	Miguel González. Lucio	V	55	S	—	Labrador	Si
93	Miguel Rodríguez. Benito	V	54	S	—	Idem	Si
94	Miguel Rodríguez. Nicasio	V	49	C	—	Idem	Si
95	Minguela Herrero. Julio	V	63	C	—	Idem	Si
96	Muñoz Gutiérrez. Nicolás	V	46	C	—	Jornalero	Si
97	Muñoz Rogero. Rogelio	V	46	C	—	Labrador	Si
98	Negro García. Victorio	V	61	S	—	Propietario	Si
99	Nicolás Sarabia. Andrés	V	54	C	—	Idem	Si
100	Ortigosa Carrero. Julián	V	34	C	—	Industrial	Si
101	Palomo Martín. Modesta	M	77	V	—	Sus labores	Si
102	Pérez Galindo. Urbano	V	47	V	—	Jornalero	Si
103	Pérez García. Felipe	V	60	C	—	Herrero	Si
104	Ramos Martín. Mariano	V	66	C	—	Jornalero	Si
105	Ramos Velasco. Alejandro	V	67	C	—	Capataz	Si
106	Rincón Benito. Francisco	V	27	C	—	Labrador	Si
107	Rodríguez Bartolomé. Francisco	V	45	C	—	Idem	Si
108	Rodríguez Galindo. Arcadio	V	69	C	—	Jornalero	Si
109	Rodríguez Galindo. Timoteo	V	72	C	—	Labrador	Si
110	Rodríguez García. Crescencio	V	48	C	—	Idem	Si

Número	APELLIDOS Y NOMBRE del Elector	SEXO (V) (M)	EDAD Años cumplidos en 1945	ESTADO Civil — S. C. V.	DOMICILIO (Entidad) (Calle y número)	PROFESION	Instrucción
111	Rodríguez García. José	V	49	C	San Cristóbal de la Vega	Labrador	Si
112	Rogero Gallego. Pilar	M	60	V	—	Sus labores	Si
113	Rogero Sánchez. Cecilio	V	41	C	—	Labrador	Si
114	Rogero Sánchez. Francisca	M	81	V	—	Sus labores	No
115	Rogero Sánchez. Francisco	V	30	C	—	Labrador	Si
116	Rogero Sánchez. Geronila	M	77	V	—	Sus labores	Si
117	Sacristán Calvo. Gil	V	62	C	—	Caminero	Si
118	Sacristán Calvo. Mariano	V	49	S	—	Labrador	Si
119	Sacristán Calle. Melquiades	V	33	C	—	Cartero	Si
120	Sacristán Calle. Simón	V	31	C	—	Caminero	Si
121	Sacristán Guía. Teófilo	V	34	C	—	Jornalero	Si
122	Saíz Reales. Gregorio	V	49	C	—	Labrador	Si
123	Sanz Hernández. Pedro	V	36	C	—	Idem	Si
124	Sanz Martín. Simón	V	63	C	—	Jornalero	Si
125	Serrador Rincón. Eustoquio	V	65	V	—	Idem	Si
126	Tapias Heras. Julián	V	45	C	—	Idem	Si
127	Tinaquero. Herrero. Anastasio	V	48	C	—	Labrador	Si
128	Yagüe García. Julián	V	63	C	—	Capataz	Si
129	Yagüe Negro. Gabriel	V	38	C	—	Labrador	Si
130	Yagüe Negro. Lope	V	34	C	—	Idem	Si

Certifico: *Que la presente lista es la definitiva de electores, formada según Decreto de la Presidencia de 29 de Septiembre de 1945.—Segovia, 26 de Enero de 1946.*

El Jefe Provincial de Estadística,
Ricardo Palomo

V.º B.º:
El Presidente de la Junta Provincial del Censo Electoral
Félix García Huerta

MINISTERIO DE TRABAJO — DIRECCION GENERAL DE ESTADISTICA

Censo Electoral de 1945

PROVINCIA DE SEGOVIA — Municipio de SANCHONUÑO

Distrito único.—Sección única.

Lista definitiva de electores

Número	APELLIDOS Y NOMBRE del Elector	SEXO (V) (M)	EDAD Años cumplidos en 1945	ESTADO Civil — S. C. V.	DOMICILIO (Entidad) (Calle y número)	PROFESION	INSTRUCCION
1	Alonso Ruano. Eugenio	V	68	C	Sanchonuño	Jornalero	Si
2	Alonso Ruano. Manuel	V	72	C	—	Idem	Si
3	Alonso Sanz. Restituto	V	34	C	—	Idem	Si
4	Alonso Sanz. Tomás	V	36	C	—	Idem	Si
5	Alvarez Arranz. Víctor	V	52	C	—	Labrador	Si
6	Alvarez Fernández. Eduardo	V	65	V	—	Jornalero	Si
7	Alvarez Fernández. José	V	81	C	—	Idem	Si
8	Alvarez Gilsanz. Laureano	V	60	C	—	Idem	Si
9	Alvarez. Sanz. Cipriano	V	27	C	—	Alguacil	Si
10	Alvarez Sanz. Gabino	V	36	C	—	Resinero	Si
11	Alvarez Sanz. Mariano	V	39	C	—	Herrero	Si
12	Anaya Martínez. Mariano	V	57	C	—	Industrial	Si
13	Arranz Arranz. Benedicto	V	45	C	—	Labrador	Si
14	Arranz Arranz. Lesmes	V	56	C	—	Idem	Si
15	Arranz Arranz. Máximo	V	54	C	—	Industrial	Si
16	Arranz Arranz. Santiago	V	58	C	—	Labrador	Si
17	Arranz Boal. Cándido	V	41	C	—	Jornalero	Si
18	Arranz Calvo. Angel	V	37	C	—	Resinero	Si
19	Arranz Gascón. Justino	V	33	C	—	Jornalero	Si
20	Arranz Gilsanz. Eleuterio	V	24	C	—	Resinero	Si
21	Arranz Madroño. Máximo	V	46	C	—	Labrador	Si
22	Arranz Madroño. Toribio	V	49	C	—	Industrial	Si
23	Arranz Marqués. Fermín	V	26	C	—	Jornalero	Si
24	Arranz Martín. Alberto	V	33	C	—	Idem	Si
25	Arranz Muñoz. Benito	V	54	C	—	Guarda	Si
26	Arranz Pinilla. Pablo	V	64	C	—	Resinero	Si
27	Arranz Rosa. Antonio	V	66	C	—	Jornalero	Si
28	Arranz Sanz. Claudio	V	63	C	—	Labrador	Si
29	Arranz Sanz. María	M	64	V	—	Sus labores	Si
30	Arranz Sanz. Silverio	V	46	C	—	Labrador	Si
31	Arranz Sanz. Timotea	M	71	V	—	Sus labores	Si
32	Arranz Vicente. Francisco	V	40	C	—	Resinero	Si
33	Arranz Vicente. Pedro	V	29	C	—	Idem	Si
34	Barbado Gil. Teodoro	V	38	C	—	Guarda	Si
35	Callejo Herrero. Fabián	V	55	C	—	Resinero	Si
36	Callejo Martín. Gregorio	V	55	C	—	Jornalero	Si
37	Callejo Sanz. Albino	V	34	C	—	Resinero	Si
38	Callejo Sanz. Antonino	V	26	C	—	Idem	Si
39	Canto Borreguero. Julián	V	46	S	—	Sacerdote	Si
40	Cerveró Pablo. Bernardo	V	51	C	—	Secretario	Si
41	Consuegra Pascual. Cándido	V	33	C	—	Resinero	Si
42	Consuegra Pascual. Demetrio	V	28	C	—	Jornalero	Si
43	Consuegra Vicente. Alejandro	V	70	C	—	Labrador	Si
44	Criado Santos. Fulgencio	V	57	V	—	Idem	Si
45	Cuesta Gómez. Germán	V	40	C	—	Carretero	Si

Número	APELLIDOS Y NOMBRE del Elector	SEXO (V) (M)	EDAD Años cumplidos en 1945	ESTADO Civil — S. C. V.	DOMICILIO (Entidad) (Calle y número)	PROFESION	INSTRUCCIÓN
46	Cuesta Vicente. Pablo	V	76	C	Sanchonuño	Labrador	Si
47	Fernández Garzón. Mariano	V	36	C	—	Resinero	Si
48	Fernández Gilsanz. Eustasio	V	60	C	—	Idem	Si
49	Fernández Gilsanz. Simeón	V	49	C	—	Idem	Si
50	Fernández Gómez. Juan	V	26	C	—	Idem	Si
51	Fernández González. Luis	V	28	S	—	Médico	Si
52	Fernández Muñoz. Maximino	V	55	C	—	Resinero	Si
53	Fuentes Muñoz. Emilio	V	24	C	—	Jornalero	Si
54	Fuentes Muñoz. Moisés	V	25	C	—	Idem	Si
55	Fuentes Vicente. Aniceto	V	57	V	—	Labrador	Si
56	Fuentetaja García. Bartolomé	V	50	C	—	Pastor	No
57	Fuentetaja Muñoz. Santos	V	46	C	—	Resinero	Si
58	García Domingo. Benedicto	V	37	C	—	Idem	Si
59	García Domingo. Nemesio	V	35	C	—	Idem	Si
60	García Rico Martín	V	34	C	—	Idem	Si
61	García Sánchez. Juan	V	56	C	—	Pintor	Si
62	Garrido Sanz. Francisca	M	61	V	—	Sus labores	Si
63	Gascón Martín. Justino	V	38	C	—	Jornalero	Si
64	Gascón Rico. Antonino	V	35	C	—	Idem	Si
65	Gascón Rico. Cesáreo	V	33	C	—	Labrador	Si
66	Gil Rico. Benigno	V	51	C	—	Idem	Si
67	Gil Rico. María	M	65	V	—	Sus labores	No
68	Gil Rico. Pedro	V	45	C	—	Labrador	Si
69	Gilsanz Nevado. Atilano	V	47	C	—	Industrial	Si
70	Gilsanz Nevado. Clemente	V	43	C	—	Resinero	Si
71	Gilsanz Nevado. Marta	M	63	V	—	Sus labores	Si
72	Gómez Arranz. Dionisio	V	62	C	—	Labrador	Si
73	Gómez Gil. Primitivo	V	29	C	—	Jornalero	Si
74	Gómez González. Román	V	60	C	—	Idem	Si
75	Gómez Madroño. Angel	V	48	C	—	Idem	Si
76	Gómez Madroño. Constantino	V	39	C	—	Labrador	Si
77	Gómez Madroño. Mariano	V	50	C	—	Idem	Si
78	Gómez Muñoz. María	M	53	V	—	Sus labores	Si
79	Gómez Pinilla. Mariano	V	69	C	—	Industrial	Si
80	Gómez Rico. Salvador	V	59	C	—	Labrador	Si
81	Gómez Rico. Victoriano	V	56	C	—	Idem	Si
82	Gómez Sanz. Victoriano	V	29	C	—	Jornalero	Si
83	Gómez Vicente. Domingo	V	74	C	—	Propietario	Si
84	Gómez Zarzuela. Basilio	V	32	C	—	Resinero	Si
85	González Redondo. Oliva	M	52	V	—	Sus labores	Si
86	Heredero Muñoz. Benedicto	V	42	C	—	Resinero	Si
87	Hernando Muñoz. Epifanio	V	38	C	—	Guarda	Si
88	Herrero Ballestero. Pedro	V	32	C	—	Labrador	Si
89	Herrero Ballestero. Valentín	V	26	C	—	Resinero	Si
90	Herrero Consuegra. Fructuoso	V	48	C	—	Labrador	Si
91	Herrero Consuegra. Mariano	V	52	C	—	Idem	Si
92	Herrero Consuegra. Valentín	V	54	V	—	Idem	Si
93	Herrero Escribano. Sebastián	V	62	C	—	Idem	Si
94	Herrero Muñoz. Julián	V	63	C	—	Propietario	Si
95	Herrero Pascual. Gabino	V	28	C	—	Labrador	Si
96	Herrero Sanz. Agustín	V	25	C	—	Idem	Si
97	López Mendez. Quintín	V	49	C	—	Resinero	Si
98	Madroño Madroño. Fausto	V	54	V	—	Propietario	Si
99	Madroño Pascual. Máximo	V	33	C	—	Labrador	Si
100	Madroño Pascual. Medardo	V	28	C	—	Jornalero	Si
101	Madroño Rico. Aquilino	V	31	C	—	Labrador	Si
102	Madroño Rico. Camilo	V	36	C	—	Idem	Si
103	Madroño Rico. Juan	V	50	C	—	Idem	Si
104	Madroño Sanz. Cipriana	M	71	V	—	Sus labores	No
105	Madroño Sanz. Eusebio	V	56	C	—	Labrador	Si
106	Madroño Sanz. Narciso	V	27	C	—	Idem	Si
107	Madroño Vicente. Bautista	V	39	C	—	Jornalero	Si
108	Madroño Vicente. Mario	V	45	C	—	Idem	Si
109	Maroto. García. Martín	V	24	C	—	Labrador	Si
110	Maroto Garrido. Angel	V	33	C	—	Resinero	Si

Número	APELLIDOS Y NOMBRE del Elector	SEXO (V) (M)	EDAD Años cumplidos en 1945	ESTADO Civil — S. C. V.	DOMICILIO (Entidad) (Calle y número)	PROFESION	Instruccion
111	Maroto Muñoz. José	V	60	C	Sanchonuño	Resinero	Si
112	Martín García. Julio	V	61	C	—	Industrial	Si
113	Martín Gómez. Alejandro	V	35	C	—	Relojero	Si
114	Martín Gómez. Alejandro	V	28	C	—	Idem	Si
115	Martínez Cabrero. Apolinar	V	56	C	—	Industrial	Si
116	Martínez Rico. Dionisio	V	44	C	—	Resinero	Si
117	Mateo Callejo. Hermenegildo	V	59	C	—	Idem	Si
118	Mateo Callejo. Patricio	V	69	C	—	Labrador	Si
119	Mateo Escorial. Felipe	V	43	C	—	Idem	Si
120	Mateo Escorial. Victorio	V	41	C	—	Industrial	Si
121	Miguel Izquierdo. Lorenzo	V	48	C	—	Resinero	Si
122	Miguel Martín. Hilario	V	52	C	—	Industrial	Si
123	Miguel Pascual. Marceliano	V	37	C	—	Resinero	Si
124	Miguel Puentes. Mariano	V	45	C	—	Molinero	Si
125	Mínguez Luengo. Luis	V	44	C	—	Maestro	Si
126	Mínguez Luengo. Tomás	V	33	S	—	Idem	Si
127	Muñoz Arranz. Daniel	V	55	C	—	Labrador	Si
128	Muñoz Arranz. Florencio	V	76	C	—	Idem	Si
129	Muñoz Arranz. Julián	V	71	C	—	Idem	No
130	Muñoz Arranz. Martín	V	37	C	—	Idem	Si
131	Muñoz Arranz. Pio	V	51	C	—	Idem	Si
132	Muñoz García. Florentino	V	45	C	—	Idem	Si
133	Muñoz García. Pablo	V	36	C	—	Idem	Si
134	Muñoz Garrido. Maximiliano	V	46	C	—	Resinero	Si
135	Muñoz Marqués. Agustín	V	30	C	—	Labrador	Si
136	Muñoz Marqués. José	V	44	C	—	Idem	Si
137	Muñoz Marqués. Ladislao	V	36	C	—	Idem	Si
138	Muñoz Pascual. Mariano	V	58	C	—	Pastor	Si
139	Muñoz Pinilla. Sofía	M	49	V	—	Sus labores	No
140	Muñoz Plaza. Andrés	V	41	C	—	Resinero	Si
141	Muñoz Plaza. Juan	V	51	C	—	Idem	Si
142	Muñoz Rico. Félix	V	25	C	—	Labrador	Si
143	Muñoz Santos. Antonino	V	39	C	—	Idem	Si
144	Muñoz Santos. Lucio	V	44	C	—	Idem	Si
145	Muñoz Santos. Marcos	V	28	C	—	Idem	Si
146	Muñoz Sanz. Francisco	V	70	S	—	Ninguna	No
147	Narros Caz. Juliana	M	75	V	—	Sus labores	No
148	Nevado Arranz. Adalberto	V	49	V	—	Labrador	Si
149	Nevado Arranz. Sotero	V	51	C	—	Idem	Si
150	Nevado Gómez. Virgilio	V	40	C	—	Industrial	Si
151	Nevado Sanz. Damián	V	68	C	—	Resinero	No
152	Olmos Arranz. José	V	25	C	—	Jornalero	No
153	Olmos Arranz. Santiago	V	27	C	—	Idem	Si
154	Oviedo Gómez. Justo	V	61	C	—	Labrador	Si
155	Pascual Arranz. Felipe	V	41	C	—	Idem	Si
156	Pascual Arranz. Julián	V	44	C	—	Idem	Si
157	Pascual Arranz. Simón	V	56	C	—	Idem	Si
158	Pascual Nevado. Cesáreo	V	42	C	—	Idem	Si
159	Pascual Nevado. Daniel	V	58	C	—	Idem	Si
160	Pascual Pinilla. Matías	V	61	C	—	Idem	Si
161	Pascual Pinilla. Ovidio	V	47	C	—	Idem	Si
162	Pascual Pinilla. Primitivo	V	48	C	—	Idem	Si
163	Pascual Pinilla. Tomás	V	39	C	—	Molinero	Si
164	Pascual Santos. Alfonso	V	39	C	—	Labrador	Si
165	Pascual Sanz. Demetria	M	31	V	—	Sus labores	Si
166	Pascual Vicente. Juan	V	78	C	—	Jornalero	No
167	Pinilla Arranz. Felipe	V	50	C	—	Labrador	Si
168	Pinilla Rico. Casimira	M	33	V	—	Sus labores	Si
169	Pradera Herrero. Segundo	V	31	C	—	Hortelano	Si
170	Renedo Alvarez. Fabián	V	51	C	—	Industrial	Si
171	Rico Fuentes. Justo	V	40	C	—	Labrador	Si
172	Rico Fuentes. Víctor	V	57	C	—	Idem	Si
173	Rico Fuentes. Victorio	V	62	C	—	Idem	Si
174	Rico Fuentetaja. Aurelio	V	52	C	—	Idem	Si
175	Rico Fuentetaja. Feltpe	V	42	C	—	Idem	Si

Número	APELLIDOS Y NOMBRE del Elector	SEXO (V) (M)	EDAD Años cumplidos en 1945	ESTADO Civil — S. C. V.	DOMICILIO (Entidad) (Calle y número)	PROFESION	Instrucción
176	Rico Muñoz. Eduardo	V	55	C	Sanchonuño	Resinero	Si
177	Rico Muñoz. Eulogia	M	60	V	—	Sus labores	No
178	Rico Muñoz. Juan	V	40	C	—	Labrador	Si
179	Rico Muñoz. Francisco	V	51	C	—	Industrial	Si
180	Rico Muñoz. Tomás	V	41	C	—	Resinero	Si
181	Rico Polo. Dionisio	V	33	C	—	Albañil	Si
182	Rico Polo. Jesús	V	44	C	—	Labrador	Si
183	Rico Polo. Mariano	V	36	C	—	Albañil	Si
184	Rico Rico. Angel	V	58	C	—	Labrador	Si
185	Rico Rico. Antolín	V	58	C	—	ndustrial	Si
186	Rico Ruano. Estefanía	V	70	V	—	Sus labores	Si
187	Rico Tejedor. Pablo	V	30	C	—	Industrial	Si
188	Río Arranz. Arsenio	V	40	C	—	Jornalero	Si
189	Río Arranz. Bienvenido	V	44	C	—	Industrial	Si
190	Río Arranz. Crispín	V	35	C	—	Jornalero	Si
191	Río Sanz. Martín	V	25	C	—	Industrial	Si
192	Río Sanz. María	M	33	V	—	Sus labores	Si
193	Rodríguez Gómez. Eduardo	V	28	C	—	Iudustrial	Si
194	Rubio Muñoz. Angel	V	51	C	—	Resinero	Si
195	Santos Rodríguez. Esteban	V	47	C	—	Industrial	Si
196	Sanz Arranz. Felisa	M	61	V	—	Sus labores	Si
197	Sanz Arranz. Manuel	V	65	C	—	Labrador	Si
198	Sanz Arranz. Mariano	V	48	C	—	Idem	Si
199	Sanz Cuesta. Dionisia	M	36	V	—	Sus labores	Si
200	Sanz Izquierdo. Francisco	V	56	C	—	Resinero	Si
201	Sanz Muñoz. Casimiro	V	61	C	—	Labrador	Si
202	Sanz Muñoz. Román	V	62	C	—	Idem	Si
203	Sanz Muñoz. Saturnina	M	64	V	—	Sus labores	Si
204	Sanz Rico. Jacinto	V	65	C	—	Labrador	Si
205	Sanz Vicente. Cipriano	V	35	C	—	Jornalero	Si
206	Tejedor Sanz. Juan,	V	49	C	—	Labrador	Si
207	Tejedor Sanz. Ramón	V	60	C	—	Jornalero	Si
208	Toribio Muñoz. Adalberto	V	34	C	—	Industrial	Si
209	Toribio Muñoz. Andrés	V	27	C	—	Labrador	Si
210	Toribio Muñoz. Benedicto	V	33	C	—	Industrial	Si
211	Toribio Muñoz. Gabina	M	47	V	—	Sus labores	Si
212	Toribio Muñoz. Raimundo	V	64	V	—	Hortelano	Si
213	Toribio Muñoz. Romualdo	V	39	C	—	Propietario	Si
214	Toribio Nieto. Benito	V	31	C	—	Jornalero	Si
215	Velilla Martín. Francisco	V	28	C	—	Idem	Si
216	Vicente Aragón. Fermín	V	35	C	—	Labrador	Si
217	Vicente Arranz. Mariano	V	67	C	—	Idem	Si
218	Vicente Gómez. Angela	M	49	V	—	Sus labores	Si
219	Vicente Miguel. Aureliano	V	41	C	—	Resinero	Si
220	Vicente Miguel. Eleuterio	V	43	C	—	Caminero	Si
221	Vicente Miguel. Eustasio	V	39	C	—	Resinero	Si
222	Vicente Miguel. Leoncio	V	33	C	—	Idem	Si
223	Vicente Muñoz. Fernando	V	73	C	—	Jornalero	Si
224	Vicente Río. Alejandro	V	48	C	—	Albañil	Si
225	Vicente Río. Manuel	V	34	C	—	Idem	Si
226	Vicente Toribio. Ramón	V	69	C	—	Jornalero	Si

Certifico: *Que la presente lista es la definitiva de electores, formada según Decreto de la Presidencia de 29 de Septiembre de 1945.—Segovia, 26 de Enero de 1946.*

V.º B.º:
El Presidente de la Junta Provincial del Censo Electoral
Félix García Huerta

El Jefe Provincial de Estadística,
Ricardo Palomo

MINISTERIO DE TRABAJO — DIRECCION GENERAL DE ESTADISTICA

Censo Electoral de 1945

PROVINCIA DE SEGOVIA — Municipio de SANGARCIA

Distrito único.—Sección única.

Lista definitiva de electores

Número	APELLIDOS Y NOMBRE del Elector	SEXO (V) (M)	EDAD Años cumplidos en 1945	ESTADO Civil — S. C. V.	DOMICILIO (Entidad) (Calle y número)	PROFESION	INSTRUCCION
1	Adanero García. Teodomiro	V	61	C	Sangarcía	Zapatero	Si
2	Agüero García. Pío	V	81	C	—	Propietario	Si
3	Agustín Gacimartín. Cruz	V	51	C	—	Caminero	Si
4	Agustín García. Antonio	V	83	C	—	Jubilado	Si
5	Allas Fuentes. Afrodisio	V	38	C	—	Obrero	Si
6	Andrés Maroto. Damián	V	55	C	—	Idem	Si
7	Andrés Mateos. Antonio	V	60	C	—	Industrial	Si
8	Andrés Pavón. María Josefa	M	32	S	—	Maestra Nacional	Si
9	Aparicio Regidor. Francisco	V	70	V	—	Obrero	Si
10	Arnanz Armada. Pascual	V	52	C	—	Idem	No
11	Arribas Miguelsanz. Angelina	M	56	V	—	Sus labores	Si
12	Arteaga Gómez. María	M	74	V	—	Idem	Si
13	Arteaga Gómez. Plácida	M	80	V	—	Idem	Si
14	Bermejo Heredero. Emerenciana	M	59	V	—	Idem	Si
15	Brañas Celes. Vicente	V	36	C	—	Obrero	Si
16	Bravo González. Adolfa	M	69	V	—	Sus labores	Si
17	Burgos Esteban. Francisco	V	29	C	—	Obrero	Si
18	Calle Alvarez. Félix	V	75	C	—	Propietario	Si
19	Callejo Obregón. Eladio	V	49	C	—	Albañil	No
20	Callejo Obregón. Justo	V	61	C	—	Idem	Si
21	Callejo Reques. Cecilio	V	27	C	—	Idem	Si
22	Carballo Nieto. Julio	V	73	V	—	Industrial	No
23	Carballo Valriveras. Pablo	V	46	C	—	Obrero	Si
24	Carballo Valriveras. Primo	V	30	C	—	Pastor	Si
25	Carrero Holgado. Eleuterio	V	58	C	—	Obrero	Si
26	Casado Delgado. Matea	M	60	V	—	Sus labores	Si
27	Casado Domingo. Agueda	M	73	V	—	Idem	Si
28	Casado Fernández. Felicísimo	V	50	C	—	Obrero	Si
29	Casado Martín. Secundino	V	42	C	—	Idem	Si
30	Cid Cid. Francisco	V	55	C	—	Labrador	Si
31	Cid Martín. Juan	V	28	C	—	Industrial	Si
32	Coca Bravo. Valentín	V	43	V	—	Oficial mecánico	Si
33	Crespo García. Lucas	V	62	C	—	Obrero	Si
34	Cubero Lázaro. Gabriel	V	35	C	—	Idem	Si
35	Cubo Jorge. Sandalio	V	37	C	—	Idem	Si
36	Chamorro Fernández. Milagros	M	72	V	—	Sus labores	Si
37	Delgado Arribas. Marino	V	30	C	—	Industrial	Si
38	Domingo Garcisánchez. Eleuterio	V	57	C	—	Labrador	Si
39	Domingo Sevillano. Mateo	V	28	S	—	Obrero	Si
40	Fernández Rodríguez. Bartolomé	V	35	C	—	Idem	Si
41	Fuentes Garcisánchez. Ignacia	M	70	V	—	Sus labores	Si
42	Gacimartín Chamorro. Vicente	V	40	C	—	Obrero	Si
43	Gacimartín Gacimartín. José	V	43	C	—	Pastor	Si
44	Gacimartín González. Angel	V	42	C	—	Labrador	Si
45	Gacimartín González. Valeriano	V	51	C	—	Idem	Si

Número	APELLIDOS Y NOMBRE del Elector	SEXO (V) (M)	EDAD Años cumplidos en 1945	ESTADO Civil — S. C. V.	DOMICILIO (Entidad) (Calle y número)	PROFESION	INSTRUCCIÓN
46	Gacimartín Lázaro. Angel	V	38	C	Sangarcía	Obrero	Si
47	Gacimartín Lázaro. Antonio	V	28	C	—	Pastor	Si
48	Gacimartín Lázaro. Heliodoro	V	34	C	—	Albañil	Si
49	Gacimartín Marugán. Petra	M	51	V	—	Sus labores	Si
50	Gacimartín Mercado. Fernando	V	25	S	—	Labrador	Si
51	Gacimartín Salcedo. Agustín	V	38	C	—	Idem	Si
52	Gacimartín Sanz. Domicio	V	50	C	—	Pastor	Si
53	Gacimartín Sanz. Sotero	V	56	C	—	Obrero	Si
54	Galindo Gómez. Blas	V	40	C	—	Idem	Si
55	García Alonso. Florencio	V	29	C	—	Albardero	Si
56	García Alonso. Gabriel	V	33	C	—	Idem	Si
57	García Alonso. Luisa	M	39	V	—	Sus labores	Si
58	García Callejo. Ricardo	V	67	C	—	Labrador	Si
59	García Casado. Ricardo	V	65	C	—	Obrero	Si
60	García García. Argimiro	V	40	C	—	Labrador	Si
61	García García. Fabián	V	46	C	—	Idem	Si
62	García Martín. Cecilia	M	60	S	—	Sus labores	Si
63	García Martín. Constantino	V	58	V	—	Obrero	Si
64	García Monterrubio. Domingo	V	43	C	—	Idem	No
65	García Monterrubio. Florencio	V	37	C	—	Pastor	Si
66	García Olalla. Eulogio	V	38	C	—	Labrador	Si
67	García Olalla. Fernando	V	51	C	—	Idem	Si
68	García Olalla. Valentín	V	52	C	—	Idem	Si
69	García Torreño. Jesús	V	43	C	—	Sacristán	Si
70	Garcimartín Soblechero. Alejandro	V	52	C	—	Carretero	Si
71	Garcimartín Torreño. Eva	M	70	V	—	Sus labores	Si
72	Garcimartín Zorzo. Jesús	V	44	C	—	Carretero	Si
73	Garcimartín Zorzo. Primitivo	V	27	C	—	Idem	Si
74	Garcisánchez García. Celestino	V	50	C	—	Industrial	Si
75	Garcisánchez García. Félix	V	53	C	—	Idem	Si
76	Gil Ondero. Elías	V	53	V	—	Médico	Si
77	Gil Pavón. Gregorio	V	57	C	—	Obrero	Si
78	Gómez Castillo. Fructuoso	V	40	C	—	Idem	Si
79	Gómez Salcedo. Modesto	V	51	C	—	Farmaceútico	Si
80	González Aparicio. Vicenta	M	79	V	—	Sus labores	Si
81	González Barrio. Francisco	V	39	C	—	Guardia civil	Si
82	González Sastre. Angela	M	46	V	—	Sus labores	Si
83	González Sastre. Isidoro	V	44	C	—	Guarnicionero	Si
84	Gordo Moreno. Andrés	V	56	C	—	Labrador	Si
85	Gorgojo Pedro. Juan	V	52	C	—	Obrero	Si
86	Gorgojo Pedro. Valeriana	M	56	V	—	Sus labores	Si
87	Guijarro Criado. Florencio	V	30	C	—	Guardia civil	Si
88	Gustín González. Félix	V	42	C	—	Obrero	Si
89	Gustín González. Gabriel	V	48	C	—	Idem	Si
90	Gustín González. Ildefonso	V	39	C	—	Auxiliar farmacia	Si
91	Gustín Velasco. Fabián	V	43	C	—	Obrero	Si
92	Gustín Velasco. José	V	54	V	—	Industrial	Si
93	Gustín Velasco. Rufino	V	47	C	—	Labrador	Si
94	Herranz Gómez. Federico	V	42	C	—	Obrero	Si
95	Herrero Arteaga. Pablo	V	51	C	—	Sastre	Si
96	Herrero Barba. Afrodisio	V	48	C	—	Industrial	Si
97	Lázaro Pozo. Martina	M	66	V	—	Sus labores	No
98	Lázaro Pozo. Regina	M	71	V	—	Idem	No
99	López Rodríguez. Agripina	M	81	V	—	Idem	Si
100	Llorente Arribas. Francisco	V	48	C	—	Labrador	Si
101	Llorente Arribas. Miguel	V	55	C	—	Idem	Si
102	Llorente Arribas. Vicente	V	54	C	—	Obrero	Si
103	Llorente Pérez. Mariano	V	65	C	—	Herrero	Si
104	Llorente Soblechero. Aurelio	V	30	C	—	Mecánico	Si
105	Maroto Heredero. Germana	M	53	S	—	Sus labores	Si
106	Maroto Heredero. Paulino	V	51	C	—	Obrero	Si
107	Maroto Luengo. Eladio	V	46	C	—	Labrador	Si
108	Maroto Sacristán. Francisco	V	54	C	—	Obrero	Si
109	Martín Arteaga. Albino	V	49	C	—	Labrador	Si
110	Martín Cebreros. Jacoba	M	46	V	—	Sus labores	Si

Número	APELLIDOS Y NOMBRE del Elector	SEXO (V) (M)	EDAD Años cumplidos en 1945	ESTADO Civil — S. C. V.	DOMICILIO (Entidad) (Calle y número)	PROFESION	INSTRUCCION
111	Martín Jiménez. Eugenio	V	58	C	Sangarcía	Obrero	Si
112	Martín Manzano. Ludgerico	V	73	C	—	Industrial	Si
113	Martín Ortega. Arsenio	V	41	C	—	Obrero	Si
114	Martín Sanz. Nicasio	V	55	C	—	Industrial	Si
115	Mayoral Fuentes. Federico	V	41	C	—	Albañil	Si
116	Mercado Marugán. Nazario	V	44	C	—	Labrador	Si
117	Montalvo Hernando. Vicenta	M	69	S	—	Sus labores	Si
118	Morales Roldán. Victoriana	M	71	V	—	Idem	Si
119	Moreno Pedro. Ramiro	V	52	V	—	Obrero	Si
120	Muñoz García. Justo	V	69	V	—	Labrador	Si
121	Muñoz Gutiérrez. Pablo	V	27	C	—	Guardia civil	Si
122	Pajares López. Mariano	V	57	C	—	Veterinario	Si
123	Pérez Robledo. Marcelino	V	45	C	—	Obrero	No
124	Pintos Jiménez. Luis	V	51	C	—	Industrial	Si
125	Pozo Casado. Frutos	V	27	C	—	Obrero	Si
126	Robina Martín. Juan	V	55	V	—	Farmacéutico	Si
127	Rodríguez Canora. Tomás	V	27	C	—	Guardia civil	Si
128	Rodríguez Galindo. Juan	V	47	C	—	Cartero	Si
129	Rodríguez Galindo. Pedro	V	63	V	—	Labrador	Si
130	Rodríguez García. Joaquín	V	24	S	—	Maestro Nacional	Si
131	Román Cano. Estanislao	V	60	C	—	Peluquero	Si
132	Rosa Herrero. Fulgencio	V	72	S	—	Párroco	Si
133	Rubio Arteaga. Mariano	V	31	C	—	Obrero	Si
134	Rubio Arteaga. Silicio	V	33	C	—	Idem	Si
135	Rubio López. Alejandro	V	54	C	—	Retirado	Si
136	Rubio Pérez. Marcelino	V	66	C	—	Labrador	Si
137	Sáez Hernández. Eusebio	V	35	C	—	Obrero	Si
138	Salcedo Gutiérrez. Dionisia	M	69	V	—	Sus labores	Si
139	Salcedo Puras. Antonia	M	69	V	—	Idem	Si
140	Sastre Lobo. Fermín	V	73	V	—	Obrero	No
141	Soblechero González. Matías	V	51	C	—	Idem	Si
142	Soblechero González. Teodosia	M	57	V	—	Sus labores	Si
143	Velasco Gacimartín. Valentina	M	46	V	—	Idem	Si

Certifico: *Que la presente lista es la definitiva de electores, formada según Decreto de la Presidencia de 29 de Septiembre de 1945.—Segovia, 26 de Enero de 1946.*

V.º B.º:
El Presidente de la Junta Provincial del Censo Electoral,
Félix García Huerta

El Jefe Provincial de Estadística,
Ricardo Palomo

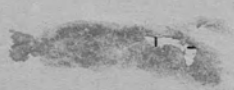

MINISTERIO DE TRABAJO — DIRECCION GENERAL DE ESTADISTICA

Censo Electoral de 1945

PROVINCIA DE SEGOVIA — Municipio de SAN ILDEFONSO

Distrito primero.—Sección primera.

Lista definitiva de electores

Número	APELLIDOS Y NOMBRE del Elector	SEXO (V) (M)	EDAD Años cumplidos en 1945	ESTADO Civil — S. C. V.	DOMICILIO (Entidad) (Calle y número)	PROFESION	INSTRUCCION
1	Albuerne Maesto. Leandro	V	59	C	T. Arco, 16	Jornalero	Si
2	Alejandro Gil. León	V	31	C	Malabajada, 6	Idem	Si
3	Almendariz Sanz. Juan	V	39	C	A. Toledo	Industrial	Si
4	Alvarez Molero. Diego	V	72	C	P. Franco, 2	Empleado	Si
5	Andrés Alvarez. Rita	M	72	V	Infantes, 7	Sus labores	Si
6	Antón Andrés. Aniceta	M	60	V	Reina, 10	Industrial	Si
7	Antonio Simón. Francisco	V	57	C	P. Franco, 6	Idem	Si
8	Antoranz Navares. Narcisa	M	56	V	Reina, 16	Idem	Si
9	Arce García. Celedonio	V	53	C	Infantes	Empleado	Si
10	Arenas D. Alderete. Mariano	V	55	C	Idem, 3	Idem	Si
11	Arenas Jost. Antonio	V	64	C	Idem, 5	Industrial	Si
12	Arévalo Madrid. Francisco	V	44	C	C. Maja 2	Jornalero	Si
13	Barreno Pérez. Polonio	V	69	C	Idem, 5	Jubilado	Si
14	Barrio Marcos. Inocente	V	59	C	Carral, 8	Industrial	Si
15	Benito Delgado. Francisco	V	46	C	A. Toledo, 8	Empleado	Si
16	Blanco Gómez. José	V	65	C	T. Arco, 18	Propietario	Si
17	Blazquez San Felipe. Fuencisla	M	70	V	Barco, 1	Jubilada	Si
18	Bustamante Núñez. Bernardo	V	51	C	Infantes, 3	Empleado	Si
19	Cabrejas López. Basilia	M	34	V	C. Maja, 7	Sus labores	Si
20	Cabrejas Navarro. Julia	M	49	V	Jardines, 16	Idem	Si
21	Calle Arribas. Saturnina	M	72	V	P. Franco, 18	Idem	Si
22	Calle Castellanos. Angel	V	73	C	Jardines, 2	Jornalero	Si
23	Calle Chueca. Pedro	V	33	S	C. Maja	Idem	Si
24	Calleja Sanz. Anastasio	V	63	C	Infantes, 1	Industrial	Si
25	Capa Prados. Celestino	V	63	C	Reina, 11	Idem	Si
26	Carbajo Paramio. Damiana	M	60	V	Embajadores	Sus labores	Si
27	Castro Escolar. Lorenzo	V	61	C	P. Franco, 12	Industrial	Si
28	Castro Escolar. Natividad	M	57	S	A. Toledo, 4	Sus labores	Si
29	Costa Miguel. Mariano	V	44	C	P. Franco, 6	Empleado	Si
30	Cruz Calvo. Julián	V	34	C	Infantes, 13	Obrero	Si
31	Cuesta Rodríguez. Santiago	V	52	C	L. Dolores, 6	Jornalero	Si
32	Delgado Duque. Eusebio	V	60	C	Carral, 2	Empleado	Si
33	Delgado González. Agustín	V	37	C	Infantes	Idem	Si
34	Delgado Hernanz. Emilia	M	66	V	Malabajada, 1	Sus labores	Si
35	Delgado Pedriza. Teodoro	V	40	C	P. Franco, 16	Albañil	Si
36	Díaz Hontoria. Pedro	V	66	C	A. Toledo	Industrial	Si
37	Domínguez Arénas. Ramón	V	65	C	Cristo, 2	S. Juzgado	Si
38	Domínguez Lozano. María	M	72	V	Reina, 17	Sus labores	Si
39	Echevarría Landueta. Clara	M	78	V	Idem, 2	Idem	Si
40	Egido Sastre. Petra	M	61	V	R. Dolores, 5	Idem	Si
41	Esteban Botija Pedro	V	36	C	Reina, 2	Mecánico	Si
42	Fernández Llorente. Pedro	V	48	C	Infante, 3	Empleado	Si
43	Fernández Merino. Luciana	M	51	V	Jardines, 8	Sus labores	Si
44	Fernández Merino. Mariano	V	37	C	R. Dolores, 7	Jornalero	Si
45	Fernández Pérez. Florentino	V	44	C	C. Maja	Idem	Si

Número	APELLIDOS Y NOMBRE del Elector	SEXO (V) (M)	EDAD Años cumplidos en 1945	ESTADO Civil — S. C. V.	DOMICILIO (Entidad) (Calle y número)	PROFESION	INSTRUCCION
46	Ferrer Muñoz Francisco	V	57	C	Reina, 17	Pintor	Si
47	Figueredo Cruz. Juan	V	39	C	Infantes	Carretero	Si
48	Fraile Fernández. Félix	V	56	C	Jardines, 8	Jornalero	Si
49	Francisco Velasco. Máximo	V	38	C	Barco	Idem	Si
50	Fresnillo Blasco. Mariano	V	32	C	T. Arco, 6	Idem	Si
51	Galindo Rodríguez. Casimiro	V	48	C	Reina, 8	Empleado	Si
52	Galindo Rodríguez. Donato	V	45	C	Malabajada, 5	Jornalero	Si
53	García Alcón. Juan José	V	33	C	Abastos	Industrial	Si
54	García Antón. Pedro	V	58	C	C. Maja	Jornalero	Si
55	García Aragoneses. Antonio	V	43	C	Embajadores, 4	Maestro	Si
56	García Benito. Claudio	V	54	S	Infante, 3	Empleado	Si
57	García González. Florencio	V	27	C	Carral	Obrero	Si
58	García García. Benito	V	34	C	P. Franco	Industrial	Si
59	García García. Emeterio	V	45	C	Idem, 18	Idem	Si
60	García Gómez. Gonzalo	V	40	C	Malabajada, 6	Idem	Si
61	García María. Ramón	V	52	C	Infantes, 3	Guarda	Si
62	García Mesonero. Manuela	M	50	V	P. Franco, 16	Sus labores	Si
63	García Olmos. Francisco	V	37	S	Reina	Médico	Si
64	García Ruiz. Eugenia	M	54	V	R. Dolores, 1	Sus labores	Si
65	García Ruiz. Guillermo	V	52	C	Infantes	Empleado	Si
66	García Sanz, Bárbara	M	64	V	Jardines, 8	Sus labores	Si
67	García Yagüe. Pedro	V	72	C	C. Maja, 6	Jornalero	Si
68	Gil Gómez. Isidro	V	27	C	Infantes	Guarda	Si
69	Gil Sanz. Estefanía	M	60	V	Malabajada	Sus labores	Si
70	Gil Bara. Benito	V	49	C	Reina, 10	Jornalero	Si
71	Gil Bara. Mariano	V	39	C	R. Dolores, 6	Idem	Si
72	Gila Llorente. Angel	V	55	C	Idem, 4	Albañil	Si
73	Gila Rosa. Agustín Angel	V	28	C	Idem	Idem	Si
74	Gilarranz Velasco. Encarnación	M	55	V	Calandrias, 5	Sus labores	Si
75	Gómez Aparicio. Antonio	V	46	C	Embajadores, 2	Industrial	Si
76	Gómez Aparicio. Manuel	V	49	C	Reina, 12	Idem	Si
77	Gómez García. Basilio	V	26	C	Malabajada, 2	Empleado	Si
78	Gómez García. José	V	38	C	Jardines, 8	Obrero	Si
79	Gómez Martín. Félix	V	33	C	Cristo, 12	Dependiente	Si
80	Gómez Sanz. Esteban	V	62	V	Malabajada, 6	Jornalero	Si
81	González Fernández. Mariano	V	37	C	Infantes, 8	Ebanista	Si
82	González Fuente. Eladio	V	55	S	Idem, 3	Sacerdote	Si
83	González Garrido. Marcelino	V	36	C	Barco	Jornalero	Si
84	González Larios. Teresa	M	35	C	Idem, 1	Sus labores	Si
85	González Martín. Lucas	V	55	C	Infantes, 3	Obrero	Si
86	González Muñoz. Ciriaco	V	49	C	Idem, 3	Guarda	Si
87	Grande Pinillos. Juan	V	34	C	Idem, 3	Empleado	Si
88	Gutiérrez Castillo. Visitación	M	48	V	Reina, 7	Sus labores	Si
89	Heras Santos. José	V	62	C	P. Franco	Alguacil	Si
90	Heras Soto. Manuela	M	69	V	Jardines, 12	Sus labores	Si
91	Heredero Antoranz. J. Miguel	V	27	C	Reina	Chófer	Si
92	Hernández Suárez. Pablo	V	65	C	Infantes, 3	Guarda	Si
93	Hernángómez Perlado. Mariano	V	45	S	R. Dolores, 1	Sacerdote	Si
94	Hernangómez Perlado. Mateo	V	54	C	Idem	Jornalero	Si
95	Hernán Freig. Juan José	V	51	C	Idem	Militar	Si
96	Hernán Andrés. Angel	V	55	S	Carral, 10	Carpintero	Si
97	Hernán Gómez. María	M	45	V	Cristo, 12	Sus labores	Si
98	Hervás Berrocal. Remigio	V	54	C	Infantes, 7	Industrial	Si
99	Hervás Peña. Eugenio	V	47	C	Barco, 4	Albañil	Si
100	Hervás Pérez. Adolfo	V	59	C	Jardines, 6	Obrero	Si
101	Herrero Cuéllar. Antonio	V	60	C	A. Toledo, 5	Barbero	Si
102	Herrero Delgado. Antonio	V	32	C	Idem	Idem	Si
103	Herrero Delgado. José	V	27	C	Idem	Idem	Si
104	Hoyos Martínez. Félix	V	56	C	C. Maja, 17	Jornalero	Si
105	Lázaro Yanguas. Pedro	V	26	C	Infantes	Guarda	Si
106	Lobit Puerto. Santiago	V	39	C	Carral, 4	Empleado	Si
107	Lobo Arcones. Félix	V	40	C	Barco, 3	Obrero	Si
108	López Laguna. Teresa	M	67	V	Infantes	Sus labores	Si
109	López Segovia. Antonio	V	37	C	Cristo, 14	Chófer	Si
110	Lozoya Gil. María Leocadia	V	62	S	Infantes	Sus labores	Si

Número	APELLIDOS Y NOMBRE del Elector	SEXO (V) (M)	EDAD Años cumplidos en 1945	ESTADO Civil — S. C. V.	DOMICILIO (Entidad) (Calle y número)	PROFESION	INSTRUCCION
111	Lucas Marinas. Jacinto	V	64	C	Malabajada, 2	Industrial	Si
112	Lucas Maroto. Faustino	V	34	C	Jardines, 6	Obrero	Si
113	Lucas Maroto. Mariano	V	26	C	Malabajada, 8	Jornalero	Si
114	Llorente Redondo. Fidel	V	58	C	R. Dolores, 8	Idem	Si
115	Madroñero Martín. Jacinta	M	62	V	Barco, 1	Sus labores	Si
116	Manzano Mazagatos. Aniceto	V	60	C	Infantes, 3	Emplado	Si
117	Marazuela Bernardos. Antonio	V	46	C	T. Arco, 16	Jornalero	Si
118	Marcos Ruiz. Antonia	M	36	V	Cristo	Sus labores	Si
119	Marcos Salinas. Francisco	V	30	C	Reina	Zapatero	Si
120	María Domínguez. Maximiliano	V	44	C	Infantes	Industrial	Si
121	Martín Delgado. Francisco	V	39	C	A. Toledo, 13	Idem	Si
122	Martín Marcos. Cayetano	V	66	V	C. Maja, 9	Jornalero	Si
123	Martín Marcos. Juan	V	63	C	Reina, 7	Industrial	Si
124	Martín Pesquera. Patricio	V	40	C	Embajadores, 1	Obrero	Si
125	Martínez Domínguez. Julio	V	55	C	Infantes, 3	Jardinero	Si
126	Martínez Magro. Angel	V	75	C	Idem, 3	Portero	Si
127	Martínez Melero. Germán	V	30	C	Idem	Guarda	Si
128	Martínez Mesonero. Felipa	M	41	S	P. Franco, 2	Sus labores	Si
129	Martínez Nogales. Víctor	V	65	S	Reina, 15	Sacerdote	Si
130	Martínez Rubio. José	V	39	C	Infantes, 3	Empleado	Si
131	Matesanz Charente. Eusebio	V	30	C	Barco, 4	Obrero	Si
132	Matesanz Martín. Hilaria	M	64	V	Jardines	Sus labores	Si
133	Mesonero Martín. Amalia	M	78	V	P. Franco, 16	Idem	Si
134	Miguel Herrero. Soledad	M	58	V	Idem	Idem	Si
135	Monedero Sanz. Mariano	V	39	C	Idem, 4	Farmacéutico	Si
136	Monterrubio Aragoneses. Saturio	V	35	C	R. Dolores	Jornalero	Si
137	Morales Matilla. Pilar	M	53	V	A. Toledo, 1	Sus labores	Si
138	Muñoz Rodríguez. Faustino	V	41	C	Malabajada, 6	Obrero	Si
139	Muro Martínez. Ricardo	V	36	C	Reina	Ingeniero	Si
140	Navarro Ortega. Mariano	V	40	C	P. Franco, 6	Industrial	Si
141	Ortega Alonso. Mariano	V	37	C	Jardines, 10	Albañil	Si
142	Ortega García. José	V	50	C	Barco, 4	Obrero	Si
143	Ortega Gómez. Carmen	M	69	V	Jardines, 1	Sus labores	Si
144	Palacios Andrés. Herminio	V	23	C	A. Toledo, 6	Dependiente	Si
145	Palacios González. Carmen	M	59	S	C. Maja, 9	Sus labores	Si
146	Pedriza Morales. Braulio	V	64	C	A. Toledo, 5	Jornalero	Si
147	Peinador Contreras. Genaro	V	56	C	Idem, 5	Obrero	Si
148	Peinador Contreras. Pablo	V	59	C	Jardines, 8	Idem	Si
149	Peinador Contreras. Zacarías	V	49	C	Reina, 12	Idem	Si
150	Peña Corral. Rosario	M	68	V	Idem, 1	Sus labores	Si
151	Peña Madrid. José	V	37	C	A. Toledo	Carpintero	Si
152	Pérez González. Pedro	V	56	C	Infantes, 7	Practicante	Si
153	Pérez Hidalgo. Jesús	V	25	C	Idem	Guarda	Si
154	Pérez Martín. Juan	V	44	C	Malabajada, 6	Jornalero	Si
155	Pérez Rubio. Miguel	V	38	C	T. Arco, 12	Idem	Si
156	Pérez Santos. Carmen	M	73	V	Idem, 18	Sus labores	Si
157	Piedra Egido. Antonio	V	29	C	R. Dolores	Obrero	Si
158	Postigo Miguel. Luis	V	61	V	Calandria, 3	Jornalero	Si
159	Pozas Herrero. Hilario	V	38	C	Embajadores, 1	Idem	Si
160	Puente García. Agustín	V	39	C	C. Maja, 15	Idem	Si
161	Puente Marcos. Benedicto	V	40	C	Cristo, 16	Panadero	Si
162	Pumares Jimeno. Gregorio	V	33	C	Idem, 12	Pintor	Si
163	Quirós Gaona. Josefa	M	58	S	A. Toledo, 13	Sus labores	Si
164	Quirós Gaona. Ramón	V	63	V	Cristo, 14	Industrial	Si
165	Revilla Juarez. Consuelo	M	53	V	A. Toledo, 9	Sus labores	Si
166	Rodríguez Alonso. Benedicto	V	35	C	Cristo, 16	Obrero	Si
167	Rodríguez Martín. Marcelino	V	70	C	Jardines, 14	Idem	Si
168	Rodríguez Rosendo. Demetrio	V	28	C	Idem, 16	Idem	Si
169	Rosendo Redondo. Juan	V	53	C	Idem, 2	Jornalero	Si
170	Ruano Escolar. María Angeles	M	30	S	A. Toledo, 13	Empleado	Si
171	Ruiz Angulo García. José	V	31	C	Idem, 11	Industrial	Si
172	Salas Linares. José	V	44	C	R. Dolores, 8	Empleado	Si
173	Salinas Alvarez. Manuel	V	27	C	A. Toledo	Idem	Si
174	Salinas Fernández. Casimiro	V	55	C	Idem, 9	Zapatero	Si
175	Sánchez Paniagua. Otilia	M	53	S	Infantes, 3	Telegrafista	Si

Número	APELLIDOS Y NOMBRE del Elector	SEXO (V) (M)	EDAD Años cumplidos en 1945	ESTADO Civil — S. C. V.	DOMICILIO (Entidad) (Calle y número)	PROFESION	Instrucción
176	Sancho Paez. Antonio	V	68	C	P. Franco, 6	Industrial	Si
177	Sangorrin Polo. María Pilar	M	56	S	A. Toledo, 6	Idem	Si
178	Sanz Martín. Mariano	V	30	C	R. Dolores, 5	Jornalero	Si
179	Sanz Pérez. Felipe	V	47	C	Embajadores	Idem	Si
180	Sastre Gala. Gregorio	V	35	C	R. Dolores, 5	Idem	Si
181	Sauceda Gómez. Manuel	V	26	C	Infantes	Guarda	Si
182	Silis Rincón. José	V	27	C	Abastos	Guardia civil	Si
183	Tapias Ituero. Anselmo	V	53	C	Infantes, 3	Guarda	Si
184	Torquemada Mesonero. María	M	43	S	A. Toledo	Sus labores	Si
185	Valdenebro Maderuelo. Pedro	V	32	C	Reina, 8	Obrero	Si
186	Vallejo Gilarranz. Julián	V	51	C	Malabajada, 8	Jornalero	Si
187	Vázquez Cabrejas. Doroteo	V	29	C	Jardines	Obrero	Si
188	Vázquez Medrano. Tomás	V	43	C	A. Toledo	Industrial	Si
189	Villagrá Martínez. Nicolás	V	61	C	Reina, 16	Idem	Si
190	Villagrá Olmo. Nicolás	V	32	C	Idem, 16	Dependiente	Si
191	Yedo García. Antonio	V	37	C	P. Franco, 16	Obrero	Si
192	Yubero Pedrazuela. Ruperto	V	57	C	R. Dolores, 3	Idem	Si
193	Zubia Marichalar. María	M	68	V	Barco, 1	Sus labores	Si

Certifico: *Que la presente lista es la definitiva de electores, formada según Decreto de la Presidencia de 29 de Septiembre de 1945.— Segovia, 26 de Enero de 1946.*

V.º B.º:

El Presidente de la Junta Provincial del Censo Electoral,

Félix García Huerta

El Jefe Provincial de Estadística

Ricardo Palomo

MINISTERIO DE TRABAJO — DIRECCION GENERAL DE ESTADISTICA

Censo Electoral de 1945

PROVINCIA DE SEGOVIA — Municipio de SAN ILDEFONSO

Distrito primero.—Sección segunda.

Lista definitiva de electores

Número	APELLIDOS Y NOMBRE del Elector	SEXO (V) (M)	EDAD Años cumplidos en 1945	ESTADO Civil — S. C. V.	DOMICILIO (Entidad) (Calle y número)	PROFESION	Instruccion
1	Abastos Frutos. Matías	V	40	C	P. Hospital	Albañil	Si
2	Acero Domínguez. Brígida	M	81	V	J. Farnesio	Sus labores	Si
3	Agüero Sánchez. Jaime	V	34	C	P. Hospital	Vigilante	Si
4	Agüero Sánchez. Sabina	M	59	V	Idem	Sus labores	Si
5	Albuerna Bermúdez. Leoncio	V	42	C	Idem	Carpintero	Si
6	Alejandro Martín. Alvaro	V	58	C	P. Campo	Jornalero	Si
7	Alonso Puñal. Cristina	M	37	C	P. Nieves	Sus labores	Si
8	Alonso Vacas. Julio	V	79	C	P. Hospital	Obrero	Si
9	Alvaro Martín. Faustino	V	42	C	Idem	Achero	Si
10	Alvaro Martín. Severiano	V	68	C	D. Nogueras	Obrero	Si
11	Alverola Rivada. Olegario	V	42	C	P. Hospital	Achero	Si
12	Aparicio Contreras. Francisco	V	37	C	Idem	Obrero	Si
13	Aparicio Nogales. Juan	V	31	C	D. Nogueras	Idem	Si
14	Arévalo Gómez. Angel	V	81	C	J. Costa	Albañil	Si
15	Arévalo Lobo. Manuel	V	48	V	Hornos, 7	Obrero	Si
16	Arévalo Madrid. Isidoro	V	40	C	P. Hospital	Carpintero	Si
17	Arévalo Sánchez. Joaquín	V	27	C	P. Nieve	Empleado	Si
18	Arévalo Sancho. Angel	V	43	C	R. Cocinas	Obrero	Si
19	Arévalo Sancho. Pedro	V	52	C	T. Rosario, 2	Arriero	Si
20	Arévalo Soto. Alberto	V	52	C	Baños, 2	Obrero	Si
21	Arribas Gómez. Bernardino	V	29	C	Chamberí	Jornalero	Si
22	Arribas Martín. Pascual	V	65	V	Idem	Obrero	Si
23	Arribas Ruiz. Gregorio	V	44	C	S. Cecilia	Idem	Si
24	Baciero Acero. Salustiano	V	41	C	San Juan Nepomuceno	Jornalero	Si
25	Barreno Lozano. Esteban	V	33	C	C. Posadas	Obrero	Si
26	Barreno Lozano. Felipe	V	42	C	Idem	Idem	Si
27	Barreno Ponza. José	V	42	C	C. Nieves	Idem	Si
28	Barrio Alvarez. José	V	65	C	Alijares	Jornalero	Si
29	Barrio Pozo. José	V	39	C	Idem	Vigilante	Si
30	Bayón García. Pedro	V	37	C	Calvario, 7	Obrero	Si
31	Bellette Quijano. Manuel	V	48	C	P. Hospital	Idem	Si
32	Benito Andrés. Pedro	V	62	C	Idem	Idem	Si
33	Benito Delgado. Angel	V	33	C	Idem	Albañil	Si
34	Benito Delgado. Santiago	V	27	C	Idem	Obrero	Si
35	Bermejo Antón. Pantaleón	V	37	C	J. Farnesio	Idem	Si
36	Bernabé Andrés. Agustín	V	37	C	Chamberí	Albañil	Si
37	Blanco Blanco. Valentín	V	56	C	P. Nieve	Obrero	Si
38	Blanco García. Rafael	V	45	C	Hospital	Idem	Si
39	Bocos González. Paulino	V	28	C	C. de la Mata	Guarda	Si
40	Cabrejas López. Eusebio	V	55	C	P. Hospital	Obrero	Si
41	Cabrejas San Juan. Paz	M	50	V	Idem	Sus labores	Si
42	Cabrejas Sebastián. Angel	V	32	C	F. Príncipe	Labrador	Si
43	Cal Acebes. Gregorio	V	28	C	Alijares	Guarda	Si
44	Calvo Sanz. Alfonso	V	63	C	P. Matadero	Industrial	Si
45	Calle Madrid. Eugenia	M	35	V	Baños, 2	Sus labores	Si

Número	APELLIDOS Y NOMBRE del Elector	SEXO (V) (M)	EDAD Años cumplidos en 1945	ESTADO Civil — S. C. V.	DOMICILIO (Entidad) (Calle y número)	PROFESION	Instruccion
46	Calleja Vidal. Segundo	V	34	C	Baños, 2	Chófer	Si
47	Candil Parada. Sabino	V	42	C	P. Hospital	Mecánico	Si
48	Cañas Martín. Emilio	V	53	C	P. Matadero	Guardia civil	Si
49	Carreras Frutos. Cándido	V	60	C	J. Costa	Obrero	Si
50	Carreras Frutos. Isidro	V	44	C	Dr. Nogueras	Panadero	Si
51	Casado Santos. Juan	V	55	C	P. del Campo	Albañil	Si
52	Cocero Antón. Mauricio	V	30	C	J. Costa	Jornalero	Si
53	Contreras Arribas. Pedro	V	62	C	P. Hospital	Guarda	Si
54	Contreras García. Esteban	V	52	C	Idem	Obrero	Si
55	Contreras Sanz. Justo	V	61	C	Stª. Cecilia	Idem	Si
56	Corral Perreta. Gregorio	V	74	C	P. Palomo	Idem	No
57	Corral Rodríguez. Antonio	V	42	C	Idem	Gabarrero	Si
58	Corral Rodríguez. Dionisio	V	32	C	Idem	Idem	Si
59	Cruz Calvo. Mariano	V	28	C	P. Pocillo	Hortelano	Si
60	Cruz López. Manuela	M	74	V	Felipe V	Sus labores	Si
61	Cruz Martín. Carlos	V	68	C	Chamberí	Obrero	Si
62	Cruz Martín. Cristino	V	76	C	P. Pocillo	Idem	Si
63	Cruz Navacerrada. Carlos	V	44	C	Idem	Idem	Si
64	Cuesta Escudero. Eloy	V	25	C	P. Nieve	Albañil	Si
65	Cuesta Pozas María	M	35	V	Calvario	Sus labores	Si
66	Chavarri Maderuelo. Cipriano	V	50	C	Libertad, 6	Obrero	Si
67	Chueca Gómez. Antonio	V	33	C	Calvario	Idem	Si
68	Chueca Gómez. Leandro	V	45	C	T. Horno, 1	Fontanero	Si
69	Chueca Gómez. Victorio	V	47	C	J. Costa	Obrero	Si
70	Chueca Hernanz. Ignacio	V	74	V	I. Farnesio	Jubilado	Si
71	Delgado Muñoz. Francisco	V	61	S	P. Campo	Albañil	Si
72	Delgado Ortega. Antonio	V	33	C	P. Nieve	Obrero	Si
73	Delgado Ortega. Cosme	V	28	C	P. Molino	Jornalero	Si
74	Delgado Pastor. Plácido	V	30	C	Idem	Albañil	Si
75	Digón Digón. Aurelio	V	42	C	Alijares	Obrero	Si
76	Domingo González. Evidio	V	26	C	J. Cordero	Albañil	Si
77	Domingo González. Francisco	V	22	C	P. Campo	Obrero	Si
78	Escudero García. José	V	71	C	J. Costa	Sacristán	Si
79	Esteban Tarancón. José	V	49	C	T. Hornos	Maestro Nacional	Si
80	Esteban Tarancón. Severiano	V	63	C	J. Costa	Jubilado	Si
81	Fernández Aparicio. Miguel	V	42	C	Libertad	Obrero	Si
82	Fernández Cayuela. Bonifacio	V	35	C	Matadero	Guarda	Si
83	Fernández Herranz. Fernanda	M	65	V	Baños, 5	Sus labores	Si
84	Fernández Llorente. Valentín	V	37	C	Lecheros, 2	Empleado	Si
85	Fernández Merino. Alfonso	V	50	C	P. Hospital	Obrero	Si
86	Fernández Pérez. Mariano	V	50	C	P. Campo	Idem	Si
87	Folgueiras González. Juan	V	43	C	P. Hospital	Idem	Si
88	Francisco Miguel. Mariano	V	68	C	Chamberí	Idem	Si
89	Frutos Díez. Guillermo	V	65	C	P. Nieves, 5	Idem	Si
90	Frutos Palacios. Cándido	V	51	C	P. del Campo	Jornalero	Si
91	Gala Martín. José	V	69	C	P. Campo	Pintor	Si
92	Galindo Rodríguez. Faustino	V	43	C	C. Posadas	Bolquetero	Si
93	Gallego Giménez. Ricardo	V	48	C	Matadero	Jornalero	Si
94	García Arévalo. Rufina	M	82	V	P. Hospital	Sus labores	Si
95	García Benito. Tomás	V	46	C	Río Cocinas	Obrero	Si
96	García García. Mariano	V	47	C	P. Hospital	Idem	Si
97	García María. José	V	44	C	P. Matadero	Idem	Si
98	García María. Mariano	V	54	C	I. Farnesio	Idem	Si
99	García Martín. José María	V	41	C	Horno, 5	Hortelano	Si
100	García Martín. Tomás	V	50	C	Idem, 2	Industrial	Si
101	García Mauro. Gabriel	V	55	C	C. Posadas	Obrero	Si
102	García Miguel. José	V	43	C	Calvario, 3	Idem	Si
103	García Rincón. Paulina	M	54	V	Alijares	Sus labores	Si
104	García Valle. Vicente	V	52	C	Lecheros, 4	Obrero	Si
105	Gil Matesanz. Vicenta	M	60	V	P. Nieve	Sus labores	Si
106	Gil Sánchez. Pedro	V	62	C	P. Hospital	Obrero	Si
107	Gil Vara. Fidel	V	45	C	C. Molino	Idem	Si
108	Gómez Blanco. Mariano	V	57	V	Alijares	Caminero	Si
109	Gómez Calle. Pedro	V	38	C	Chamberí	Obrero	Si
110	Gómez Cabrero. José	V	33	C	Matadero	Jornalero	Si

Número	APELLIDOS Y NOMBRE del Elector	SEXO (V) (M)	EDAD Años cumplidos en 1945	ESTADO Civil — S. C. V.	DOMICILIO (Entidad) (Calle y número)	PROFESION	INSTRUCCION
111	Gómez Martín. Eugenio	V	36	C	P. Hospital	Obrero	Si
112	Gómez Martín. Segundo	V	25	C	Baños, 7	Jornalero	Si
113	Gómez Sanz. Casimiro	V	58	C	Chamberí	Obrero	Si
114	González Garrido. Esteban	V	52	C	C. Posadas	Idem	Si
115	González Martín. Manuel	V	47	C	P. Nieve	Idem	Si
116	González Martín. Maximino	V	28	C	Libertad	Jornalero	Si
117	Gonzalez Moreno. Esteban	V	30	C	Alijares	Empleado	Si
118	González Nevado. Petra	M	66	V	Baños, 2	Sus labores	Si
119	González Velasco. Vicente	V	61	V	J. Costa	Obrero	Si
120	Grande Sancho. Dámaso	V	74	V	P. Palomo	Idem	Si
121	Grande Sancho. Rafael	V	79	C	Horno, 8	Jubilado	Si
122	Hernández Sancho Manuela	M	42	S	J. Costa	Sus labores	Si
123	Hernández Suárez. Pablo	V	32	C	Calvario, 1	Obrero	Si
124	Hernanz Baeza. Francisco	V	51	C	P. Hospital	Idem	Si
125	Hernanz Cañas. Juliana	M	75	V	P. Nieve	Sus labores	No
126	Hernanz Gonzalo. Clemencio	V	51	C	P. Hospital	Obrero	Si
127	Herrero Martínez. Siro	V	35	C	Idem	Idem	Si
128	Herrero Pablos. María	M	62	V	P. Nieve	Sus labores	No
129	Herrero Sanz. Josefa	M	64	V	Libertad, 7	Idem	Si
130	Higinio López. Anastasio	V	52	C	P. Pocillo	Obrero	Si
131	Hoyos Martínez. Demetrio	V	45	C	P. Hospital	Idem	Si
132	Jorna Teniente. Pedro	V	38	C	Felipe V.	Albañil	Si
133	Juan Yagüe. Miguel	V	62	V	Hospital	Idem	Si
134	Lobo Marcos. Carlos	V	50	C	Idem	Idem	Si
135	Lobo Marcos. Francisco	V	70	C	P. Nieve	Jubilado	Si
136	Lobo Tapias. Carlos	V	29	C	P. Hospital	Obrero	Si
137	López Cabrero. Mariano	V	28	C	Baños	Idem	Si
138	López Velasco. Federico	V	60	C	P. Nieves	Idem	Si
139	López Velasco. Victoriano	V	56	V	Baños, 10	Idem	Si
140	Lozano Moraleda. Desideria	M	78	V	P. Posadas	Sus labores	Si
141	Lozano Pérez. Domingo	V	38	C	Carbonería	Obrero	Si
142	Lozano Pérez. Lorenzo	V	45	C	Idem	Industrial	Si
143	Lozano Sanz. Justo	V	36	C	C. Mata	Guarda	Si
144	Lucas Alvarez. Toribio	V	68	C	Baños, 6	Obrero	Si
145	Lucas Alvaro. Segunda	M	64	V	P. Matadero	Panadero	Si
146	Lucas Maroto. Agapito	V	25	C	Felipe V., 3	Jornalero	Si
147	Lucas Maroto. Dolores	M	50	C	P. Matadero	Sus labores	Si
148	Lucas Maroto. Matías	V	32	C	P. Palomo	Obrero	Si
149	Lucas Maroto. Victorio	V	32	C	Baños, 6	Idem	Si
150	Lucas Puentes. Basilio	V	62	C	P. Palomo	Idem	Si
151	Lucía García. Mauricio	V	60	C	I. Farnesio	Carretero	Si
152	Llorente Aragón. Juan	V	35	C	Baños	Obrero	Si
153	Llorente Pablos. Dionisio	V	63	C	I. Farnesio	Idem	Si
154	Maderuelo Frutos. Anastasio	V	39	C	P. Nieve	Idem	Si
155	Maderuelo Jost. Miguel	V	59	C	Felipe V.	Idem	Si
156	Maderuelo Jost. Saturio	V	58	C	P. Molino	Hortelano	Si
157	Madrid Díez. Brígida	M	70	V	I. Farnesio	Sus labores	No
158	Madrid Fernández. Felisa	M	83	V	Parra	Idem	Si
159	Manso García. Fructuoso	V	85	C	Lecheros	Propietario	Si
160	Manso Medina. Aureliano	V	70	C	P. Hospital	Guarda	Si
161	Manso Medina. Gregorio	V	75	V	Horno, 5	Fontanero	Si
162	Marcos Conde. Ramón	V	47	C	J. Costa	Albañil	Si
163	Marcos Gómez. Cosme	V	67	C	T. Rosario	Idem	Si
164	Marcos Grande. Cosme	V	41	C	Lecheros	Jornalero	Si
165	Marcos Grande. Felipe	V	44	C	Postas, 3	Obrero	Si
166	Marcos Salinas. Gabriel	V	41	C	Lecheros, 4	Albañil	Si
167	Marcos Salinas. Manuel	V	35	C	Chamberí	Idem	Si
168	Marcos San Juan. Félix	V	70	C	P. Hospital	Idem	Si
169	Marta Martín. Eulogio	V	47	C	Chamberí	Obrero	Si
170	Martín Alonso. Segundo	V	48	C	P. Matadero	Panadero	Si
171	Martín Arribas. Romana	M	73	V	Libertad	Sus labores	Si
172	Martín Barrero. Eugenia	M	64	V	Chamberí	Idem	Si
173	Martín Bravo. Eugenia	M	66	V	Alijares	Idem	Si
174	Martín Bravo. Valentín	V	56	C	Chamberí	Obrero	Si
175	Martín Delgado. Cayetano	V	41	C	T. Rosario	Idem	Si

Número	APELLIDOS Y NOMBRE del Elector	SEXO (V) (M)	EDAD Años cumplidos en 1945	ESTADO Civil — S. C. V.	DOMICILIO (Entidad) (Calle y número)	PROFESION	Instrucción
176	Martín García. Lorenzo	V	72	C	P. Hospital	Obrero	Si
177	Martín Gimeno. Lucía	M	66	V	Libertad	Sus labores	Si
178	Martín Martín. Mariano	V	37	C	Hornos, 7	Obrero	Si
179	Martín Robledo. Esteban	V	57	C	P. Hospital	Idem	Si
180	Martínez Frutos. Basilio Antonio	V	41	V	T. Hornos	Carpintero	Si
181	Martínez Méndez. Laureano Cecilio	V	75	C	Idem	Idem	Si
182	Martínez Peña. Julio	V	42	C	D. Nogueras	Obrero	Si
183	Martínez Tapias. Tecla	M	82	V	Calvario, 3	Sus labores	Si
184	Mata Martín. Benito	V	52	C	Felipe V	Obrero	Si
185	Mata Martín. Bernabé	V	55	C	Lecheros, 2	Idem	Si
186	Mata Martín. Teodoro	V	58	C	I. Farnesio	Idem	Si
187	Mateo Florián. Sebriano	V	63	C	P. Hospital	Idem	Si
188	Mateos González. María	M	52	V	J. Costa	Sus labores	Si
189	Matesanz Lázaro. María	M	75	V	I. Farnesio	Idem	Si
190	Matesanz Lozano. Mariano	V	37	C	P. Palomo	Obrero	Si
191	Matesanz Marcos. Francisco	V	35	C	Chamberí	Idem	Si
192	Merino Sacristán. Juan	V	63	C	P. Hospital	Idem	Si
193	Merino Santos. Restituta	M	39	V	Alijares	Sus labores	Si
194	Miguel Ruiz. Tomás	V	51	C	I. Farnesio	Obrero	Si
195	Migueláñez Gil. Joaquín	V	48	C	P. Hospital	Idem	Si
196	Montes Muñoz. Isabel	M	56	V	T. Hornos	Maestra nacional	Si
197	Navarro Domínguez. Manuel	V	37	C	Hornos, 13	Sereno	Si
198	Navarro Peña. Enrique	V	44	S	Idem, 1	Obrero	Si
199	Nieto Cordero. María	M	42	S	J. Gordoro	Sus labores	Si
200	Nogué Bracho. Fernando	V	70	V	P. Nieve	Jubilado	Si
201	Ortega Alonso. Martín	V	33	C	J. Costa	Obrero	Si
202	Pardo Madrid. Florencio	V	40	C	P. Hospital	Idem	Si
203	Pascual Gallego. Luis	V	40	C	Fuente, P.	Electricista	Si
204	Pascual Useros. Leandra	M	58	V	J. Costa	Sus labores	Si
205	Pastor Sanz. Faustina	M	56	V	Baños, 2	Idem	Si
206	Pecharromán Lázaro. Hilario	V	56	C	C. de la Mata	Guarda	Si
207	Pedriza Morales. Francisca	M	70	V	P. Nieve	Sus labores	Si
208	Peña Corral. Ignacio	V	65	C	P. Hospital	Carpintero	Si
209	Peña Madrid. Alberto	V	40	C	Idem	Obrero	Si
210	Peñaranda Gómez. Juana	M	56	V	Idem	Sus labores	Si
211	Perela Martín. Mariano	V	50	C	Chamberí	Obrero	Si
212	Pérez Arenas. Sebastián	V	26	C	P. Palomo	Idem	Si
213	Pérez Rubio. Gabriel	V	39	C	Alijares	Idem	Si
214	Pérez Rubio. Ildefonso	V	48	V	Felipe V	Idem	Si
215	Pérez Santos. Mariano	V	63	C	P. Palomo	Idem	Si
216	Pérez Viruta. Sebastián	V	31	C	Alijares	Idem	Si
217	Perlado Cerezo. Paula	M	44	V	Felipe V	Sus labores	Si
218	Postilligo Palomero. Mariano	V	33	C	P. Matadero	Obrero	Si
219	Pozas Moreno. Mariano	V	60	C	P. Nieve	Idem	Si
220	Raff Ruiz. Pedro	V	56	C	P. Hospital	Empleado	Si
221	Rascón García. María	V	73	C	P. Molino	Sus labores	Si
222	Revillo Juan. Angel	V	55	C	P. Hospital	Obrero	Si
223	Rincón Izquierdo. Angela	M	48	V	P. Segovia	Sus labores	Si
224	Rincón Melero. Fabián	V	36	C	P. Hospital	Obrero	Si
225	Robledo Arahuetes. Severiano	V	73	V	P. Palomo	Idem	Si
226	Rodríguez Alvaro. Florentina	M	45	V	Baños, 6	Sus labores	Si
227	Rodríguez Frutos. Mariano	V	47	C	Alijares	Empleado	Si
228	Rodríguez Guzmán. Manuel	V	59	S	P. Hospital	Obrero	Si
229	Rodríguez Rodríguez. Emilio	V	53	C	Idem	Albañil	Si
230	Rosas Cordobés. Federico	V	33	C	Idem	Obrero	Si
231	Sacristán Martín. Basilio	V	41	C	Chamberí	Idem	Si
232	Sacristán Sacristán. Vicente	V	56	C	Horno, 1	Herrador	Si
233	Sánchez Martín. María	M	58	S	Molino, 3	Sus labores	Si
234	Sánchez Pérez. Angel	V	40	C	P. Matadero	Guarda	Si
235	San Cristóbal Bayón. Manuela	M	69	V	P. Palomo	Sus labores	No
236	Santamaría Esteban. Braulia	M	69	V	D. Nogueras	Idem	Si
237	Sanz García. Jacinta	M	62	S	P. Hospital	Idem	No
238	Sayalero Cano. Francisco	V	48	C	P. Matadero	Chófer	Si
239	Segoviano Gil. Jesús	V	38	C	Horno	Maestro Nacional	Si
240	Serrano Gil. Juan	V	38	C	I. Farnesio	Jornalero	Si

Número	APELLIDOS Y NOMBRE del Elector	SEXO (V) (M)	EDAD Años cumplidos en 1945	ESTADO Civil — S. C. V.	DOMICILIO (Entidad) (Calle y número)	PROFESION	INSTRUCCION
241	Serrano Gil. Ramón	V	40	C	P. Nieve	Obrero	Si
242	Serrano Maderuelo. Loreto	V	41	C	R. Cocinas	Idem	Si
243	Serrano Maderuelo. Luis	V	43	C	P. Hospital	Idem	Si
244	Serrano Marcos. Gabriela	M	57	V	Idem	Sus labores	Si
245	Soler Nuñez. Gregoria	M	65	V	Parra, 3	Idem	Si
246	Suárez Domingo. Julián	V	61	V	P. Nieve	Obrero	Si
247	Suárez Hervás. Agapito	V	54	C	J. Costa	Industrial	Si
248	Suárez Hervás. Daniel	V	39	C	I. Francisco	Chófer	Si
249	Suárez Hervás. Eustasio	V	35	C	Idem	Idem	Si
250	Tapias Ituero. Mariano	V	38	C	P. Hospital	Obrero	Si
251	Tejedor García. Cosme	V	71	C	Calvario, 6	Idem	Si
252	Terrones Bravo. Pedro	V	31	C	I. Corta	Idem	Si
253	Torres Martín. Eugenio	V	44	C	P. Hospital	Idem	Si
254	Torres Martín. Nicasio	V	36	C	Idem	Idem	Si
255	Torres Sanz. Juan	V	59	C	P. Nieves, 8	Idem	Si
256	Valdenebro Corral. Pablo	V	24	C	D. Nogueras	Panadero	Si
257	Valdenebro Matesanz. Pablo	V	50	C	Idem	Obrero	Si
258	Valdenebro Matesanz. Pedro	V	44	C	P. Hospital	Idem	Si
259	Valdenebro Matesaz. Timoteo	V	50	V	Idem	Hortelano	Si
260	Vázquez Cotillo. Paula	M	63	S	Horno, 10	Sus labores	Si
261	Velasco Cabrejas. Basilio	V	23	C	P. Hospital	Obrero	Si
262	Velasco Miguel. Bernardo	V	48	C	Idem	Idem	Si
263	Velázquez Calvo. Anastasio	V	29	C	Alijares	Idem	Si
264	Velázquez Calvo. Cecilio	V	27	C	P. Hospital	Idem	Si
265	Vicente Fernández. Máximo	V	38	C	P. Matadero	Idem	Si
266	Villagroy Barrio. Tiburcia	M	60	V	R. Cocinas	Sus labores	Si
267	Witemhow Hotín. Juan	V	38	C	Postas	Técnico	Si
268	Yedo Pérez Raimunda	M	92	V	Baños, 3	Sus labores	Si
269	Yepes Madrid. Francisco	V	50	C	Lecheros, 2	Albañil	Si

Certifico: *Que la presente lista es la definitiva de electores, formada según Decreto de la Presidencia de 29 de Septiembre de 1945.—Segovia, 26 de Enero de 1946.*

V.º B.º:
El Presidente de la Junta Provincial del Censo Electoral
Félix García Huerta

El Jefe Provincial de Estadística,
Ricardo Palomo

MINISTERIO DE TRABAJO — DIRECCION GENERAL DE ESTADISTICA

Censo Electoral de 1945

PROVINCIA DE SEGOVIA — Municipio de SAN ILDEFONSO

Distrito segundo.—Sección primera.

Lista definitiva de electores

Número	APELLIDOS Y NOMBRE del Elector	SEXO (V) (M)	EDAD Años cumplidos en 1945	ESTADO Civil — S. C. V.	DOMICILIO (Entidad) (Calle y número)	PROFESION	Instrucción
1	Acebes Tardón. Concepción	M	71	V	P. España	Sus labores	Si
2	Alejandro Martín. Mariano	V	56	C	C. Nuevo	Obrero	No
3	Alonso Rivada. Angel	V	52	C	P. España	Empleado	Si
4	Alvarez Duque. Narciso	V	46	C	Idem	Obrero	Si
5	Alvarez Juarez. Dolores	M	50	V	I. Isabel	Sus labores	Si
6	Alvarez Molero. Juana	M	73	V	P. España	Idem	Si
7	Andrés Agejas. Antonia	M	54	V	Verderones	Idem	Si
8	Aparicio Martín. Antonia	M	59	V	Melancolía	Idem	Si
9	Aragoneses Miguel. Francisca	M	73	V	I. Isabel	Idem	Si
10	Arenas Moreno. María	M	65	V	C. Nuevo	Idem	Si
11	Arenas Navarro. Sebastián	V	39	C	Idem	Industrial	Si
12	Arranz Sanz. Mario	V	46	C	Mercado	Obrero	Si
13	Ayuso Yagüe. Inocencio	V	44	C	Ría Alta	Idem	Si
14	Bollar Manrique. María	M	52	V	Melancolía	Sus labores	Si
15	Bragado Pilar. Natalia	M	49	S	Idem	Idem	Si
16	Brun Canas. Antonio	V	72	S	Gaona	Jubilado	Si
17	Callejo Ortega. Eustoquia	M	71	V	Melancolía	Sus labores	Si
18	Cardiel Arévalo. Enrique	V	65	C	Botica	Jornalero	Si
19	Cerro García. Laureano	V	48	C	Almacenes	Empleado	Si
20	Cocero Arahuetes. Doroteo	V	23	C	Idem	Chófer	Si
21	Cocero Fellado. Valentín	V	55	C	Ría Alta	Obrero	Si
22	Cocero San Juan. Juliana	M	63	V	I. Isabel	Sus labores	Si
23	Collaut Mendigutia. Miguel	V	27	C	C. Segovia	Obrero	Si
24	Cruz Lobo. Agapita	M	39	S	Almacenes	Sus labores	No
25	Chueca Calle. Bernardo	V	44	C	P. España	Obrero	Si
26	Delgado Domínguez. Alfonso	V	39	C	Meloncolía	Chófer	Si
27	Díaz Roldán. Manuel	V	44	C	P. España	Técnico	Si
28	Escudero Martín. Mariana	M	51	V	Ría Alta	Sus labores	Si
29	Escudero Martín. Tomasa	M	67	V	C. Torrecaballeros	Idem	Si
30	Escudero San Frutos. Francisco	V	49	C	P. España	Empleado	Si
31	Fernández Aparicio. Justo	V	37	C	Ría Alta	Obrero	Si
32	Fernández Mayo. Andrés	V	37	C	C. Vacas	Idem	Si
33	Fernández Ocaña. Enrique	V	38	C	P. España	Empleado	Si
34	Fernández Sanz. Domingo	V	28	C	Almacenes	Albañil	Si
35	Fernández Sanz. José	V	34	C	Verderones	Jornalero	Si
36	Fraile Benito. Luz	M	60	V	P. Mercado	Sus labores	Si
37	Fuente Mantecas. Carlos	V	48	C	P. España	Empleado	Si
38	Gala Martín. Benito	V	38	C	C. Torrecaballeros	Obrero	Si
39	Gala Martín. Juan	V	36	C	Idem	Idem	Si
40	Gala Pozo. Nicasio	V	67	C	Rey	Jubilado	Si
41	Galindo Rodríguez. Felipe	V	37	C	P. Mercado	Transportista	Si
42	Galindo Rodríguez. Julio	V	29	C	C. Segovia	Chófer	Si
43	García Ayuso. Andrea	M	78	V	Almacenes	Sus labores	Si
44	García Ayuso. Isidro	V	52	C	I. Isabel	Obrero	Si
45	García Benito. Emilio	V	44	C	P. España	Idem	Si

Número	APELLIDOS Y NOMBRE del Elector	SEXO (V) (M)	EDAD Años cumplidos en 1945	ESTADO Civil — S. C. V.	DOMICILIO (Entidad) (Calle y número)	PROFESION	INSTRUCCIÓN
46	García Cruz. Evarista	M	74	V	Ría Alta	Sus labores	No
47	García Chumillas. José	V	49	C	P. España	Retirado	Si
48	García Saiz. Eulalia	M	76	S	Mayo	Sus labores	Si
49	García San Higinio. Wenceslao	V	44	C	Ría Baja	Empleado	Si
50	García Vicente. Luis	V	50	C	C. Segovia	Obrero	Si
51	Gil Vara. Félix	V	41	C	Ría Alta	Idem	Si
52	Gila Antón. Luis	V	82	C	Almacenes	Idem	Si
53	Gilarranz Alejandro. Anastasio	V	29	C	C. Torrecaballeros	Idem	Si
54	Gilarranz Velasco. José	V	59	C	Campo Polo	Guarda	Si
55	Gilarranz Velasco. Ramón	V	56	C	C. Torrecaballeros	Obrero	Si
56	Gómez García. Julio	V	30	C	Idem	Idem	Si
57	Gómez Martín. José	V	63	C	Idem	Idem	Si
58	Gómez Matilla. Concepción	M	73	V	C. Nuevo	Sus labores	Si
59	Gómez Nieto. Antonio	V	26	C	Ría Alta	Obrero	Si
60	Gómez Nieto. Manuel	V	32	C	Idem	Idem	Si
61	Gómez Pastora. Manuel	V	66	S	I. Isabel	Sacerdote	Si
62	Gómez Sanz. Gregorio	V	46	C	C. Perros	Obrero	Si
63	Gomez Sanz. Nicolás	V	39	C	Almacenes	Idem	Si
64	González Fernández. Procopio	V	41	C	Verderones	Empleado	Si
65	González Pablos. María	M	58	V	Idem	Sus labores	Si
66	Gozalo Encinas. Catalina	M	42	V	P. España	Idem	Si
67	Gozalo Enjuto. Venancio	V	57	C	Mercado	Empleado	Si
68	Gras Sueise. Teresa	M	61	V	I. Isabel	Sus labores	Si
69	Grigorof Ivanof. Dimitri	V	47	S	P. España	Empleado	Si
70	Guasp Nicolau. José	V	76	C	Verderones	Idem	Si
71	Gutiérrez Carrillo. Jesús	V	39	C	P. Fruta	Idem	Si
72	Heras Budia. José. Luis	V	33	C	C. Segovia	Ingeniero	Si
73	Heras Carbajo. José	V	47	C	Mercado	Industrial	Si
74	Heras Soto. Antonio	V	48	C	C. Nuevo	Idem	Si
75	Heras Soto. Emilio	V	63	V	I. Isabel	Idem	Si
76	Heredero Heredero. Andrés	V	27	C	C. Nuevo	Jornalero	Si
77	Heredero Hernanz. María	M	59	V	P. España	Sus labores	Si
78	Herrera Jiménez. Juan Luis	V	45	C	P. Fruta	Industrial	Si
79	Herrero Hoyos. Frutos	V	45	C	C. Nuevo	Idem	Si
80	Higuera Mateos. José María	V	49	C	C. Torrecaballeros	Idem	Si
81	Hurtado Jiménez. Pedro	V	52	C	P. Fruta	Propietario	Si
82	Illera Gil. Victoriano	V	48	C	P. España	Empleado	Si
83	Isern Pujol. José	V	44	C	Idem	Chófer	Si
84	Jopt. Pérez. Angela	M	61	V	C. Nuevo	Sus labores	Si
85	Juan San Frutos. Andrés	V	49	V	Almacenes	Obrero	Si
86	Juan San Frutos. Mariano	V	47	C	C. Campos	Vigilante	Si
87	Linares Mayor Juan	V	44	C	Verdesones	Obrero	Si
88	López Velasco. Emilio	V	67	C	C. Segovia	Idem	Si
89	López Velasco. Ignacia	M	65	V	Almacenes	Sus labores	Si
90	Lucas Martín. Saturnino	V	59	C	C. Torrecaballeros	Obrero	Si
91	Lucía Concepción. Felipe	V	36	C	Melancolía	Jornalero	Si
92	Lucía Concepción. Maximino	V	34	C	Tahona	Empleado	Si
93	Madrid Rubio. Matías	V	42	C	Guardas	Obrero	Si
94	Maganto Cardona. Modesto	V	60	C	P. Mercado	Idem	Si
95	Manolo Gil. Silvino	V	44	C	Melancolía	Idem	Si
96	Mansino Alvaro. Julián	V	56	C	C. Torrecaballeros	Obrero	Si
97	Mansino Pérez. Brígida	M	67	V	Verderones	Sus labores	Si
98	Mantecas Herranz. Vicente	V	35	C	Idem	Obrero	Si
99	Marcos Matesanz. Mariano	V	39	C	C. Torrecaballeros	Idem	Si
100	María Martín. María	M	53	V	Idem	Sus labores	Si
101	María Martín. Valentín	V	39	C	Idem	Dependiente	Si
102	Marinas Hernando. Lino	V	61	C	C. Nuevo	Agente comercial	Si
103	Maroto García. María	M	70	V	Almacenes	Sus labores	Si
104	Martín Domínguez. Julio	V	39	C	Melancolía	Veterinario	Si
105	Martín García. Isaac	V	65	C	C. Segovia	C. Carros	Si
106	Martín Gómez. Modesto	V	34	C	Ría Baja	Albañil	Si
107	Martín Jiménez. Doroteo	V	24	C	Almacenes	Idem	Si
108	Martín Martín. Lorenza	M	63	V	C. Torrecaballeros	Industrial	Si
109	Martín Tapias. Gregorio	V	49	C	Almacenes	Obrero	Si
110	Martín Tapias. Juan	V	68	C	Ría Baja	Jubilado	Si

Número	APELLIDOS Y NOMBRE del Elector	SEXO (V) (M)	EDAD Años cumplidos en 1945	ESTADO Civil — S. C. V.	DOMICILIO (Entidad) (Calle y número)	PROFESION	INSTRUCCION
111	Martínez Herrero. Fructuoso	V	60	C	P. Mercados	Jubilado	Si
112	Martínez Peñalver. José María	V	45	C	J. Borbón	Contable	Si
113	Matesanz Conde. Félix	V	35	C	P. Segovia	Jornalero	Si
114	Matesanz Conde. Lorenzo	V	38	C	C. Nuevo	Carpintero	Si
115	Medina Fernández. Doroteo	V	54	C	J.Isabel	Empleado	Si
116	Méndez Muñoz. José	V	62	C	P. Mercado	Obrero	Si
117	Menéndez Arenas. Ramón	V	43	C	C. Nuevo	J. Correos	Si
118	Miguel Martín. Gumersindo	V	51	C	Mercado	Empleado	Si
119	Navarro Peña. Clemente	V	46	C	Almacenes	Obrero	Si
120	Navarro Peña. Rogelio	V	42	C	C. Nuevo	Guarda	Si
121	Nieto Villarejo. María	M	58	V	Ría Baja	Sus labores	Si
122	Nogales Astudillo. Paula	M	34	V	Verderones	Idem	Si
123	Otero Manrique. Ignacio	V	38	C	C. Torrecaballeros	Obrero	Si
124	Pablos Perlado. Martín	V	33	C	Tahona	Jornalero	Si
125	Palomo Ayuso. Remedios	M	58	V	C. Torrecaballeros	Sus labores	Si
126	Paneca Fernández. Manuela	M	72	V	Ría Alta	Idem	No
127	Pardo Alonso. Casilda	M	82	V	I. Isabel	Idem	Si
128	Pérez Escudero. Angel	V	34	C	Guardas	Obrero	Si
129	Pérez Nogales. Eduardo	V	77	C	I. Isabel	Idem	Si
130	Pérez Santos. Angel	V	55	C	C. Torrecaballeros	Idem	Si
131	Perlado Herrero. Esteban	V	41	C	Tahona	Jornalero	Si
132	Presa Santos. Ignacio	V	58	C	Ría Alta	Obrero	Si
133	Pumares Pozo. Justo	V	61	C	R. Tahona	Idem	Si
134	Redondo Gil. Félix	V	36	C	C. Segovia	Idem	Si
135	Redondo Gil. Moisés	V	44	C	Idem	Idem	Si
136	Rey Ardiz. José María	V	34	C	P. Fruta	Ingeniero	Si
137	Rincón Gil. Lucio	V	37	C	C. Torrecaballeros	Obrero	Si
138	Robledano Robledado. Vicente	V	37	C	P. España	Camarero	Si
139	Robledano Sanz. Alfredo	V	45	C	Melancolía	Industrial	Si
140	Robledano Sanz. Cándido	V	53	C	P. España	Idem	Si
141	Robledo Gómez. Esteban	V	37	C	C. Torrecaballeros	Albañil	Si
142	Rodríguez Santos. Segunda	M	47	V	Rey	Sus labores	Si
143	Rosa Moreno. Asunción	M	40	V	Tahona	Idem	Si
144	Rubio García. Jerónimo	V	55	C	Melancolía	Industrial	Si
145	San Frutos García. María	M	78	V	Almacenes	Sus labores	Si
146	Santillana Quirce. Domiciano	V	43	C	Melancolía	Jornalero	Si
147	Sanz Barroso. Francisco	V	39	C	Ría Alta	Obrero	Si
148	Sanz Pascual. María	M	67	V	Verderones	Sus labores	Si
149	Sastre Gómez. Antonio	V	73	C	C. Nuevo	Jubilado	Si
150	Vallejo Sanz. Jesús	V	30	C	Idem	Mutilado	Si
151	Vallejo Velasco. Cecilio	V	58	C	P. España	Empleado	Si
152	Vázquez Asunción. Felipe	V	52	C	Verderones	Industrial	Si
153	Veganzones Sanz. Francisco	V	30	C	Mercado	Guarda	Si
154	Velasco Pérez. Pablo	V	48	C	I. Isabel	Médico	Si
155	Yedó Pérez. María	M	60	V	Ría Baja	Sus labores	No
156	Zuzuarregui Iraizao. María	M	55	V	Melancolía	Idem	Si

Certifico: *Que la presente lista es la definitiva de electores, formada según Decreto de la Presidencia de 29 de Septiembre de 1945.— Segovia, 26 de Enero de 1946.*

V.º B.º:

El Presidente de la Junta Provincial del Censo Electoral,

Félix García Huerta

El Jefe Provincial de Estadística,

Ricardo Palomo

MINISTERIO DE TRABAJO — DIRECCION GENERAL DE ESTADISTICA

Censo Electoral de 1945

PROVINCIA DE SEGOVIA — Municipio de SAN ILDEFONSO

Distrito segundo.—Sección segunda.

Lista definitiva de electores

Número	APELLIDOS Y NOMBRE del Elector	SEXO (V) (M)	EDAD Años cumplidos en 1945	ESTADO Civil — S. C. V.	DOMICILIO (Entidad) (Calle y número)	PROFESION	INSTRUCCION
1	Alonso Alonso. Antonio	V	60	C	Riofrío	Caminero	Si
2	Alonso Alvarez. Cipriano	V	59	C	La Pradera	Industrial	Si
3	Alonso Gómez. Eduardo	V	26	C	—	Obrero	Si
4	Alonso Pozo. Brígida	M	61	V	Valsaín	Sus labores	Si
5	Alonso Tapias. Julián	V	30	C	—	Obrero	Si
6	Alvarez Gómez. Victoria	M	70	V	La Pradera	Sus labores	Si
7	Alvaro Martín. Gregoria	M	45	V	—	Idem	Si
8	Alvaro Pascual. Modesta	M	69	V	—	Idem	Si
9	Andrés Matarranz. Dominica	M	64	V	—	Idem	Si
10	Aparicio Contreras. Pedro	V	44	C	—	Obrero	Si
11	Aparicio Lázaro. Valentín	V	73	C	—	Idem	Si
12	Aparicio Martín. Máximo	V	55	C	—	Idem	Si
13	Aparicio Sanz. Domingo	V	39	C	—	Idem	Si
14	Arcones Arcones. Matías	V	40	C	—	Idem	Si
15	Arenas Rodrigo. María	M	80	V	—	Sus labores	Si
16	Armengol Benito. Francisco	V	37	C	—	Obrero	Si
17	Arriero González. Bernarda	M	28	V	Valsaín	Sus labores	Si
18	Arriero González. José	V	43	C	La Pradera	Obrero	Si
19	Artola González. Tomás	V	37	C	—	Idem	Si
20	Artola Martín. Gregorio	V	63	C	—	Idem	Si
21	Bayón Alvarez. Cándido	V	48	C	—	Idem	Si
22	Benito Martín. Casimira	M	42	S	—	Sus labores	Si
23	Benito Moradillo. Fabián	V	42	C	Valsaín	Industrial	Si
24	Benito Muñoz. Ignacio	V	36	C	La Pradera	Obrero	Si
25	Bermejo Gómez. Tomás	V	63	C	Riofrío	Guarda	Si
26	Bermejo Hernanz. Zoilo	V	73	C	La Pradera	Retirado	Si
27	Bermejo Martín. Cipriano	V	41	C	—	Obrero	Si
28	Bernardos Andrés. Justos	V	53	C	Robledo	Guarda	Si
29	Berrocal Gómez. Baldomero	V	55	C	La Pradera	Obrero	Si
30	Berzal Ruiz. Andrés	V	69	C	—	Carretero	Si
31	Blanco Arranz. Demetrio	V	39	C	Valsaín	Jornalero	Si
32	Cabrejas San Juan. Sebastián	V	55	C	La Pradera	Obrero	Si
33	Callado López. Rafael	V	57	C	Robledo	Guarda	Si
34	Castán Sastre. Juan	V	61	C	Valsaín	Jornalero	Si
35	Castro Bermejo. Florentino	V	63	C	Riofrío	Albañil	Si
36	Castro Pérez. Sotero	V	35	C	La Pradera	Jornalero	Si
37	Castro Rodríguez. Eutilio	V	60	C	Riofrío	Guarda	Si
38	Díaz Peinado. Arquipo	V	41	C	—	Idem	Si
39	Diego Sánchez. Doroteo	V	36	C	Valsaín	Empleado	Si
40	Dorrego Postiguillo. Mariano	V	28	C	—	Jornalero	Si
41	Egido Gallego. Cosme	V	36	C	Valsaín	Idem	Si
42	Encinas Alonso. Salomé	M	79	V	La Pradera	Sus labores	Si
43	Encinas Pérez. Tomás	V	38	C	—	Cartero	Si
44	Encinas Prados. Casto	V	68	C	—	Capataz	Si
45	España Blanco. Tomás	V	44	C	Valsaín	Maestro Nacional	Si

Número	APELLIDOS Y NOMBRE del Elector	SEXO (V) (M)	EDAD Años cumplidos en 1945	ESTADO Civil — S. C. V.	DOMICILIO (Entidad) (Calle y número)	PROFESION	INSTRUCCION
46	Fernández Cruz. Luis	V	52	V	La Pradera	Jornalero	Si
47	Fernández Gala. Luis	V	55	V	Valsain	Industrial	Si
48	Fernández González. Francisca	M	61	V	—	Sus labores	Si
49	Fernández Migueláñez. Mariano	V	48	C	—	Carrero	Si
50	Fernández Pérez. Juan	V	78	V	—	Subsidiado	Si
51	Flor. Emilio	V	33	C	La Pradera	Guardia civil	Si
52	Fraile Sastre. José	V	36	C	Valsain	Chófer	Si
53	Fraile Sastre. Mauricio	V	30	C	La Pradera	Idem	Si
54	Fraile Sastre. Pedro	V	35	C	Valsain	Idem	Si
55	Fraile Sastre. Román	V	33	C	—	Carrero	Si
56	Franco Velasco. Tomás	V	38	C	—	Electricista	Si
57	Frutos Cañas. Florencio	V	39	C	La Pradera	Obrero	Si
58	Fuente Benito. Alejandro	V	28	C	C. de Monje	Guarda	Si
59	Fuentes Mantena Pablo	V	39	S	Valsain	Obrero	Si
60	Gala Canudo. Jesús	V	44	C	La Pradera	Herrero	Si
61	Gala González Pascual	V	62	V	—	Jornalero	Si
62	García Alvaro. Feliciano	V	29	C	—	Idem	Si
63	García Alvaro. Juan	V	37	C	—	Guarda	Si
64	García Alvaro. Modesto	V	46	V	—	Carretero	Si
65	García Andrés. Guillermo	V	27	C	—	Jornalero	Si
66	García Baeza. Antonio	V	39	C	—	Idem	Si
67	García Benito. Gerardo	V	35	C	Valsain	Idem	Si
68	García Bermúdez. Valeriano	V	58	C	—	Capataz	Si
69	García García. Francisco	V	65	C	—	Transportista	Si
70	García Gómez. Francisco	V	34	C	La Pradera	Jornalero	Si
71	García González. Claudio	V	38	C	Valsain	Idem	Si
72	García González. José	V	74	C	La Pradera	Idem	Si
73	García González. Sergio	V	38	C	—	Idem	Si
74	García Goya. Jesús	V	38	C	—	Chófer	Si
75	García Herrero. Matías	V	55	C	Valsain	Jornalero	Si
76	García Manso. Benito	V	62	C	La Pradera	Idem	Si
77	García Manso. Genaro	V	59	C	—	Idem	Si
78	García Manso. Paula	M	66	V	—	Sus labores	Si
79	García María. Joaquín	V	41	C	—	Jornalero	Si
80	García Martín. José	V	29	C	Valsain	Idem	Si
81	García Martínez. Faustino	V	40	C	La Pradera	Idem	Si
82	García Mata. Francisco	V	59	V	Valsain	Carretero	Si
83	García Pablos. Gregorio	V	53	C	—	Guarda	Si
84	García Prieto. Cesárea	M	52	V	—	Sus labores	Si
85	García Rincón. Gerardo	V	36	C	La Pradera	Carretero	Si
86	García Rincón. Teresa	M	58	V	—	Sus labores	Si
87	García Rodríguez. Juan	V	51	C	—	Jornalero	Si
88	García Salmerón. Carmen	M	36	V	—	Sus labores	Si
89	García Salmerón. María	M	40	V	—	Idem	Si
90	García Sastre. Pablo	V	40	C	—	Jornalero	Si
91	García Sonlleva. Casimira	M	62	V	—	Sus labores	Si
92	García Valencia. Pascual	V	65	C	Valsain	Caminero	Si
93	Garrido Gil. Andrés	V	48	C	—	Panadero	Si
94	Gil Pascual. Segunda	M	47	V	La Pradera	Sus labores	Si
95	Gilarranz Sanz. Victoriana	M	57	V	Valsain	Idem	Si
96	Gómez Cantalejo. Gregorio	V	35	C	La Pradera	Jornalero	Si
97	Gómez Casas. Leoncio	V	42	C	—	Idem	Si
98	Gómez Hernández. Santiago	V	34	C	—	Idem	Si
99	Gómez Muñoz. Claudio	V	50	C	Valsain	Idem	Si
100	Gómez Salamanca. Isidoro	V	49	C	La Pradera	Gabarrero	Si
101	Gómez Salamanca. Julián	V	57	C	Valsain	Jornalero	Si
102	González Aparicio. Leonardo	V	35	C	—	Idem	Si
103	González López. Bernardina	M	66	V	La Pradera	Sus labores	Si
104	González Matabuena. Juan	V	64	C	Valsain	Jornalero	Si
105	González Muñoz. Paulino	V	42	C	La Pradera	Carretero	Si
106	González Núñez. María	M	70	V	Valsain	Sus labores	No
107	Goya Vallejo. Ramón	V	31	C	Pradera	Jornalero	Si
108	Gutiérrez García. Julio	V	46	C	—	Idem	Si
109	Heras Carbajo. Antonio	V	40	C	Valsain	Transportista	Si
110	Hernangómez Luengo. Valentina	M	64	V	Pradera	Sus labores	Si

Número	APELLIDOS Y NOMBRE del Elector	SEXO (V) (M)	EDAD Años cumplidos en 1945	ESTADO Civil — S. C. V.	DOMICILIO (Entidad) (Calle y número)	PROFESION	INSTRUCCION
111	Herranz García. Agripino	V	37	C	Valsain	Carretero	Si
112	Herranz García. Doroteo	V	44	C	—	Idem	Si
113	Herranz Matesanz. Mariano	V	56	C	La Pradera	Jornalero	Si
114	Herrero Barbero. Acisclo	V	68	C	—	Herrero	Si
115	Herrero Moreno. Miguel	V	41	C	—	Jornalero	Si
116	Huertas Santa Engracia. Antonio	V	67	C	—	Idem	Si
117	Huertas Sanz. Trinidad	M	40	V	—	Sus labores	Si
118	Illana Olalla. Eleuterio	V	61	C	—	Guardia Civil	Si
119	Illana Olalla. Pantaleón	V	44	C	—	Idem	Si
120	Isabel Rosendo. Gregorio	V	35	C	Valsain	Carretero	Si
121	Juan José San José. Salustiano	V	48	C	La Pradera	Jornalero	Si
122	Laner Kunz. Franz	V	40	C	Valsain	Administrador	Si
123	López Cortés. Julián	V	54	C	La Pradera	Guardia civil	Si
124	López García. Alfonso	V	62	S	—	Jornalero	Si
125	López García. Juan	V	61	C	—	Idem	Si
126	López González. Felipe	V	32	S	Valsain	Idem	Si
127	López Martín. Rufino	V	28	C	La Pradera	Idem	Si
128	López Robledano. Esteban	V	59	C	—	Ninguna	Si
129	Lozoya López. Vicente	V	45	C	Valsain	Guarda	Si
130	Manso García. Aquilino	V	76	C	—	Jubilado	Si
131	Manso Peña. Abundio	V	35	C	La Pradera	Obrero	Si
132	Manso Peña. Alejandro	V	47	C	—	Idem	Si
133	Maroto Pinto. Marcos	V	33	C	Valsain	Tablajero	Si
134	Marquez Mesa. Teófilo	V	46	C	La Pradera	Guardia civil	Si
135	Martín Antonio. Julio	V	61	C	—	Jornalero	Si
136	Martín Ballesteros. Francisco	V	33	C	—	Idem	Si
137	Martín Barrio. David	V	31	C	—	Chófer	Si
138	Martín Criado. Ceferino	V	52	C	—	Jornalero	Si
139	Martín Domingo. José	V	67	V	—	Idem	Si
140	Martín Gómez. Eustasio	V	64	C	—	Idem	Si
141	Martín Herranz. Leudovico	V	66	C	Valsain	Herrero	Si
142	Martín Herrero. Eusebio	V	45	C	La Pradera	Jornalero	Si
143	Martín Herrero. Gregoria	M	47	V	Valsain	Sus labores	Si
144	Martín Rodríguez. Alberto	V	28	C	La Pradera	Jornalero	Si
145	Martín Rodríguez. Gillermo	V	62	C	—	Idem	Si
146	Martín Vazquez. Gillermo	V	32	C	Valsain	Idem	Si
147	Martín Yubero. Francisco	V	74	V	La Pradera	Idem	Si
148	Martínez García. Jerónimo	V	37	C	Valsain	Guarda	Si
149	Matesanz Lázaro. Julián	V	60	C	—	Guardia civil	Si
150	Matesanz Marcos. Demetrio	V	32	C	—	Jornalero	Si
151	Merino Berrocal. Pedro	V	44	C	La Pradera	Idem	Si
152	Merino García. Esteban	V	71	C	—	Idem	Si
153	Merino González. Agapito	V	38	C	—	Idem	Si
154	Miguel Isabel. Valeriano	V	49	C	—	Idem	Si
155	Miguel Moral. Lucio	V	45	C	—	Idem	Si
156	Miguel Moral. Luis	V	58	C	—	Idem	Si
157	Miguel Moral. Pablo	V	43	C	Valsain	Guarda	Si
158	Miguel Moral. Vicente	V	39	C	—	Idem	Si
159	Migueláñez Fernández. Dolores	M	60	V	—	Sus labores	Si
160	Millán Pérez. Pedro	V	70	C	La Pradera	Herrero	Si
161	Montes Llorente. Felicito	V	43	C	—	Jornalero	Si
162	Montes Llorente. Francisco	V	56	C	—	Caminero	Si
163	Montes Llorente. Germán	V	42	C	—	Jornalero	Si
164	Montes Marugán. Cecilia	M	65	V	—	Sus labores	Si
165	Moñino Yagüe. Aurelio	V	46	C	—	Chófer	Si
166	Moral Postigo. Luisa	M	82	V	—	Sus labores	Si
167	Morato Vadillo. Andrés	V	74	S	—	Sarcerdote	Si
168	Moreno Escribano. Fructuosa	M	62	V	Valsain	Sus labores	No
169	Muñiz Rodrigo. Ruperto	V	33	C	Riofrío	Guarda	Si
170	Navarro Alvarez. Felipe	V	47	C	La Pradera	Jornalero	Si
171	Navarro Alvarez. Julia	M	34	V	—	Sus labores	Si
172	Nogales Egido. Anselmo	V	34	C	—	Ninguna	Si
173	Nogales Moreno. José	V	48	C	Valsain	Carretero	Si
174	Ojo Martín. Amparo	M	49	V	La Pradera	Sus labores	Si
175	Orosa Cárdaba. Genaro	V	69	C	—	Jornalero	Si

Número	APELLIDOS Y NOMBRE del Elector	SEXO (V) (M)	EDAD Años cumplidos en 1945	ESTADO Civil — S. C. V.	DOMICILIO (Entidad) (Calle y número)	PROFESION	INSTRUCCION
176	Orosa Miguel. María	M	40	C	La Pradera	Sus labores	Si
177	Páez Plaza. Filomena	M	74	V	—	Idem	Si
178	Pajares García. Jacoba	M	73	V	—	Idem	Si
179	Peña García. Vicente	V	68	V	—	Jornalero	Si
180	Peña Páez. Agustín	V	34	C	Valsain	Idem	Si
181	Peña Páez. Francisco	V	41	C	—	Idem	Si
182	Pérez Buisán. Pedro	V	59	C	Riofrío	Empleado	Si
183	Pérez Fernández. Luis	V	55	C	Valsain	Carretero	Si
184	Pérez Fernández. Pedro	V	65	V	La Pradera	Metalúrgico	Si
185	Pérez Hernández. Julián	V	60	C	—	Jornalero	Si
186	Pérez Moreno. Antonio	V	67	C	Valsain	Idem	Si
187	Pérez Zamora. Martín	V	35	C	La Pradera	Metalúrgico	Si
188	Postigo Rodríguez. Felipa	M	61	V	Valsain	Sus labores	Si
789	Povedano Rodríguez. Lázaro	V	63	C	—	Jornalero	Si
190	Prieto Tascón. Magdalena	M	73	V	La Pradera	Sus labores	No
191	Quintín García. Santos	V	43	C	—	Jornalero	Si
192	Ramírez Berrocal. Marcos	V	57	C	—	Carretero	Si
193	Ramos Arenas. Emilio	V	46	C	—	Jornalero	Si
194	Ramos Arenas. José	V	41	C	—	Obrero	Si
195	Ramos Arenas. Manuel	V	36	C	—	Idem	Si
196	Rayo Horcajo. Saturnino	V	46	C	—	Idem	Si
197	Rincón Hernangómez. Nicolás	V	26	C	—	Peluquero	Si
198	Rodríguez Antón. Antonio	V	68	V	Valsain	Jornalero	Si
199	Rodríguez Encinas. Angela	M	37	V	La Pradera	Sus labores	Si
200	Rodríguez Escobar. Mariano	V	66	C	—	Jornalero	Si
201	Rodríguez Fernández. Ambrosio	V	42	C	—	Idem	Si
202	Rodríguez García. Hipólito	V	34	C	Valsain	Carretero	Si
203	Rodríguez López. Antonio	V	59	C	La Pradera	Empleado	Si
204	Rodríguez Martín. Ambrosio	V	68	C	—	Jornalero	Si
205	Rodríguez Martín. Anastasio	V	36	C	—	Idem	Si
206	Rodríguez Muñoz. Laudelino	V	33	C	—	Idem	Si
207	Rodríguez Santos. Agustín	V	47	C	—	Idem	Si
208	Rodríguez Santos. Juan	V	43	C	Valsain	Idem	Si
209	Rodríguez Santos. Pablo	V	40	C	La Pradera	Idem	Si
210	Rosendo Isabel. Alejandro	V	53	C	Valsain	Idem	Si
211	Rubio González. Engracia	M	71	V	La Pradera	Sus labores	Si
212	Sabas Pinillos. Francisco	V	46	V	Valsain	Carretero	Si
213	Sacristán Blanco. Román	V	33	C	—	Caminero	Si
214	Salamanca García. Adrián	V	23	C	La Pradera	Jornalero	Si
215	Salamanca Yubero. Miguel	V	52	C	—	Idem	Si
216	Sánchez Aguilar. Fidel	V	40	C	—	Idem	Si
217	Sancho Carbajo. Francisco	V	40	C	—	Industrial	Si
218	Santiago Sanz. Florencio	V	29	C	—	Jornalero	Si
219	Santos Aragón. Juan	V	39	C	—	Idem	Si
220	Sanz Alonso. Joaquín	V	29	C	—	Idem	Si
221	Sanz Burgos. Pablo	V	56	C	—	Idem	Si
222	Sanz Calleja. Benigno	V	46	C	Valsain	Capataz	Si
223	Sanz Cristóbal. Doroteo	V	30	C	Robledo	Guarda	Si
224	Sanz Díaz. José	V	31	C	La Pradera	Jornalero	Si
225	Sanz García. Isabel	M	43	S	—	Sus labores	Si
226	Sanz García. Valentín	V	57	C	—	Jornalero	Si
227	Sanz Gómez. Francisco	V	53	V	Valsain	Idem	Si
228	Sanz Yubero. Domingo	V	57	C	La Pradera	Industrial	Si
229	Sanz Yubero. Zacarías	V	68	V	—	Jornalero	Si
230	Sastre Andrés. Agustina	M	61	V	—	Sus labores	Si
231	Sastre Andrés. Mariano	V	57	C	Valsain	Industrial	Si
232	Sastre Martín. Angela	M	59	V	—	Sus labores	Si
233	Sastre Martín. Faustina	M	57	V	—	Idem	Si
234	Sastre Torrego. Claudio	V	37	C	—	Jornalero	Si
235	Tordable Valdezate. Abilio	V	28	C	Cabeza Gatos	Guarda	Si
236	Torres Alvarez. Francisco	V	34	C	Riofrío	Idem	Si
237	Torres Sanz. Nicolás	V	48	C	La Cantina	Idem	Si
238	Trilla Fuente. José	V	22	C	Valsain	Jornalero	Si
239	Trilla Laguna. Joaquín	V	52	C	—	Obrero	Si
240	Val Sardinero. Teodoro	V	22	C	Cabeza Gatos	Guarda	Si

Número	APELLIDOS Y NOMBRE del Elector	SEXO (V) (M)	EDAD Años cumplidos en 1945	ESTADO Civil — S. C. V.	DOMICILIO (Entidad) (Calle y número)	PROFESION	INSTRUCCION
241	Vázquez Mediano. Concepción.....	V	54	V	La Pradera.....	Sus labores.....	Si
242	Veganzones Sanz. Tomás.....	V	27	C	Boca del Asno.....	Administrador.....	Si
243	Velayos Lozano. Simón.....	V	39	C	Valsain	Jornalero.....	Si
244	Yagüe Sánchez. Raimundo.....	M	51	C	—	Carretero	Si

Certifico: *Que la presente lista es la definitiva de electores, formada según Decreto de la Presidencia de 29 de Septiembre de 1945.—Segovia, 26 de Enero de 1946.*

V.º B.º:
El Presidente de la Junta Provincial del Censo Electoral
Félix García Huerta

El Jefe Provincial de Estadística,
Ricardo Palomo

MINISTERIO DE TRABAJO — DIRECCION GENERAL DE ESTADISTICA

Censo Electoral de 1945

PROVINCIA DE SEGOVIA — Municipio de SAN MARTIN Y MUDRIAN

Distrito único.—Sección única.

Lista definitiva de electores

Número	APELLIDOS Y NOMBRE del Elector	SEXO (V) (M)	EDAD Años cumplidos en 1945	ESTADO Civil — S. C. V.	DOMICILIO (Entidad) (Calle y número)	PROFESION	INSTRUCCION
1	Aguado García. Jesús	V	52	C	San Martín	Labrador	Si
2	Aguado Laguna. Nemesio	V	36	C	—	Jornalero	Si
3	Alvarez Alvarez. Fructuoso	V	39	C	Mudrián	Labrador	Si
4	Alvarez Alvarez. Julio	V	36	C	San Martín	Idem	Si
5	Alvarez Arranz Andrés	V	62	V	Mudrián	Ganadero	Si
6	Alvarez Fuentetaja. Miguel	V	68	C	—	Pensionista	Si
7	Alvarez García. Feliciana	M	67	V	—	Sus labores	No
8	Alvarez Herrero. Tiburcio	V	53	C	San Martín	Jornalero	Si
9	Alvarez Muñoz. Fermín	V	59	C	Mudrián	Idem	Si
10	Alvarez Muñoz. José	V	55	C	—	Pensionista	Si
11	Alvarez Pesquera. López	V	76	V	San Mattín	Idem	No
12	Andrés Fuentetaja. Fructuosa	M	68	V	—	Sus labores	Si
13	Andrés Fuentetaja. Isidoro	V	61	C	—	Labrador	Si
14	Andrés Fuentetaja. Mariano	V	54	C	—	Idem	Si
15	Andrés Fuentetaja. Ricarda	M	66	V	—	Sus labores	Si
16	Andrés Sanz. Julián	V	35	C	—	Jornalero	Si
17	Aragón Arranz. Martín	V	45	C	—	Labrador	Si
18	Arranz Alvarez. Cipriano	V	35	C	Mudrián	Idem	Si
19	Arranz Alvarez. Mariano	V	35	C	—	Jornalero	Si
20	Arranz Andrés. Sebastián	V	63	C	—	Labrador	Si
21	Arranz Arranz. Cirilo	V	50	C	—	Jornalero	Si
22	Arranz Arranz. Mariano	V	34	C	—	Idem	Si
23	Arranz Fuentetaja. Félix	V	52	C	—	Labrador	Si
24	Arranz Fuentetaja. Gabino	V	74	C	—	Idem	Si
25	Arranz Fuentetaja. Marcos	V	71	C	San Martín	Idem	Si
26	Arranz Fuentetaja. María	M	74	V	Mudrián	Sus labores	Si
27	Arranz Fuentetaja. Romualdo	V	44	C	—	Labrador	Si
28	Arranz Gómez. Desiderio	V	45	C	—	Idem	Si
29	Arranz Gómez. Florentina	M	25	C	—	Sus labores	Si
30	Arranz Gómez. Mariano	V	33	C	—	Cartero	Si
31	Arranz González. Narciso	V	33	C	—	Jornalero	Si
32	Arranz Olmos. Marcos	V	68	C	San Martín	Labrador	Si
33	Arranz Olmos. Santiago	V	39	V	—	Idem	Si
34	Arranz Sanz. Cecilio	V	34	C	—	Jornalero	Si
35	Arranz Sanz. José	V	40	C	—	Idem	Si
36	Arribas Gómez. Leandro	V	69	C	Mudrián	Pensionista	Si
37	Bermejo Díez. Jesús	V	30	S	—	Sacerdote	Si
38	Cabrera Alvarez. Miguel	V	69	C	—	Jornalero	Si
39	Cabrera Sastre. Nemesio	V	36	C	—	Labrador	Si
40	Carrión Arranz. Daniel	V	39	C	—	Jornalero	Si
41	Corrión Arranz. Magdaleno	V	59	S	—	Idem	Si
42	Ceballos Herranz. Telesforo	V	39	S	San Martín	Labrador	Si
43	Delgano Gonzalo. Juan	V	35	C	Mudrián	Secretario	Si
44	Delgado Gonzalo. Manuel	V	36	C	—	Idem	Si
45	Domingo Gómez. Pedro	V	21	C	—	Jornalero	Si

Número	APELLIDOS Y NOMBRE del Elector	SEXO (V) (M)	EDAD Años cumplidos en 1945	ESTADO Civil — S. C. V.	DOMICILIO (Entidad) (Calle y número)	PROFESION	Instrucción
46	Escribano Alvarez. Teodoro	V	42	C	Mudrián	Labrador	Si
47	Escribano Garrido. Angel	V	62	C	San Martín	Idem	Si
48	Escribano Garrido. Eugenio	V	50	C	Mudrián	Industrial	Si
49	Escribano Garrido. Evaristo	V	44	C	—	Jornalero	Si
50	Escribano Garrido. Pío	V	46	C	—	Labrador	Si
51	Flor Bautista. Antonio	V	64	C	—	Idem	Si
52	Flor Escribano. Mauro	V	39	C	—	Jornalero	Si
53	Flor Esteban. Francisco	V	34	C	—	Idem	Si
54	Flor Fuentetaja. Venancia	M	64	V	—	Sus labores	Si
55	Flor Gómez. Juan	V	49	C	—	Jornalero	Si
56	Flor Gómez. Matías	V	52	C	—	Idem	Si
57	Flor Olmos. Pantaleón	V	70	C	—	Labrador	Si
58	Fraile Plaza. Lorenza	M	71	V	—	Sus labores	Si
59	Fuentetaja Arranz. Román	V	39	C	—	Labrador	Si
60	Fuentetaja Escribano. Francisco	V	60	C	—	Idem	Si
61	Fuentetaja Flor. Santiago	V	38	C	—	Idem	Si
62	Fuentetaja García. Atanasio	V	38	C	—	Idem	Si
63	Fuentetaja Gómez. Hipólito	V	33	S	—	Jornalero	Si
64	Fuentetaja Guadarrama. Agustín	V	51	C	—	Labrador	Si
65	Fuentetaja Guadarrama. Pedro	V	35	C	—	Jornalero	Si
66	Fuentetaja Herrero. Antonio	V	41	C	—	Idem	Si
67	Fuentetaja Herrero. Eusebio	V	30	C	—	Idem	Si
68	Fuentetaja Herrero. Florencio	V	43	C	—	Idem	Si
69	Fuentetaja Hidalgo. Emiliano	V	34	C	—	Industrial	Si
70	Fuentetaja Hidalgo. Víctor	V	36	C	—	Jornalero	Si
71	Fuentetaja Magdaleno. Gregorio	V	67	C	—	Labrador	Si
72	Fuentetaja Magdaleno. Julián	V	59	C	—	Jornalero	Si
73	Fuentetaja Magdaleno. Nicanor	V	65	C	—	Idem	Si
74	Fuentetaja Olmos. Inocente	V	57	V	—	Labrador	Si
75	Fuentetaja Olmos. Mariano	V	43	C	—	Idem	Si
76	Fuentetaja Pastor. Bruno	V	57	C	—	Jornalero	Si
77	Fuentetaja Santos. Claudio	V	57	C	—	Labrador	Si
78	Fuentetaja Santos. Gervasia	M	63	V	—	Sus labores	Si
79	Fuentetaja Sanz. Severiano	V	71	C	—	Labrador	Si
80	Fuentetaja Sastre. Joaquín	V	35	C	—	Jornalero	Si
81	Fuentetaja Torrego. Fernando	V	60	C	—	Labrador	Si
82	García Alvarez. Gregorio	V	56	C	—	Jornalero	Si
83	García Verdugo. Francisca	M	61	V	—	Sus labores	Si
84	Garrido Flor. Paulina	M	80	V	—	Idem	Si
85	Gil Muñoz. Jacinto	V	38	C	—	Jornalero	Si
86	Gómez Alvarez. Gregorio	V	46	C	—	Idem	Si
87	Gómez Alvarez. Juliana	M	56	V	—	Sus labores	No
88	Gómez Alvarez. Leona	M	61	V	—	Idem	Si
89	Gómez García. Gregorio	V	51	C	—	Jornalero	No
90	Gómez García. Hilario	V	55	C	—	Idem	No
91	Gómez García. Juana	M	58	V	—	Sus labores	No
92	Gómez García. Margarita	M	74	V	—	Idem	No
93	Gómez García. Tomás	V	42	S	—	Jornalero	Si
94	Gómez González. Frutos	V	60	C	—	Idem	Si
95	Gómez Llorente. Juan	V	68	C	San Martín	Labrador	Si
96	Gómez Muñoz. Aureliano	V	45	C	Mudrián	Jornalero	Si
97	Gómez Muñoz. Crescencia	M	55	V	—	Sus labores	Si
98	Gómez Olmos. Julián	V	41	C	—	Jornalero	Si
99	Gómez Otero. Pedro	V	25	C	—	Idem	Si
100	Gómez Otero. Petra	M	74	V	San Martín	Sus labores	Si
101	Gómez Otero. Tomás	V	34	C	Mudrián	Jornalero	Si
102	González Maestro. Petra	M	64	V	—	Sus labores	Si
103	González Redondo. Félix	V	51	C	—	Guarda jurado	Si
104	Guadarrama Sanz. Abdona	M	75	V	—	Sus labores	Si
105	Herranz Aguado. Trifón	V	33	C	San Martín	Jornalero	Si
106	Herranz Muñoz. Sergio	V	51	C	Mudrián	Idem	Si
107	López Escorial. Epifanio	V	44	C	San Martín	Idem	Si
108	López Escorial. Eusebio	V	51	C	Mudrián	Idem	Si
109	Lucas Gilsanz. Eugenio	V	29	C	—	Idem	Si
110	Lucas Gilsanz. Felipe	V	32	C	—	Idem	Si

Número	APELLIDOS Y NOMBRE del Elector	SEXO (V) (M)	EDAD Años cumplidos en 1945	ESTADO Civil — S. C. V.	DOMICILIO (Entidad) (Calle y número)	PROFESION	INSTRUCCION
111	Lucas Olmos. Manuel	V	53	C	Mudrián	Jornalero	Si
112	Lucas Olmos. Marcelino	V	63	C	—	Idem	Si
113	Llorente Sánchez. Millán	V	30	C	—	Médico	Si
114	Magdaleno Fuentetaja. Artenio	V	28	C	—	Jornalero	Si
115	Magdaleno Herranz. Modesto	V	70	V	—	Idem	Si
116	Magdaleno Sanz. Celestino	V	67	V	—	Labrador	Si
117	Magdaleno Sanz. José	V	57	C	—	Idem	Si
118	Magdaleno Sanz. Marcelo	V	50	C	—	Idem	Si
119	Magdaleno Sanz. Mariano	V	61	C	—	Idem	Si
120	Marcelo Campo. Juan	V	71	C	—	Idem	Si
121	Marcelo Fuentetaja. Fausto	V	39	C	—	Idem	Si
122	Martín Río. Jesús	V	46	C	—	Industrial	Si
123	Martínez Fuentetaja. Carlos	V	55	C	—	Jornalero	Si
124	Merino Rubio. Cándido	V	65	C	—	Guarda F.	Si
125	Miguel Alvarez. Jacinta	M	54	V	—	Sus labores	Si
126	Miguel Fuentetaja. Emiliano	V	27	C	—	Empleado	Si
127	Monedero Gómez. Vidal	V	32	C	—	Sacristán	Si
128	Morales Roldan. Antonio	V	58	C	—	Industrial	Si
129	Muñoz Aguado. Tiburcio	V	76	V	San Martín	Labrador	No
130	Muñoz Gómez. Agapito	V	44	C	—	Idem	Si
131	Muñoz Gómez. Frutos	V	40	C	—	Idem	Si
132	Luñoz Pastor. Fernando	V	71	C	—	Idem	No
133	Narros Sancho. Eugenia	M	58	V	Mudrián	Sus labores	Si
134	Olmos Alvarez. Angel	V	31	C	—	Jornalero	Si
135	Olmos Alvarez. Toribio	V	42	C	—	Idem	Si
136	Olmos Andrés. Eulogio	V	41	C	San Martín	Labrador	Si
137	Olmos Capa. Gonzalo	V	67	V	Mudrián	Idem	Si
138	Olmos Escribano. Gregorio	V	63	C	San Martín	Idem	Si
139	Olmos Escribano. Telesforo	V	68	C	Mudrián	Idem	Si
140	Olmos Flor. Tomás	V	34	C	San Martín	Jornalero	Si
141	Olmos Fraile. Aniceto	V	38	S	Mudrián	Idem	Si
142	Olmos Fraile. Ruperto	V	37	C	—	Idem	Si
143	Olmos Fuentetaja. Artolín	V	71	V	—	Labrador	Si
144	Olmos Herrero. Antonio	V	63	V	San Martín	Jornalero	Si
145	Olmos Olmos. Gregorio	V	39	C	Mudrián	Idem	Si
146	Olmos Olmos. Martín	V	46	C	—	Labrador	Si
147	Olmos Olmos. Nicasio	V	40	C	—	Idem	Si
148	Olmos Olmos. Pablo	V	44	C	—	Idem	Si
149	Olmos Saez. Eustaaio	V	49	C	—	Jornalero	Si
150	Olmos Sanz. Felix	V	42	C	—	Labrador	Si
151	Olmos Sanz. Raimundo	V	39	C	—	Idem	Si
152	Olmos Sanz. Serafín	V	32	C	—	Jornalero	Si
153	Olmos Sanz. Zoilo	V	68	C	—	Labrador	Si
154	Olmos Sastre. Baltasar	V	52	C	San Martín	Idem	Si
155	Olmos Sastre. Víctor	V	49	C	Mudrián	Idem	Si
156	Otero Aguado. Tiburcio	V	67	C	—	Jornalero	Si
157	Otero Maroto. Mariano	V	63	C	—	Idem	Si
158	Otero Sastre. Teodoro	V	33	C	—	Idem	Si
159	Pablos Yusta. Hipólito	V	51	C	—	Labrador	Si
160	Pérez Vazquez. José María	M	23	S	—	Maestro nacional	Si
161	Pesquera Olombrada. María	M	23	S	—	Maestra Nacional	Si
162	Plaza Fuentetaja. Pablos	V	34	C	—	Jornalero	Si
163	Plaza Fuentetaja. Vicente	V	41	C	—	Labrador	Si
164	Plaza Gómez. Francisco	V	71	V	—	Idem	Si
165	Plaza Gómez. Sebastián	V	69	V	—	Idem	Si
166	Plaza Olmos. Augusto	V	33	C	—	Idem	Si
167	Plaza Otero. Alejandro	V	33	C	—	Jornalero	Si
168	Plaza Otero. Hermenegildo	V	48	C	—	Labrador	Si
169	Plaza Otero. Maximino	V	46	C	—	Jornalero	Si
170	Rosa Santamaría. Matías	V	41	C	—	Labrador	Si
171	Sáez Fuertes. Ovidio	V	33	C	San Martín	Maestro nacional	Si
172	San Pedro Alonso. Nicolás	V	39	C	Mudrián	Jornalero	Si
173	Santos Arranz. Anacleto	V	41	C	—	Idem	Si
174	Santos Arranz. Casimiro	V	58	C	San Martín	Idem	Si
175	Santos Arranz. Víctor	V	34	C	—	Idem	Si

Número	APELLIDOS Y NOMBRE del Elector	SEXO (V) (M)	EDAD Años cumplidos en 1945	ESTADO Civil — S. C. V.	DOMICILIO (Entidad) (Calle y número)	PROFESION	Instrucción
176	Santos Ballesteros. Sotero	V	29	C	San Martín	Jornalero	Si
177	Santos Ballesteros. Vidal	V	39	C	—	Ganadero	Si
178	Santos Frol. Félix	V	51	V	Mudrián	Industrial	Si
179	Santos Flor. Plácida	M	72	V	—	Sus labores	Si
180	Santos Fraile. Daniel	V	43	C	—	Labrador	Si
181	Santos Fraile. Paula	M	58	S	—	Sus labores	Si
182	Santos Madroño. Demetrio	V	43	C	—	Industrial	Si
183	Santos Madroño. León	V	39	C	—	Labrador	Si
184	Santos Otero. Martín	V	70	C	San Martín	Idem	Si
185	Sanz Escribano. Aureliana	M	69	V	—	Sus labores	Si
186	Sanz Gómez. Juan	V	43	C	Mudrián	Jornalero	Si
187	Sanz Marcelo. Marcelino	V	67	C	—	Labrador	Si
188	Sanz Santos. Alberto	V	39	C	—	Jornalero	Si
189	Sanz Santos. Francisca	M	68	V	—	Sus labores	No
190	Sanz Santos Inocencio	V	62	C	San Martín	Jornalero	Si
191	Sanz Tejedor. Mariano	V	44	C	—	Idem	Si
192	Sanz Tejedor. Pascual	V	37	C	—	Idem	Si
193	Sastre Flor. Juan	V	34	C	—	Labrador	Si
194	Sastre Olmos. Claudio	V	58	C	—	Idem	Si
195	Sastre Olmos. Donato	V	56	C	Mudrián	Idem	Si
196	Sastre Velasco. Elías	V	57	C	—	Idem	Si
197	Sastre Velasco. Pedro	V	83	C	—	Jornalero	Si
198	Tejedor Lucas. Francisca	M	73	V	San Martín	Sus labores	Si
199	Tejedor Lucas. María	M	70	V	—	Idem	Si
200	Velasco Gómez. Petra	M	84	V	Mudrián	Idem	Si

Certifico: *Que la presente lista es la definitiva de electores, formada según Decreto de la Presidencia de 29 de Septiembre de 1945.— Segovia, 26 de Enero de 1946.*

V.º B.º:

El Presidente de la Junta Provincial del Censo Electoral,

Félix García Huerta

El Jefe Provincial de Estadística

Ricardo Palomo

MINISTERIO DE TRABAJO — DIRECCION GENERAL DE ESTADISTICA

Censo Electoral de 1945

PROVINCIA DE SEGOVIA — Municipio de SAN MIGUEL DE BERNUY

Distrito único.—Sección única.

Lista definitiva de electores

Número	APELLIDOS Y NOMBRE del Elector	SEXO (V) (M)	EDAD Años cumplidos en 1945	ESTADO Civil — S. C. V.	DOMICILIO (Entidad) (Calle y número)	PROFESION	INSTRUCCION
1	Abad Galindo. Sebastián	V	69	V	San Miguel de Bernúy	Jornalero	No
2	Abad Lobo. Hilario	V	35	C	—	Idem	No
3	Abad Lobo. María	M	40	V	—	Sus labores	No
4	Aguado Renedo. Benigno	V	35	C	—	Jornalero	Si
5	Andrés Pérez. Julián	V	45	C	—	Idem	Si
6	Arevalo González. Raimundo	V	59	C	—	Labrador	Si
7	Arévalo Manrique. Mariano	V	36	C	—	Idem	Si
8	Arranz Frutos. Andrés	V	55	C	—	Capataz	Si
9	Barrios Sacristán. Felipe	V	68	C	—	Labrador	Si
10	Bernabé Alvarez. José	V	34	C	—	Idem	Si
11	Bernabé Regidor. Antonio	V	72	C	—	Idem	Si
12	Bravo Esteban. Aurelio	V	35	C	—	Idem	Si
13	Bravo López. Gregorio	V	39	C	—	Industrial	Si
14	Burgos Cisneros. Alejandro	V	52	C	—	Labrador	Si
15	Burgos Navajo. Emilio	V	30	C	—	Idem	Si
16	Burgos Navajo. Gregorio	V	35	C	—	Idem	Si
17	Burgos Quintana. Ramón	V	52	C	—	Idem	Si
18	Carabias Hernández. Alejandro	V	37	C	—	Idem	Si
19	Carretero Sánchez. Pablo	V	41	C	—	Carretero	Si
20	Cisneros Benito. Antonia	M	72	V	—	Sus labores	No
21	Cisneros Lázaro. María	M	54	V	—	Idem	No
22	Cuéllar Monja. Lázaro	V	45	C	—	Jornalero	No
23	Chico Martín. Valentín	V	62	C	—	Labrador	Si
24	Esteban Martín. Esteban	V	46	C	—	Idem	Si
25	Frutos Regidor. Antonio	V	28	C	—	Idem	Si
26	Frutos Regidor. Mercelino	V	51	C	—	Idem	Si
27	Frutos Regidor. Paulino	V	40	C	—	Idem	Si
28	Fuentes Calvo Juan	V	48	C	—	Idem	Si
29	Fuentes Lázaro. Ezequiel	V	61	C	—	Idem	Si
30	Fuentes Lobo. Hipólito	V	53	C	—	Idem	Si
31	Fuentes Parra. Fulgencio	V	67	V	—	Maestro Nacional	Si
32	Galindo Andrés. Ramón	V	54	C	—	Labrador	Si
33	García Martín. Santiago	V	59	C	—	Idem	No
34	Gil Gómez. Valentín	V	68	C	—	Idem	Si
35	Gil Iglesias. Nicolás	V	39	C	—	Idem	Si
36	Gómez Abad. Anselmo	V	68	C	—	Idem	Si
37	Gómez Cisneros Domingo	V	43	C	—	Idem	Si
38	Guijarro Sanz. Luis	V	71	C	—	Idem	Si
39	Hernando Bermejo. Demetrio	V	36	C	—	Caminero	Si
40	Hernando Frutos. Mariano	V	32	C	—	Labrador	Si
41	Hernando Martín. Esteban	V	56	C	—	Idem	Si
42	Hernando Martín. José	V	59	C	—	Idem	Si
43	Lázaro Martín. Braulio	V	36	V	—	Jornalero	No
44	Lázaro Martín. Teodoro	V	68	C	—	Idem	Si
45	Lázaro Pablos. Juan	V	36	C	—	Idem	Si

Número	APELLIDOS Y NOMBRE del Elector	SEXO (V) (M)	EDAD Años cumplidos en 1945	ESTADO Civil — S. C. V.	DOMICILIO (Entidad) (Calle y número)	PROFESION	INSTRUCCION
46	Lobo Fresnedillo. Maria	M	61	V	San Miguel de Bernúy	Sus labores	Si
47	Lobo Lobo. Isabel	M	39	V	—	Idem	Si
48	López Buendía. Nicasio	V	63	C	—	Maestro nacional	Si
49	López Velázquez. Alejandro	V	63	C	—	Jornalero	No
50	López Velázquez. Bonifacio	V	78	V	—	Idem	No
51	Llorente González. Felisa	M	38	V	—	Sus labores	No
52	Martín García. Félix	V	31	C	—	Jornalero	Si
53	Martín Peña. Esteban	V	56	C	—	Labrador	Si
54	Martín Peña. Julio	V	46	C	—	Idem	No
55	Martínez Manrique. Serviliano	V	44	C	—	Idem	Si
56	Melero Cisneros. Mamerto	V	42	C	—	Idem	Si
57	Melero Merino. Justo	V	53	C	—	Idem	Si
58	Melero Peña. Bruno	V	62	C	—	Herrero	Si
59	Merino Melero. Andrés	V	40	C	—	Labrador	Si
60	Muñoz Santos. Telesforo	V	51	C	—	Idem	Si
61	Navajo Cisneros. Manuel	V	62	C	—	Idem	Si
62	Núñez Cruz. Anastasio	V	29	C	—	Jornalero	Si
63	Olmos Roldán. Alejandro	V	43	S	—	Sacerdote	Si
64	Pablo Martín. Mariano	V	57	C	—	Labrador	Si
65	Pascual Calvo. Ciriaco	V	59	C	—	Idem	Si
66	Pascual Martín. Vicente	V	43	C	—	Idem	Si
67	Peña Pérez. Agapito	V	48	C	—	Idem	Si
68	Peña Pérez. Aurelio	V	48	C	—	Idem	Si
69	Peña Pérez. Francisco	V	51	C	—	Idem	Si
70	Pérez Tordesillas. Emilio	V	39	C	—	Idem	Si
71	Pérez Tordesillas. Felipe	V	43	S	—	Idem	No
72	Pérez Villar. Frutos	V	33	C	—	Idem	Si
73	Pérez Villar. Marcelina	M	41	V	—	Sus labores	No
74	Quitián Cruz. Julián	V	33	C	—	Industrial	Si
75	Regidor Cisneros. Alberto	V	47	C	—	Labrador	Si
76	Regidor Cisneros. Gil	V	72	C	—	Idem	Si
77	Rojo Pascual. Pedro	V	72	C	—	Idem	Si
78	San German. Pablos Sinforiana	M	69	V	—	Sus labores	Si
79	San José Miguel. Juan	V	32	C	—	Labrador	Si
80	San José San José. Anselmo	V	60	V	—	Idem	Si
81	San José San José. Domingo	V	49	C	—	Idem	Si
82	San José San José. Mariano	V	46	C	—	Idem	Si
83	Sanz Pérez. Domingo	V	48	C	—	Jornalero	No
84	Serrano Rodrigo. Emilio	V	36	C	—	Idem	Si
85	Temprano Monje. Fernando	V	54	C	—	Labrador	Si
86	Tomero Muñoz. Agustín	V	69	V	—	Idem	Si
87	Tordesillas Pablo. Teófilo	V	29	C	—	Idem	Si
88	Tordesillas Peña. Alejandro	V	57	C	—	Idem	Si
89	Torrego Cabrero. Pedro	V	56	C	—	Molinero	Si
90	Velasco Renedo. Joaquín	V	34	C	—	Labrador	Si

Certifico: *Que la presente lista es la definitiva de electores, formada según Decreto de la Presidencia de 29 de Septiembre de 1945.—Segovia, 26 de Enero de 1946.*

V.º B.º:
El Presidente de la Junta Provincial del Censo Electoral
Félix García Huerta

El Jefe Provincial de Estadística,
Ricardo Palomo

MINISTERIO DE TRABAJO — DIRECCION GENERAL DE ESTADISTICA

Censo Electoral de 1945

PROVINCIA DE SEGOVIA — Municipio de SAN PEDRO DE GAILLOS

Distrito único.—Sección única.

Lista definitiva de electores

Número	APELLIDOS Y NOMBRE del Elector	SEXO (V) (M)	EDAD Años cumplidos en 1945	ESTADO Civil — S. C. V.	DOMICILIO (Entidad) (Calle y número)	PROFESION	Instruccion
1	Alonso Casado. Ezequiel	V	28	C	San Pedro	Jornalero	Si
2	Alonso Casado. Santos	V	27	C	Ventosilla	Labrador	Si
3	Alonso García. Demetrio	V	63	C	—	Idem	Si
4	Alonso García. Manuel	V	67	C	Aldearraso	Idem	Si
5	Alonso García. Nicomedes	V	58	C	—	Idem	Si
6	Alonso García. Simón	V	26	C	—	Idem	Si
7	Alonso Llorente. Ignacio	V	53	V	Ventosilla	Idem	Si
8	Alonso Llorente. Juan	V	60	C	San Pedro	Idem	Si
9	Alonso Sanz. Miguel	V	49	V	—	Idem	Si
10	Alonso Sanz. Venancio	V	46	C	—	Idem	Si
11	Alvaro Alvaro. Mariano	V	62	C	—	Idem	Si
12	Alvaro García. María	M	64	V	—	Sus labores	Si
13	Antonio Martín. Dionisio	V	40	C	—	Labrador	Si
14	Barrio Pascual. Antonio	V	30	C	Aldearraso	Idem	Si
15	Barrio Pascual. Julián	V	36	C	Rebollar	Idem	Si
16	Barrio Pascual. Pedro	V	34	C	Ventosilla	Idem	Si
17	Benito Bravo. Juan	V	74	C	—	Idem	Si
18	Benito García. Gerónima	M	67	V	San Pedro	Sus labores	No
19	Benito Sanz. Felipe	V	43	C	—	Labrador	Si
20	Benito Sanz. Mariano	V	35	C	—	Idem	Si
21	Bravo Alonso. Urbano	V	37	C	Rebollar	Idem	Si
22	Bravo Benito. Blas	V	84	V	Aldealafuente	Idem	Si
23	Bravo Benito. Juan	V	62	C	San Pedro	Idem	Si
24	Bravo Bravo. Alejandro	V	35	C	—	Idem	Si
25	Bravo Bravo. Evaristo	V	35	C	Aldealafuente	Idem	Si
26	Bravo Casado. Fernanda	M	75	V	San Pedro	Sus labores	No
27	Bravo Francisco. Rufo	V	31	C	Ventosilla	Labrador	Si
28	Bravo García. Enrique	V	46	C	Aldealafuente	Idem	Si
29	Bravo García. Gregorio	V	65	C	San Pedro	Idem	Si
30	Bravo García. Manuel	V	56	C	—	Idem	Si
31	Bravo García. Valeriano	V	60	C	—	Idem	Si
32	Bravo Herrero. Gregorio	V	37	C	Aldalafuente	Idem	Si
33	Bravo Herrero. Isidoro	V	34	C	Ventosilla	Idem	Si
34	Bravo Herrero. Mariano	V	39	C	—	Idem	Si
35	Bravo Lucas. Domingo	V	74	V	Aldealafuente	Idem	Si
36	Bravo Martín. Tomasa	M	67	V	San Pedro	Sus labores	No
37	Bravo Moreno. Félix	V	65	C	Ventosilla	Labrador	Si
38	Bravo Pascual. Lorenzo	V	42	C	San Pedro	Idem	Si
39	Bravo Pedro. Nicasio	V	72	V	Aldealafuente	Idem	Si
40	Bravo Velasco. Antonio	V	49	C	San Pedro	Idem	Si
41	Bravo Velasco. Eulalia	M	52	V	—	Sus labores	Si
42	Bravo Velasco. Florentino	V	43	C	Aldealafuente	Labrador	Si
43	Bravo Velasco. Isidoro	V	56	C	—	Idem	No
44	Casado Castro. Felipe (mayor)	V	62	C	Rebollar	Idem	Si
45	Casado Castro. Felipe (menor)	V	59	C	San Pedro	Idem	Si

Número	APELLIDOS Y NOMBRE del Elector	SEXO (V) (M)	EDAD Años cumplidos en 1945	ESTADO Civil — S. C. V.	DOMICILIO (Entidad) (Calle y número)	PROFESION	INSTRUCCION
46	Casado Castro. Justo	V	47	C	Barruelo	Labrador	Si
47	Casado Castro. Pedro	V	41	C	Rebollar	Idem	Si
48	Casado Castro. Raimundo	V	54	C	—	Idem	Si
49	Casado García. Frutos	V	49	C	San Pedro	Idem	Si
50	Casado García. Inocencio	V	34	C	Rebollar	Idem	Si
51	Casado Llorente. Damián	V	30	C	Barruelo	Idem	Si
52	Casado Llorente. Santos	V	45	C	San Pedro	Farmacéutico	Si
53	Casado Martín. Luis	V	50	C	Rebollar	Labrador	Si
54	Casado Martín. Severiano	V	57	C	—	Idem	Si
55	Casado Martín. Simón	V	61	C	Ventosilla	Idem	No
56	Casado Moreno. Demetrio	V	40	C	San Pedro	Idem	Si
57	Casado Moreno. Hipólito	V	45	C	—	Idem	Si
58	Casado Moreno. Valentín	V	70	C	Rebollar	Idem	Si
59	Casado Moreno. Zacarías	V	30	C	Ventosilla	Idem	Si
60	Casado Sanz. Mariano	V	29	C	San Pedro	Idem	Si
61	Castro Benito. Felipe	V	32	C	Barruelo	Idem	Si
62	Castro Benito. Justino	V	34	C	San Pedro	Idem	Si
63	Castro Benito. Severino	V	41	C	Ventosilla	Idem	Si
64	Castro Casado. Martín	V	43	C	San Pedro	Idem	Si
65	Castro Martín. Justo	V	69	C	—	Idem	Si
66	Castro Mayoral. Vicente	V	49	C	Ventosilla	Idem	Si
67	Delgado Casado. Celedonio	V	53	C	Rebollar	Idem	Si
68	Delgado García. Esteban	V	72	C	San Pedro	Idem	Si
69	Delgado García. Gregorio	V	53	C	Rebollar	Idem	Si
70	Delgado García. Vicente	V	49	C	—	Idem	Si
71	Delgado García. Víctor	V	55	C	—	Idem	Si
72	Delgado Matey. Félix	V	32	C	San Pedro	Idem	Si
73	Delgado Matey. Francisco	V	49	C	—	Idem	Si
74	Delgado Matey. Mariano	V	41	C	—	Idem	Si
75	Delgado Velasco. Lorenzo	V	32	C	Aldearraso	Idem	Si
76	Esteban Benito. Felipe	V	86	C	Rebollar	Idem	Si
77	Esteban Sacristán. Galo	V	40	C	—	Idem	Si
78	Estebaranz Casado. Marcelino	V	39	C	San Pedro	Idem	Si
79	Fisac Mayoral. Irene	M	63	V	—	Sus labores	Si
80	Francisco Alonso. Cándido	V	63	C	—	Labrador	Si
81	Francisco. Blanco. Francisco	V	40	C	—	Idem	Si
82	Francisco. Blanco. Isidro	V	52	C	—	Idem	Si
83	Francisco Bravo. Agapito	V	64	V	—	Idem	Si
84	Francisco Bravo. Angel	V	48	V	Barruelo	Idem	Si
85	Francisco Bravo. Fernando	V	55	C	Aldealafuente	Idem	Si
86	Francisco Bravo. Florentino	V	59	C	San Pedro	Idem	Si
87	Francisco Bravo. Juan	V	30	C	Aldealafuente	Idem	Si
88	Francisco Bravo. Mariano	V	62	V	—	Idem	Si
89	Francisco Lobo. Joaquina	M	69	V	San Pedro	Sus labores	Si
90	Frutos Calvo. Julián	V	27	S	—	Veterinario	Si
91	Frutos Martín. Mariano	V	40	C	Ventosilla	Labrador	Si
92	Frutos Merino. Cristóbal	V	36	C	San Pedro	Molinero	Si
93	Frutos Miguel. Felipe	V	62	C	Rebollar	Labrador	Si
94	Frutos Sacristán. Gregorio	M	70	V	—	Sus labores	Si
95	Frutos Sacristán. Juan	V	65	C	—	Labrador	Si
96	García Bravo. Isabel	M	69	V	Ventosilla	Sus labores	No
97	García Bravo. Miguel	V	57	C	—	Labrador	Si
98	García Casado. Juana	M	57	V	Rebollar	Sus labores	Si
99	García Castro. Dorotea	M	81	V	Ventosilla	Idem	No
100	García Frutos. Pascuala	M	44	V	—	Idem	Si
101	García García. Gregoria	M	71	V	Rebollar	Idem	No
102	García García. Juan	V	61	C	San Pedro	Labrador	Si
103	García García. Julián	V	67	C	Rebollar	Idem	Si
104	García García. Pascual	V	57	V	San Pedro	Idem	Si
105	García Lomillos. Lázaro	V	37	C	—	Idem	Si
106	García Martín. Julián	V	25	C	—	Idem	Si
107	García Martín. Mariano	V	32	C	—	Idem	Si
108	García Pascual. Aurea	M	25	S	—	Sus labores	Si
109	García Pascual. Fausto	V	40	C	—	Labrador	Si
110	González González. Lauro	V	33	S	—	Sacerdote	Si

Número	APELLIDOS Y NOMBRE del Elector	SEXO (V) (M)	EDAD Años cumplidos en 1945	ESTADO Civil — S. C. V.	DOMICILIO (Entidad) (Calle y número)	PROFESION	Instrucción
111	Gregorio García. Celestino	V	40	C	Rebollar	Labrador	Si
112	Gutiérrez Gutiérrez. Teodoro	V	28	S	—	P. 1.ª Enseñanza	Si
113	Herguera Alonso. Edmundo	V	35	C	San Pedro	Labrador	Si
114	Herrero García. Juliana	M	68	V	Rebollar	Sus labores	No
115	Lomillos Sanz. Idelfonsa	M	67	V	San Pedro	Idem	Si
116	Llorente Bravo. Bienvenido	V	71	C	Aldealafuente	Labrador	Si
117	Llorente Casado. Alejandro	V	35	C	—	Idem	Si
118	Llorente Casado. Fausto	V	38	C	Aldearraso	Idem	Si
119	Llorente Casado. Juan	V	46	C	San Pedro	Idem	Si
120	Llorente Casado. Mariano	V	53	C	Aldealafuente	Idem	Si
121	Llorente Casado. Saturnino	V	41	C	—	Idem	Si
122	Llorente Hernanz. Agapita	M	68	V	Barruelo	Sus labores	No
123	Llorente Justo. Moisés	V	38	C	San Pedro	Labrador	Si
124	Llorente Martín. Basilio	V	57	C	Aldearraso	Idem	Si
125	Llorente Martín. Demetrio	V	54	C	—	Idem	Si
126	Llorente Martín. Santiago	V	61	C	Rebollar	Idem	Si
127	Llorente Moreno. Domingo	V	53	C	San Pedro	Idem	Si
128	Llorente Moreno. Rafael	V	31	C	—	Idem	Si
129	Llorente Moreno. Santos	V	56	V	—	Idem	Si
130	Llorente Moreno. Simón	V	46	C	—	Idem	Si
131	Llorente Olgueras. Juana	M	65	V	Aldearraso	Sus labores	Si
132	Llorente Pedro. Evaristo	V	48	C	San Pedro	Labrador	Si
133	Llorente Pedro. Gregorio	V	58	C	—	Idem	Si
134	Llorente Sanz. Alejandro	V	27	C	Aldealafuente	Idem	Si
135	Llorente Sanz. Paula	M	70	V	San Pedro	Sus labores	Si
136	Martín Bravo. Félix	V	37	C	—	Labrador	Si
137	Martín Bravo. José	V	72	V	Ventosilla	Idem	Si
138	Martín Bravo. Rafaela	M	68	V	—	Sus labores	Si
139	Martín García. Pedro	V	48	C	San Pedro	Labrador	Si
140	Martín Miguel. Félipe	V	35	C	Ventosilla	Idem	Si
141	Martín Pascual. Benigno	V	72	C	San Pedro	Secretario Ayunt°	Si
142	Martín Pascual. Nicolás	V	47	C	—	Labrador	Si
143	Matesanz García. Miguel	V	51	C	—	Idem	Si
144	Matey Alvaro. Pedro	V	37	C	—	Sastre	Si
145	Matey García. Santiago	V	61	C	—	Labrador	Si
146	Matey Sanz. Miguel	V	53	C	—	Idem	Si
147	Matey Sanz. Santiago	V	58	C	—	Idem	Si
148	Mayoral Pascual. Sebastián	V	51	C	Aldealafuente	Idem	Si
149	Miguel Castro. Felipe	V	39	C	Rebollar	Idem	Si
150	Miguel Castro. Luis	V	31	C	Ventosilla	Idem	Si
151	Miguel Frutos. Agapito	V	64	C	Rebollar	Idem	Si
152	Miguel García. León	V	64	C	San Pedro	Idem	Si
153	Miguel Herrero. Juan	V	31	C	Rebollar	Idem	Si
154	Miguel Herrero. Pablo	V	38	C	—	Idem	Si
155	Miguel Herrero. Pascual	V	35	C	—	Idem	Si
156	Miguel Moreno. Eutiquiano	V	56	C	San Pedro	Idem	Si
157	Moreno Benito. Maximiano	V	31	C	Rebollar	Idem	Si
158	Moreno Bravo. Elías	V	57	C	—	Idem	Si
159	Moreno Bravo. Federico	V	66	C	—	Idem	Si
160	Moreno Bravo. Florencio	V	70	C	San Pedro	Idem	Si
161	Moreno Bravo. María	M	68	V	—	Sus labores	Si
162	Moreno Bravo. Restituto	V	68	C	Rebollar	Labrador	Si
163	Moreno Bravo. Ruperto	V	64	C	Aldea la Fuente	Idem	Si
164	Moreno Casado. Florencio	V	36	C	San Pedro	Idem	Si
165	Moreno Frutos. Cayo	V	46	C	—	Idem	Si
166	Moreno García María	M	66	V	Rebollar	Sus labores	Si
167	Moreno García. Pedro	V	71	C	San Pedro	Labrador	Si
168	Moreno Llorente. Juan	V	48	C	—	Idem	Si
169	Moreno Martín. Victoriano	V	28	C	Rebollar	Idem	Si
170	Moreno Mayoral. Alejandro	V	48	C	Aldearraso	Idem	Si
171	Moreno Mayoral. Marcos	V	48	C	San Pedro	Idem	Si
172	Moreno Mayoral. Matías	V	62	C	—	Idem	Si
173	Moreno Olgueras. Fausto	V	38	C	Rebollar	Idem	Si
174	Moreno Pascual. Petra	M	68	V	San Pedro	Sus labores	Si
175	Moreno Sanz. Andrés	V	44	C	—	Labrador	Si

Número	APELLIDOS Y NOMBRE del Elector	SEXO (V) (M)	EDAD Años cumplidos en 1945	ESTADO Civil — S. C. V.	DOMICILIO (Entidad) (Calle y número)	PROFESION	Instrucción
176	Moreno Sanz. Mariano	V	56	C	Rebollar	Labrador	Si
177	Nieto Cristóbal. Máximo	V	64	C	San Pedro	Idem	Si
178	Nieva Miguel. Francisco	V	68	C	Rebollar	Idem	Si
179	Núñez Rodríguez. Hipólito	V	25	C	San Pedro	Idem	Si
180	Olgueras Velasco. Telesforo	V	67	C	Rebollar	Idem	Si
181	Pascual Bravo. Pedro	V	60	C	Barruelo	Idem	Si
182	Pascual Llorente. Pedro	V	54	C	Rebollar	Idem	Si
183	Pascual Moreno. Martín	V	80	C	—	Idem	Si
184	Pascual Moreno. Quintina	M	75	V	—	Sus labores	No
185	Pascual Sanz. Pedro	V	36	C	—	Labrador	Si
186	Pascual Sanz. Victoriano	V	38	C	—	Idem	Si
187	Pastor Alvarez. Mariano	V	42	C	San Pedro	Idem	Si
188	Pastor García. Felipe	V	50	C	Rebollar	Idem	Si
189	Pastor García. Valentín	V	58	C	—	Idem	Si
190	Pedro Pascual. Alejandro	V	37	C	San Pedro	Idem	Si
191	Pérez Fuente. Eusterio	V	55	V	—	Médico	Si
192	Pérez Moreno. Roque	V	55	C	Aldearraso	Labrador	Si
193	Quintana Casado. Antonio	V	36	C	San Pedro	Idem	Si
194	Quintana Casado. Pedro	V	29	C	—	Idem	Si
195	Quintana Clemente. Jesús	V	44	C	—	Idem	Si
196	Quintana Moreno, Domingo	V	65	C	—	Idem	Si
197	Quintana Moreno. Francisco	V	75	V	—	Idem	Si
198	Rodríguez Vaquerizo. Juan	V	59	C	Ventosilla	Idem	Si
199	San Frutos Sanz. Luis	V	42	C	—	Idem	Si
200	San Frutos Sanz. Mariano	V	42	C	—	Idem	Si
201	Sanz Benito. Julián	V	38	C	San Pedro	Idem	Si
202	Sanz Benito. Mariano	V	29	C	—	Idem	Si
203	Sanz Benito. Matías	V	74	V	Rebollar	Idem	Si
204	Sanz Bravo. Alejandro	V	45	C	San Pedro	Idem	Si
205	Sanz Bravo. Isidra	M	80	V	—	Sus labores	No
206	Sanz Bravo. Miguel	V	66	C	—	Labrador	Si
207	Sanz Casado. Eugenio	V	42	C	Rebollar	Idem	Si
208	Sanz Casado. Francisco	V	28	C	—	Idem	Si
209	Sanz Casado. Segundo	V	39	C	—	Idem	Si
210	Sanz Casado. Teodoro	V	44	C	—	Idem	Si
211	Sanz Castro. Justo	V	40	C	Ventosilla	Idem	Si
212	Sanz Fisac. Damián	V	32	C	San Pedro	Idem	Si
213	Sanz Frutos. Aniceto	V	41	C	—	Idem	Si
214	Sanz Frutos. Antonio	V	35	C	—	Idem	Si
215	Sanz Frutos. Eloy	V	50	C	—	Idem	Si
216	Sanz Frutos. Mariano	V	67	C	—	Idem	Si
217	Sanz Frutos. Vicente	V	63	C	—	Idem	Si
218	Sanz García. Esteban	V	73	C	—	Idem	Si
219	Sanz García. Gregorio	V	38	C	Rebollar	Idem	Si
220	Sanz García. Jeremías	V	36	C	—	Idem	Si
221	Sanz García. Juliana	M	79	V	San Pedro	Sus labores	No
222	Sanz Herrero. Angel	V	55	C	—	Labrador	Si
223	Sanz Moreno. Miguel	V	41	C	—	Idem	Si
224	Sanz Pastor. Juan	V	75	C	—	Idem	Si
225	Sanz Pedro. Benito	V	46	C	—	Idem	Si
226	Sanz Pedro. Emigdio	V	38	C	Aldea la Fuente	Idem	Si
227	Sanz Velasco. Donato	V	55	V	San Pedro	Idem	Si
228	Sanz Velasco. Vicente	V	66	C	—	Idem	Si
229	Serra San Frutos. Feliciano	V	40	C	Rebollar	Idem	Si
230	Velasco Benito. Santiago	V	84	C	San Pedro	Idem	Si
231	Velasco García. Lorenzo	V	45	C	Aldearraso	Idem	Si
232	Velasco Llorente. Félix	V	44	C	—	Idem	Si
233	Velasco Llorente. Vicente	V	48	C	San Pedro	Idem	Si

Certifico: *Que la presente lista es la definitiva de electores, formada según Decreto de la Presidencia de 29 de Septiembre de 1945.—Segovia, 26 de Enero de 1946.*

V.º B.º:
El Presidente de la Junta Provincial del Censo Electoral
Félix García Huerta

El Jefe Provincial de Estadística,
Ricardo Palomo

MINISTERIO DE TRABAJO — DIRECCION GENERAL DE ESTADISTICA

Censo Electoral de 1945

PROVINCIA DE SEGOVIA — Municipio de SANTA MARIA DE RIAZA

Distrito único.—Sección única.

Lista definitiva de electores

Número	APELLIDOS Y NOMBRE del Elector	SEXO (V) (M)	EDAD Años cumplidos en 1945	ESTADO Civil — S. C. V.	DOMICILIO (Entidad) (Calle y número)	PROFESION	INSTRUCCIÓN
1	Argüelles Domínguez. Valentín	V	62	C	Santa María de Riaza	Labrador	Si
2	Arranz Barahona. Damián	V	42	V	—	Idem	Si
3	Arranz Calvo. Juan	V	68	C	—	Idem	Si
4	Arranz García. Onofre	V	32	C	—	Idem	Si
5	Arranz Gutiérrez. Francisco	V	37	S	—	Idem	Si
6	Arranz Martín. Leoncio	V	56	C	—	Industrial	Si
7	Arranz Martín. Rufino	V	64	C	—	Labrador	Si
8	Arranz Río. Saturio	V	64	C	—	Idem	Si
9	Arribas Lozano. Gil	V	48	C	—	Cantero	Si
10	Arribas Lozano. Nicolasa	M	58	V	—	Sus labores	Si
11	Arribas Martín. Bonifacio	V	78	C	—	Labrador	Si
12	Diego Martín. Abdón	V	52	C	—	Pastor	Si
13	Diego Martín. Jerónima	M	71	V	—	Sus labores	Si
14	Diego Miguel. Felipe	V	46	C	—	Pastor	Si
15	García Mateo. Miguel	V	61	C	—	Labrador	Si
16	Gimeno Gadea. Francisco	V	39	C	—	Idem	Si
17	Gómez Sánchez. Mariano	V	71	C	—	Idem	Si
18	González Martín. José	V	37	C	—	Caminero	Si
19	Gutiérrez Arranz. Mariano	V	33	C	—	Labrador	Si
20	Gutiérrez Bahón. Julián	V	78	C	—	Idem	Si
21	Martín Lorenzo. Agapito	V	37	C	—	Pastor	Si
22	Martín Martín. Alejandro	V	61	C	—	Labrador	Si
23	Martín Martín. Domingo	V	53	V	—	Idem	Si
24	Martín Martín. Julián	V	61	C	—	Idem	Si
25	Martín Martín. Pablo	V	37	C	—	Idem	Si
26	Martín Martín. Romana	M	47	V	—	Sus labores	Si
27	Martín Moral. Paulino	V	43	C	—	Labrador	Si
28	Martín Santamaría. Juliana	M	60	V	—	Sus labores	Si
29	Martín Santamaría. Laureano	V	64	C	—	Agrícola	Si
30	Mateo Mate. Bernabé	V	62	C	—	Labrador	Si
31	Mateo Sanz. Jesús	V	63	C	—	Idem	Si
32	Mateo Sanz. Porfirio	V	34	C	—	Idem	Si
33	Montero Arranz. Julián	V	40	C	—	Idem	Si
34	Montero Casas. Antonio	V	72	C	—	Idem	Si
35	Moreno Arranz. Eufemio	V	37	C	—	Idem	Si
36	Moreno Arribas. Francisco	V	72	C	—	Idem	Si
37	Muñoz Lozano. Pablo	V	60	C	—	Pastor	Si
38	Navares Gil. Esteban	V	62	C	—	Idem	No
39	Nieto Tomé. Fidel	V	38	C	—	Labrador	Si
40	Nieto Tomé. Generoso	V	47	C	—	Idem	Si
41	Nieto Tomé. Nicolás	V	50	C	—	Idem	Si
42	Pérez Diego. Emeterio	V	66	C	—	Agricultor	Si
43	Ponce Ramírez. Mariano	V	59	C	—	Labrador	Si
44	Redondo Barrio. Angel	V	58	C	—	Jornalero	Si
45	Redondo García. Esteban	V	37	C	—	Labrador	Si

Número	APELLIDOS Y NOMBRE del Elector	SEXO (V) (M)	EDAD Años cumplidos en 1945	ESTADO Civil — S. C. V.	DOMICILIO (Entidad) (Calle y número)	PROFESION	INSTRUCCION
46	Redondo López. Urbano	V	68	C	Santa María de Riaza	Labrador	Si
47	Redondo Sanz. Honorio	V	26	C	—	Pastor	Si
48	Río Arranz. Eduvigis	M	52	V	—	Sus labores	Si
49	Río Diego. Isidoro	V	45	C	—	Labrador	Si
50	Sancho Sanz. Miguel	V	47	C	—	Idem	Si
51	Santamaría Moral. Pía	M	61	V	—	Sus labores	Si
52	Santamaría Tomé. Agustín	V	55	C	—	Jornalero	Si
53	Santamaría Tomé. Eusebio	V	59	C	—	Labrador	Si
54	Santamaría Tomé. Francisco	V	49	C	—	Idem	Si
55	Sanz Diego. Pedro	V	45	C	—	Pastor	Si
56	Sanz García. Timotea	M	44	V	—	Sus labores	Si
57	Sanz Mateo. Daniel	V	53	C	—	Labrador	Si
58	Sanz Redondo. Francisco	V	63	C	—	Idem	Si
59	Sanz Redondo. Máximo	V	37	C	—	Idem	Si
60	Sanz Tomé. Asunción	M	70	V	—	Sus labores	Si
61	Sanz Tomé. Julián	V	29	C	—	Labrador	Si
62	Tomé Santamaría. Esteban	V	61	C	—	Idem	Si
63	Tomé Santamaría. Mariano	V	48	C	—	Idem	Si
64	Vázquez Olivares. Leoncio	V	43	C	—	Maestro Nacional	Si
65	Yañez Arranz. José	V	54	C	—	Labrador	Si
66	Yañez Arranz. Miguel	V	41	C	—	Idem	Si

Certifico: *Que la presente lista es la definitiva de electores, formada según Decreto de la Presidencia de 29 de Septiembre de 1945.— Segovia, 26 de Enero de 1946.*

V.º B.º:
El Presidente de la Junta Provincial del Censo Electoral,
Félix García Huerta

El Jefe Provincial de Estadística
Ricardo Palomo

MINISTERIO DE TRABAJO — DIRECCION GENERAL DE ESTADISTICA

Censo Electoral de 1945

PROVINCIA DE SEGOVIA — Municipio de SANTA MARIA LA REAL DE NIEVA

Distrito único.—Sección única.

Lista definitiva de electores

Número	APELLIDOS Y NOMBRE del Elector	SEXO (V) (M)	EDAD Años cumplidos en 1945	ESTADO Civil — S. C. V.	DOMICILIO (Entidad) (Calle y número)	PROFESION	INSTRUCCION
1	Acero Balín. Gabriel	V	43	C	Santa M.ª la Real de Nieva	Alguacil	Si
2	Agudo Nicolás. Tomasa	M	64	S	—	Sus labores	Si
3	Aguirre Agudo. Eulogio	V	70	C	—	Farmacéutico	Si
4	Aguirre Agudo. Virgilio	V	66	C	—	Industriel	Si
5	Anaya Aréjula. Rafael	V	38	C	—	Jornalero	Si
6	Anaya García. Alberto	V	53	C	—	Industrial	Si
7	Andrés Sepúlveda. Mariano	V	73	V	—	Jornalero	Si
8	Antón Domingo. Mariano	V	45	C	—	Idem	Si
9	Antón Nicolás. Sebastián	V	39	C	—	Idem	No
10	Aparicio Sotillo. Marcelino	V	76	C	—	Idem	Si
11	Aranda Llorente. Juan	V	64	C	—	Idem	Si
12	Aréjula González. Dominica	M	72	V	—	Sus labores	Si
13	Arias Dueñas. Prudencia	M	56	V	—	Idem	Si
14	Arroyo Albinet. Manuel	V	42	C	—	Contable	Si
15	Balbuena González. Pedro	V	43	C	—	Labrador	Si
16	Balbuena Martín. Eugenia	M	78	V	—	Sus labores	Si
17	Balbuena Martín. Jacinto	V	83	C	—	Propietario	Si
18	Balín Prieto. Asunción	M	67	V	—	Sus labores	No
19	Barbado Pinilla. Pablo	V	33	C	—	Jornalero	Si
20	Barrio Andrés. Frutos	V	78	C	—	Idem	Si
21	Barrio Vázquez. Constantino	V	65	C	—	Idem	Si
22	Barrios Cob. Francisco	V	34	C	—	Industrial	Si
23	Barrios Peña. Angel	V	36	C	—	Gurdia civil	Si
24	Barrios Torrejón. Francisco	V	29	C	—	Escribiente	Si
25	Barrios Yagüe. Rafael	V	39	C	—	Industrial	Si
26	Blanco Santos. Moisés	V	63	C	—	Jornalero	Si
27	Braceras Villaverde. Florentino	V	42	C	—	Escribiente	Si
28	Buiza Moreno. Alfredo	V	33	C	—	Jefe panera	Si
29	Cabrejas Santos. Lucas	V	43	C	—	Aux. correos	Si
30	Cabrero Vecino. Isabel	M	57	V	—	Sus labores	Si
31	Calabrés Lozano. Augusto	V	40	C	—	Industrial	Si
32	Callejo Clemente. Bernardino	V	62	C	—	Labrador	Si
33	Callejo González. Pedro	V	70	C	—	Jubilado	Si
34	Callejo Ramos. Victricio	V	32	C	—	Labrador	Si
35	Camarero Arrial. Manuel	V	40	C	—	Jordalero	Si
36	Carmona Crespo. Faustino	V	38	C	—	Idem	Si
37	Casado Labajos. Pascual	V	41	C	—	Idem	Si
38	Cebrián Hernández. Daniel	V	72	C	—	Subsidiado	Si
39	Carmeño Romo Eufrasio	V	42	C	—	R. de la Propiedad	Si
40	Cierco Soliva. Rosario	M	47	S	—	Religiosa	Si
41	Cob Rojo. Aurora	M	60	V	—	Sus labores	Si
42	Codés Contreras. Joaquín	V	41	S	—	Abogado	Si
43	Cortés Amate. Andrés	V	46	C	—	Jornalero	Si
44	Coullaut Mendigutia. Carlos	V	34	C	—	Juez P.ª Instancia	Si
45	Cuenca Albertos. Gregorio	V	54	C	—	Secretario	Si

Número	APELLIDOS Y NOMBRE del Elector	SEXO (V) (M)	EDAD Años cumplidos en 1945	ESTADO Civil — S. C. V.	DOMICILIO (Entidad) (Calle y número)	PROFESION	INSTRUCCION
46	Domínguez Centeno. Justo	V	60	C	Santa M.ª la Real de Nieva	Jornalero	Si
47	Domínguez Escobar. Estanislao	V	70	C	—	Zapatero	Si
48	Escorial Bernabé. María	M	71	V	—	Sus labores	Si
49	Escorial Escorial. Gonzalo	V	38	C	—	Industrial	Si
50	Escorial Escorial. Tomás	V	30	C	—	Idem	Si
51	Felizón Plaza. Fidel	V	67	C	—	Jornalero	Si
52	Fernández Badillo. Ignacio	V	68	C	—	Idem	No
53	Fernández Camuñas. Anastasio	V	37	C	—	Guardia civil	Si
54	Fernández García. Basilia	M	81	V	—	Sus labores	No
55	Fernández Montero. Francisco	V	56	C	—	Jornalero	Si
56	Fraile Núñez. Claudia	M	70	V	—	Sus labores	Si
57	Fuentes Arranz. Angel	V	46	C	—	Maestro nacional	Si
58	Galán Arteaga. Desideria	M	49	V	—	Sus labores	No
59	Galán Sanz. Romualdo	V	67	C	—	Jornalero	No
60	Galindo Castillo. Antonio	V	35	C	—	Idem	Si
61	Galvez Montesino. Angel	V	73	V	—	Idem	Si
62	Gallego Tinaquero. Félix	V	37	C	—	Guardia civil	Si
63	García Aceves. Fernando	V	49	C	—	Barbero	Si
64	García Aguado. Matías	V	48	C	—	Industrial	Si
65	García Alonso. Policarpo	V	43	C	—	Guarnicionero	Si
66	García Arévalo. Pantaleón	V	38	C	—	Jornalero	Si
67	García Bravo. Nicomedes	V	77	V	—	Jubilado	Si
68	García Díez. Francisco	V	58	C	—	Pintor	Si
69	García Ferrero. Lorenzo	V	57	C	—	Jornalero	Si
70	García Galán. Abdón	V	64	V	—	Idem	No
71	García García. Ceferina	M	46	V	—	Sus labores	Si
72	García Izquierdo. Donato	V	41	C	—	Chófer	Si
73	García Jiménez. Vicente	V	63	C	—	Veterinario	Si
74	García Marugán. Simón	V	69	C	—	Capataz	Si
75	García Moreno. Trifón	V	48	C	—	Jornalero	Si
76	García Yagüe. Saturnina	M	64	V	—	Sus labores	No
77	Garcisánchez García. Tomasa	M	60	V	—	Idem	Si
78	Gilpérez Calvo. Juan	V	34	C	—	Jornalero	Si
79	Gómez Aguado. Ignacio	V	66	C	—	Idem	Si
80	Gómez Gómez. Eulalia	M	61	V	—	Sus labores	Si
81	Gómez Gómez. Francisco	V	43	C	—	Chófer	Si
82	Gómez Higuera. Francisca	M	47	V	—	Sus labores	Si
83	González Barrios. Valentín	V	55	C	—	Industrial	Si
84	González Ferrero. Antonio	V	37	C	—	Idem	Si
85	González Ferrero. Petra	M	52	V	—	Sus labores	No
86	González Fraile. María	M	69	V	—	Idem	Si
87	González Fraile. Pedro	V	33	C	—	Escribiente	Si
88	González Gómez. Vicente	V	40	C	—	Procurador	Si
89	González Miguel. Casimira	M	52	S	—	Sus labores	Si
90	González Pablos. Jesús	V	53	C	—	Jornalero	Si
91	González Sanz. Argimiro	V	28	C	—	Idem	Si
92	González Tribiño. José	V	50	C	—	Médico	Si
93	González Vallejo. Isabel	M	66	V	—	Sus labores	Si
94	Gordo Gómez. José	V	33	C	—	Secretario	Si
95	Gozalo Martín. Soledad	M	71	V	—	Sus labores	Si
96	Gozalo Miguel. Julio	V	52	C	—	Recaudador	Si
97	Heras Díez. Emiliano	V	40	C	—	Industrial	Si
98	Heras Díez. María	M	53	S	—	Sus labores	Si
99	Heredero Aparicio. Julián	V	62	C	—	Industrial	Si
100	Hernández Casado. Herminio	V	46	C	—	Jornalero	Si
101	Herranz Frutos. Frutos	V	54	C	—	Industrial	Si
102	Herranz Gómez. Filemón	V	47	C	—	Idem	Si
103	Herranz Gozalo. Mariano	V	60	C	—	Idem	Si
104	Herrero Andrés. Concepción	M	45	V	—	Sus labores	Si
105	Herrero Arteaga. Felipe	V	53	C	—	Sastre	No
106	Herrero Maroto. Emiliano	V	27	C	—	Idem	Si
107	Herrero Mayoral. Rafael	V	66	S	—	Cura párroco	Si
108	Illera Fraile. Conrado	V	53	C	—	Abogado	Si
109	Jiménez Membrilla. Felipe	V	63	C	—	Jubilado	Si
101	Lázaro Andrés. Cruz	V	52	C	—	Guardia civil	Si

Número	APELLIDOS Y NOMBRE del Elector	SEXO (V) (M)	EDAD Años cumplidos en 1945	ESTADO Civil — S. C. V.	DOMICILIO (Entidad) (Calle y número)	PROFESION	INSTRUCCION
111	Lázaro Barrero. Modesta	M	83	V	Santa M.ª la Real de Nieva	Sus labores	No
112	Lázaro Manzano. Pedro	V	26	S	—	Admor. correos	Si
113	López Miguel. Germán	V	53	C	—	Escribiente	Si
114	Luengo García. Simona	M	63	V	—	Sus labores	Si
115	Llorente Casas. Teodoro	V	65	S	—	Farmaceútico	Si
116	Llorente García. Melitona	M	65	V	—	Sus labores	Si
117	Llorente Migueláñez. Amós	V	41	C	—	Procurador	Si
118	Manso Lázaro. Filemona	M	47	V	—	Sus labores	Si
119	Marcos Gómez. Manuel	V	41	C	—	Jornalero	Si
120	Maroto Fernández. Eugenio	V	44	C	—	Idem	Si
121	Maroto Sastre. Guillerma	M	69	V	—	Sus labores	Si
122	Martín Cantalejo. Jesús	V	43	C	—	Capataz	Si
123	Martín Esteban. María	M	36	S	—	Sus labores	Si
124	Martín Fraile. Agustín	V	55	S	—	Jornalero	Si
125	Martín Martín. Crescencio	V	28	C	—	Idem	Si
126	Martín Olmo. Fernando	V	49	C	—	Maestro Nacional	Si
127	Martín Oviedo. Herminia	M	58	V	—	Sus labores	Si
128	Martín Rodríguez. Esteban	V	49	S	—	Secretario J. C.	Si
129	Martín Sepúlveda. Jesús	V	58	C	—	Jornalero	Si
130	Martín Tribiño. Esperanza	M	56	V	—	Sus labores	Si
131	Martínez Fernández. Fernando	V	41	C	—	Jornalero	Si
132	Marugán Fraile. Isidoro	V	47	C	—	Idem	Si
133	Mata González. Francisca	M	73	V	—	Sus labores	Si
134	Mate Gómez. Mamés	V	44	C	—	Guardia Civil	Si
135	Mazorra Septiem. Hermenegilda	M	43	V	—	Sus labores	Si
136	Merinero Martín. Cirilo	V	73	V	—	Industrial	Si
137	Merinero Palomares. Rufo	V	39	C	—	Chófer	Si
138	Merino Fernández. Eusebia	M	61	V	—	Sus labores	Si
139	Miguel Fraile. Julián	V	47	C	—	Jornalero	Si
140	Miguel Fraile. Pedro	V	33	C	—	Idem	Si
141	Miguel Fraile. Victorio	V	38	C	—	Caminero	Si
142	Miguel Obregón. Daniel	V	74	C	—	Jornalero	Si
143	Migueláñez Cabrejas. Juan	V	30	C	—	Industrial	Si
144	Migueláñez Gonzá'ez. Jesusa	M	73	S	—	Pensionista	Si
145	Migueláñez Jiménez. Justa	M	74	V	—	Sus labores	Si
146	Minguez Garrido. Ricardo	V	28	S	—	Recaudador	Si
147	Molinero Mateos. Gregorio	V	30	C	—	Jornalero	Si
148	Molinero Mateos. Marcelino	V	28	C	—	Idem	Si
149	Moreno Garcimartín. Andrés	V	56	C	—	Idem	Si
150	Moreno Luengo. Román	V	42	C	—	Peluquero	Si
151	Moreno Luengo. Saturio	V	39	C	—	Idem	Si
152	Moreno Yusta. Prisciliano	V	22	S	—	Empleado	Si
153	Muñoz Gordo. Andrés	V	38	C	—	Abogado	Si
154	Núñez Miguel. Dionisia	M	58	V	—	Sus labores	Si
155	Olalla Escobar. Mariano	V	50	C	—	Jornalero	Si
156	Olmedillas Gómez. Francisco	V	45	C	—	Auxiliar Correos	Si
157	Orgaz Ortega. Teresa	M	46	V	—	Sus labores	Si
158	Pablos Frutos. Mariano	V	42	C	—	Jornalero	Si
159	Pablos Sanz. María	M	54	V	—	Sus labores	Si
160	Palacios Díez. Juviniano	V	70	C	—	Jornalero	Si
161	Palacios Fernández. Venancio	V	62	C	—	Idem	Si
162	Palacios Herrero. Valeriano	V	35	C	—	Idem	Si
163	Palacios Pardo. Aurelio	V	45	C	—	Idem	Si
164	Palomo Moreno. Pedro	V	47	C	—	Industrial	Si
165	Pardo Palacios. Epifanio	V	50	C	—	Empleado	Si
166	Pascual Aparicio. Dolores	M	61	V	—	Industrial	Si
167	Pascual Bartolomé. Mariano	V	50	C	—	Procurador	Si
168	Pedro Martín. Narcisa	M	49	V	—	Sus labores	Si
169	Pedrosa Martín. Ciriaco	V	45	S	—	Religiosa	Si
170	Pérez Agudo. Felipe	V	52	C	—	Labrador	Si
171	Pérez Gómez. Bonifacio	V	63	C	—	Jornalero	Si
172	Pérez Herranz. Victoriana	M	63	V	—	Sus labores	No
173	Pérez Pérez. Juan	V	34	C	—	Industrial	Si
174	Pérez Pérez. Primo	V	31	C	—	Idem	Si
175	Pérez Segovia. Rafael	V	36	C	—	Procurador	Si

Número	APELLIDOS Y NOMBRE del Elector	SEXO (V) (M)	EDAD Años cumplidos en 1945	ESTADO Civil — S. C. V.	DOMICILIO (Entidad) (Calle y número)	PROFESION	Instrucción
176	Pérez Tarrero. Toribia	M	53	V	Santa M.ª la Real de Nieva	Sus labores	Si
177	Piñataro Ramos. Francisco	V	55	C	—	Jornalero	Si
178	Pozo Fraile. Miguel	V	46	C	—	Médico	Si
179	Pozo Gómez. Teodoro	V	38	C	—	Idem	Si
180	Pozo Tribiño. Benito	V	68	V	—	Labrador	Si
181	Ramón Herrero. Miguel	V	51	C	—	Procurador	Si
182	Ramos Cámara. Sofía	M	43	S	—	Sus labores	Si
183	Ramos Plaza. Anastasia	M	55	V	—	Idem	Si
184	Ramos Velázquez. Gregoria	M	41	C	—	Idem	No
185	Reus Diez. Gonzalo	V	38	C	—	Jornalero	No
186	Rey Gozalo. Esteban	V	42	C	—	Procurador	Si
187	Rincón Gómez. Lorenzo	V	55	C	—	Jornalero	Si
188	Rivera Simón. Alfonso	V	33	S	—	Notario	Si
189	Rivilla Cámara. Esteban	V	50	C	—	Jornalero	Si
190	Rodríguez Cecilia. Emiliano	V	29	C	—	C. Mutilado	Si
191	Rodríguez García. José	V	62	C	—	Jornalero	Si
192	Rodríguez Martín. Ignacia	M	74	V	—	Sus labores	No
193	Rodríguez Núñez. Mariano	V	31	V	—	Industrial	Si
194	Rodríguez Rodríguez. Venancia	V	40	C	—	Chófer	Si
195	Roldán Anaya. Vicente	V	67	V	—	Industrial	Si
196	Romero Plaza. Gregorio	V	60	V	—	Jornalero	Si
197	Rubio Crespo. Trinidad	M	72	V	—	Sus labores	Si
198	Sacristán García. Jesús	V	36	C	—	Jornalero	Si
199	Sáiz Hervás. Remigio	V	33	C	—	Guardia civil	Si
200	Santos Merino. Rogelia	M	57	V	—	Sus labores	Si
201	Sanz Andrés. Mariano	V	51	V	—	Industrial	Si
202	Sanz Martín. Mariano	V	62	C	—	Médico	Si
203	Sastre Burgos. Severiano	V	44	C	—	Chófer	Si
204	Segovia Garcí. Sebastián	V	45	C	—	Labrador	Si
205	Torreño Santos. Vicenta	M	66	V	—	Sus labores	No
206	Tribiño Agudo. Valeriano	V	77	V	—	Farmacéutico	Si
207	Tribiño Caro. Mariano	V	42	C	—	Industrial	Si
208	Tribiño Caro. Pablo	V	47	C	—	Farmacéutico	Si
209	Tribiño Galán. Aureliano	V	47	C	—	Dependiente	Si
210	Tribiño Galán. Juana	M	49	S	—	Sus labores	Si
211	Tribiño Galán. Mariano	V	36	S	—	Telegrafista	Si
212	Tribiño Herrero. Celso	V	43	C	—	Jornalero	Si
213	Tribiño Herrero. Fernando	V	35	C	—	Idem	Si
214	Tribiño Sanz. Eleuterio	V	68	C	—	Idem	Si
215	Utrera Sastre. Sebastián	V	40	C	—	Industrial	Si
216	Vallejo Marugán. Francisco	V	61	C	—	Jornalero	Si
217	Vallejo Marugán. Juan	V	59	C	—	Idem	Si
218	Vallejo Marugán. Vicente	V	52	C	—	Idem	Si
219	Vázquez Francisco. Pablo	V	50	S	—	Idem	Si
220	Vela Gozalo. Mariano	V	82	C	—	Industrial	Si
221	Villamil Rives. Manuel	V	68	C	—	Abogado	Si
222	Yanguas Marugán. María	M	47	V	—	Sus labores	Si
223	Yanguas Pedrazuela. Juan	V	46	C	—	Jornalero	Si
224	Yubero García. Marcelino	V	52	C	—	Idem	Si
225	Yubero Matute. Federico	V	30	C	—	Guardia civil	Si
226	Yuste Casas. Adolfo	V	54	C	—	Maestro	Si
227	Yuste Herranz. Fidel	V	29	C	—	Jornalero	Si
228	Zaballos Ceballos. Manuel	V	45	C	—	Chófer	Si

Certifico: *Que la presente lista es la definitiva de electores, formada según Decreto de la Presidencia de 29 de Septiembre de 1945.—Segovia, 26 de Enero de 1946.*

V.º B.º:
El Presidente de la Junta Provincial del Censo Electoral
Félix García Huerta

El Jefe Provincial de Estadística,
Ricardo Palomo

MINISTERIO DE TRABAJO — DIRECCION GENERAL DE ESTADISTICA

Censo Electoral de 1945

PROVINCIA DE SEGOVIA — Municipio de SANTA MARTA DEL CERRO

Distrito único.—Sección única.

Lista definitiva de electores

Número	APELLIDOS Y NOMBRE del Elector	SEXO (V) (M)	EDAD Años cumplidos en 1945	ESTADO Civil — S. C. V.	DOMICILIO (Entidad) (Calle y número)	PROFESION	INSTRUCCION
1	Alvaro Velasco. León	V	60	C	Santa Marta del Cerro	Labrador	Si
2	Arribas Pascual. Domingo	V	54	C	—	Vaquero	Si
3	Arribas Yagüe. Santiago	V	36	C	—	Labrador	Si
4	Benito García. Faustino	V	56	C	—	Idem	Si
5	Benito García. Felipe	V	67	C	—	Idem	Si
6	Benito Moreno. Frutos	V	33	C	—	Idem	Si
7	Blanco González. Gregoria	M	36	V	—	Sus labores	Si
8	Burgos Casado. Dámaso	V	29	C	—	Labrador	Si
9	Burgos Casado. Santiago	V	34	C	—	Idem	Si
10	Burgos Casla. Juan	V	80	V	—	Idem	Si
11	Burgos García. Fidel	V	48	C	—	Idem	Si
12	Burgos García. José	V	40	C	—	Idem	Si
13	Burgos García. Manuel	V	36	C	—	Idem	Si
14	Burgos García. Pedro	V	54	C	—	Idem	Si
15	Burgos Sanz. Felipe	V	57	V	—	Idem	Si
16	Burgos Zarza. Antonio	V	48	C	—	Idem	Si
17	Burgos Zarza. Gregorio	V	44	C	—	Idem	Si
18	Casla Estebaranz. Antonia	M	61	V	—	Sus labores	Si
19	Enebral Sanz. Jacinta	M	64	V	—	Idem	Si
20	García Alvaro. Felipe	V	43	C	—	Labrador	Si
21	García Alvaro. Justo	V	53	C	—	Idem	Si
22	García Benito. Germán	V	36	C	—	Idem	Si
23	García Benito. Juan	V	57	V	—	Idem	Si
24	García Enebral. Felicito	V	33	C	—	Idem	Si
25	García García. Anastasio	V	45	C	—	Idem	Si
26	García García. Angel	V	63	C	—	Idem	Si
27	García García. José	V	50	C	—	Idem	Si
28	García García. Marcos	V	65	C	—	Idem	Si
29	García Merino. Juan	V	75	C	—	Idem	Si
30	García Moral. Faustino	V	65	C	—	Idem	Si
31	García Morato. Valentín	V	62	C	—	Idem	Si
32	García Sacristán. Francisco	V	44	C	—	Idem	Si
33	García San Juan. Nicanor	V	48	C	—	Idem	Si
34	García Sanz. Agapito	V	43	C	—	Idem	Si
35	García Sanz. Andrés	V	72	C	—	Idem	Si
36	García Sanz. Bernardino	V	61	C	—	Idem	Si
37	García Sanz. Mariano	V	50	C	—	Idem	Si
38	González Asenjo. Nicomedes	V	57	C	—	Idem	Si
39	Lázaro Benito. Andrés	V	66	C	—	Idem	Si
40	Lázaro Benito. Antonio	V	62	C	—	Idem	Si
41	Llorente Burgos. Clemente	V	27	C	—	Idem	Si
42	Llorente Velasco. Manuel	V	54	C	—	Idem	Si
43	Martín Asenjo. Esteban	V	47	C	—	Idem	Si
44	Martín Rivero. Patricio	V	41	C	—	Molinero	Si
45	Martínez. Paula	M	35	S	—	Maestra Nacional	Si

Número	APELLIDOS Y NOMBRE del Elector	SEXO (V) (M)	EDAD Años cumplidos en 1945	ESTADO Civil — S. C. V.	DOMICILIO (Entidad) (Calle y número)	PROFESION	INSTRUCCION
46	Morato Burgos. Valentín.....	V	30	C	Santa Marta del Cerro....	Labrador.....	Sí
47	Morato García. Juan.....	V	58	C	—	Idem	Sí
48	Morato Llorente. Cayetano.....	V	53	C	—	Idem	Sí
49	Morato Llorente. Eustaquio.....	V	55	C	—	Idem	Sí
50	Pérez Santa María. Anastasio.....	V	41	C	—	Idem	Sí
51	Sacristán Lucas. Cándido.....	V	61	C	—	Idem	Sí
52	Sacristán Lucas. María.....	M	70	V	—	Sus labores	Sí
53	Sacristán Pérez. Quintín.....	V	50	C	—	Labrador.....	Sí
54	Sanz Hipólito. Silverio.....	V	63	C	—	Jornalero.....	No

Certifico: *Que la presente lista es la definitiva de electores, formada según Decreto de la Presidencia de 29 de Septiembre de 1945.—Segovia, 26 de Enero de 1946.*

El Jefe Provincial de Estadística,
Ricardo Palomo

V.º B.º:
El Presidente de la Junta Provincial del Censo Electoral
Félix García Huerta

MINISTERIO DE TRABAJO — DIRECCION GENERAL DE ESTADISTICA

Censo Electoral de 1945

PROVINCIA DE SEGOVIA — Municipio de SANTIBAÑEZ DE AYLLON

Distrito único.—Sección única.

Lista definitiva de electores

Número	APELLIDOS Y NOMBRE del Elector	SEXO (V) (M)	EDAD Años cumplidos en 1945	ESTADO Civil — S. C. V.	DOMICILIO (Entidad) (Calle y número)	PROFESION	INSTRUCCION
1	Arranz Arranz. Fermín	V	46	C	Santibáñez de Ayllón	Labrador	Si
2	Arranz García. José	V	54	C	—	Idem	Si
3	Arranz García. Mariano	V	56	C	—	Idem	Si
4	Arranz García. Simón	V	78	C	—	Idem	Si
5	Arranz Ibáñez. Esteban	V	61	C	—	Idem	Si
6	Arranz Pérez. Marcelino	V	45	C	—	Idem	Si
7	Arranz Villas. Juan	V	37	C	—	Idem	Si
8	Arranz Villas. Lino	V	42	C	—	Idem	Si
9	Arroyo Martín. Víctor	V	42	S	—	Sacerdote	Si
10	Barrio García. Félix	V	35	C	—	Molinero	Si
11	Bermejo García. Hilario	V	45	C	—	Labrador	Si
12	Bermejo Pérez. Arsenio	V	32	C	—	Chófer	Si
13	Bermejo Pérez. Felipe	V	41	C	—	Industrial	Si
14	Bermejo Villas. Domingo	V	68	C	—	Labrador	Si
15	Bermejo Villas. José	V	70	C	—	Idem	Si
16	Blanco Gordo. Alfonso	V	49	C	—	Herrero	Si
17	Chicharro Bermejo. Francisco	V	42	C	—	Labrador	Si
18	Chicharro Villas. Senén	V	38	C	—	Idem	Si
19	Diego Jorge. Valentín	V	40	C	—	Sacristán	Si
20	Esteban Arranz. Guillermo	V	34	C	—	Labrador	Si
21	Esteban Arranz. Marcelino	V	66	C	—	Idem	Si
22	Esteban Gonzalo. Benigno	V	39	C	—	Pastor	Si
23	Esteban Gonzalo. Justo	V	34	C	—	Labrador	Si
24	Esteban Pérez. Gabino	V	64	C	—	Idem	Si
25	Esteban Pérez. Pedro	V	68	C	—	Idem	Si
26	Esteban Sanz. Faustino	V	74	S	—	Idem	Si
27	Esteban Vicente. Juliana	M	68	V	—	Sus labores	Si
28	García Arranz. Andrés	V	36	C	—	Labrador	Si
29	García Arranz. Mariano	V	48	C	—	Idem	Si
30	García Esteban. Ceferino	V	49	V	—	Idem	Si
31	García Esteban. José	V	41	C	—	Idem	Si
32	García Esteban. Santiago	V	54	C	—	Idem	Si
33	García García. Máximo	V	44	C	—	Idem	Si
34	García García. Norberto	V	58	C	—	Idem	Si
35	García García. Ramón	V	54	C	—	Idem	Si
36	García Gonzalo. Agustín	V	37	C	—	Idem	Si
37	García Gonzalo. Alejo	V	40	C	—	Idem	Si
38	García Gonzalo. Angel	V	25	C	—	Idem	Si
39	García Gonzalo. Cecilio	V	45	C	—	Idem	Si
40	García Gonzalo. Félix	V	30	C	—	Idem	Si
41	García Gonzalo. Víctor	V	43	C	—	Idem	Si
42	García López. Marcos	V	59	C	—	Idem	Si
43	García Morena. Centurión	V	28	C	—	Jornalero	Si
44	García Quintana. Mariano	V	33	C	—	Labrador	Si
45	García Sanz. Aureo	V	41	C	—	Idem	Si

Número	APELLIDOS Y NOMBRE del Elector	SEXO (V) (M)	EDAD Años cumplidos en 1945	ESTADO Civil — S. C. V.	DOMICILIO (Entidad) (Calle y número)	PROFESION	INSTRUCCION
46	Gil Esteban. Francisco	V	56	C	Santibáñez de Ayllón	Labrador	Si
47	Gil García. Cándido	V	64	S	—	Idem	Si
48	Gil Jiménez. Pantaleón	V	67	C	—	Idem	Si
49	Gil Pérez. Aurelio	V	30	C	—	Idem	Si
50	Gonzalo Esteban. Felipe	V	41	C	—	Idem	Si
51	Gutiérrez Esteban. Julián	V	28	C	—	Zapatero	Si
52	Izquierdo Bores. Felic ano	V	47	C	—	Molinero	Si
53	Izquierdo Bores. Trifón	V	37	C	—	Labrador	Si
54	Jiménez Esteban. Nicolás	V	70	C	—	Idem	Si
55	Jiménez González. Felipe	V	41	C	—	Idem	Si
56	Jiménez López. Mariano	V	39	C	—	Idem	Si
57	López Esteban. Eugenio	V	66	C	—	Idem	Si
58	López López. Eugenio	V	58	C	—	Idem	Si
59	López Pérez. Alejandro	V	63	C	—	Idem	Si
60	López Pérez. Manuel	V	36	C	—	Idem	Si
61	Lozano Martín. Jesús	V	50	C	—	Electricista	Si
62	Martín Castro. Juan	V	49	C	—	Labrador	Si
63	Martínez Ibáñez. Felisa	M	63	V	—	Sus labores	Si
64	Morena Carrascoso. Pascuala	M	60	V	—	Idem	No
65	Moreno Mate. Máximo	V	41	C	—	Herrador	Si
66	Muñoz Arranz. Cayo	V	48	C	—	Labrador	Si
67	Pablo Bahón. Daniel	V	44	C	—	Idem	Si
68	Pérez Esteban. Formeo	V	35	C	—	Idem	Si
69	Pérez Gil. Eusebio	V	24	C	—	Idem	Si
70	Pérez López. Valentina	M	50	V	—	Sus labores	Si
71	Pérez Quintana. Domingo	V	58	C	—	Labrador	Si
72	Pérez Quintana. Matías	V	58	C	—	Idem	Si
73	Pérez Sanz. Juan	V	55	C	—	Idem	Si
74	Pérez Sanz. Mariano	V	59	C	—	Idem	Si
75	Portillo Sanz. Plácido	V	53	C	—	Idem	Si
76	Quintana Pérez. Manuel	V	45	C	—	Idem	Si
77	Quintana Sanz. Concepción	M	74	V	—	Sus labores	Si
78	R. Sepúlveda Baamonde. Sixto	V	67	V	—	Médico	Si
79	Salinas Duque. Blas	V	56	C	—	Caminero	Si
80	Sanz Andrés. Julio	V	59	C	—	Labrador	Si
81	Sanz Andrés. Serapio	V	50	C	—	Idem	Si
82	Sanz Bermejo. Mariano	V	80	V	—	Idem	Si
83	Sanz Esteban. Juan	V	72	C	—	Idem	Si
84	Sanz García. Isidro	V	42	C	—	Idem	Si
85	Sanz García. Nicolás	V	61	C	—	Idem	Si
86	Sanz Gil. Jaime	V	34	C	—	Idem	Si
87	Sanz Gonzalo. Fabriciano	V	35	C	—	Idem	Si
88	Sanz Gonzalo. Julián	V	41	S	—	Idem	Si
89	Sanz López. Antonio	V	42	C	—	Idem	Si
90	Sanz López. Gregorio	V	56	C	—	Idem	Si
91	Sanz López. Paula	M	61	V	—	Sus labores	Si
92	Sanz Pérez. Mariano	V	48	C	—	Labrador	Si
93	Sanz Pérez. Petra	M	63	V	—	Sus labores	Si
94	Sanz Quintana. Mariano	V	44	C	—	Labrador	Si
95	Sanz Quintana. Simón	V	47	C	—	Idem	Si
96	Villas García. Baltasar	V	52	C	—	Idem	Si
97	Villas Jiménez. Miguel	V	53	C	—	Idem	Si
98	Villas Sanz. Federico	V	70	C	—	Idem	Si
99	Villas Sanz. Félix	V	34	C	—	Idem	Si

Certifico: *Que la presente lista es la definitiva de electores, formada según Decreto de la Presidencia de 29 de Septiembre de 1945.— Segovia, 26 de Enero de 1946.*

V.º B.º:
El Presidente de la Junta Provincial del Censo Electoral,
Félix García Huerta

El Jefe Provincial de Estadística,
Ricardo Palomo

MINISTERIO DE TRABAJO — DIRECCION GENERAL DE ESTADISTICA

Censo Electoral de 1945

PROVINCIA DE SEGOVIA — Municipio de SANTIUSTE DE PEDRAZA

Distrito único.—Sección única.

Lista definitiva de electores

Número	APELLIDOS Y NOMBRE del Elector	SEXO (V) (M)	EDAD Años cumplidos en 1945	ESTADO Civil — S. C. V.	DOMICILIO (Entidad) (Calle y número)	PROFESION	INSTRUCCION
1	Alvaro Arribas. Gregorio	V	41	C	La Mata	Labrador	Si
2	Alvaro Arribas. Julián	V	39	C	—	Idem	Si
3	Alvaro Gimeno. Andrés	V	27	C	—	Idem	Si
4	Alvaro Gimeno. Teodoro	V	33	C	—	Idem	Si
5	Alvaro Martín. Angel	V	60	V	—	Idem	Si
6	Alvaro Santos. Martina	M	73	V	—	Jubilada	Si
7	Arribas Arribas. Julián	V	59	C	Requijada	Labrador	Si
8	Arribas Arribas. Pedro	V	75	C	—	Idem	Si
9	Arribas Arribas. Victoriano	V	45	C	—	Idem	Si
10	Arribas Casado. Esteban	V	38	C	—	Idem	Si
11	Arribas González. Maximina	M	74	V	Chavida	Sus labores	Si
12	Arribas Revenga. Paula	M	66	V	La Mata	Idem	Si
13	Baeza Arribas. Basilio	V	41	C	—	Labrador	Si
14	Baeza Casado. Francisco	V	71	V	Chavida	Idem	Si
15	Benito Contreras. Luis	V	75	S	—	jornalero	Si
16	Benito Contreras. Maximina	M	70	V	La Mata	Sus labores	Si
17	Blanco Sacristán. Evaristo	V	52	C	Requijada	Labrador	Si
18	Borreguero Arribas. Francisco	V	64	C	—	Idem	Si
19	Cantalejo García. Florentino	V	65	V	La Mata	Idem	Si
20	Cantalejo García. Mateo	V	80	C	—	Idem	Si
21	Cantalejo López. Felipe	V	46	C	Chavida	Idem	Si
22	Cantalejo Martín. Frutos	V	60	C	La Mata	Idem	Si
23	Cantalejo Martín. Severiano	V	65	C	—	Idem	Si
24	Casado Blas. Felipa	M	65	V	Requijada	Sus labores	Si
25	Clemente Berzal. Nilamón	V	42	C	—	Labrador	Si
26	Contreras Arribas. Eugenio	V	69	C	La Mata	Idem	Si
27	Contreras García. Mariano	V	41	S	Chavida	Idem	Si
28	Contreras Revenga. Tomás	V	39	C	Requijada	Idem	Si
29	Cubero Gimeno. Cipriano	V	59	C	—	Idem	Si
30	Cubero Gimeno. Mariano	V	51	C	—	Idem	Si
31	Ejido Revenga. Benito	V	66	C	Chavida	Idem	Si
32	Ejido Revenga. Julio	V	69	C	—	Idem	Si
33	Escorial Contreras. Teodoro	V	58	C	Requijada	Idem	Si
34	Esteban Alvaro. Francisco	V	68	C	La Mata	Idem	Si
35	Esteban Baeza. Juan	V	29	C	—	Idem	Si
36	Esteban Cantalejo. Basilio	V	69	C	—	Idem	Si
37	Esteban Ejido. Mariano	V	70	V	—	Idem	Si
38	Esteban García. Benito	V	42	C	—	Idem	Si
39	Esteban García. Demetrio	V	39	C	Chavida	Idem	Si
40	Esteban García. Mariano	V	46	C	La Mata	Idem	Si
41	Esteban González Tomás	V	33	C	Requijada	Idem	Si
42	Esteban Lozoya. Timoteo	V	43	C	La Mata	Idem	Si
43	Esteban Minguez. Paula	M	59	V	Chávida	Sus labores	Si
44	García Alvaro. Joaquina	M	53	V	La Mata	Idem	Si
45	García Alvaro. Mariano	V	40	C	—	Labrador	Si

Número	APELLIDOS Y NOMBRE del Elector	SEXO (V) (M)	EDAD Años cumplidos en 1945	ESTADO Civil — S. C. V.	DOMICILIO (Entidad) (Calle y número)	PROFESION	Instrucción
46	García Alvaro. Román	V	51	C	La Mata	Labrador	Si
47	García Alvaro. Santiago	V	53	V	Chávida	Idem	Si
48	García González. Bonifacio	V	62	C	Requijada	Idem	Si
49	García González. Felipe	V	64	C	Chávida	Idem	Si
50	García González. Vicente	V	32	C	Requijada	Idem	Si
51	García Hernanz. Juan	V	62	C	Chávida	Idem	Si
52	García Hernanz. Julián	V	51	C	—	Idem	Si
53	García Martín. Juan	V	35	C	—	Idem	Si
54	García Sanz. Engracia	M	57	V	—	Sus labores	No
55	Gómez Benito. Domingo	V	48	C	—	Labrador	Si
56	Gómez Cantalejo. Primitivo	V	68	C	La Mata	Idem	No
57	Gómez Enebral. Pablo	V	65	V	—	Idem	Si
58	Gómez García. Pablo	V	47	C	—	Idem	Si
59	Gómez Melero. Bonifacio	V	25	C	—	Idem	Si
60	Gómez Melero. Mariano	V	34	C	Chávida	Idem	Si
61	González Arribas. Mariano	V	44	C	—	Idem	Si
62	González Esteban. Agustina	M	52	V	Requijada	Sus labores	Si
63	González González. Antonio	V	61	C	—	Labrador	Si
64	González González. Doroteo	V	47	C	—	Idem	Si
65	González González. Marcos	V	51	C	—	Idem	Si
66	González Martín. Eugenia	M	82	V	—	Sus labores	Si
67	González Martín. Gabriel	V	78	C	—	Labrador	Si
68	González Martín. Marcelina	M	59	V	—	Sus labores	Si
69	González Peña. Hilario	V	89	V	—	Labrador	Si
70	Hernán Hernán. Dimas	V	47	C	—	Idem	Si
71	Hernando Martín. Jenaro	V	57	C	—	Idem	Si
72	Martín Baeza. Matías	V	31	C	Chávida	Idem	Si
73	Martín Domínguez. Gabriel	V	26	S	La Mata	Idem	Si
74	Martín Domínguez. Hermenegildo	V	36	C	—	Idem	Si
75	Martín Gómez. Luis	V	33	C	—	Idem	Si
76	Martín Hernando. Fulgencio	V	50	C	Diseminado	Molinero	Si
77	Martín Martín. Antonio	V	43	C	La Mata	Labrador	Si
78	Martín Miguel. Juan	V	42	C	—	Idem	Si
79	Martín Miguel. Santiago	V	45	C	—	Idem	Si
80	Martín Pérez. Tomás	V	73	C	Chávida	Idem	No
81	Martín Revenga. Martín	V	45	C	La Mata	Labrador	Si
82	Martín Ruiz. Mariano	V	73	C	Chávida	Idem	Si
83	Pascual Gómez. Julián	V	41	C	—	Idem	Si
84	Pascual Gómez. Moisés	V	50	C	—	Idem	Si
85	Pascual Gómez. Santiago	V	39	C	Diseminado	Molinero	Si
86	Pascual Montes. Antonio	V	74	V	Chávida	Labrador	Si
87	Revenga García. Julio	V	42	C	La Mata	Idem	Si
88	Revenga Santiuste. Julián	V	46	C	Chávida	Idem	Si
89	San Faustino. Julián	V	51	C	La Mata	Idem	Si
90	San Martín. Antonio	V	64	C	Chávida	Secretario	Si
91	Santos Alvaro. Balbino	V	29	C	La Mata	Labrador	Si
92	Santos Ejido. Basilio	V	50	C	—	Idem	Si
93	Santos Hernanz. Santiago	V	66	V	—	Idem	Si
94	Sanz González. Feliciana	M	77	V	Requijada	Sus labores	No
95	Sanz Revenga. Bonifacio	V	54	C	La Mata	Labrador	Si
96	Tapia García. Andrés	V	29	C	Chávida	Idem	Si
97	Vallejo Pinto. Plácido	V	60	C	La Mata	Molinero	Si
98	Velasco García. Emilio	V	45	C	Diseminado	Tejero	Si
99	Yagüe Clemente. Pedro	V	69	V	La Mata	Labrador	Si
100	Yagüe Martín Eufemia	M	58	V	Chávida	Sus labores	No
101	Yagüe Velasco. Felipe	V	42	C	La Mata	Labrador	Si

Certifico: *Que la presente lista es la definitiva de electores, formada según Decreto de la Presidencia de 29 de Septiembre de 1945.— Segovia, 26 de Enero de 1946.*

V.º B.º:
El Presidente de la Junta Provincial del Censo Electoral,
Félix García Huerta

El Jefe Provincial de Estadística
Ricardo Palomo

MINISTERIO DE TRABAJO — DIRECCION GENERAL DE ESTADISTICA

Censo Electoral de 1945

PROVINCIA DE SEGOVIA — Municipio de SANTIUSTE DE SAN JUAN BAUTISTA

Distrito único.—Sección única.

Lista definitiva de electores

Número	APELLIDOS Y NOMBRE del Elector	SEXO (V) (M)	EDAD Años cumplidos en 1945	ESTADO Civil — S. C. V.	DOMICILIO (Entidad) (Calle y número)	PROFESION	INSTRUCCION
1	Alfayate Yubero. Federico	V	58	C	Santiuste S. J. Bautista	Obrero	Si
2	Alonso Fernández. María	M	62	V	—	Sus labores	Si
3	Alonso Sánchez. Félix	V	92	V	—	Propietario	Si
4	Aparicio Hornillos. Gregorio	V	42	C	—	Sacristán	Si
5	Arroyo Herrero. Columbiano	V	44	C	—	Labrador	Si
6	Barbero Martín. José	V	65	V	—	Caminero	Si
7	Bernaldo Quirós. María	M	41	V	—	Sus labores	Si
8	Blanco Gaitero. Eugenio	V	31	C	—	Obrero	Si
9	Blanco Hernández. Eugenio	V	36	C	—	Idem	Si
10	Caballero González. Antonio	V	44	C	—	Aparcero	Si
11	Caballero Muñoz. Toribia	M	78	V	—	Sus labores	Si
12	Cabrero García. Benita	M	71	V	—	Idem	Si
13	Cabrero Sáez. Pablo	V	68	C	—	Jubilado	Si
14	Calvo Gutiérrez. Pedro	V	44	C	—	Labrador	Si
15	Calvo Heredero. Mariano	V	69	C	—	Obrero	Si
16	Calvo Hernández. Eugenio	V	69	C	—	Propietario	Si
17	Calvo Hernández. Victoria	M	48	V	—	Sus labores	Si
18	Casado García. Luis	V	65	C	—	Obrero	Si
19	Casado García. María	M	54	V	—	Sus labores	Si
20	Casado García. Nicasia	M	52	S	—	Idem	Si
21	Casado Hernanz. Andrés	V	57	C	—	Maestro nacional	Si
22	Cid Alonso. Benedicta	M	42	V	—	Sus labores	Si
23	Delgado Rodríguez. Emilio	V	54	C	—	Veterinario	Si
24	Deus Fernández. Mariano	V	43	C	—	Albañil	Si
25	Deus García. Claudio	V	68	V	—	Obrero	Si
26	Deus García. Joaquina	M	65	V	—	Sus labores	Si
27	Deus García. Juan	V	64	C	—	Labrador	Si
28	Deus García. Rufino	V	57	C	—	Aparcero	Si
29	Deus Herranz. Julio	V	34	C	—	Obrero	Si
30	Díez González. Gabriel	V	31	C	—	Idem	Si
31	Díez Herrero. Frutos	V	63	C	—	Labrador	Si
32	Díez Herrero. Juana	M	73	V	—	Sus labores	Si
33	Díez Herrero. Juliana	M	67	V	—	Idem	Si
34	Díez Herrero. Ladislao	V	65	V	—	Labrador	Si
35	Díez Herrero. Matías	V	70	C	—	Idem	Si
36	Díez Sarabia. Martín	V	42	C	—	Idem	Si
37	Díez Sarabia. Rafael	V	40	C	—	Idem	Si
38	Esteban Gómez. Andrés	V	57	C	—	Idem	Si
39	Fernández Alonso. Carlos	V	52	C	—	Industrial	Si
40	Fernández Alonso. Gerardo	V	35	C	—	Labrador	Si
41	Fernández González. Pilar	V	48	C	—	Propietario	Si
42	Frailes Heredero. Bautista	V	36	C	—	Obrero	Si
43	Frailes Heredero. Feliciano	V	42	C	—	Idem	Si
44	Frailes Heredero. Regino	V	44	C	—	Idem	Si
45	Frailes Muñoz. Anselmo	V	69	V	—	Idem	Si

Número	APELLIDOS Y NOMBRE del Elector	SEXO (V) (M)	EDAD Años cumplidos en 1945	ESTADO Civil — S. C. V.	DOMICILIO (Entidad) (Calle y número)	PROFESION	Instrucción
46	Frailes Muñoz. Estefanía	M	80	V	Santiuste S. J. Bautista	Sus labores	Si
47	García Bernal. Pablo	V	28	C	—	Labrador	Si
48	García Cabrero. Elías	V	45	C	—	Obrero	Si
49	García Frailes. Mariano	V	50	C	—	Labrador	Si
50	García Frailes. Miguel	V	48	C	—	Obrero	Si
51	García Gutiérrez. Cirilo	V	56	C	—	Labrador	Si
52	García Gutiérrez. Juan	V	58	C	—	Idem	Si
53	García Gutiérrez. Julio	V	40	C	—	Idem	Si
54	García López Máximo	V	42	C	—	Albañil	Si
55	García Martín. Julio	V	41	C	—	Obrero	Si
56	García Rogero. Calixto	V	44	C	—	Jubilado	Si
57	García Sacristán Máximo	V	50	C	—	Obrero	Si
58	García Sanz. Concepción	M	67	V	—	Sus labores	Si
59	García Soblechero. José	V	49	C	—	Labrador	Si
60	García Soblechero. Valentín	V	52	C	—	Médico	Si
61	García Yubero. Florencio	V	47	C	—	Obrero	Si
62	García Yubero. Teodoro	V	45	C	—	Idem	Si
63	Gómez Díez. Julio	V	52	C	—	Labrador	Si
64	Gómez Díez. Manuel	V	58	C	—	Idem	Si
65	Gómez Fernández. Ignacio	V	40	C	—	Obrero	Si
66	Gómez Fernández. Nicolás	V	42	C	—	Jubilado	Si
67	Gómez Fernández. Rafael	V	55	C	—	Albañil	Si
68	Gómez García. Acisclo	V	29	C	—	Obrero	Si
69	Gómez Marinas. Aniceta	M	72	V	—	Sus labores	Si
70	Gómez Martín. Gregorio	V	72	C	—	Propietario	Si
71	Gómez Martín. Miguel	V	75	C	—	Idem	Si
72	Gómez Martín. Timoteo	V	36	C	—	Obrero	Si
73	Gómez Morejón. Juan	V	57	C	—	Labrador	Si
74	Gómez Muñoz. Julio	V	60	C	—	Obrero	No
75	Gómez Muñoz. Leoncia	M	80	V	—	Sus labores	Si
76	Gómez Muñoz. Timoteo	V	39	C	—	Obrero	Si
77	Gómez Muñoz. Victoriano	V	64	C	—	Idem	Si
78	Gómez Nieto. Restituto	V	49	C	—	Labrador	Si
79	Gómez Prados. Mariano	V	44	C	—	Herrero	Si
80	Gómez Prados. Pedro	V	36	C	—	Idem	Si
81	Gómez Rincón. Regina	M	80	V	—	Sus labores	No
82	Gómez Sanz. Eleuterio	V	60	C	—	Molinero	Si
83	Gómez Sanz. Víctor	V	46	C	—	Obrero	Si
84	Gómez Yáñez. Demetrio	V	28	C	—	Electricista	Si
85	González Fernández. Gonzalo	V	38	C	—	Obrero	Si
86	González Fernández. Zósimo	V	36	C	—	Industrial	Si
87	González Heredero. Petra	M	74	V	—	Sus labores	Si
88	González Herranz. Antonio	V	50	C	—	Labrador	Si
89	González Herranz. Emilio	V	40	C	—	Idem	Si
90	González Herranz. Ramón	V	52	C	—	Industrial	Si
91	González Luquero. Vicente	V	32	C	—	Afilador	Si
92	González Muñoz. Narcisa	M	84	V	—	Sus labores	Si
93	Gutiérrez Cabrero. Félix	V	56	C	—	Obrero	Si
94	Gutiérrez Díez. Isidro	V	27	C	—	Labrador	Si
95	Gutiérrez Díez. Pablo	V	48	C	—	Idem	Si
96	Gutiérrez Hernández. Blas	V	33	C	—	Idem	Si
97	Gutiérrez Martín. Blas	V	63	V	—	Propietario	Si
98	Gutiérrez Martín. Julián	V	79	C	—	Pensionista	Si
99	Hebrero Martín. Antonio	V	28	C	—	Obrero	Si
100	Hebrero Martín. Benito	V	26	C	—	Idem	Si
101	Hebrero Sánchez. Filogonio	V	67	C	—	Idem	Si
102	Hebrero Sánchez. Gregorio	V	63	C	—	Idem	No
103	Heras González. Anastasio	V	41	C	—	Idem	Si
104	Heras González. Celestino	V	55	C	—	Labrador	Si
105	Heras González. Cipriana	M	60	V	—	Sus labores	Si
106	Heras González. Juan	V	52	C	—	Obrero	Si
107	Heras González. Pedro	V	51	C	—	Idem	Si
108	Heras González. Priscila	M	75	V	—	Idem	Si
109	Heredero Cabrero. Andrés	V	40	C	—	Idem	Si
110	Heredero Cabrero. Celestino	V	42	C	—	Idem	Si

Número	APELLIDOS Y NOMBRE del Elector	SEXO (V) (M)	EDAD Años cumplidos en 1945	ESTADO Civil — S. C. V.	DOMICILIO (Entidad) (Calle y número)	PROFESION	INSTRUCCIÓN
111	Heredero Cabrero. Victoriano	V	28	C	Santiuste S. J. Bautista	Obrero	Si
112	Herrández García. Ceferino	V	54	S	—	Idem	Si
113	Hernández García. Ildefonso	V	63	C	—	Idem	No
114	Hernández García. Maximiano	V	51	C	—	Idem	Si
115	Hernández García. Miguel	V	53	C	—	Idem	Si
116	Hernández García. Pedro	V	55	C	—	Idem	Si
117	Hernández García Tomás	V	68	C	—	Idem	Si
118	Hernández González. Eufemia	M	74	V	—	Sus labores	Si
119	Hernández González. Florentino	V	49	V	—	Idem	No
120	Hernández González. Francisco	V	53	C	—	Idem	Si
121	Hernández Molinera. Aquilino	V	30	C	—	Alguacil Ayt°	Si
122	Hernandez Molinera. Pedro	V	28	C	—	Guarda J. C.	Si
123	Hernández Nicolás. Pilar	M	44	V	—	Sus labores	Si
124	Hernández Rodríguez. Francisco	V	37	C	—	Obrero	Si
125	Hernández Rodríguez. Isabel	M	35	V	—	Sus labores	Si
126	Hernández Rodríguez. Luis	V	28	C	—	Obrero	Si
127	Hernández Rodríguez. Vidal,	V	27	C	—	Guarda J. C.	Si
128	Herrero Calvo. Antonio	V	40	C	—	Labrador	Si
129	Herrero Calvo. Mariano	V	27	C	—	Idem	Si
130	Herrero Esteban. Antonio	V	30	S	—	Cartero	Si
131	Herrero Membrilla. Esteban	V	57	C	—	Industrial	Si
132	Herrero Membrilla. Mariano	V	66	C	—	Pensionista	Si
133	Herrero Rincón. Vicente	V	32	C	—	Obrero	Si
134	Herrero Sobrino. Arquelao	V	75	V	—	Jubilado	Si
135	Herrero Tinaquero. Filomeno	V	73	V	—	Propietario	Si
136	Hidalgo Paredes. José	V	40	C	—	Practicante	Si
137	Jiménez Encinas. Lorenzo	V	30	C	—	Molinero	Si
138	Jiménez Hebrero. Esteban	V	30	C	—	Obrero	Si
139	Jiménez Membrilla. Luciano	V	69	C	—	Idem	Si
140	López Espino. Petra	M	68	V	—	Sus labores	Si
141	López Martín. Eusebio	V	42	C	—	Obrero	Si
142	López Martín. Saturnino	V	47	C	—	Idem	Si
143	López Martín. Vicente	V	37	C	—	Panadero	Si
144	Luengo Hernández. Tiburcio	V	70	C	—	Carretero	No
145	Luquero Arroyo. Benito	V	55	C	—	Obrero	Si
146	Luquero Arroyo. Esperanza	M	57	V	—	Sus labores	Si
147	Luquero Arroyo. Jacinto	V	52	C	—	Jornalero	No
148	Luquero Arroyo. Víctor	V	66	V	—	Silletero	Si
149	Luquero Miranda. Fernando	V	73	C	—	Propietario	Si
150	Luquero Nicolás. Angel	V	42	C	—	Labrador	Si
151	Luquero Sanz. Clemente	V	46	C	—	Obrero	Si
152	Luquero Sanz. Eusebio	V	30	C	—	Idem	Si
153	Luquero Sanz. Florentino	V	48	C	—	Idem	Si
154	Luquero Sanz. Mariano	V	43	C	—	Idem	Si
155	Luquero Sanz. Víctor	V	42	C	—	Idem	Si
156	Marinas Cabrero. Policarpo	V	48	C	—	Idem	Si
157	Martín Alfayate. Vicente	V	62	C	—	Idem	Si
158	Martín Alonso. Carlos	V	30	C	—	Labrador	Si
159	Martín Arnal. Antonio	V	55	C	—	Panadero	Si
160	Martín Cabrero. Gabriel	V	51	C	—	Labrador	Si
161	Martín Cabrero. Silvestre	V	56	C	—	Idem	Si
162	Martín Deiros. Eladio	V	36	C	—	Obrero	Si
163	Martín García. Andrés	V	76	V	—	Idem	Si
164	Martín García. Julián	V	30	C	—	Maestro Nacional	Si
165	Martín Gómez. Saturnino	V	56	C	—	Labrador	Si
166	Martín Hernández. Florencio	V	40	C	—	Herrero	Si
167	Martín Hernández. Melitón	V	74	C	—	Labrador	Si
168	Martín Mantecón. Jesús	V	48	C	—	Obrero	Si
169	Martín Mantecón. Moises	V	47	C	—	Panadero	Si
170	Martín Martín. Heliodoro	V	39	C	—	Obrero	Si
171	Martín Rodríguez. Froilán	V	50	C	—	Idem	Si
172	Martín Rodríguez. Máximo	V	33	C	—	Idem	Si
173	Martín Rodríguez. Pedro	V	47	C	—	Idem	Si
174	Martín Santos. Rafaela	M	84	V	—	Sus labores	Si
175	Martín Santos. Regina	M	64	V	—	Idem	Si

Número	APELLIDOS Y NOMBRE del Elector	SEXO (V) (M)	EDAD Años cumplidos en 1945	ESTADO Civil — S. C. V.	DOMICILIO (Entidad) (Calle y número)	PROFESION	Instrucción
176	Martín Villoslada. Millán	V	55	C	Santiuste S. J. Bautista	Albañil	Si
177	Martín Zamarrón. Felipe	V	48	C	—	Electricista	Si
178	Membrilla Saez. Niceto	V	62	C	—	Obrero	Si
179	Membrilla Yáñez. Melchor	V	25	C	—	Idem	Si
180	Miguel Adanero. Argimiro	V	69	C	—	Labrador	Si
181	Miguel Adanero. Aurelio	V	65	C	—	Propietario	Si
182	Miguel Gónzalez. Claudio	V	38	C	—	Obrero	Si
183	Miguel González. Ignacio	V	42	C	—	Idem	Si
184	Miguel González. Saturnino	V	41	C	—	Idem	Si
185	Miguel Mañoso. Graciano	V	67	C	—	Idem	Si
186	Morais Paradinas. Severo	V	47	C	—	Boticario	Si
187	Moreno Gómez. Julio	V	45	S	—	Sacerdote	Si
188	Muñoz Alamo. Dionisio	V	34	C	—	Obrero	Si
189	Muñoz Blanco. Julia	M	66	V	—	Sus labores	Si
190	Muñoz Caballero. Juana	M	43	V	—	Idem	Si
191	Muñoz Caballero. Mariano	V	54	C	—	Obrero	Si
192	Muñoz Díez. Juana	M	53	V	—	Sus labores	Si
193	Muñoz Fernández. Lorenzo	V	56	C	—	Labrador	Si
194	Muñoz Fernández. Valentín	V	62	C	—	Obrero	Si
195	Muñoz García. Isabel	M	85	V	—	Sus labores	Si
196	Mvñoz García. Juana	M	72	V	—	Idem	Si
197	Muñoz Gómez. Mariano	V	74	C	—	Labrador	Si
198	Muñoz Heredero. Pedro	V	50	C	—	Aparcero	Si
199	Muñoz Martín. Mariano	V	62	C	—	Labrador	No
200	Muñoz Muñoz. Angel	V	38	C	—	Idem	Si
201	Muñoz Nicolás. Eugenio	V	29	C	—	Idem	Si
202	Muñoz Pérez. Celedonio	V	37	C	—	Obrero	Si
203	Muñoz Pérez. Mariano	V	39	C	—	Idem	Si
204	Muñoz Sanz. Abdón	V	65	C	—	Idem	Si
205	Muñoz Sanz. Pedro	V	54	C	—	Albañil	Si
206	Muñoz Tinaquero. Emiliano	V	40	C	—	Obrero	Si
207	Muñoz Tinaquero. Florentino	V	27	C	—	Idem	Si
208	Muñoz Torre. Félix	V	60	V	—	Idem	Si
209	Muñoz Torre. Tereso	V	62	V	—	Idem	Si
210	Muñoz Velázquez. Gregorio	V	30	C	—	Idem	Si
211	Muñoz Velázquez. Mariano	V	28	C	—	Industrial	Si
212	Nicolás Blanco. Basilio	V	52	C	—	Labrador	Si
213	Nicolás Hernández. Julio	V	84	V	—	Propietario	Si
214	Nicolás Hernández. Lucía	M	74	V	—	Sus labores	Si
215	Nicolás Hernández. Luis	V	85	C	—	Propietario	Si
216	Nicolás Hernández. Ruperto	V	80	V	—	Labrador	Si
217	Nicolás Hernández. Valentina	M	77	V	—	Sus labores	Si
218	Nicolás Luquero. Faustino	V	47	C	—	Labrador	Si
219	Nicolás Luquero. Felipe	V	42	C	—	Idem	Si
220	Nicolás Luquero. Isidro	V	39	S	—	Idem	Si
221	Nicolás Martín. Enrique	V	67	C	—	Idem	Si
222	Nicolás Martín. Juan	V	60	C	—	Idem	Si
223	Nicolás Sarabia. Eusebio	V	50	C	—	Idem	Si
224	Nicolás Sarabia. Gregorio	V	54	C	—	Idem	Si
225	Nicolás Sarabia. María	M	46	V	—	Sus labores	Si
226	Nicolás Sarabia. Victorio	V	42	C	—	Labrador	Si
227	Nicolás Tinaquero. Mateo	V	72	C	—	Idem	Si
228	Nicolás Tinaquero. Simón	V	81	V	—	Propietario	Si
229	Nicolás Velázquez. Casildo	V	50	C	—	Obrero	Si
230	Palomo González. Antolín	V	46	C	—	Labrador	Si
231	Piquero Nicolás. Andrés	V	51	C	—	Idem	Si
232	Ramírez Palacios. Juan	V	36	C	—	Albañil	Si
233	Ramírez Sida. Fernando	V	57	V	—	Idem	Si
234	Rico Soblechero. Tomás	V	41	C	—	Industrial	Si
235	Rincón Cabrero. Daniel	V	60	C	—	Labrador	Si
236	Rincón Hernández. Julián	V	30	C	—	Idem	Si
237	Rincón Muñoz. Angel	V	63	C	—	Idem	Si
238	Rincón Muñoz. Claudio	V	55	C	—	Idem	Si
239	Rincón Muñoz. Daría	M	65	V	—	Sus labores	Si
240	Rincón Muñoz. Santiago	V	59	C	—	Labrador	Si

Número	APELLIDOS Y NOMBRE del Elector	SEXO (V) (M)	EDAD Años cumplidos en 1945	ESTADO Civil — S. C. V.	DOMICILIO (Entidad) (Calle y número)	PROFESION	INSTRUCCIÓN
241	Rincón Nicolás. Valentín	V	31	C	Santiuste S. J. Bautista...	Labrador.....	Si
242	Rodríguez Gómez. Juan	V	42	C	—	Aparcero	Si
243	Rodríguez Gómez Máximo.....	V	37	C	—	Idem	Si
244	Rodríguez Gómez. Miguel	V	49	C	—	Idem	Si
245	Rodríguez Gómez. Pedro	V	34	C	—	Idem	Si
246	Rodríguez López. Carlos.....	V	31	C	—	Obrero.....	Si
247	Saez Niño. Celestino....	V	59	C	—	Idem	Si
248	Saez Niño. Demetrio.....	V	64	C	—	Idem	Si
249	Saez Niño. Gregorio	V	62	C	—	Idem	No
250	Saez Niño. Hilario.....	V	49	C	—	Idem	Si
251	Sanz Sanz. Segundo	V	28	C	—	Idem	Si
252	San Antonio Hernández. Pedro.....	V	54	C	—	Idem	Si
253	San Antonio López. Demetrio.....	V	46	C	—	Aparcero	Si
254	San Antonio López. Félix.....	V	42	C	—	Idem	Si
255	Sánchez Herrero. Benigno.....	V	52	C	—	Labrador.....	Si
256	Sánchez Herrero. Isidoro	V	55	C	—	Idem	Si
257	Sánchez Herrero. José.....	V	66	C	—	Propietario.....	Si
258	Sánchez Herrero. Rosario.....	M	59	V	—	Sus labores.....	Si
259	Sánchez Núñez. Felipe	V	54	C	—	Labrador.....	Si
260	Sánchez Núñez. Mariano.....	V	38	C	—	Idem	Si
261	Sanz Jiménez. Quintina.....	M	61	V	—	Sus labores.....	Si
262	Sarabia Colorado. Heliodoro.....	V	43	C	—	Obrero.....	Si
263	Sarabia García. Rafael.....	V	62	C	—	Labrador.....	Si
264	Sarabia Martín. Mariano.....	V	30	C	—	Idem	Si
265	Sarabia Martín. Maximino.....	V	28	C	—	Idem	Si
266	Sarabia Nicolás. Segundo.....	V	49	C	—	Idem	Si
267	Soblechero Nicolás. Andrés.....	V	28	C	—	Idem	Si
268	Soblechero Sedeño. Rafaela	M	72	V	—	Sus labores	Si
269	Sobrino Sarabia. Mariano.....	V	67	C	—	Labrador.....	Si
270	Tapia Heras. Baldomero.....	V	35	C	—	Zapatero.....	Si
271	Tapia Santos. Miguel.....	V	50	C	—	Idem	Si
272	Tinaquero Hernández Adrián.....	V	73	C	—	Propietario.....	Si
273	Tinaquero Hernández. Luis.....	V	35	C	—	Labrador.....	Si
274	Tinaquero Herrero. Juan.....	V	54	C	—	Idem	Si
275	Tinaquero Herrero. Julio.....	V	47	C	—	Idem	Si
276	Torres Muñoz. Waldo.....	V	42	C	—	Idem	Si
277	Valero Soblechero. Antonio.....	V	42	S	—	Secretario.....	Si
278	Vegas Gómez. Juan.....	V	32	C	—	Panadero.....	Si
279	Vegas Lozano. Avelino.....	V	27	C	—	Industrial.....	Si
280	Vegas Lozano. Santiago.....	V	35	C	—	Idem	Si
281	Vegas Toledano. Daniel	V	66	C	—	Idem	Si
282	Velázquez Alonso. Antero.....	V	41	C	—	Obrero	Si
283	Velázquez Alonso. Eleuterio	V	45	C	—	Idem	Si
284	Virseda Abajo. Daniel.....	V	42	C	—	Idem	Si
285	Yagüe López. Modesto.....	V	58	C	—	Idem	Si
286	Yáñez Nieto. José.....	V	52	C	—	Idem	Si
287	Yáñez Nieto. Nicasio.....	V	55	C	—	Idem	Si
288	Zamarrón Sarabia. Amós.....	V	45	C	—	Labrador.....	Si
289	Zamarrón Sarabia. Baldomero.....	V	40	C	—	Industrial	Si
290	Zamarrón Sarabia. Fernando.....	V	40	S	—	Obrero	Si
291	Zamarrón Sarabia. Mariano.....	V	43	C	—	Idem	Si

Certifico: *Que la presente lista es la definitiva de electores, formada según Decreto de la Presidencia de 29 de Septiembre de 1945.—Segovia, 26 de Enero de 1946.*

V.º B.º:
El Presidente de la Junta Provincial del Censo Electoral
Félix García Huerta

El Jefe Provincial de Estadística.
Ricardo Palomo

MINISTERIO DE TRABAJO — DIRECCION GENERAL DE ESTADISTICA

Censo Electoral de 1945

PROVINCIA DE SEGOVIA — Municipio de SANTO DOMINGO DE PIRON

Distrito único.—Sección única.

Lista definitiva de electores

Número	APELLIDOS Y NOMBRE del Elector	SEXO (V) (M)	EDAD Años cumplidos en 1945	ESTADO Civil — S. C. V.	DOMICILIO (Entidad) (Calle y número)	PROFESION	INSTRUCCION
1	Andrés González. Andrés	V	62	C	Santo Domingo de Pirón	Labrador	Si
2	Barrio Pedro. Julián	V	29	C	—	Idem	Si
3	Cantalejo Borreguero. Demetrio	V	70	V	—	Idem	Si
4	Cantalejo Borreguero. Petra	M	62	V	—	Sus labores	Si
5	Carrasco Francisco. Cremencio	V	42	C	—	Jornalero	Si
6	Galindo Frutos. Simón	V	66	C	—	Labrador	Si
7	Galindo Sanz. Marcelino	V	66	C	—	Idem	Si
8	Galindo Sanz. Mariano	V	29	C	—	Idem	Si
9	García Benito. Ventura	V	72	C	—	Recaudador	Si
10	García Requero. Nicolás	V	38	C	—	Labrador	Si
11	Garrido Gómez. Justo	V	45	C	—	Idem	Si
12	Herranz Arahuetes. Esteban	V	57	S	—	Idem	Si
13	Isabel Gómez. Gabriel	V	56	S	—	Idem	No
14	Isabel Requero. Benigno	V	38	C	—	Idem	Si
15	Isabel Robledo. Casiano	V	40	C	—	Idem	Si
16	Martín Cantalejo. Cándido	V	41	C	—	Idem	Si
17	Martín Frutos. Antonia	M	65	V	—	Sus labores	No
18	Martín García. Salvador	V	62	C	—	Labrador	Si
19	Martín Robledo. Anastasio	V	60	C	—	Idem	Si
20	Martín Robledo. Doroteo	V	56	C	—	Idem	Si
21	Martín Robledo. Pedro	V	66	V	—	Idem	Si
22	Martín Robledo. Rufino	V	47	C	—	Idem	Si
23	Martín Sanz. Mariano	V	36	S	—	Idem	Si
24	Matamala Egido. Regino	V	42	C	—	Jornalero	Si
25	Miguel Robledo. Aniceto	V	49	C	—	Labrador	Si
26	Miguel Robledo. Ceferino	V	36	C	—	Idem	Si
27	Olmos Galindo. Juan	V	58	C	—	Idem	Si
28	Olmos Martín. Timoteo	V	70	V	—	Idem	Si
29	Pescador Manso. Isidro	V	36	C	—	Herrador	Si
30	Plaza Sanz. Primo	V	46	C	—	Labrador	Si
31	Requero Arahuetes. Rita	M	64	V	—	Sus labores	No
32	Requero Frutos. Prudencia	M	62	V	—	Idem	No
33	Requero Frutos. Urbano	V	58	C	—	Labrador	Si
34	Requero Garrido. Ceferino	V	60	C	—	Idem	Si
35	Requero Garrido. Cipriano	V	55	C	—	Idem	Si
36	Robledo Andrés. Petra	M	67	V	—	Sus labores	No
37	Robledo Egido. Manuel	V	46	C	—	Labrador	Si
38	Robledo Martín. Juan	V	53	C	—	Idem	Si
39	Robledo Miguel. Juan	V	73	C	—	Idem	Si
40	Sanz García. Ignacio	V	50	C	—	Idem	Si
41	Sanz Gil. Mariano	V	50	C	—	Labrador	Si
42	Sanz Gómez. Gaspar	V	77	V	—	Idem	Si
43	Sanz Herranz. Lucio	V	37	S	—	Idem	Si
44	Sanz Pascual. Cándido	V	51	C	—	Idem	Si
45	Sanz Pascual. Marcelino	V	53	C	—	Idem	Si

Certifico: *Que la presente lista es la definitiva de electores, formada según Decreto de la Presidencia de 29 de Septiembre de 1945.—Segovia, 26 de Enero de 1946.*

V.º B.º:
El Presidente de la Junta Provincial del Censo Electoral,
Félix García Huerta

El Jefe Provincial de Estadística
Ricardo Palomo

MINISTERIO DE TRABAJO — DIRECCION GENERAL DE ESTADISTICA

Censo Electoral de 1945

PROVINCIA DE SEGOVIA — Municipio de SANTO TOME DEL PUERTO

Distrito único.—Sección única.

Lista definitiva de electores

Número	APELLIDOS Y NOMBRE del Elector	SEXO (V) (M)	EDAD Años cumplidos en 1945	ESTADO Civil — S. C. V.	DOMICILIO (Entidad) (Calle y número)	PROFESION	INSTRUCCION
1	Adrados Heras. Félix	V	51	C	Rosuero	Labrador	Si
2	Adrados Heras. Pedro	V	40	C	—	Idem	Si
3	Adrados Heras. Venancio	V	44	C	Villarejo	Idem	Si
4	Alonso Heras. Rufino	V	54	C	Rosuero	Idem	Si
5	Barrio Benito. Feliciano	V	66	C	—	Idem	Si
6	Barrio Benito. Ignacio	V	75	C	Villarejo	Idem	Si
7	Barrio Benito. Mauricio	V	59	V	—	Idem	Si
8	Barrio Burgos. Mariano	V	65	C	Rosuero	Idem	Si
9	Barrio García. Víctor	V	29	C	Villarejo	Idem	Si
10	Barrio González. Miguel	V	30	C	Rosuero	Idem	Si
11	Barrio Heras. Valentín	V	36	C	Villarejo	Idem	Si
12	Barrio Martín. Domingo	V	65	V	—	Idem	Si
13	Barrio Martín. Fermín	V	60	C	—	Idem	Si
14	Barrio Martín. Valentín	V	63	C	Rades	Idem	Si
15	Benito Martín. Manuel	V	30	C	Villarejo	Jornalero	Si
16	Bombín García. Manuela	M	74	V	—	Labradora	No
17	Burgos Barrio. Victoriano	V	30	C	—	Labrador	Si
18	Burgos Estebaranz. Gerardo	V	30	C	—	Jornalero	Si
19	Burgos Gil. Blas	M	69	V	Rades	Sus labores	No
20	Burgos Gil. Paulino	V	39	C	Rosuero	Labrador	Si
21	Burgos Herrero. Cayo	V	60	V	Villarejo	Herrero	Si
22	Burgos Martín. Crispín	V	42	C	—	Labrador	Si
23	Burgos Martín. Jose	V	36	C	—	Idem	Si
24	Burgos Martín. Manuel	V	71	V	—	Idem	Si
25	Burgos Martín. Marceliano	V	34	C	—	Idem	Si
26	Burgos Martín. Pedro	V	72	C	—	Idem	Si
27	Burgos Sanz. Antonio	V	31	C	—	Idem	Si
28	Cano Crespo. Julia	M	38	S	—	Maestra nacional	Si
29	Castro Penino. Luis	V	36	C	—	Médico	Si
30	Cristóbal Moreno. Constantino	V	48	C	Rades	Jornalero	Si
31	Díez Gómez. Angel	V	50	C	Villarejo	Labrador	Si
32	Diez Gómez. Tomás	V	45	C	Rosuero	Idem	Si
33	Esteban Burgos. Francisco	V	38	C	Villerejo	Industrial	Si
34	Esteban Gómez. Bonifacia	M	61	V	—	Sus labores	Si
35	Esteban González. Mariano	V	69	C	—	Labrador	Si
36	Esteban Vega. Juan	V	45	C	Rosuero	Idem	Si
37	Esteban Vega. Víctor	V	35	C	Villerejo	Idem	Si
38	Estirado Alvaro. Felix	V	29	C	—	Secretario de Ad. L.	Si
39	García Burgos. Zacarías	V	36	C	Rades	Labrador	Si
40	García García. Isidro	V	40	C	Villarejo	Idem	Si
41	García Gil. Patricio	V	60	C	Rades	Idem	Si
42	García González. Fausto	V	61	C	Villarejo	Idem	Si
43	García González. Luis	V	44	V	Rosuero	Idem	Si
44	García González. Martín	V	57	C	Villarejo	Idem	Si
45	García González. Simón	V	32	C	Rosuero	Idem	Si

Número	APELLIDOS Y NOMBRE del Elector	SEXO (V) (M)	EDAD Años cumplidos en 1945	ESTADO Civil — S. C. V.	DOMICILIO (Entidad) (Calle y número)	PROFESION	INSTRUCCION
46	García Manrique. Florentino	V	38	C	Villarejo	Caminero	Si
47	García Martín. Francisco	V	40	C	—	Labrador	Si
48	García Nogales. Antonino	V	49	C	Rades	Idem	Si
49	García Nogales. Gregorio	V	37	C	Villarejo	Idem	Si
50	García Nogales. Juan	V	42	C	Rades	Idem	Si
51	García Nogales. Julián	V	43	C	Rosuero	Herrero	Si
52	García San Juan. Avelino	V	44	C	Villarejo	Industrial	Si
53	García Sanz. Alejo	V	57	C	Rosuero	Labrador	Si
54	García Sanz. Manuel	V	71	C	—	Idem	Si
55	García Soriano. Eusebio	V	44	C	Villarejo	Industrial	Si
56	García Soriano. Francisco	V	30	C	—	Labrador	Si
57	Gil Barrio. Benigno	V	28	C	—	Idem	Si
58	Gil Barrio. Serafín	V	27	C	Rades	Jornalero	Si
59	Gil Burgos. Jenaro	V	71	C	Rosuero	Labrador	Si
60	Gil Gómez. Eladio	V	35	C	Rades	Idem	Si
61	Gil Sacristán. Santos	V	52	C	—	Industrial	Si
62	Gil Santa María. Eulogia	M	70	V	—	Sus labores	Si
63	Gil Santa María. Francisco	V	34	C	Villarejo	Labrador	Si
64	Gil Soriano. Ignacia	V	57	V	—	Sus labores	No
65	Gómez Barrio. Benito	V	42	C	Rades	Labrador	Si
66	Gómez Barrio Víctor	V	50	V	Villarejo	Idem	Si
67	Gómez Benito. Emilio	V	62	V	—	Idem	Si
68	Gómez García. Gregorio	V	43	C	—	Idem	Si
69	Gómez Gómez. Santiaga	M	59	V	—	Sus labores	Si
70	Gómez González. Gervasio	V	54	C	Rosuero	Labrador	Si
71	Gómez González. Yuste	V	89	V	—	Idem	Si
72	Gómez González. Pedro	V	71	C	—	Idem	Si
73	Gómez Martín. Dionisio	V	44	C	—	Idem	Si
74	Gómez Martín. Domingo	V	68	C	Villarejo	Idem	Si
75	Gómez Santa María. Gonzalo	V	45	C	—	Idem	Si
76	Gómez Santa María. Juan	V	32	C	—	Idem	Si
77	Gómez Santa María. Sebastián	V	38	C	—	Industrial	Si
78	González Burgos. Domingo	V	50	C	—	Labrador	Si
79	González García. Pascual	V	66	C	Rades	Idem	Si
80	González Gil. Santos	V	44	C	—	Idem	Si
81	González Gómez. Florencio	V	57	C	Rosuero	Idem	Si
82	González Gómez. Laureano	V	57	C	—	Idem	Si
83	González González. Bonifacia	M	65	V	—	Sus labores	Si
84	González González. Manuel	V	67	C	—	Labrador	Si
85	González Herrero. Agueda	M	74	V	Rades	Sus labores	No
86	González Martín. Andrea	M	48	V	—	Idem	No
87	González Martín. Eugenio	V	50	C	—	Labrador	Si
88	González Martín. José	V	42	C	—	Idem	Si
89	González Martín. Marcelino	V	63	C	Rosuero	Idem	Si
90	González Moreno. Francisca	M	54	V	—	Sus labores	No
91	González Requero. Francisca	M	53	V	—	Idem	No
92	González Santa María. Jacinta	M	60	V	Villarejo	Idem	Si
93	González. Santa María. Manuel	V	57	C	—	Industrial	Si
94	Heras Barrio. Bernardino	V	39	C	Rosuero	Labrador	Si
95	Heras Barrio. Paulino	V	28	C	Villarejo	Jornalero	Si
96	Heras Esteban. Francisco	V	71	C	Rosuero	Labrador	Si
97	Herrero García. Pablo	V	72	V	—	Idem	Si
98	Herrero González. Felipe	V	57	C	—	Idem	Si
99	Herrero González. Félix	V	39	C	—	Idem	Si
100	Herrero González. Francisco	V	74	C	—	Idem	Si
101	Herrero González. Juan	V	61	V	—	Idem	Si
102	Herrero González. Paulino	V	60	C	—	Idem	Si
103	Herrero González. Valentín	V	73	C	—	Idem	Si
104	Herrero Sanz. Bonifacio	V	38	C	—	Idem	Si
105	Martín Burgos. Pedro	V	47	C	—	Idem	Si
106	Martín Cruz. Modesta	M	48	V	Villarejo	Sus labores	Si
107	Martín Cruz. Teresa	M	54	V	Rosuero	Idem	No
108	Martín García. Casimiro	V	59	V	Villarejo	Labrador	Si
109	Martín García. Florentino	V	45	C	—	Industrial	Si
110	Martín Gil, José	V	50	C	—	Maestro Nacional	Si

Número	APELLIDOS Y NOMBRE del Elector	SEXO (V) (M)	EDAD Años cumplidos en 1945	ESTADO Civil — S. C. V.	DOMICILIO (Entidad) (Calle y número)	PROFESION	INSTRUCCION
111	Martín Gómez. Ezequiel	V	61	C	Villarejo	Labrador	Si
112	Martín González. Andrés	V	63	C	Rosuero	Idem	Si
113	Martín González. Cristino	V	48	C	—	Idem	Si
114	Martín González. Felipe	V	56	C	Villarejo	Industrial	Si
115	Martín González. Fermín	V	52	C	—	Labrador	Si
116	Martín López. Santos	V	68	V	Rosuero	Idem	Si
117	Martín Martín. Justo	V	37	C	—	Idem	Si
118	Martín Municio. Fernando	V	50	C	—	Idem	Si
119	Martín Onceja. Jacinta	M	71	V	—	Sus labores	No
120	Martín Onceja. Wenceslao	V	61	C	—	Labrador	Si
121	Martín Ruiz. Pedro	V	49	C	Villarejo	Idem	Si
122	Martín Sanz. Fidel	V	69	C	Rosuero	Idem	Si
123	Martín Sanz. Josefa	M	74	V	Rades	Sus labores	Si
124	Miño Giménez. Lucio	V	52	C	Rosuero	Labrador	Si
125	Montoya Barrio. Anselmo	V	65	C	—	Idem	Si
126	Montoya González. Serapio	V	38	C	—	Idem	Si
127	Montoya González. Timoteo	V	29	C	—	Idem	Si
128	Moreno Bombin. Gregorio	V	63	C	—	Idem	Si
129	Moreno Nogales. Claudio	V	34	C	Villarejo	Carrero	Si
130	Moreno Santa María. Martín	V	66	C	—	Labrador	Si
131	Moreno Soriano. Alejo	V	62	C	Rosuero	Idem	Si
132	Nogales Burgos. Leandro	V	32	C	Rades	Jornalero	Si
133	Nogales Burgos. Vicente	V	43	C	—	Labrador	Si
134	Nogales García. Isidro	V	49	C	—	Idem	Si
135	Nogales García. José	V	37	C	—	Idem	Si
136	Nogales García. Luciano	V	42	S	—	Idem	Si
137	Nogales García. Pedro	V	34	C	—	Idem	Si
138	Nogales Gil. Laureano	V	55	V	Villarejo	Idem	Si
139	Nogales Gil. Pedro	V	62	C	Rades	Idem	Si
140	Nogales González. Eugenio	V	43	C	—	Idem	Si
141	Nogales González. Gregorio	V	39	C	—	Idem	Si
142	Nogales González. Julián	V	37	C	—	Idem	Si
143	Peñafiel Ros. Pedro	V	37	C	Villarejo	Vigilante F. C	Si
144	Revilla Esteban. Jenaro	V	61	C	—	Labrador	Si
145	Ruiz Esteban. Antonio	V	34	V	Rosuero	Idem	Si
146	Ruiz González. Mauricio	V	39	C	—	Idem	Si
147	Sanjuan González. Lope	V	49	C	Villarejo	Idem	Si
148	Santa María Heras. Tomás	V	70	V	Rosuero	Idem	Si
149	Sanz Barrio. Froilán	V	67	C	—	Idem	Si
150	Sanz Barrio. Jacinto	V	62	C	—	Idem	Si
151	Sanz Barrio. Lucio	V	59	C	—	Idem	Si
152	Sanz Barrio. Segundo	V	67	C	—	Idem	Si
153	Sanz García. Florencio	V	62	C	—	Idem	Si
154	Sanz García. Manuel	V	45	C	—	Idem	Si
155	Sanz González. Carlos	V	28	C	Rades	Idem	Si
156	Sanz González. Eulogia	M	71	V	Villarejo	Maestra jubilada	Si
157	Sanz Herrero Jacinto	V	40	C	Sosuero	Labrador	Si
158	Sanz Jiménez. Román	V	64	C	—	Idem	Si
159	Sanz Moreno. Patricio	V	34	C	—	Idem	Si
160	Sanz Quintana. Roque	V	53	C	Villarejo	Idem	Si
161	Sanz Racionero. Francisco	V	46	C	Rades	Idem	Si
162	Sanz Racionero. Mariano	V	36	C	—	Idem	Si
163	Sanz Sanjuan. Cayetano	V	60	C	Villarejo	Idem	Si
164	Sanz Sanz. Dionisio	V	55	C	—	Industrial	Si
165	Senise Martín. Andrés	V	73	C	—	Labrador	Si
166	Soriano Gómez. Celestino	V	36	C	—	Idem	Si
167	Soriano Gómez. Nicolás	V	58	C	—	Idem	Si
168	Vega Gómez. Francisco	V	36	C	—	Industrial	Si

Certifico: *Que la presente lista es la definitiva de electores, formada según Decreto de la Presidencia de 29 de Septiembre de 1945.—Segovia, 26 de Enero de 1946.*

El Jefe Provincial de Estadística,
Ricardo Palomo

V.º B.º:
El Presidente de la Junta Provincial del Censo Electoral
Félix García Huerta

MINISTERIO DE TRABAJO — DIRECCION GENERAL DE ESTADISTICA

Censo Electoral de 1945

PROVINCIA DE SEGOVIA — Municipio de SAUQUILLO DE CABEZAS

Distrito único.—Sección única.

Lista definitiva de electores

Número	APELLIDOS Y NOMBRE del Elector	SEXO (V) (M)	EDAD Años cumplidos en 1945	ESTADO Civil — S. C. V.	DOMICILIO (Entidad) (Calle y número)	PROFESION	INSTRUCCION
1	Abad Conde. Anacleto	V	73	V	Sauquillo de Cabezas	Jornalero	No
2	Adeva Berzal. Pilar	M	72	V	—	Sus labores	Si
3	Adeva Domingo. Juan	V	62	C	—	Labrador	Si
4	Alonso Molinero. Tomasa	M	87	V	—	Sus labores	Si
5	Antoranz Sanz. Celedonio	V	44	C	—	Jornalero	Si
6	Aragón Vela. Cecilio	V	68	C	—	Labrador	Si
7	Arribas Francisco. Eleuterio	V	44	C	—	Idem	Si
8	Arribas Francisco. Felipe	V	42	C	—	Secretario Ayunt.°	Si
9	Arribas Monedero. Carlos	V	73	C	—	Labrador	Si
10	Arribas Monedero. Eloisa	M	78	V	—	Sus labores	No
11	Barrio Herrero. Eugenio	V	33	C	—	Labrador	Si
12	Barrio Herrero. Pablo	V	62	C	—	Idem	Si
13	Barrio Herrero. Pedro	V	40	C	—	Idem	Si
14	Barrio Marcos. Angel	V	29	C	—	Constructor carros.	Si
15	Barrio Muñoz Gabriel	V	52	C	—	Industrial	Si
16	Benito Calceja. Agustín	V	40	C	—	Idem	Si
17	Benito Velasco. Pedro	V	50	C	—	Jornalero	Si
18	Bermejo Herrero. Lucía	M	39	V	—	Sus labores	Si
19	Berzal Gómez. Juan	V	68	V	—	Labrador	Si
20	Berzal Gómez. Mariano	V	63	C	—	Idem	Si
21	Borreguero Gallego. María	M	55	V	—	Sus labores	No
22	Cámara Morales. Lázaro	V	45	C	—	Labrador	Si
23	Cámara Morales. María	M	50	V	—	Sus labores	Si
24	Cantalejo Enjuto. Ladislao	V	37	C	—	Labrador	Si
25	Cantalejo Martín. Florentina	M	70	V	—	Sus labores	No
26	Cerezo Domingo. María	M	49	V	—	Idem	Si
27	Cerezo Domingo Mariano	V	49	C	—	Industrial	Si
28	Cerezo Francisco. María	M	71	V	—	Sus labores	Si
29	Cerezo García. Alejandro	V	29	C	—	Jornalero	Si
30	Cerezo Gómez. Quintina	M	70	V	—	Sus labores	Si
31	Cristóbal Borreguero. José	V	48	C	—	Labrador	Si
32	Cuesta Marcos. Ricardo	V	64	V	—	Carpintero	Si
33	Cuesta Remondo. Aquilino	V	29	C	—	Idem	Si
34	Delgado Sanz. Teresa	M	54	S	—	Sus labores	Si
35	Domingo Arribas. Crescencio	V	39	C	—	Labrador	Si
36	Domingo Ballesteros. Felipe	V	28	C	—	Idem	Si
37	Domingo Ballesteros. Tomás	V	30	C	—	Cartero	Si
38	Domingo Cerezo. Juan	V	58	C	—	Labrador	Si
39	Domingo Heredero. Hipólito	V	49	C	—	Idem	Si
40	Domingo López. Ireneo	V	62	C	—	Idem	Si
41	Domingo Velasco. Escolástica	M	78	V	—	Sus labores	No
42	Domingo Velasco. Felipe	V	63	C	—	Industrial	Si
43	Domingo Velasco. Francisco	V	50	C	—	Labrador	Si
44	Domingo Velasco. Paula	M	76	V	—	Sus labores	Si
45	Escorial Domingo. Gregorio	V	38	C	—	Labrador	Si

Número	APELLIDOS Y NOMBRE del Elector	SEXO (V) (M)	EDAD Años cumplidos en 1945	ESTADO Civil — S. C. V.	DOMICILIO (Entidad) (Calle y número)	PROFESION	INSTRUCCION
46	García Sacristán. Pablo	V	74	C	Sauquillo de Cabezas	Ex capataz	Si
47	García Santos. Lucia	M	81	V	—	Sus labores	No
48	Gil Arribas. Inocente	V	27	C	—	Labrador	Si
49	Gil Illanas. Santiago	V	80	C	—	Idem	Si
50	Gil Matesanz. Nicolasa	M	71	V	—	Sus labores	Si
51	Gil Matesanz. Santos	V	51	C	—	Jornalero	Si
52	Gil Monedero. Ramón	V	52	C	—	Labrador	Si
53	Gil Monedero. Teodomiro	V	53	C	—	Idem	Si
54	Gómez Arranz. Alejandro	V	64	C	—	Idem	Si
55	Gómez Arranz. Prudencio	V	60	C	—	Idem	Si
56	Gómez Berzal. Daniel	V	35	C	—	Industrial	Si
57	Gómez Berzal. Modesto	V	28	C	—	Labrador	Si
58	Gómez Cerezo. Mariano	V	40	C	—	Cesante	Si
59	Gómez Domingo. Nemesio	V	72	C	—	Labrador	Si
60	Gómez Francisco. Apolinar	V	39	C	—	Idem	Si
61	Gómez Gil. María, Cruz	M	86	V	—	Sus labores	No
62	Gómez Martín. Julián	V	32	C	—	Labrador	Si
63	Gómez Rodríguez. Mariano	V	59	C	—	Idem	Si
64	González García. Basilio p	V	43	C	—	Idem	Si
65	Herranz Delgado. Aquilino	V	70	V	—	Idem	Si
66	Herranz Tardón. José	V	40	C	—	Idem	Si
67	Herrero López. Paula	M	69	V	—	Sus labores	Si
68	Herrero Matesanz. Isaac	V	53	C	—	Labrador	Si
69	Herrero Matesanz. Tomás	V	48	C	—	Idem	Si
70	Herrero Pascual. Casimiro	V	67	C	—	Industrial	Si
71	Herrero Revuelta. Esteban	V	51	C	—	Labrador	Si
72	Herrero Revuelta. Severiano	V	53	C	—	Idem	Si
73	Illanas López. Florencia	M	50	V	—	Sus labores	Si
74	Illanas Merino. Simona	M	70	V	—	Idem	Si
75	Yubero Segovia. Mariano	V	44	C	—	Labrador	Si
76	Leonor Martín. Juana	M	69	V	—	Sus labores	Si
77	López Cuesta. Florencio	V	36	C	—	Industrial	Si
78	López Francisco. Marcos	V	43	C	—	Maestro cesante	Si
79	López Gómez. Benjamín	V	51	C	—	Labrador	Si
80	López Gómez. Rito	V	44	C	—	Idem	Si
81	López López. Alvaro	V	42	C	—	Idem	Si
82	López López. Telesfora	V	47	C	—	Idem	Si
83	López Matesanz. Esteban	V	35	C	—	Constructor Carros	Si
84	López Morales. Cipriana	M	79	V	—	Sus labores	No
85	López Rodríguez. Isaac	V	49	C	—	Alguacil	Si
86	López Rodríguez. Valentín	V	51	C	—	Labrador	Si
87	López Rodríguez. Valerio	V	55	C	—	Idem	Si
88	López Velasco. Juan	V	64	C	—	Constructor Carros	Si
89	Marcos Herranz. Leonor	V	65	V	—	Labrador	Si
90	Marcos Herranz. Mariano	V	70	V	—	Idem	Si
91	Marcos Velasco. Hilario	V	35	C	—	Idem	Si
92	Martín Adrados. Santiago	V	39	S	—	Sacerdote	Si
93	Martín Barrio. Enrique	V	63	V	—	Labrador	Si
94	Martín Barrio. Nicolás	V	78	V	—	Idem	Si
95	Martín Francisco. Juan	V	49	C	—	Idem	Si
96	Martín Gil. Santiago	V	44	C	—	Idem	Si
97	Martín Herrero. Alejandro	V	35	C	—	Idem	Si
98	Martín López. Anastasio	V	27	C	—	Idem	Si
99	Martín Pablo. Anacleto	V	42	C	—	Chófer	Si
100	Martín Pascual Daniel	V	33	C	—	Maestro Nacional	Si
101	Martín Pascual. Isidoro	V	49	C	—	Labrador	Si
102	Martín Pascual. Justo	V	48	C	—	Idem	Si
103	Martín Pascual. Victor	V	46	C	—	Idem	Si
104	Matesanz Domingo. Felipe	V	25	C	—	Jornalero	Si
105	Matesanz Gil. Feliciano	V	36	C	—	Labrador	Si
106	Matesanz Manrique. Juan	V	27	C	—	Idem	Si
107	Matesanz Martín. Diego	V	34	C	—	Idem	Si
108	Matesanz Martín. María	M	88	V	—	Sus labores	Si
109	Matesanz Martín. Miguel	V	73	C	—	Labrador	Si
110	Matesanz Martín. Pablo	V	77	C	—	Idem	Si

Número	APELLIDOS Y NOMBRE del Elector	SEXO (V) (M)	EDAD Años cumplidos en 1945	ESTADO Civil — S. C. V.	DOMICILIO (Entidad) (Calle y número)	PROFESION	INSTRUCCIÓN
111	Matesanz. Peinador. Marcelino.....	V	36	C	Sauquillo de Cabezs.....	Labrador.....	Si
112	Matesanz Peinador. Orencio.....	V	42	C	—	Jornalero.....	Si
113	Matesanz Peinador. Teodulio.....	V	40	C	—	Labrador.....	Si
114	Matesanz Rodríguez. Dimas.....	V	60	C	—	Idem	Si
115	Merino Alonso. Hilario.....	V	63	C	—	Idem	Si
116	Merino Monedero. Marino	V	52	C	—	Idem	Si
117	Merino Rubio. Antonio.....	V	33	C	—	Idem	Si
118	Merino Rubio. Feliciano.....	V	32	C	—	Idem	Si
119	Monedero Arribas. Enrique	V	52	C	—	Idem	Si
120	Monedero Arribas. Mariano.....	V	75	C	—	Idem	Si
121	Monedero Arribas. Teodoro.....	V	51	C	—	Idem	Si
122	Monedero Cerezo. Emilio.....	V	36	C	—	Idem	Si
123	Monedero Cerezo. José María.....	V	40	C	—	Idem	Si
124	Monedero Cerezo. Juan.....	V	51	C	—	Idem	Si
125	Monedero López. Isaac.....	V	57	C	—	Jornalero.....	Si
126	Muñoz Matesanz. Arcadio.....	V	37	C	—	Labrador.....	Si
127	Muñoz Rojo. Andrés.....	V	69	C	—	Idem	Si
128	Muñoz Rojo. Aquilina.....	M	73	V	—	Sus labores.....	Si
129	Muñoz Rojo. Dionisio.....	V	75	C	—	Labrador.....	Si
130	Muñoz Rubio. Librada.....	M	82	V	—	Sus labores.....	No
131	Pastor García. Ricardo.....	V	59	C	—	Jornalero.....	Si
132	Pérez Adeva. Angel.....	V	56	C	—	Labrador.....	Si
133	Peromingo Adrados. Victoriano. ..	V	43	C	—	Jornalero.....	Si
134	Peromingo Cerezo. Macario.....	V	68	C	—	Idem	Si
135	Peromingo Gil. Luciano.....	V	33	C	—	Idem	Si
136	Remondo Gómez. Mariano.....	V	64	C	—	Labrador.....	Si
137	Rodríguez Antonio. Julián.....	V	24	C	—	Idem	Si
138	Rodríguez Matesanz. Marcelino.....	V	54	C	—	Idem	Si
139	Rodríguez Pérez. Mariano.....	V	45	C	—	Médico	Si
140	Rodríguez Pérez. Mario.....	V	26	C	—	Veterinario.....	Si
141	Rodríguez Santos. Juana.....	M	92	V	—	Sus labores.....	Si
142	Ruano Escolar. Justo.....	V	65	C	—	Labrador.....	Si
143	Rubio Muñoz. Rufo.....	V	39	C	—	Jornalero.....	Si
144	Santiuste Benito. Andrés.....	V	58	C	—	Labrador.....	Si
145	Sanz Domingo. Eustasio.	V	40	C	—	Jornalero.....	Si
146	Sanz Domingo. José.....	V	42	C	—	Industrial	Si
147	Sanz Domingo. Leoncio.....	V	42	C	—	Labrador.....	Si
148	Sanz Gómez. Juan.....	V	49	C	—	Idem	Si
149	Sanz Vega. Petra.....	M	80	V	—	Sus labores.....	No
150	Sanz Velázquez. Emilio.....	V	45	C	—	Jornalero.....	Si
151	Tardón Rosa. Dionisio.....	V	51	V	—	Labrador.....	Si
152	Velasco Adeva. Nicanora.....	M	41	V	—	Sus labores.....	Si
153	Velasco Adeva. Rafael.....	V	35	C	—	Labrador.....	Si
154	Velasco Berzal. Luciano.....	V	76	C	—	Idem	Si
155	Velasco Berzal. Pedro.....	V	59	C	—	Idem	Si
156	Velasco Cerezo. Francisco.....	V	69	C	—	Idem	Si
157	Velasco Cerezo. José.....	V	58	C	—	Idem	Si
158	Velasco Escorial. Benedicto.....	V	60	C	—	Idem	Si
159	Velasco Escorial. Esteban.....	V	63	C	—	Idem	Si
160	Velasco Herrero. Marcos.....	V	39	C	—	Jornalero.....	Si
161	Velasco Herrero. Mariano.....	V	89	C	—	Labrador.....	Si
162	Velasco Marcos. Francisco.....	V	31	C	—	Idem	Si
163	Velasco Muñoz. Pablo.....	V	32	C	—	Idem	Si
164	Velasco Niño. Baldomero.....	V	74	V	—	Idem	Si
165	Velasco Peinador. Lázaro.....	V	48	V	—	Idem	Si

Certifico: *Que la presente lista es la definitiva de electores, formada según Decreto de la Presidencia de 29 de Septiembre de 1945.—Segovia, 26 de Enero de 1946.*

El Jefe Provincial de Estadística,
Ricardo Palomo

V.º B.º:
El Presidente de la Junta Provincial del Censo Electoral
Félix García Huerta

MINISTERIO DE TRABAJO — DIRECCION GENERAL DE ESTADISTICA

Censo Electoral de 1945

PROVINCIA DE SEGOVIA — Municipio de SEBULCOR

Distrito único.—Sección única.

Lista definitiva de electores

Número	APELLIDOS Y NOMBRE del Elector	SEXO (V) (M)	EDAD Años cumplidos en 1945	ESTADO Civil — S. C. V.	DOMICILIO (Entidad) (Calle y número)	PROFESION	INSTRUCCION
1	Antona Antona. Pascual	V	47	V	Sebúlcor	Pastor	Si
2	Arranz Casado. Martín	V	37	C	—	Labrador	Si
3	Arranz Frutos. Julia	M	37	V	Negueruela	Sus labores	No
4	Arranz Frutos. Julián	V	63	C	San Miguel	Labrador	Si
5	Arranz Frutos. Santos	V	47	C	Sebúlcor	Idem	Si
6	Arránz González. Cándido	V	52	C	—	Idem	Si
7	Arranz Vaquerizo. Eugenio	V	59	C	San Miguel	Idem	Si
8	Barral Serna. Antonia	M	67	V	Sebúlcor	Sus labores	Si
9	Blasco Pérez. Eusebio	V	35	C	—	Labrador	Si
10	Calvo Antona. Zoilo	V	65	C	San Miguel	Idem	Si
11	Calvo Sanz. Eugenio	V	55	C	Sebúlcor	Idem	Si
12	Capa Pérez. Claudio	V	47	C	—	Resinero	Si
13	Casado Arranz. Julián	V	32	C	—	Jornalero	Si
14	Casado Martín. Cayetano	V	62	C	San Miguel	Molinero	Si
15	Casado Martín. Dionisio	V	41	C	Sebúlcor	Jornalero	Si
16	Casado Martín. Gabriel	V	65	C	San Miquel	Labrador	Si
17	Casado Martín. Prima	M	67	V	—	Sus labores	No
18	Criado Salamanca. Mariano	V	38	C	Sebúlcor	Jornalero	Si
19	Cruz Ortiz. Julián	V	58	C	—	Labrador	Si
20	Cuesta Sacristán. Celedonio	V	32	C	—	Jornalero	Si
21	Diez Alvarez. Pedro	V	63	V	—	Propietario	Si
22	Diez Benito. Víctor	V	48	C	—	Labrador	Si
23	Diez Miguel. Julián	V	34	C	—	Idem	Si
24	Frutos Matey. Florentino	V	47	C	—	Herrero	Si
25	Frutos Pérez. Casiana	M	72	V	—	Sus labores	Si
26	Frutos Pérez. Gregorio	V	77	C	—	Industrial	Si
27	Frutos Rodrigo. Agustín	V	43	C	—	Labrador	Si
28	Frutos Rodrigo. Josefa	M	47	V	—	Sus labores	Si
29	Frutos Santos. Froilán	V	56	C	—	Trillero	Si
30	Frutos Santos. Wenceslao	V	54	C	—	Idem	Si
31	Frutos Sanz. Amancio	V	29	C	—	Carpintero	Si
32	Frutos Segovia. Antonio	V	35	C	—	Jornalero	Si
33	García Martín. Juan	V	64	C	—	Panadero	Si
34	García Martín. María	M	38	V	—	Sus labores	Si
35	García Martín. Miguel	V	66	C	—	Empleado	Si
36	Gil Barrio. Juan	V	36	C	San Miguel	Labrador	Si
37	Gil Martín. Eusebio	M	70	V	Sebúlcor	Sus labores	Si
38	Gil Sanz. Feliciana	V	71	C	—	Jornalero	Si
39	Gómez Andrés. Florencio	V	54	C	—	Labrador	Si
40	Gómez Francisco. Aniceto	V	37	C	—	Idem	Si
41	Gómez Miguel. Andrés	V	82	V	—	Retirado	Si
42	Gómez Pérez. Carlos	V	35	C	—	Maestro nacional	Si
43	González Martín. Andrés	V	46	C	—	Labrador	Si
44	González Matesanz. Isaac	V	31	C	—	Idem	Si
45	Gregorio Francisco. Gumersindo	V	53	C	—	Idem	Si

Número	APELLIDOS Y NOMBRE del Elector	SEXO (V) (M)	EDAD Años cumplidos en 1945	ESTADO Civil — S. C. V.	DOMICILIO (Entidad) (Calle y número)	PROFESION	Instrucción
46	Gregorio Francisco. José	V	66	C	Sebúlcor	Labrador	Si
47	Gregorio Rodríguez. Félix	V	35	C	—	Resinero	Si
48	Gregorio Rodríguez. Máxima	M	30	V	—	Sus labores	Si
49	Guedan Díez. Aquilino	V	47	C	—	Labrador	Si
50	Guedan Martín. Ciriaco	V	69	C	—	Idem	Si
51	Heredero Borreguero. Salvador	V	37	C	—	Médico	Si
52	Martín Casado. Luisa	M	71	V	—	Sus labores	No
53	Martín Gil. Anselmo	V	69	C	—	Labrador	Si
54	Martín Gil. Mariano	V	30	C	—	Idem	Si
55	Martín Gil. Raimundo	V	33	C	—	Jornalero	Si
56	Martín Martín. Anastasio	V	37	C	—	Resinero	Si
57	Martín Martín. Eusebio	V	58	C	—	Labrador	Si
58	Martín Martín. Galo	V	41	C	—	Resinero	Si
59	Martín Matesanz. Isidoro	V	43	C	—	Labrador	Si
60	Martín Sanz. Angela	M	58	V	—	Sus labores	Si
61	Matesanz Francisco. Dolores	M	70	V	—	Idem	No
62	Matesanz Frutos. Florencio	V	62	C	—	Labrador	Si
63	Matesanz Guedan. Juan	V	60	C	—	Idem	Si
64	Matesanz Guedan. Teodoro	V	58	C	—	Idem	Si
65	Matesanz Guedan. Victoriana	M	52	V	—	Sus labores	Si
66	Matesanz Serna. Manuel	V	23	C	—	Chófer	Si
67	Matey Benito. Casimiro	V	62	C	—	Labrador	Si
68	Matey Benito. Evaristo	V	64	C	—	Jornalero	Si
69	Olmos Garrido. Segunda	M	63	V	—	Maestra	Si
70	Pascual Nevado. Juan	V	34	C	—	Resinero	Si
71	Pascual Nevado. Lucio	V	41	C	—	Idem	Si
72	Pastor Arranz. Hermenegildo	V	33	C	Negueruela	Jornalero	Si
73	Pastor Gómez. Eleuterio	V	47	C	Sebúlcor	Pastor	Si
74	Pastor Santos. Mariano	V	68	C	Molinilla	Jornalero	Si
75	Pérez Poveda. Agustín	V	33	C	Sebúlcor	Industrial	Si
76	Pérez Sancho. María	M	56	V	—	Sus labores	Si
77	Pinilla Sanz. Emiliano	V	45	C	—	Resinero	Si
78	Rodrigo Barral. Casimiro	V	43	C	—	Idem	Si
79	Rodrigo Barral. Godofredo	V	37	C	—	Resinero	Si
80	Rodrigo Calvo. Braulio	V	46	C	—	Albañil	Si
81	Rodrigo Frutos. Atanasio	V	40	C	—	Industrial	Si
82	Rodrigo Gil. Amancio	V	43	C	—	Labrador	Si
83	Rodríguez Arranz. Félix	V	33	C	—	Resinero	Si
84	Rodríguez Arranz. Isidro	V	39	C	—	Albañil	Si
85	Rodríguez Rodríguez Hilarión	V	65	C	—	Jornalero	Si
86	San José Martín. Amador	V	38	C	—	Idem	Si
87	Santa Engracia Matesanz. Hilario	V	48	C	—	Labrador	Si
88	Santos Francisco. Máximo	V	56	C	—	Jornalero	Si
89	Santos Matesanz. Eugenia	M	66	V	—	Sus labores	Si
90	Sanz Bravo. Antonio	V	73	V	—	Jornalero	Si
91	Sanz Francisco. Román	V	53	C	—	Labrador	Si
92	Sanz Gil. Mariano	V	45	C	—	Idem	Si
93	Sanz Matey. Justo	V	37	C	—	Jornalero	Si
94	Sanz Rodríguez. Mariano	V	47	C	—	Idem	Si
95	Serna Rodríguez. Estefanía	M	71	V	—	Sus labores	Si
96	Tejedor Aragón. Joaquín	V	33	C	—	Empleado	Si
97	Tejedor Aragón. Justo	V	35	C	—	Resinero	No
98	Tejedor Aragón. Mariano	V	39	C	—	Idem	Si
99	Tejedor Otero. Primitivo	V	50	V	—	Idem	Si
100	Zamarro Sacristán. Bonifacio	V	58	S	—	Sacerdote	Si

Certifico: *Que la presente lista es la definitiva de electores, formada según Decreto de la Presidencia de 29 de Septiembre de 1945.— Segovia, 26 de Enero de 1946.*

V.º B.º:

El Presidente de la Junta Provincial del Censo Electoral,

Félix García Huerta

El Jefe Provincial de Estadística

Ricardo Palomo

MINISTERIO DE TRABAJO — DIRECCION GENERAL DE ESTADISTICA

Censo Electoral de 1945

PROVINCIA DE SEGOVIA — Municipio de SEGOVIA

Distrito primero.—Sección primera.

Lista definitiva de electores

Calles que comprende: Arco Santiago, Capuchinos (Alta y Baja), Doctor Velasco, Escuderos, Franco (plaza), Hospital, Inclusa Vieja (bajada), San Esteban (plaza) y Victoria.

Número	APELLIDOS Y NOMBRE del Elector	SEXO (V) (M)	EDAD Años cumplidos en 1945	ESTADO Civil — S. C. V.	DOMICILIO (Entidad) (Calle y número)	PROFESION	INSTRUCCION
1	Agudo Sanz. Anastasia	M	80	V	Doctor Velasco, 21	Sus labores	Si
2	Alambillaga Tabanera. Blas	V	43	C	Escuderos, 14	Empleado	Si
3	Alambillaga Tabanera. Marciano	V	53	S	Idem , 14	Idem	Si
4	Alambillaga Tabanera. Vicente	V	45	C	Idem , 17	Jornalero	Si
5	Almendáriz Sanz. Juan	V	38	C	Pl. Franco	Obrero	No
6	Alonso Frutos. Timoteo	V	43	C	Doctor Velasco, 21	Obrero fabril	Si
7	Alonso Pico. Lorenzo	V	45	C	Pl. Franco, 19	Empleado	Si
8	Alvarez Izquierdo. Filomena	M	71	V	Idem , 6	Sus labores	Si
9	Alvarez Matesanz. Eloy	V	44	C	Capuchinos Alta, 6	Carbonero	Si
10	Alvarez Peromingo. Miguel	V	40	C	Escuderos, 6	Jornalero	Si
11	Alvarez Rincón. Josefa	M	53	V	Doctor Velasco, 21	Sus labores	Si
12	Alvarez Rincón. Rufino	V	59	C	San Esteban, 2	Jornalero	Si
13	Alvarez Tapia. Manuela	M	69	V	Escuderos, 19	Sus labores	Si
14	Andrés Herrero. María	M	68	V	San Esteban, 3	Idem	Si
15	Antón Sanz. Elena	M	40	V	Escuderos, 13	Jornalera	Si
16	Antonio Lorón. Antonio	V	43	C	Capuchinos Baja, 12	Obrero fabril	Si
17	Antoranz Frutos. Jesús	V	47	C	Doctor Velasco, 7	Empleado	Si
18	Aranguez Bernardez. Mariano	V	49	C	Arco de Santiago, 8	Hojalatero	No
19	Arquez López. Francisco	V	48	C	Escuderos, 7	Heladero	Si
20	Arranz Gómez. Julián	V	34	C	Arco de Santiago, 30	Obrero	Si
21	Arribas Valverde. Rosario	M	40	V	Escuderos, 19	Frutera	Si
22	Asunción. Jerónimo	V	47	C	Arco de Santiago, 30	Albañil	Si
23	Ayuso Alvarez. Cruz	M	45	V	Pl. Franco, 6	Sus labores	Si
24	Ayuso García. Aurelio	V	41	V	Escuderos, 19	Mecánico	Si
25	Ayuso Heredero. Juan	V	69	C	Idem , 19	Industrial	Si
26	Ayuso Mateo. Sebastiana	M	64	V	Pl. Franco, 6	Sus labores	Si
27	Ballesteros Sebastián. Basilisa	M	82	V	Arco de Santiago, 1	Idem	Si
28	Barbero Abella. José	V	66	C	Pl. Franco, 21	Farmacéutico	Si
29	Barcenilla Alvarez. Pedro	V	42	C	San Esteban, 9	Jornalero	Si
30	Barreno Gila. Feliciano	V	52	C	Victoria, 1	Idem	Si
31	Barrio Mayo. Alejandro	V	35	C	Pl. Franco, 2	Relojero	Si
32	Barrio Mayo. Rodrigo	V	31	C	Idem , 11	Abogado	Si
33	Basso Ferrer. Margarita	M	77	V	Doctor Velasco, 15	Sus labores	Si
34	Bausa Alvarez. Alberto	V	45	C	Escuderos, 16	Industrial	Si
35	Bausa Alvarez. Eusebio	V	42	C	Pl. Franco, 2	Idem	Si
36	Bausa Alvarez. José	V	40	C	Idem , 2	Idem	Si
37	Bausa Gómez. Fermín	V	75	V	Idem , 2	Idem	Si
38	Benito Medialdea. Vicente	V	77	C	San Esteban, 7	Retirado	Si
39	Bernardo Pato. Paula	M	67	V	B. Judería Vieja, 6	Sus labores	Si
40	Blanco Córdoba. Crisanta	M	56	V	Doctor Velasco, 13	Obrera	No
41	Blanco Gómez. Eugenia	M	49	V	Idem , 11	Sus labores	Si
42	Blanco González. Lorenzo	V	43	C	Pl. Franco, 20 21	Jornalero	Si
43	Blas Barroso. Primitivo	V	36	S	Escuderos, 19	Empleado	Si
44	Borreguero Gallego. Luis	V	56	C	Dr. Velasco, 17 y 19	Idem	Si
45	Bravo Martín. Dativo	V	48	C	Escudero, 19	Barquillero	Si

Número	APELLIDOS Y NOMBRE del Elector	SEXO (V) (M)	EDAD Años cumplidos en 1945	ESTADO Civil — S. C. V.	DOMICILIO (Entidad) (Calle y número)	PROFESION	INSTRUCCION
46	Breuer Jaeger. Juan	V	31	C	Pl. Franco, 11	Militar	Si
47	Brotons Pico. Ismael	V	40	C	Escuderos, 7	Confitero	Si
48	Burgos Muñiz. Valentín	V	62	C	Pl. Franco, 11	Jubilado	Si
49	Cabrero Alejandro. Luis	V	33	C	Idem, 19	Relojero	Si
50	Cáceres Muñoz. Gabriel	V	64	C	San Esteban, 4	Abogado	Si
51	Calvo Merinero. Benito	V	25	S	Escuderos, 10	Escribiente	Si
52	Calle Garcia. Micaela	M	57	V	Idem, 19	Sus labores	Si
53	Camprubi Pader. Francisco	V	48	S	Pl. Franco, 11	Magistrado	Si
54	Cantalejo Borreguero. Domingo	V	51	C	San Esteban, 6	Militar	Si
55	Castro Bocos. Emilio	V	36	C	Idem, 14	Idem	Si
56	Castro Rueda. Benito	V	70	V	Idem	Arquitecto	Si
57	Cebrián Hernández. Lázaro	V	48	C	Escuderos, 7	Confitero	Si
58	Cereceda Delgado. Mariano	V	33	C	Idem, 2	Empleado	Si
59	Cerro Fernández. Francisco	V	34	C	Dr. Velasco, 25	Jornalero	Si
60	Cisneros Abad. Fernando	V	43	C	Pl. Franco, 21	Militar	Si
61	Cremades Galiano. Sebastián	V	36	C	Escuderos, 7	Confitero	Si
62	Crespo Roldán. Pascuala	M	73	V	Idem, 1	Sus labores	Si
63	Criado Calvo. Antonia	M	54	V	Arco de Santiago, 6	Asistenta	No
64	Criado Súñez. Andrés	V	31	C	Santiago	Zapatero	Si
65	Cubillo Valverde. Carlos	V	25	S	Pl. Franco, 11	Funcionario	Si
66	Cuesta González. Aurelio	V	49	C	Victoria, 1	Empleado	Si
67	Cuesta Gutiérrez. Saulo	V	42	V	Pl. Franco, 5	Funcionario	Si
68	Davía Orden. Lorenzo	V	37	C	Dr. Velasco, 4	Ebanista	Si
69	Delgado Yuste. Antonio	V	30	C	Pl. Franco, 25	Empleado	Si
70	Delgado Yuste. Gregorio	V	34	C	Idem, 25	Idem	Si
71	Díaz Arbiru. Francisco	V	42	C	Idem, 19	Funcionario	Si
72	Diego Sánches. Angel	V	59	C	Victoria, 5	Jornalero	Si
73	Diego Sánchez. Ramona	M	61	V	San Esteban, 8	Sus labores	Si
74	Díez Santos Balbina	M	71	V	Escuderos	Industrial	Si
75	Duque Leonor. Miguel	V	42	C	Arco de Santiago, 30	Peón Correos	Si
76	Duque Serrano. Vicente	V	37	C	Idem, 26	Albañil	No
77	Echarri Aizpun. María Teresa	M	48	S	Capuchinos Alta, 2	Religiosa	Si
78	Escorial Escorial. Siro	V	51	C	Pl. Franco, 10	Funcionario	Si
79	España García. Gonzalo	V	61	C	San Esteban, 6	Periodista	Si
80	Estaire Sanz. Eustasio	V	42	C	Idem, 2	Jornalero	Si
81	Esteban Verdugo. Blas	V	36	S	Arco de Santiago, 26	Albañil	Si
82	Fernández Herreros. Epifanio	V	38	C	San Esteban, 9	Policia Armada	Si
83	Fernández Pérez. Fermina	M	82	V	Dr. Velasco, 23	Sus labores	Si
84	Fernández Rascón. Segundo	V	45	C	Victoria, 1	Industrial	Si
85	Fernández Regaño. Enrique	V	57	S	Escuderos, 14	Cartero	Si
86	Fernández Romero. Francisco	V	53	C	San Esteban, 7	Jornalero	Si
87	Fernández Sanz. Francisca	M	79	V	Escuderos, 8	Sus labores	Si
88	Ferrari Iglesias. Cipriano	V	74	C	Dr. Velasco, 7	Empleado	Si
89	Ferri Abeno. Agustín	V	34	C	Escuderos, 7	Chófer	Si
90	Flor Criado. Victorino	V	32	C	Escuderos, 10	Militar	Si
91	Flores Gómez. Ricardo	V	71	C	San Esteban, 6	Jubilado	Si
92	Frutos Calvo. Cirilo	V	32	C	Dr. Velasco, 13	Jornalero	Si
93	Frutos Castilla. Teresa	M	52	S	Escuderos, 23	Pensionista	Si
94	Frutos Sanz. Lorenza	M	85	V	Dr. Velasco, 13	Sus labores	No
95	Frutos Sanz. Pedro	V	69	C	Idem, 11	Empleado	Si
96	Fuente Gala. Felisa	M	58	S	Pl. Franco, 6	Sus labores	Si
97	Fuente Gómez. Carlos	V	31	C	Idem, 10	Médico	Si
98	Fuente Martín. Juan	V	54	C	San Esteban, 2	Guardia civil	Si
99	García Aceves. Rafael	V	37	C	Escuderos, 17	Chófer	Si
100	García Beltrán. Mariano	V	45	C	Idem, 13	Empleado	Si
101	García B. Luna. José	V	37	C	Dr. Velasco, 7	Dependiente	Si
102	García Blanco. Julián	V	40	C	Idem, 11	Jornalero	Si
103	García Calero. Alberto	V	52	C	Escuderos, 17	Tallista	Si
104	García Cardiel. Antonio	V	34	C	Capuchinos Baja, 16	Jornalero	Si
105	García García. Félix	V	45	C	Escuderos, 14	Encargado hotel	Si
106	García García. Petra	M	45	S	Pl. Franco, 7	Sus labores	Si
107	García González. Ciriaco	V	77	C	Capuchinos Baja, 16	Ninguna	Si
108	García Huerta. Félix	V	54	C	Pl. Franco, 11	Magistrado	Si
109	García Isabel. Luis	V	67	V	Victoria, 1	Impedido	Si
110	García López. Floriano	V	37	C	Escuderos, 17	Maestro nacional	Si

Número	APELLIDOS Y NOMBRE del Elector	SEXO (V) (M)	EDAD Años cumplidos en 1945	ESTADO Civil — S. C. V.	DOMICILIO (Entidad) (Calle y número)	PROFESION	INSTRUCCION
111	García López. Fuencisla	M	52	S	Escuderos, 23	Profesora piano	Si
112	García Mateo. Vicente	V	38	C	Dr. Velasco, 11	Zapatero	No
113	García Mateos. Mariano	V	40	C	San Esteban, 10.	Jornalero	Si
114	García Pérez. Lucía	M	46	S	Escuderos, 14	Sus labores	Si
115	Gil Casado. Luisa	M	73	V	Dr. Velasco, 7	Idem	No
116	Gil Rico. Angela	M	48	V	Escuderos, 28	Idem	Si
117	Gila Matarranz. Enrique	V	27	C	Idem, 30	Fundidor	Si
118	Gilarranz Frutos. Luis	V	28	S	Pl. Franco, 7	Funcionario	Si
119	Gimeno Baeza. Nicolás	V	30	C	Escuderos, 10	Chapista	Si
120	Giraldez González. Félix	V	26	C	Pl. Franco, 10	Militar	Si
121	Gómez Aparicio. Manuel	V	59	C	Dr. Velasco, 7	Maestro	Si
122	Gómez García. Rufino	V	47	C	San Esteban, 8	Militar	Si
123	Gómez García. Tomás	V	50	C	Idem, 9	Escribiente	Si
124	Gómez Heredero. Encarnación	M	50	S	Escuderos, 10	Sus labores	Si
125	Gómez Herranz. Juan	V	71	C	Dr. Velasco, 7	Jornalero	Si
126	Gómez Huertas. Santos	V	41	C	Idem, 13	Albañil	Si
127	Gómez Huidobro. Luis	V	47	C	Escuderos, 2	Militar	Si
128	Gómez Martín. Clemente	V	41	C	Dr. Velasco, 4	Panadero	Si
129	Gómez Matesanz. Rufino	V	31	C	Escuderos, 17	Ebanista	Si
130	Gómez Membrillera. Manuel	V	48	C	Franco, 20 y 21	Empleado	Si
131	Gómez Muñoz. Angel	V	31	C	Escuderos, 16	Dependiente	Si
132	Gómez San Frutos. Hermenegildo	V	43	C	Bajada Judería Vieja, 6	Sereno	Si
133	Gómez San Frutos. Juan	V	39	C	Escuderos, 9	Jornalero	Si
134	Gómez Tomé. Tomás	V	27	C	San Esteban, 9	Idem	Si
135	González Egido. Plácido	V	45	C	Escuderos, 11	Industrial	Si
136	González Gómez. José	V	69	S	Idem, 1	Sacerdote	Si
137	González González. Saturnino	V	35	C	Victoria, 1	Ajustador	Si
138	González Montero. Simón	V	59	C	Dr. Velasco, 11	Jornalero	Si
139	González Moreno. Luis	V	61	C	Victoria, 1	Cesante	Si
140	González Ramos. Samuel	V	57	C	P. Franco, 20 y 21	Comerciante	Si
141	González Rodríguez. Valentín	V	37	C	Dr. Velasco, 5	Albañil	Si
142	González Rubio. Ricardo	V	51	C	Escuderos, 14	Jornalero	Si
143	González Sacristán. María	M	36	V	Idem, 10	Sus labores	Si
144	González Velasco. Epifanio	V	23	C	Dr. Velasco, 11	Jornalero	Si
145	Gozalo Miguel. Antonio	V	36	C	Escuderos, 17	Idem	Si
146	Gozalo Paul. Pedro	V	66	C	San Esteban, 10	Obrero	Si
147	Grande Hernanz. Ricarda	M	41	V	Idem, 10	Sus labores	Si
148	Grande Sanz. Gregorio	V	59	C	Idem, 9	Jornalero	Si
149	Guijarro Gómez. Benita	M	38	V	Arco de Santiago, 18	Obrera	Si
150	Hernández Bachiller. Fernando	V	60	C	Escuderos, 2	Industrial	Si
151	Hernández Gil. José	V	27	C	Dr. Velasco, 7	Empleado	Si
152	Hernández Gil. Julio	V	30	S	Idem, 7	Funcionario	Si
153	Hernando López. Tomás	V	52	C	Victoria, 5	Jornalero	Si
154	Hernanz Gil. Anastasio	V	40	C	Idem, 1	Idem	Si
155	Hernanz Gómez. Ricardo	V	39	C	Idem, 1	Guardia municipal	Si
156	Hernanz Sastre. Pilar	M	37	V	San Esteban, 8	Sus labores	Si
157	Herranz Callejo. Felipa	M	68	V	Arco Santiago, 20	Impedida	No
158	Herranz Rosas. Máximo	V	37	C	Escuderos, 9	Agente Seguros	Si
159	Herrero Alvarez. Carlos	V	36	C	Travesía Escuderos, 1	Empleado	Si
160	Herrero Remondo. Benito	V	28	C	Escuderos, 10	Idem	Si
161	Herrero Revilla. Anastasia	M	58	V	Idem, 13	Sus labores	No
162	Hidalgo Cristóbal. Juan	V	57	C	Pl. Franco, 19	Empleado	Si
163	Hidalgo Redondo. Alvaro	V	69	S	Idem, 8	Sacerdote	Si
164	Huertas Ayuso. Gregorio	V	68	C	Escuderos, 17	Jornalero	No
165	Huertas Vázquez. Leoncia	M	55	V	Idem, 20	Sus labores	Si
166	Llanas Hernan. Santos	V	48	C	Pl. Franco, 12	Jornalero	Si
167	Jerónimo Matesanz. Mariano	V	35	C	San Esteban, 9	Obrero	Si
168	Jimenez Rubio. Amancio	V	44	C	Escuderos, 10	Obrero fabril	Si
169	Leonor Duque. Raimundo	V	61	C	Dr. Velasco, 25	Empleado	Si
170	López Bueso. Augusto	V	71	C	Pl. Franco, 22	Jubilado	Si
171	López Gómez. Lorenzo	V	40	C	Dr. Velasco, 7	Conductor	Si
172	López Martín. Agustina	M	64	V	San Esteban, 7	O. Escuela normal	Si
173	López Pascual. Máximo	V	68	V	Pl. Franco, 21	Empleado	Si
174	López S. Miera. María	M	48	V	Escuderos, 13	Impedida	Si
175	López Torra. José	V	69	C	San Esteban, 11	Empleado	Si

Número	APELLIDOS Y NOMBRE del Elector	SEXO (V) (M)	EDAD Años cumplidos en 1945	ESTADO Civil — S. C. V.	DOMICILIO (Entidad) (Calle y número)	PROFESION	INSTRUCCION
176	Lozoya Gómez. Rosa	M	49	V	San Esteban. 10	Sus labores	Si
177	Lucas Lucas. Florencio	V	50	C	Escuderos, 2	Industrial	Si
178	Llorente Federico. Daniel	V	62	S	Pl. San Esteban, 15	Sarcerdote	Si
179	Llorente Merino. Vicenta	M	42	V	Escuderos, 28	Sus labores	Si
180	Malces Rodríguez. Justo	V	39	C	Pl. Franco, 18	Mecánico	Si
181	Manchón Soria. Rafaela	M	57	S	Idem, 5-6	Sus labores	Si
182	Manso Crespo. Justo	V	76	V	Escuderos, 14	Sastre	Si
183	Marabotto Constenla. Rita	M	47	V	San Esteban, 14	Sus labores	Si
184	Margareto Jimeno. Paula	M	67	V	Escuderos, 23	Propietaria	Si
185	Márquez Gómez. Higinio	V	47	C	Dr. Velasco, 2	Ebanista	Si
186	Martín Asenjo. Tomasa	M	39	S	San Esteban, 11	Sus labores	Si
187	Martín Barrio. Lorenzo	V	56	C	Escuderos, 18	Zapatero	Si
188	Martín Calle. Juan	V	30	C	Idem, 12	Empleado	Si
189	Martín Gil. María	M	61	V	Idem, 10	Sus labores	Si
190	Martín Gómez. Saturnino	V	47	C	Pl. Franco, 21	Empleado	Si
191	Martín Goñi. José	V	55	C	Idem, 19	Idem	Si
192	Martín Isabel. Ignacia	M	60	V	Victoria, 1	Sus labores	No
193	Martín Martínez. Ernesto	V	38	C	Escuderos, 15	Empleado	Si
194	Martín Moreno. Julián	V	59	S	San Esteban, 8	Sacerdote	Si
195	Martín Pinillos. Severiano	V	32	C	Victoria, 1	Jornalero	Si
196	Martín Piquero. Celestina	M	67	V	Capuchinos alta, 1	Sus labores	Si
197	Martín Tabanera. Eulogia	M	74	V	Pl. Franco, 6	Idem	Si
198	Martínez Elvira. Elías	V	62	C	Victoria, 1	Conserje	Si
199	Mascaraque San Cristóbal. Andrés	V	30	C	Escuderos, 12	Militar	Si
200	Mateo González. Juan	V	53	C	Pl. Franco, 6	Idem	Si
201	Mendez Castrillón. Gervasio	V	38	C	Idem, 7	Juez	Si
202	Miguel Maldonado. Luis	V	64	C	Dr. Velasco, 5	Militar	Si
203	Molinero García. Benita	M	63	S	Idem, 9	Sus labores	Si
204	Molinero García. Isabel	M	61	V	Idem, 9	Jubilada	Si
205	Monserrat Castejón. Elvira	M	58	C	P. Franco, 20 21	Industrial	Si
206	Montano Sarmiento. Mariano	V	36	V	Escuderos, 17	Panadero	Si
207	Montes Llorente. Timotea	M	48	V	Dr. Velasco, 11	Sirviente	Si
208	Moral Peñuela. Carlos	V	39	C	Victoria, 1	Jornalero	Si
209	Moreno Monroy. José	V	50	S	P. Flanco, 11	Médico militar	Si
210	Mulas Chaparro. Emilio	V	39	C	Victoria, 2	Policia	Si
211	Muñoz Díaz. Adela	M	63	V	Dr. Velasco, 9	Sus labores	Si
212	Muñoz Gozalo. Raimundo	V	29	C	P. Franco, 9	Maestro Nacional	Si
213	Nicolás Blanco. José	V	52	C	Victoria, 1	Militar	Si
214	Niño López. Mauricio	V	32	C	Dr. Velasco, 11	Tipógrafo	Si
215	Núñez Gómez. Calixto	V	45	C	Capuchinos Baja, 10	Jornalero	Si
216	Otero Gil. José	V	53	C	Victoria, 1	Idem	Si
217	Pablo Pajares. Mariano	V	31	C	Escuderos, 17	Idem	Si
218	Pablos Domingo. Petra	M	67	V	Idem, 30	Sus labores	Si
219	Pacheco Pinto. Manuel	V	41	C	San Esteban, 2	Zapatero	Si
220	Páramo Barracina. Andrés	V	68	C	Escuderos, 17	Empleado	Si
221	Pariente Berrocal. Lorenzo	V	30	C	Victoria, 1	Idem	Si
222	Pasadas Sanchidrián. Mariano	V	29	S	San Esteban, 10	Dependiente	Si
223	Pascual González. Restituta	M	69	V	Escuderos, 15	Sus labores	Si
224	Peinador Migueláñez. Germán	V	28	C	Idem, 9	Jornalero	Si
225	Peñalver García. Luis	V	68	C	Dr. Velasco, 1	Funcionario	Si
226	Pesquera Vacas. Sinforosa	M	71	V	Idem, 11	Lavandera	No
227	Pino Gómez. Aurelio	V	57	S	Escuderos, 2	Sacerdote	Si
228	Quintanilla Romero. Carmen	M	49	V	P. Franco, 22	Sus labores	Si
229	Quintanilla Romero. Mariano	V	48	C	Idem, 22	Licenciado letras	Si
230	Rebollo Gervolés. Pedro	V	49	C	Idem, 10	Músico militar	Si
231	Reguero Arahuetes. Agustín	V	38	C	Dr. Velasco, 7	Retirado	Si
232	Rey Daviña. Nieves	M	63	S	Hospital, 2	Religiosa	Si
233	Rincón Agüero. Isidoro	V	37	C	Arco Santiago, 20	Jornalero	Si
234	Rincón González. Tomás	V	91	V	San Esteban, 9	Sereno jubilado	Si
235	Rincón Sánchez. Argimiro	V	50	C	Dr. Velasco, 4	Guarda Seguridad	Si
236	Riopérez Puente. Aurea	M	79	S	P. Franco, 22	Jubilada	Si
237	Riquelme González. Juan	V	52	C	Arco Santiago, 22	Barrendero	Si
238	Rodríguez Cabal. Juan	V	58	S	Capuchinos Alta, 2	Religioso	Si
239	Román Arias. Eduardo	V	71	C	P. Franco, 22	Perito Agrícola	Si
240	Romero Gilsanz. Ricarda	M	89	V	Idem, 22	Propietaria	Si

Número	APELLIDOS Y NOMBRE del Elector	SEXO (V) (M)	EDAD Años cumplidos en 1945	ESTADO Civil — S. C. V.	DOMICILIO (Entidad) (Calle y número)	PROFESION	INSTRUCCION
241	Sacristán Cerezo. Juana	M	78	V	Capuchinos Baja, 4	Sus labores	No
242	Salvador M. Velasco. Julia	M	70	V	Escuderos, 2	Idem	Si
243	San Benito Expósito. José	V	63	C	Idem, 24	Empleado	Si
244	San Cristóbal Remondo. Elías	V	50	C	San Esteban, 3	Barbero	Si
245	Sánchez Fernández. Julio	V	43	C	Idem, 6	Conductor	Si
246	Sánchez Sacristán. José	V	34	C	Escuderos, 2	Dependiente	Si
247	Sánchez Sacristán. Pablo	V	27	C	Idem, 10	Idem	Si
248	Sánchez Sacristán. Santiago	V	37	C	Idem	Jornalero	Si
249	Sanchidrián Muñoz. Félix	V	40	C	Idem, 15	Idem	Si
250	Sancho Mateos. Arturo	V	36	C	Dr. Velasco, 4	Chófer	Si
251	San José. Agueda	M	54	C	Idem, 11	Sus labores	No
252	San Lorenzo Ballesteros. Modesto	V	50	C	Arco Santiago, 18	Albañil	No
253	Santos Pérez. Ceferina	M	70	V	Escuderos, 10	Sus labores	Si
254	Santos Velasco. Estanislao	V	40	C	Arco Santiago, 20	Jornalero	Si
255	Sanz Blanco. Lorenzo	V	34	C	San Esteban, 10	Militar	Si
256	Sanz Díez. Feliciana	M	79	V	Escuderos, 17	Sus labores	Si
257	Sanz Gil. Víctor	V	27	C	Dr. Velasco, 7	Mutilado	Si
258	Sanz Herrero. Pedro	V	57	C	Pl. Franco, 18	Jornalero	Si
259	Sanz Muñoz. Francisco	V	32	C	Victoria, 2	Camarero	Si
260	Sanz Niño. Felipe	V	64	V	Escuderos, 12	Industrial	Si
261	Sanz Ruiz. Celestino	V	54	C	Idem, 10	Carpintero	Si
262	Sanz Sacristán. Ambrosio	V	46	C	Victoria, 1	Jornalero	Si
263	Sanz Salazar. José	V	42	C	Escuderos, 26	Zapatero	Si
264	Sanz Velasco. Pedro	V	32	S	San Esteban, 3	Funcionario	Si
265	Sebastián Contreras. Alejandra	M	56	V	Capuchinos Alta, 7	Sus labores	Si
266	Serna Vallejo. Cecilio	V	33	C	San Esteban, 9	Jornalero	Si
267	Serrano García. Candelas	M	59	V	Escuderos, 14	Sus labores	Si
268	Serrano Muñoz. Domingo	V	44	C	Arco Santiago, 12	Empleado	Si
269	Soto Alonso. Teodoro	V	39	C	Escuderos, 10	Obrero	Si
270	Tabanera Puente. Alejandro	V	30	C	Victoria, 1	Comerciante	Si
271	Tardón Heredero. María	M	65	V	Idem	Sus labores	Si
272	Tardón Otero. Francisco	V	55	C	Arco Santiago, 16	Guarda jurado	Si
273	Tejero Orobea. María	M	72	V	Escuderos, 23	Sus labores	Si
274	Tomé Cabrero. Hermenegildo	V	56	C	Pl. Franco. 11	Militar	Si
275	Torre Arocena. Felipe	V	67	C	Idem, 21	Propietario	Si
276	Torrejón Hernánz. Inocencia	M	83	V	Escuderos, 9	Sus labores	Si
277	Urango Echevarreta. Agueda	M	50	S	Capuchinos, Alta, 2	Religiosa	Si
278	Vacas Martín. Tomás	V	65	C	Victoria, 1	Zapatero	Si
279	Valverde Barrio. Cristino	V	58	S	Hospital, 3	Sacerdote	Si
280	Vázquez Arnanz. Rafael	V	59	C	Escuderos, 11	Jornalero	Si
281	Vázquez Sanz. Domingo	V	23	C	Idem	Albañil	Si
282	Vega Arango. Manuel	V	80	C	San Esteban, 12-13	Propietario	Si
283	Velasco Garrido. Fausto	V	62	C	Capuchinos Baja, 6	Jornalero	Si
284	Velasco Miera. Calixto	V	70	C	San Esteban, 7	Retirado	Si
285	Velasco Perlado. Tomás	V	36	C	Pl. Franco, 3	Comerciante	Si
286	Vicente San Juan. Julián	V	46	C	Escuderos, 13	Jornalero	No
287	Vignote G. Membrillera. Ernesto	V	32	C	Pl. Franco, 21	Militar	Si
288	Viguera Sangrador. José María	V	50	S	Idem, 11	Fiscal	Si
249	Villa López. Víctor	V	51	S	Idem, 22	Sacerdote	Si
290	Vugliot Vidal. Venancio	V	41	S	Escuderos, 14	Militar	Si
291	Yagüe Bartolomé. Josefa	M	73	V	Pl. Franco, 18	Sus labores	Si
292	Yagüe Yubero. Santiago	V	60	C	Escuderos, 23	Retirado	Si
293	Yagüe Yuguero. Angeles	M	59	V	San Esteban, 9	Sus labores	Si
294	Yuste López. Julia	M	60	V	Pl. Franco, 25	Industrial	Si
295	Zabia Santos. Mariano	V	61	C	Capuchinos Alta, 2	Jornalero	Si

Certifico: *Que la presente lista es la definitiva de electores, formada según Decreto de la Presidencia de 29 de Septiembre de 1945.—Segovia, 26 de Enero de 1946.*

El Jefe Provincial de Estadística,
Ricardo Palomo

V.º B.º:
El Presidente de la Junta Provincial del Censo Electoral
Félix García Huerta

MINISTERIO DE TRABAJO — DIRECCION GENERAL DE ESTADISTICA

Censo Electoral de 1945

PROVINCIA DE SEGOVIA — Municipio de SEGOVIA

Distrito primero.—Sección segunda.

Lista definitiva de electores

Calles que comprende: Barrio Nuevo, Corpus (plaza), Herrería, Infanta Isabel, Isabel la Católica, Judería Vieja, Leopoldo Moreno, Melitón Martín, Patín (calle y travesía), Paz y Orduña, Rastrillo, San Frutos y Santa Ana

Número	APELLIDOS Y NOMBRE del Elector	SEXO (V) (M)	EDAD Años cumplidos en 1945	ESTADO Civil — S. C. V.	DOMICILIO (Entidad) (Calle y número)	PROFESION	INSTRUCCION
1	Adellac García. José	V	47	C	St.ª Ana. 10	Catedrático	Si
2	Adeva Benito. Críspulo	V	83	V	Idem , 10	Jubilado	Si
3	Aguado Gómez. Gregoria	M	69	V	S. Frutos, 21	Sus labores	Si
4	Alberto Sanz. Fernando	V	69	C	Melitón Martín, 6	Industrial	Si
5	Alvarez Builla. Antonio	V	47	C	Rastrillo, 2	Militar	Si
6	Alvarez Frutos. Valentina	M	50	V	S. Frutos, 23	Sus labores	Si
7	Alvaro. Juan	V	75	C	Paz y Orduña, 12	Jornalero	Si
8	Alvaro Frutos. Valentín	V	43	C	L. Moreno 10	Mecánico	Si
9	Andrés Caldevilla. Fuencisla	M	50	V	Patín, 5	Sus labores	Si
10	Angulo Rodríguez. Julio	V	51	C	Judería Vieja, 4 y 6	Agente seguridad	Si
11	Antolín Zabia. Máximo	V	33	C	Pl. Corpus, 8	Ayudante Montes	Si
12	Antón Barba. María	M	75	V	Infanta Isabel, 15	Sus labores	Si
13	Antón Cabezón. Herminio	V	39	C	Idem , 8	Guardia civil	Si
14	Antón Porcaz. Emilio	V	59	C	Idem , 10	Dependiente	Si
15	Antón Velasco. Fernando	V	63	C	Paz y Orduña, 1	Empleado	Si
16	Antonio Gil. Buenaventura	M	75	V	Melitón Martín, 12	Sus labores	Si
17	Arévalo Alvarez. Asterio	V	43	S	Paz y Orduña, 12	Sacerdote	Si
18	Arévalo Escolar. Vicente	V	44	V	Rastrillo, 8	Dependiente	Si
19	Arines Aller. Justo	V	41	C	Pl. Corpus, 8	Funcionario	Si
20	Arnanz Rodríguez. Daniela	M	53	S	Paz y Orduña, 13	Sus labores	Si
21	Arnanz Rodríguez. Gregorio	V	49	C	Idem , 13	Empleado	Si
22	Arranz Santamaría. José	V	39	C	St.ª Ana, 3	Policía Armada	Si
23	Arroyo Cuesta. Delfín	V	50	C	Barrionuevo, 1	Cesante	Si
24	Avello Suárez. Julio	V	57	C	Corpus	Interventor	Si
25	Avila Coronado. Francisco	V	28	C	Paz y Orduña, 5 y 7	Empleado	Si
26	Ayerra Rodríguez. Eustaquio	V	41	C	L. Moreno, 12	Militar	Si
27	Barahona Martín. Amalia	M	41	V	Herrería, 11	Sus labores	Si
28	Barrio Arribas. Eusebio	V	39	C	Corpus, 11	Barbero	Si
29	Barrios Barrientos. Luis	V	35	C	St.ª Ana, 3	Mecánico	Si
30	Barroso Alvarez. Santiago	V	43	S	Infanta Isabel, 11	Obrero	Si
31	Bascuas Arnaiz. Eloy	V	51	C	San Frutos, 3	Jornalero	Si
32	Bermejo Casabán. Emilio	V	42	V	Idem , 7	Sastre	Si
33	Bermejo García. Serapio	V	50	C	Infanta Isabel, 15	Obrero	Si
34	Bernardo Gómez. Deogracias	V	39	C	Patín, 4	Albañil	Si
35	Blanco Campo. Dominica	M	62	V	Idem , 4	Sus labores	Si
36	Blanco Rodríguez. Francisco	V	32	C	Judería Vieja, 5	Militar	Si
37	Bravo Sacristán. Obdulio	V	36	C	San Frutos, 15	Sastre	Si
38	Cabrero Alonso. Francisco	V	47	C	Herrería, 3	Jornalero	Si
39	Cabrero García. Eugenio	V	44	C	Paz y Orduña, 6	Carpintero	Si
40	Calvo Arranz. Baldomera	M	58	V	J. la Católica, 11-13	Sus labores	Si
41	Calleja Martín. Luis	V	49	C	Herrería, 3	Cartero	Si
42	Camarasa Echarte. Leonardo	V	60	C	Corpus, 8	Catedrático	Si
43	Carramiñana Iriarte. Francisco	V	48	C	Melitón Martín, 5	Funcionario	Si
44	Cartón Pérez. Niceta	M	67	V	San Frutos, 3	Sus labores	Si
45	Casabán Sánchez. María	M	81	V	I. la Católica, 7	Idem	Si

Número	APELLIDOS Y NOMBRE del Elector	SEXO (V) (M)	EDAD Años cumplidos en 1945	ESTADO Civil — S. O. V.	DOMICILIO (Entidad) (Calle y número)	PROFESION	INSTRUCCION
46	Casado Martín, Rafael	V	55	V	San Frutos, 7	Empleado	Si
47	Casado Monte. Fuencisla	M	44	S	Idem, 13	Sus labores	Si
48	Cebrián Núñez. Emilio	V	55	C	Barrio nuevo, 7	Empleado	Si
49	Cereceda Delgado. Luis	V	31	C	I. la Católica, 9	Abogado	Si
50	Cid Díez. Antonio	V	32	C	San Frutos, 21	Empleado	Si
51	Coello Maimare. María Teresa	M	47	V	Pl. Corpus, 8	Sus labores	Si
52	Colorado Laca. Eugenio	V	63	C	Paz y Orduña	Militar	Si
53	Contreras Benito. Maximina	M	54	V	San Frutos, 3	Industrial	Si
54	Crescente Vega. José	V	49	S	Corpus, 8	Catedrático	Si
55	Crespo Montes. José	V	47	C	Herrería, 11	Empleado	Si
56	Criado Calvo. Antonio	V	24	C	Judería Nueva, 12	Jornalero	Si
57	Cristóbal Velasco. María	M	63	S	San Frutos, 3	Maestra	Si
58	Cruz Galindo. Nicolás	V	32	C	Leopoldo Moreno, 2	Industrial	Si
59	Cuerdo Domingo. Ciriaca	M	70	C	Santa Ana, 4	Sus labores	Si
60	Cuesta Rodríguez. Eugenio	V	54	C	Corpus, 6	Trabajador	Si
61	Chamorro Gil Pablo	V	49	C	Infanta Isabel, 8	Chófer	Si
62	Delgado García. Benita	M	71	V	Idem, 15	Sus labores	Si
63	Díaz Miguel. Manuel	V	32	C	Pl. Corpús, 8	Funcionario	Si
64	Díaz Prieto. Faustino	V	30	C	Leopoldo Moreno, 12	Abogado	Si
65	Domingo Gil. Agustina	M	80	V	Infanta Isabel, 13	Sus labores	Si
66	Domingo Tapias. Marcelina	M	57	S	Santa Ana, 2	Idem	Si
67	Egaña Garicano. Juan	V	59	S	Melitón Martín, 5 7 9	Industrial	Si
68	Escobar Martín. Cándido	V	60	C	Herrería, 14	Idem	Si
69	Esperanza San Juan Bautista. Mariano.	V	33	C	Rastrillo	Fontanero	Si
70	Esteban Horcajo. Ambrosia	M	71	V	Herrería, 14	Sus labores	Si
71	Fernández Ales. Angeles	M	69	V	Idem, 8	Idem	No
72	Fernández Alvarez. Luisa	M	73	V	Patín, 4	Idem	Si
73	Fernández Bonin. Jacoba	M	68	V	J. Vieja, 1	Idem	Si
74	Fernández Braojos. Enrique	V	36	C	San Frutos, 3	Jornalero	Si
75	Fernández Braojos. Mercedes	M	55	S	Idem	Sus labores	Si
76	Fernández Braojos. Miguel	V	52	C	Paz y Orduña, 9	V. de periódico	Si
77	Fernández García. María Blanca	M	56	S	Infanta Isabel, 2 4 6	Sus labores	Si
78	Fernández Martín. José	V	40	C	San Frutos, 13	Sastre	Si
79	Fernández Moreno. Julián	V	69	C	Melitón Martín, 9	Zapatero	Si
80	Fernández P. Beltrán. Angel	V	47	C	Corpus, 5	Industrial	Si
81	Fernández R. Mobieta. José	V	47	C	L. Moreno, 8	Médico	Si
82	Fernández Sancho. Felipe	V	51	V	Corpus, 6	Agente Seguros	Si
83	Fernández Vega. Francisco	V	36	C	L. Moreno, 12	Arquitecto	Si
84	Ferradal Pastor. Teodoro	V	33	C	Pl. Corpus, 8	Teniente Milicias	Si
85	Frutos Berzal. Leonardo	V	52	C	Patín, 4	Jornalero	No
86	Frutos Díez. Manuel	V	55	C	S. Frutos, 3	Agente Seguros	Si
87	Frutos Gómez. Gregorio	V	24	C	Travesía Patín, 4	Jornalero	Si
88	Frutos Yagüe. Rufino	V	30	C	Paz y Orduña, 2	Idem	Si
89	Fuentetaja. Leonor	M	70	S	San Frutos, 19	Sus labores	Si
90	Galán Herrero. Juan	V	54	C	Corpus, 8	Militar	Si
91	Galindo Carretero. Cecilia	M	70	S	Judería Vieja, 2	Sus labores	Si
92	Galindo Martín. José	V	47	C	Infanta Isabel, 24	Militar	Si
93	Galindo Otero. Martina	M	67	V	L. Moreno, 4	Sus labores	Si
94	Gallego González. Marcelina	M	74	V	Isabel la Católica	Industrial	Si
95	Gaona Sanz. Nazario	V	44	C	Idem, 6	Oficial Prisiones	Si
96	Garay Márquez. Camilo	V	62	C	Corpus, 2	Jubilado	Si
97	García Alamo. Jesús	V	31	C	Paz y Orduña, 10	Empleado	Si
98	García Aldea. Eusebio	V	36	C	San Frutos, 21	Obrero fabril	Si
99	García Aldea. José	V	31	C	Idem, 21	Albañil	Si
100	García Barrio. Facundo	V	72	V	Santa Ana, 6	Jubilado	Si
101	García Bernardo. Santos	V	52	C	Infanta Isabel, 15	Industrial	Si
102	García Casado. Fermín	V	47	V	Idem, 24	Idem	Si
103	García García. Mariano	V	36	C	Corpus, 8	Albañil	Si
104	García García. Tomás	V	35	C	Idem, 8	Magistrado Trabajo	Si
105	García Gil Dámaso	V	59	C	Paz y Orduña, 8	Dependiente	Si
106	García Gómez. Braulio	V	67	C	Isabel la Católica	Barbero	Si
107	García González. Victoriano	V	53	C	Infanta Isabel, 15	Industrial	Si
108	García Herrero. Román	V	57	C	Travesía Patín, 4	Retirado	Si
109	García Martín. Antolín	V	29	C	Paz y Orduña	Cartero	Si
110	García Martín. Frutos	V	47	C	San Frutos, 17	Industrial	Si

Número	APELLIDOS Y NOMBRE del Elector	SEXO (V) (M)	EDAD Años cumplidos en 1945	ESTADO Civil — S. C. V.	DOMICILIO (Entidad) (Calle y número)	PROFESION	INSTRUCCION
111	García Nieva. Basilio	V	70	C	Barrio Nuevo, 7	Cesante	Si
112	García Plata. Tomás	V	40	C	Travesía Patín, 5	Jornalero	Si
113	García Santos. José Luis	V	40	C	Leopoldo Moreno, 8	Militar	Si
114	García Valencia. Cándido	V	56	C	San Frutos, 7	Retirado	Si
115	García Yagüe. Laureano	V	28	C	Paz y Orduña, 2	Obrero	Si
116	Garcillán Escolar. Mariano	V	43	C	Idem, 9	Dependiente	Si
117	Garcillán Rodado. Melquiades	V	73	V	Barrio Nuevo, 9	Jubilado	Si
118	Garcillán Yanguas. Andrés	V	43	C	Idem, 9	Empleado	Si
119	Garcillán Yanguas. Angel	V	48	C	Rastrillo, 8	Idem	Si
120	Garcimartín Muñoz. Juan	V	48	C	Infanta Isabel, 15	Dependiente	Si
121	Garrido Giménez. Antonio	V	35	C	Herrería, 1	Idem	Si
122	Gil Pascual. Plácida	M	69	V	Santa Ana, 10	Sus labores	Si
123	Gil Rodríguez. Aurelio	V	53	C	Melitón Martín, 10	Industrial	Si
124	Gila Fidalgo. Miguel	V	75	C	San Frutos, 3	Jubilado	Si
125	Gilsanz Blanco. Eustasio	V	63	C	Infanta Isabel, 8	Recadero	Si
126	Gimeno Artigas. Carlos	V	36	C	Santa Ana, 10	Empleado	Si
127	Gómez Andrés, Deogracias	V	43	C	Metitón Martín, 4	Idem	Si
128	Gómez Cuerdo. Angel	V	45	C	Paz y Orduña, 6	Zapatero	Si
129	Gómez Cuerdo. Gregoria	M	44	V	Infanta Isabel, 2-4	Sus labores	Si
130	Gómez Cuerdo. Juan	V	35	C	Santa Ana, 6	Camarero	Si
131	Gómez García. Basilia	M	58	V	Barrionuevo, 5	Sus labores	Si
132	Gómez García. Rosario	M	70	V	Herrería, 10	Idem	Si
133	Gómez Mur. Julio	V	41	C	Isabel la Católica, 6	Empleado	Si
134	Gómez Salvador. Damián	V	33	C	P. Corpus, 8	Funcionario	Si
135	Gómez Serín. Francisco	V	43	C	Patín, 4	Jornalero	Si
136	González Andrés. Mariano	V	46	C	Paz y Orduña, 5 y 7	Empleado	Si
137	González Calle. Gabina	M	57	S	Judería Vieja, 1	Sus labores	Si
138	González García. Blas	V	31	C	Isabel la Católica, 7	Funcionario	Si
139	González López. Pedro	V	48	S	Infanta Isabel, 15	Sacerdote	Si
140	González Luengo. Gerardo	V	48	S	Paz y Orduña, 4	Idem	Si
141	González Martín. Fermín	V	58	C	Santa Ana, 10	Comerciante	Si
142	González Martínez. Pilar	M	58	V	Herrería, 9	Sus labores	Si
143	González Mateo. Plácido	V	63	S	Corpus, 2	Profesor	Si
144	González Mínguez. Inocencia	M	82	V	Infanta Isabel, 13	Sus labores	Si
145	González Revilla. Gonzalo	V	43	C	Paz y Orduña, 10	Militar	Si
146	González Zamorano. Servando	M	44	V	Judería Vieja, 8	Sus labores	Si
147	Grande García. José	V	33	C	Infanta Isabel, 8	Empleado	Si
148	Guajardo Sánchez. José	V	62	C	Judería Vieja, 9	Comerciante	Si
149	Gutiérrez Fagés. José	V	35	C	Isabel la Católica, 12	Empleado	Si
150	Gutiérrez Matesanz. Gregorio	V	47	C	Infanta Isabel, 14	Jornalero	Si
151	Heredero Sanz. Amador	V	53	S	Melitón Martín, 7	Chófer	Si
152	Heredero Tinaquero. Sisinio	V	47	C	Paz y Orduña, 10	Inspector Policía	Si
153	Hernández R. Villa. Rafael	V	34	C	Corpus, 8	Catedrático	Si
154	Hernández Villar. Segunda	M	58	V	Santa Ana, 2	Sus labores	No
155	Hernando Méndez Matilde	M	66	V	Corpus, 8	Pensionista	Si
156	Hernanz Calle. Severiano	V	65	V	Infanta Isabel, 3	Industrial	Si
157	Herrero Gregorio. Margarita	M	31	S	San Frutos, 11	Maestra	Si
158	Herrero Martín. Manuel	V	36	C	Corpus, 8	Médico	Si
159	Herrero Rico. Marcelino	V	71	C	Santa Ana, 3	Retirado	Si
160	Hijosa Callejo. Petra	M	53	V	Idem, 5	Sus labores	Si
161	Huelves López. Francisca	M	71	V	Herrería, 1	Idem	No
162	Huerta García. José	V	71	C	Paz y Orduña, 6	Industrial	Si
163	Iglesias Barbolla. Rosendo	V	80	C	Barrio Nuevo, 11	Jubilado	Si
164	Iglesias Rúa. Petra	M	81	V	Santa Ana, 10	Sus labores	Si
165	Idera Aguado. Mariano	V	70	C	Isabel la Católica	Militar	Si
166	Jiménez Martín. Cosme	V	42	C	Santa Ana, 5	Panadero	Si
167	Juarez Domingo. Rosendo	V	65	C	Idem, 2	Ninguna	No
168	Laa Infantes. Juan	V	40	C	Leopoldo Moreno,, 12	Médico Militar	Si
169	Lainez Valdivieso. Mariano	V	32	C	Judería Vieja, 5	Obrero	Si
170	Laorden Antoranz. Daniel	V	42	S	Paz y Orduña, 8	Empleado	Si
171	Larios Molina. Antonio	V	47	C	Melitón Martín, 12	Idem	Si
172	Lastras Navas. Mariano	V	40	C	Barrio Nuevo, 7	Mecánico	Si
173	Late Fernández. Manuel	V	33	C	Corpus, 8	Militar	Si
174	Lázaro Matías. Adrián	V	42	C	Infanta Isabel, 3	Industrial	Si
175	Leal Santoyo. Manuel	V	56	C	Idem, 12	Ingeniero	Si

Número	APELLIDOS Y NOMBRE del Elector	SEXO (V) (M)	EDAD Años cumplidos en 1945	ESTADO Civil — S. C. V.	DOMICILIO (Entidad) (Calle y número)	PROFESION	INSTRUCCIÓN
176	Leonor Pesquera. Enrique	V	58	C	L. Moreno, 6	Empleado	Si
177	López Blanco. Fernando	V	40	C	Corpus. 8	Militar	Si
178	López Cordero. Francisco	V	54	C	Judería Vieja, 9	Comerciante	Si
179	López López. Sixto	V	28	S	Melitón Martín, 5	Juez	Si
180	López Moreno. César	V	24	C	Isabel la Católica, 7	Funcionario	Si
181	Lucas Sanz. Agapito	V	51	C	Patín, 4	Jornalero	Si
182	Luna Huertas. Francisca	M	72	V	I. la Católica, 1	Sus labores	Si
183	Llorente Vacas. Vicente	V	47	C	Santa Ana, 8	Ninguna	Si
184	Madurga Montero. Florencia	M	65	V	Infanta Isabel, 13	Sus labores	Si
185	Marcos Callejo. Andrés	V	69	S	Idem , 17	Propietario	Si
186	Marcos García. Clemente	V	44	C	I. la Católica, 7	Agente Comercial	Si
187	Marinero Gómez. Pablo	V	32	C	Infanta Isabel, 13	Ayudante C.	Si
188	Martín Abad. Gregorio	V	62	S	Barrio Nuevo, 2	Sacerdote	Si
189	Martín Alamo. Juana	M	49	V	San Frutos, 21	Sus labores	Si
190	Martín Arribas. Luisa	M	55	V	Judería Vieja, 8	Idem	Si
191	Martín Cabrero. Andrés	V	34	C	Herrería, 3	Empleado	Si
192	Martín Casado. José	V	56	S	Idem , 9	Sacerdote	Si
193	Martín González. Hugo	V	53	C	Leopoldo Moreno, 19	Guardia Seguridad	Si
194	Martín Gutiérrez. José	V	39	C	Paz y Orduña, 12	Odontólogo	Si
195	Martín Gutiérrez. Teófilo	V	26	C	Travesía Patín, 4	Panadero	Si
196	Martín Muñoz. Teófilo	V	40	C	Patín, 4	Jornalero	Si
197	Martín Rey. Micaela	M	64	V	Paz y Orduña, 9	Sus labores	Si
198	Martín Rodríguez. Araceli	M	80	S	Santa Ana, 10	Idem	Si
199	Martín San Juan. Alejandro	V	37	C	Infanta Isabel, 12	Chófer	Si
200	Martín Sanz. Mariano	V	79	V	Idem , 12	Jornalero	Si
201	Martínez Huertas. Paula	M	39	S	San Frutos, 5	Sus labores	Si
202	Martínez L. Olivas. Ramón	V	34	C	Isabel la Católica, 1	Contable	Si
203	Mateo Escribano. Ciro	V	49	C	Idem	Empleado	Si
204	Mateo Royo. Pedro	V	43	C	St.ª Ana, 10	O. prisiones	Si
205	Mateos Pascual. Juana	M	68	V	Patín, 4	Sus labores	Si
206	Mateos Puerta. Hilario	V	45	C	Infanta Isabel, 14	Empleado	Si
207	Matesanz Sanz. Eugenio	V	39	C	Idem, 14	Industrial	Si
208	Miguel Alonso. Ceferino	V	78	S	Paz y Orduña, 8.	Sacerdote	Si
209	Miguel San Frutos. Nicomedes	V	62	C	Patín, 4	Jornalero	Si
210	Molina Alvarez. Felisa	M	83	V	Paz y Orduña, 6	Sus labores	Si
211	Molina Alvarez. Petra	M	77	V	Melitón Martín, 12	Idem	Si
212	Montalbán Martínez. Julio	V	48	S	Corpus, 10	Empleado	Si
213	Montoya Méndez. Ramón	V	41	C	Idem , 10	Perito Agricola	Si
214	Moreno Herrero. Antonio	V	37	C	Idem, 11	Empleado	Si
215	Moreno Herrero. Ildefonso	V	34	C	Idem, 8	Farmaceútico	Si
216	Moreno Herrero. Pedro	V	39	C	Idem, 12	Médico	Si
217	Moreno Llorente. Claudio	V	77	C	Idem, 10	Industrial	Si
218	Moreno Rodríguez. Leopoldo	V	69	V	Isabel la Católica, 9	Médico	Si
219	Moya López. José	V	69	S	Paz y Orduña, 14	Sacerdote	Si
220	Mozo Tablada. José	V	45	C	Isabel la Católica, 5	Industrial	Si
221	Muñoz Santos. Carlos	V	42	C	Juderia Vieja, 2	Militar	Si
222	Otero Gómez. María	M	79	V	Herrería, 9	Hostelera	Si
223	Ovejero González. Carlos	V	67	C	Melitón Martín, 4	Maestro	Si
224	Pablo Reinoso. Miguel	V	43	C	Judería Vieja, 8	Médico militar	Si
225	Palomares Soria. Feliciano	V	63	S	San Frutos, 13	Practicante	Si
226	Paramio Luis. Modesta	M	68	V	Herrería, 10	Industrial	Si
227	Pardo Peiro. Teresa	M	70	V	Infanta Isabel, 24	Idem	Si
228	Pavón Pérez. Natalia	M	54	S	San Frutos, 3	Sus labores	Si
229	Pellús Ormarabal. Saturnino	V	43	C	Isabel la Católica, 9-11 13.	Empleado	Si
230	Peñas Martín. Guillermo	V	60	C	Paz y Orduña,	Militar	Si
231	Pérez Cámara. Manuel	V	33	C	Idem	Empleado	Si
232	Pérez Villamil. Miguel	V	36	S	Barrio Nuevo, 11	Jornalero	Si
233	Piquero Martín. Miguel	V	46	C	Idem, 7	Guardia Municipal	Si
234	Polo Peñalver. Luis	V	38	C	Leopoldo Moreno, 10	Empleado	Si
235	Postigo García. Virgilio	V	55	C	Herería, 14	Jornalero	Si
236	Prada Bernardos. Gregoria	M	56	V	Leopoldo Moreno, 8	Sus labores	Si
237	Primicia Pelegrín. Mariano	V	69	C	Judería, 2	Cobrador	Si
238	Primicia Roldán. Mariano	V	35	C	Idem	Chófer	Si
239	Pío Alonso. Roque	V	33	C	Corpus, 8	Militar	Si
240	Quintana Huertas. Manuel	V	72	V	Paz y Orduña, 3	Jornalero	Si

Número	APELLIDOS Y NOMBRE del Elector	SEXO (V) (M)	EDAD Años cumplidos en 1945	ESTADO Civil — S. C. V.	DOMICILIO (Entidad) (Calle y número)	PROFESION	INSTRUCCION
241	Quintanilla Pascual. Gregoria.....	M	64	V	Paz y Orduña, 11.....	Sus labores.....	Si
242	Ramírez Redondo. María.....	M	78	V	Herrería, 11.....	Idem	Si
243	Ramos Alonso. Maximiano.....	V	40	C	Isabel la Católica, 2.....	Profesor	Si
244	Ramos González. Gabriel.....	V	68	V	Corpus, 2.....	Maestro nacional...	Si
245	Ramos Sánchez. Anselmo.....	V	34	C	San Frutos, 23.....	Jornalero.....	Si
246	Ramos Sánchez. Francisco.....	V	30	C	Idem , 3.....	Empleado.....	Si
247	Reboredo Lázaro. Jesús.....	V	40	C	Melitón Martín, 5.....	Ingeniero	Si
248	Reguera Antón. Andrés.....	V	51	C	Infanta Isabel, 15.....	Comerciante	Si
249	Revilla Marcos. Angel.....	V	46	C	Santa Ana, 10.....	Catedrático	Si
250	Rey González. Tirso.....	V	72	C	Isabel la Católica, 9-11-13.	Médico	Si
251	Riego Sesma. Bonifacio.....	V	27	C	Santa Ana, 6.....	Panadero.....	Si
252	Rincón López. Francisco.....	V	41	C	Judería Vieja, 1.....	Dependiente	Si
253	Rodao Arribas. Julián.....	V	35	C	San Frutos, 21.....	Guardia civil.....	Si
254	Rodríguez Arana. Ciriaco.....	V	32	C	Melitón Martín, 3.....	Dependiente.....	Si
255	Rodríguez Borza. Emilia.....	M	60	C	Isabel la Católica.....	Sus labores.....	Si
256	Roldán Arévalo. Francisco.....	V	34	C	Infanta Isabel, 10.....	Empleado	Si
257	Rubio González. Julio.....	V	56	C	Herrería, 6.....	Industrial	Si
258	Sacristán Domingo. Mariano.....	V	38	C	Infanta Isabel, 12.....	Carpintero	Si
259	Sáez Herrero. Demetrio.....	V	67	C	Isabel la Católica, 7.....	Industrial	Si
260	Sánchez Barrio. Zacarías.....	V	70	C	Judería Vieja, 3.....	Cesante.....	Si
261	Sánchez González. Damiana.....	M	35	V	Corpus, 6.....	Industrial.....	Si
262	Sánchez Sacristán. Guillermo.....	V	32	S	San Frutos, 7.....	Dependiente.....	Si
263	San Frutos Pajares. Benito.....	V	46	C	Rastrillo, 4.....	Bollero	Si
264	Santamaría Arranz. Agustín.....	V	72	C	Isabel la Católica, 1.....	Corredor comercio.	Si
265	Santamaría Arroyo. José Luis.....	V	22	C	Judería Vieja, 4.....	Empleado.....	Si
266	Santamera Roldán. Higinio.....	V	38	C	San Frutos, 25.....	Herrero.....	No
267	Santiuste Madurga. Luis.....	V	30	C	Infanta Isabel, 11.....	Empleado.....	Si
268	Santos García. Victoriano.....	V	45	V	Judería Vieja, 9.....	Jornalero.....	Si
269	Sanz Martín. Eleuterio.....	V	36	C	Travesía Patín, 4.....	Tipógrafo.....	Si
270	Sanz Martín. Teresa.....	M	61	S	Corpus, 3.....	Sus labores.....	Si
271	Sanz Revuelta. Fernando.....	V	53	S	San Frutos, 13.....	Sacerdote.....	Si
272	Sanz Santos. Ana.....	M	78	V	Patín	Propietario.....	Si
273	Sastre García. Jesús.....	V	43	C	Santa Ana, 10.....	Maestro.....	Si
274	Sastre Marcos. Sabino.....	V	67	C	Idem , 10.....	Empleado	Si
275	Sedano Santos. Juan Antonio.....	V	29	C	Rastrillo, 8.....	Funcionario.....	Si
276	Sellés Díez. Antonio.....	V	37	C	San Frutos, 23.....	Jornalero	Si
277	Sellés Díez. Baltasar.....	V	38	C	Idem , 23.....	Pescadero.....	Si
278	Serrano García. Pedro.....	V	77	V	Isabel la Católica, 1-3....	Sastre	Si
279	Serrano Vallejo. Antonio.....	V	65	V	Corpus, 8.....	Comerciante.....	Si
280	Serrano Vallejo. Marcelina.....	M	59	V	Isabel la Católica.....	Sus labores.....	Si
281	Sesma Pascual. Gonzalo.....	V	33	C	San Frutos, 11.....	Jornalero.....	Si
282	Sierra Conde. Victoria.....	M	57	V	Infanta Isabel, 9.....	Sus labores.....	Si
283	Soteras Fuentes. Santos.....	V	33	C	Idem , 2.....	Empleado.....	Si
284	Suárez Cuesta. Fernando.....	V	51	C	Herrería, 5.....	Jornalero.....	Si
285	Tablada Diego. Antonio.....	V	34	C	Infanta Isabel.....	Inspector Seguros..	Si
286	Torrego Illanas. Florentino.....	V	65	C	Corpus, 2.....	Jornalero.....	Si
287	Torrego Vegas. Eugenio.....	V	38	C	Isabel la Católica, 2.....	Idem	Si
288	Torrego Vegas. Ignacio.....	V	36	C	Herrería, 9.....	Idem	Si
289	Triviño Sanz. Cándida.....	M	52	V	Corpus, 8.....	Sus labores	Si
290	Vaquero Rodríguez. Evaristo.....	V	38	C	Judería Vieja, 8.....	Militar.....	Si
291	Vega Yuste. Ramón.....	V	34	C	Infanta Isabel, 15.....	Funcionario	Si
292	Velasco Lucas. Pablo.....	V	35	C	Isabel la Católica 1-3.....	Idem	Si
293	Vera Torre. Juan.....	V	46	V	Corpus, 8.....	Idem	Si
294	Villena Fernández. María.....	M	45	V	Idem , 2.....	Sus labores.....	Si
295	Villoslada Mateo. María.....	M	82	V	Barrio Nuevo, 1.....	Idem	Si
296	Vinuesa Hernando. José María.....	V	32	C	Corpus, 8.....	Odontólogo	Si
297	Yagüe Clemente. Valentina.....	M	60	V	Paz y Orduña, 2.....	Sus labores.....	No

Certifico: *Que la presente lista es la definitiva de electores, formada según Decreto de la Presidencia de 29 de Septiembre de 1945.—Segovia, 26 de Enero de 1946.*

V.º B.º:
El Presidente de la Junta Provincial del Censo Electoral
Félix García Huerta

El Jefe Provincial de Estadística,
Ricardo Palomo

MINISTERIO DE TRABAJO — DIRECCION GENERAL DE ESTADISTICA

Censo Electoral de 1945

PROVINCIA DE SEGOVIA — Municipio de SEGOVIA

Distrito primero.—Sección tercera.

Lista definitiva de electores

Calles que comprende: Cabritería (calle y callejón), Cronista Lecea, Cuatro de Agosto (plaza), Guevara (plaza), Malconsejo, Potro (plaza), Rivas Orozco, Rubia (plaza y travesía), San Nicolás (callejón y plaza), Serafín, Trinidad (plaza) y Valdeláguila.

Número	APELLIDOS Y NOMBRE del Elector	SEXO (V) (M)	EDAD Años cumplidos en 1945	ESTADO Civil — S. C. V.	DOMICILIO (Entidad) (Calle y número)	PROFESION	INSTRUCCION
1	Aceves Muñoz. Bernardino	V	30	C	San Quirce, 1	Mecánico	Si
2	Adrados Sedeño. Máximo	V	52	C	Cuatro de Agosto, 3	Obrero	Si
3	Aguado Villarreal. Manuel	V	39	C	Trinidad, 3	Idem	Si
4	Aldama Martínez. José	V	27	C	Rivas Orozco	Empleado	Si
5	Alfaro Saiz. Angel	V	25	S	Trinidad, 3	Conductor	Si
6	Alonso Horcajo. Julián	V	46	C	Travesia Rubia, 8	Obrero	Si
7	Alvarez Pablos. Martín	V	47	C	Trinidad	Empleado	Si
8	Alvarez Santiago. Vicente	V	43	C	Cabritería, 3	Idem	Si
9	Alvarez Sebastián. Antonio	V	33	C	San Nicolás, 1	Cerrajero	Si
10	Allas Fuente. José	V	35	C	Trinidad, 6	Obrero	Si
11	Andrés Agejas. Fermina	M	85		San Nicolás, 9	Sus labores	Si
12	Andrés Barrio. Mariano	V	46	C	Cabritería, 4 (Calleja)	Obrero	Si
13	Andrés Cano. Ezequiel	V	30	C	Malconsejo, 3	Portero	Si
14	Antón Giménez. Pedro	V	42	C	Trinidad, 10	Empleado	Si
15	Antón Gómez. Ana María	M	32	V	Travesía Rubia, 2	Sus labores	Si
16	Antonio Alvaro. María	M	40	V	Cronista Lecea, 1	Industrial	Si
17	Antonio Fernández. Guillermo	V	53	C	Travesía Rubia, 2	Empleado	Si
18	Arias Entela. Modesto	V	42	C	Cronista Lecea, 9	Obrero	Si
19	Arribas Esteban. Rufina	M	74	V	Trinidad, 3	Sus labores	Si
20	Bahillo Amor. Emilio	V	63	C	Serafín, 5	Músico	Si
21	Bardón García. Bernabé	V	79	C	Cronista Lecea, 3	Empleado	Si
22	Barrero Yubero. Evaristo	V	29	C	San Quirce, 6	Maestro Nacional	Si
23	Barrero Yubero. Ignacio	V	40	C	Idem, 7	Obrero	Si
24	Barrero Yubero. Juan	V	37	C	Idem, 6	Industrial	Si
25	Barrio García. Francisco	V	67	C	Cuatro de Agosto, 4	Relojero	Si
26	Benito Matesanz. Manuel	V	66	C	San Nicolás, 12	Obrero	Si
27	Bermejo Herrero. Leocadio	V	41	C	Idem, 12	Idem	Si
28	Bermejo Herrero. Valentín	V	28	C	Idem, 12	Curtidor	Si
29	Bernardo Díez. Juliana	M	71	V	Plaza Guevara, 1	Sus labores	Si
30	Bial Burón. Tomás	V	46	C	Cabritería, 3	Empleado	Si
31	Blanco Alvarez. Ana	M	91	V	Plaza del Potro, 3	Industrial	Si
32	Blanquez Gutiérrez. Felicisimo	V	50	C	Cuatro de Agosto, 3	Procurador	Si
33	Botas Triviño. Mariano	V	49	C	Trinidad, 4	Dependiente	Si
34	Bueno López. Anastasio	V	52	C	Travesía Rubia, 1	Chófer	Si
35	Cabrero Marinas. Agustina	M	65	V	Callejón Cabritería	Sus labores	Si
36	Calvo González. Antonio	V	32	C	Plaza Guevara, 1	Militar	Si
37	Calle Quintano. Mateo	V	57	C	Plaza Rubia, 9	Industrial	Si
38	Camarero Ramos. Angel	V	35	C	Serafín, 3	Agente Policía	Si
39	Cañamera Ferranz. Juan	V	27	C	San Quirce, 1	Jornalero	Si
40	Carretero Molinero. Pedro	V	37	C	Idem, 8	Industrial	Si
41	Casado Velasco. Vicente	V	54	C	Plaza de Guevara, 4	Celador Telégrafos	Si
42	Casas Benito. Eustasio	V	43	C	Cronista Lecea, 11	Industrial	Si
43	Cecilia Pajares. Florencio	V	32	C	Mal Consejo, 3	Mozo Hotel	Si
44	Cerdan Cuartero. Vicente	V	46	S	Serafín, 3	Funcionario	Si
45	Cid Bayón. Félix	V	33	C	Cabritería, 4	Policía Armada	Si

Número	APELLIDOS Y NOMBRE del Elector	SEXO (V) (M)	EDAD Años cumplidos en 1945	ESTADO Civil — S. C. V.	DOMICILIO (Entidad) (Calle y número)	PROFESION	Instrucción
46	Conde Carballo. Perfecto	V	44	V	Plaza Guevara, 3	Secretario Juzgado.	Si
47	Corredera Barcala. Francisca	M	36	V	Cabritería, 3	Sus labores	Si
48	Corredera García Manuel	V	45	C	Plaza Rubia, 1	Conductor	Si
49	Costa Sánchez. Andrés	V	45	C	Plaza San Quirce, 1	Cartero	Si
50	Cruz López. Simeón	V	47	C	San Quirce, 1	Chófer	Si
51	Cuadrado Monjas. Fermín	V	54	C	Orozco, 3	Guardia civil	Si
52	Cubo Sanz. Milagros	M	43	S	Plaza Guevara, 3	Sus labores	Si
53	Díaz Muñoz. Vicente	V	33	C	Cronista Lecea, 18	Sastre	Si
54	Egaña Garicano. Lucrecia	M	52	S	Idem, 3	Sus labores	Si
55	Elías Núñez. Antonio	V	52	C	Idem, 11	Funcionario	Si
56	Encinas Morales. Saturnina	M	49	V	Cabritería, 3	Sus labores	Si
57	Escribano Alonso. Francisca	M	44	V	San Nicolás, 3	Idem	Si
58	Escudero Escudero. Victoria	M	73	V	Cuatro de Agosto, 2	Idem	Si
59	Esteban Ararguez. Vicente	V	41	C	Cronista Lecea, 6	Procurador	Si
60	Estrada Criado. Saturnino	V	38	C	Idem	Empleado	Si
61	Ferri Albero. Reinalda	M	54	V	Idem, 12	Sus labores	Si
62	Frutos Frutos. Teobaldo	V	31	C	Trinidad, 3	Maestro	Si
63	Frutos Gómez. Miguel	V	65	C	Cronista Lecea, 6	Farmacéutico	Si
64	Frutos Martín. Antonio	V	56	C	Callejón San Nicolás, 2	Jornalero	Si
65	Fuentes Frutos Ismael	V	28	C	Cronista Lecea	Dependiente	Si
66	Fuentes González. Ramón	V	61	C	Plaza San Nicolás, 4	Herrador	Si
67	Fuentes Romano. Antonio	V	58	C	San Quirce, 5	Jornalero	Si
68	Galán Noguerales. Ciriaco	V	64	C	Idem, 3	Retirado	Si
69	Gallego San Cueto. Guzmán	V	63	C	Plaza Rubia, 1	Empleado	Si
70	Gallego Valles. Joaquina	M	47	V	San Quirce, 3	Sus labores	Si
71	García Aguado. Jacinto	V	39	C	Callejón Cabritería,	Maestro	Si
72	García Alcón. Juan José	V	34	C	Cronista Lecea, 3	Industrial	Si
73	García Alcón. Obdulio	V	40	C	Idem, 3	Idem	Si
74	García Andrés. Simona	M	73	V	Idem, 9	Sus labores	Si
75	García Arribas. Germán	V	41	C	Idem, 2	Jornalero	Si
76	García B. Castro. Ernesto	V	32	C	Plaza Guevara, 3	Militar	Si
77	García Ceballos. Hilario	V	42	C	San Nicolás, 7	Guardia civil	Si
78	García Frutos. Zacarías	V	36	C	Idem, 3	Albañil	Si
79	García Marinas. Santos	V	42	C	Malconsejo, 3	Jornalero	Si
80	García Mendoza. Ascensión	M	46	V	San Nicolás, 3	Sus labores	Si
81	García Parra. Juliana	M	42	V	Cuatro de Agosto, 3	Idem	Si
82	García Sacristán. Leandro	V	41	C	Callejón Cabritería, 6	Jornalero	Si
83	García Santos. Joaquín	V	47	C	San Nicolás, 12	Idem	Si
84	García Sanz. Pedro	V	44	C	Trinidad, 4	Industrial	Si
85	Garcillán García. Víctor	V	43	C	San Nicolás, 9	Jornalero	Si
86	Garrido García. Felisa	M	72	V	Trinidad, 3	Sus labores	Si
87	Gaspar Cascajos. Francisco	V	29	C	Idem, 4	Conductor	Si
88	Gil Peralta. Julia	M	52	V	Plaza Guevara, 2	Sus labores	Si
89	Gila Ceinas. Miguel	V	40	C	Cabritería, 3	Empleado	Si
90	Gila Diego. José	V	31	C	San Nicolás, 8	Jornalero	Si
91	Gilarranz Santander. Jesús	V	44	C	Cronista Lecea, 13	Industrial	Si
92	Gimeno Bayón. Mariano	V	67	C	Plaza Guevara, 4	Notario	Si
93	Gómez Andrés. Alejandro	V	34	C	Cronista Lecea, 14	Comerciante	Si
94	Gómez Bartolomé. Celestino	V	45	C	San Quirce, 5	Guardia Seguridad.	Si
95	Gómez C. Bermanejo. Mariano	V	50	C	Serafín, 3	Funcionario	Si
96	Gómez Flores. Pedro	V	37	C	Idem, 5	Agente Policía	Si
97	Gómez Izquierdo. Evilio	V	37	C	Plaza la Rubia, 1	Cocinero	Si
98	Gómez Muñoz. Teodoro	V	28	C	Idem, 1	Ebanista	Si
99	Gómez Piquero. Mauricio	V	49	C	San Nicolás, 7	Albañil	Si
100	Gómez Poyales. José	V	29	S	San Quirce, 5	Jornalero	Si
101	Gómez Varela. Esperanza	M	30	S	Travesía la Rubia, 10	Sus labores	Si
102	González González. Pedro	V	76	C	Serafín, 2	Jornalero	Si
103	González Tovar. Valentina	M	79	V	Idem, 1	Sus labores	Si
104	Gozalo Herrero. Pedro	V	40	C	Plaza cuatro Agosto, 2	Comerciante	Si
105	García Garrido. Florencio	V	28	C	Cronista Lecea, 13	Empleado	Si
106	Graña Maceiras. José	V	41	C	Idem, 11	Militar	Si
107	Guzmán López. María	M	68	V	Plaza Guevara, 3	Sus labores	Si
108	Gutiérrez Mate. Juan	V	60	C	San Nicolás, 6	Carpintero	Si
109	Heras Jiménez. Juana	M	65	V	Travesía la Rubia, 3	Sus labores	Si
110	Hernández Anaya. Fernando	V	61	C	Rivas Orozco, 3	Empleado	Si

Número	APELLIDOS Y NOMBRE del Elector	SEXO (V) (M)	EDAD Años cumplidos en 1945	ESTADO Civil — S. C. V.	DOMICILIO (Entidad) (Calle y número)	PROFESION	INSTRUCCIÓN
111	Hernández González. Daniel	V	32	S	Mal Consejo, 7	Sereno	Si
112	Hernández Martínez. Aurelio	V	63	C	Serafín, 3	Profesor Musica	Si
113	Hernández Miguel. Benjamín	V	46	C	Pl. del Potro, 1 y 2	Ferroviario	Si
114	Hernández San Miguel. Ricardo	V	35	C	Trinidad, 6	Jornalero	Si
115	Hernández Zamarreño. Eusebio	V	31	C	Idem , 3	Militar	Si
116	Herraez Nicolás. Crisanto	V	53	C	San Nicolás, 3	Obrero	Si
117	Herranz Fernández. Demetrio	V	48	C	Trinidad. 6	Empleado	Si
118	Herranz Vaquerizo. José	V	47	C	San Nicolás, 3	Esquilador	Si
119	Herrero Rubio. Juan	V	32	C	Cuatro de Agosto, 1	Industrial	Si
120	Herrero Velasco. Lucinio	V	33	C	Travesía la Rubia, 1	Empleado	Si
121	Herrero Yagüe. Isabel	M	43	V	San Nicolás, 12	Lavandera	Si
122	Huertas Marcos. Juliana	M	55	V	San Quirce, 1	Sus labores	Si
123	Huertas Martín. Arturo	V	53	C	Plaza de la Rubia, 4	Militar	Si
124	Isabel Domínguez. Mariano	V	67	V	Idem, 4	Jornalero	Si
125	Isabel Martínez. Concepción	M	38	S	San Nicolas. 4	Pensionista	Si
126	Izquierdo Súñez. Donato	V	53	C	Idem, 12	Albañil	Si
127	Jerónimo Sacristán. Serafín	V	48	C	Callejón Cabritería, 2	Chófer	Si
128	Jiménez Crozat. Victoria	M	50	S	Cronista Lecea, 11	Profesora	Si
129	Labrador Pérez. Cándido	V	29	C	San Quirce, 3	Carpintero	Si
130	López Fraile. Indalecio	V	39	C	Idem, 1	Fotógrafo	Si
131	López González. Nemesio	V	57	C	San Nicolás, 14	Industrial	Si
132	López Moya. Diego	V	55	C	Cuatro Agosto, 1	Notario	Si
133	López Pozas. Carlos	V	41	C	Serafín, 3	Militar	Si
134	López Rodríguez. Eulalio	V	27	C	San Quirce, 8	Jornalero	Si
135	López Serra. Victoria	M	77	V	San Nicolás, 17	Sus labores	No
136	Lorente Redondo. José	V	38	C	Trinidad, 6	Funcionario	Si
137	Lozano Díez. Delfina	M	62	V	Cuatro Agosto, 1	Industrial	Si
138	Llorente Aparicio. Maximiliano	V	35	C	Trinidad	Albañil	Si
139	Llorente Pedro. Pedro	V	35	S	Idem, 2	Sacerdote	Si
140	Llorente Rincón. Miguel	V	55	C	Plaza de la Rubia, 1	Industrial	Si
141	Mar Príncipe. Bartolomé	V	37	C	San Nicolás, 1	Albañil	Si
142	Marina Muñoz. Germán	V	53	C	Plaza Guevara, 2	Ingeniero	Si
143	Marinas Frutos. Domingo	V	29	C	Corralillo San Nicolás, 1	Albañil	Si
144	Marinas Frutos. Emeterio	V	27	C	San Nicolás, 1	Jornalero	Si
145	Marinas Gómez. Pedro	V	57		Idem, 7	Albañil	Si
146	Marinas Gutiérrez. Gabriel	V	38	C	Serafín, 2	Empleado	Si
147	Mariscal Navarro. Angel	V	36	C	Cronista Lecea, 13	Idem	Si
148	Martín Arribas. Eleuterio	V	44	C	Cabritería, 3	Ferroviario	Si
149	Martín Barrio. Bonifacio	V	49	C	Cronista Lecea, 14	Empleado	Si
150	Martín Cristóbal. Pedro	V	53	C	Plaza de la Rubia, 2	Zapatero	Si
151	Martín Fernández. Hilario	V	35	C	Cronista Lecea, 11	Funcionario	Si
152	Martín Madroño. Marcelina	M	58	V	Malconsejo, 3	Sus labores	No
153	Martín Matarranz. Lorenzo	V	55	C	Plaza de la Rubia, 9	Industrial	Si
154	Martín Olalla. Santos	V	57	C	Plaza Guevara	Capataz forestal	Si
155	Martín Orejana. Gregoria	M	79	V	San Nicolás	Sus labores	No
156	Martín Peña. Santiago	V	46	C	Travesía de la Rubia, 3	Industrial	Si
157	Martín Quintanilla. Jerónimo	V	39	C	San Quirce, 1	Cabo Seguridad	Si
158	Martínez Fuentes. Vivencio	V	47	C	Cronista Lecea, 6	Industrial	Si
159	Mateos Hernández. Luis	V	27	C	Plaza Cuatro de Agosto	Militar	Si
160	Matesanz Antonio. Victoriano	V	44	C	Cabritería	Industrial	Si
161	Mediavilla Jaudenes. Juan	V	34	C	Plaza 4 de Agosto, 1	Militar	Si
162	Mediavilla Ruiz. Angel	V	62	C	Plaza del Potro, 5	Industrial	Si
163	Melero Antón. Tomás	V	33	C	Callejón Cabritería, 8	Zapatero	Si
164	Méndez T. Arroyo. Modesta	M	33	S	Plaza de la Rubia, 9	Sus labores	Si
165	Mesonero Lobo. Victoria	M	59	S	San Quirce, 6	Sirvienta	Si
166	Miñón Alvarez. Filomena	M	67	V	Cronista Lecea, 1	Sus labores	Si
167	Moina Rodríguez. Emeterio	V	61	C	Herrería, 3	Empleado	Si
168	Monte Talavera. Manuela	M	37	S	Malconsejo, 2	Sus labores	Si
169	Montoya Rico. Francisco	V	26	C	Cronista Lecea, 9	Funcionario	Si
170	Moreno Garrido. José	V	41	C	Trinidad, 3	Carpintero	Si
171	Moreno Garrido. Mercedes	M	51	V	Idem, 3	Sus labores	Si
172	Moreno Martín. Leandro	V	49	C	Callejón Cabritería, 2	Empleado	Si
173	Moreno Pérez. Melitón	V	24	C	Cronista Lecea, 6	Idem	Si
174	Moreno Sanz. Justo	V	53	C	Idem, 6	Cochero	Si
175	Municio Esteban. Luciano	V	58	C	Plaza del Potro, 1 y 2	Militar	Si

Número	APELLIDOS Y NOMBRE del Elector	SEXO (V) (M)	EDAD Años cumplidos en 1945	ESTADO Civil — S. C. V.	DOMICILIO (Entidad) (Calle y número)	PROFESION	INSTRUCCION
176	Muñoz Abascal. Salvador	V	48	C	Callejón Cabritería, 8	Impresor	Si
177	Muñoz Aceña. Valentín	V	43	C	Cuatro Agosto, 2	Industrial	Si
178	Muñoz Martín. Paulino	V	48	C	Travesía de la Rubia, 6	Jornalero	Si
179	Muñoz Merino. Zoilo	V	33	C	Plaza la Rubia, 9	Militar	Si
180	Navas Jiménez. Eusebia	M	63	V	Trinidad, 8	Sus labores	Si
181	Ortiz Cortes. Carmen	M	79	V	Idem, 5	Pensionista	Si
182	Otero Lázaro. Tomás	V	40	C	San Nicolás, 12	Jornalero	Si
183	Otero Otero. Isaac	V	33	C	Serafín, 5	Barrendero	Si
184	Pablos Barba. Emilio	V	39	C	Travesía de la Rubia, 1	Empleado	Si
185	Pellón Peña. Josefa	M	71	V	Cronista Lecea, 9	Sus labores	Si
186	Pérez Benito. Justo	V	42	C	Idem, 11	Industrial	Si
187	Pérez F. Vega. Godofredo	V	27	C	Guevara, 3	Empleado	Si
188	Pérez Gallardo. Francisco	V	34	C	Cuatro de Agosto, 1	Médico	Si
189	Pérez Zaldivar. Natalio	V	67	C	Cronista Lecea, 2	Jornalero	Si
190	Pina Azorín. José	V	34	C	Plaza 4 de Agosto, 1	Militar	Si
191	Pinillos Hermosilla. Luis	V	29	C	Cronista Lecea, 11	Funcionario	Si
192	Plaza Andrés. Segundo	V	31	C	Cuatro de Agosto, 3	Industrial	Si
193	Prieto López. Nieves	M	50	V	San Nicolás	Sus labores	Si
194	Rebollar Rodríguez. Eutiquiano	V	52	C	Serafín, 5	Médico	Si
195	Recio Cerezo. Juan José	V	63	C	Idem, 1	Empleado	Si
196	Revenga Velasco. Isidro	V	31	C	San Nicolás, 11	Obrero	Si
197	Rey García. Florencio	V	42	C	Malconsejo, 4	Pensionista	Si
198	Robledo Marinas. Segunda	M	53	V	Callejón Cabritería, 8	Sus labores	Si
199	Rodríguez Benito. José	V	64	C	San Nicolás, 7	Guardia civil	Si
200	Rodríguez Jiménez. Rafael	V	63	C	Conista Lecea, 11	Inspector Vigilancia	Si
201	Rodríguez Martín. Gerardo	V	61	C	San Nicolás, 9	Empleado	Si
202	Román Arévalo. Eustaquio	V	49	C	Mal Consejo, 6	Jornalero	Si
203	Sáez Pérez. Francisco	V	62	C	Trinidad, 5	Empleado	Si
204	Sainz García. Carmen	M	75	V	Cronista Lecea, 9	Sus labores	Si
205	Salcedo Gozalo. Andrés	V	36	V	Trsía. la Rubia, 4	Dependiente	Si
206	Salcedo Gozalo Mariano	V	43	C	Idem, 10	Ebanista	Si
207	Sánchez Bravo. Eleuterio	V	56	C	San Nicolás	Jornalero	Si
208	Sánchez Urrea. Antonio	V	57	C	Plaza San Nicolás, 18	Funcionario	Si
209	San Felipe Rodríguez. Pía	M	46	V	San Nicolás, 3	Sus labores	Si
210	San Frutos. Demetrio	V	50	C	San Quirce, 8	Jornalero	Si
211	San Lorenzo Ballesteros. Fernando	V	35	C	San Nicolás, 9	Idem	Si
212	Santa María Lázaro. José	V	37	C	Serafín 3	Electricista	Si
213	Santander Bautista. Petra	M	67	V	Malconsejo, 4	Sus labores	Si
214	Sanz Arribas. Ignacio	V	40	C	San Nicolás, 9	Albañil	Si
215	Sanz Benito. Saturnino	V	34	C	Trinidad, 4	Jornalero	Si
216	Sanz Herrero. Tomás	V	29	C	Idem, 6	Empleado	Si
217	Sanz Ortega. Félix	V	35	C	Trsía. la Rubia, 10	Militar	Si
218	Sastre Romero. Valentín	V	53	C	Cronista Lecea, 9	Empleado	Si
219	Serrano García. Balbino	V	37	C	Trinidad, 6	Jornalero	Si
220	Serrano Martín. Hermenegildo	V	63	C	Cuatro de Agosto, 3	Retirado	Si
221	Sevillano Francisco. Julián	V	55	C	San Nicolás, 7	Guarda S.	Si
222	Sierra Martínez. Enriqueta	M	86	S	Rivas Orozco, 1	Sus labores	Si
223	Sivero Rincón. Pedro	V	43	C	San Nicolás, 11	Jornalero	Si
224	Soriano García. Román	V	42	C	San Quirce, 8	Empleado	Si
225	Suárez Prieto. Victoriano	V	70	C	San Nicolás, 8	Jornalero	Si
226	Tapia Basurto. Abrahám	V	33	S	Trinidad, 2	Sacerdote	Si
227	Tapia Velasco. Andrés	V	44	C	Idem, 2	Escribiente	Si
228	Tardón Cabo. Adriano	V	37	C	San Quirce, 6	Mecánico	Si
229	Tardón Heredero. Martín	V	61	C	Idem, 4	Idem	Si
230	Tejedor Segaño. Josefa	M	36	S	Callejón Cabritería, 8	Sus labores	Si
231	Tejedor Tejedor. Bonifacio	V	45	C	San Nicolás, 6	Maestro	Si
232	Tellado López. Antonio	V	44	C	San Quirce, 5	Ferroviario	Si
233	Ternero Toledo. Miguel Angel	V	30	C	Cuatro de Agosto, 1	Militar	Si
234	Tomé Santa María. Mariano	V	71	C	San Nicolás, 13	Empleado	Si
235	Torres Chacón. Dolores	M	40	S	Valdelaguila, 3	Idem	Si
236	Trapero Ballesteros. Manuel	V	45	S	Cabritería, 1	Sacerdote	Si
237	Trapero Ortega. Petra	M	53	S	Plaza la Rubia, 9	Sus labores	Si
238	Vacas Gimeno. Tomás	V	67	C	Valdelaguila, 1	Empleado	Si
239	Valle Frutos. Teodoro	V	49	C	Cronista Lecea, 11	Barbero	Si
240	Valle Turiño. Félix	V	36	C	Plaza la Rubia, 1	Agente Policia	Si

Número	APELLIDOS Y NOMBRE del Elector	SEXO (V) (M)	EDAD Años cumplidos en 1945	ESTADO Civil — S. C. V.	DOMICILIO (Entidad) (Calle y número)	PROFESION	INSTRUCCION
241	Vela Treviño. Mariano	V	35	C	Cuatro de Agosto, 3.....	Funcionario.....	Si
242	Villasevil Pulido. Inocencio.....	V	37	C	Trinidad, 6.....	Maestro ajustador..	Si
243	Yagüe García. Domiciano	V	29	C	Cronista Lecea, 3.....	Dependiente.....	Si
244	Yagüe García. Martina.....	M	58	S	Cuatro de Agosto, 3.....	Maestra.....	Si
245	Yanguas Grau. Frutos.....	V	38	C	San Nicolás, 18.....	Zapatero.....	Si
246	Yanguas Grau. Maximiano.....	V	42	C	San Quirce, 6	Jornalero.....	Si
247	Yanguas Monterrubio. Ignacio.....	V	67	C	San Nicolás, 18.....	Industrial	Si
248	Yubero Rubio. Vicenta.....	M	63	C	San Quirce, 6	Sus labores	Si
249	Zuloaga Estringana. Juan.....	V	50	C	Cuatro de Agosto, 3.....	Ceramista.....	Si

Certifico: *Que la presente lista es la definitiva de electores, formada según Decreto de la Presidencia de 29 de Septiembre de 1945.—Segovia, 26 de Enero de 1946.*

V.º B.º:
El Presidente de la Junta Provincial del Censo Electoral
Félix García Huerta

El Jefe Provincial de Estadística,
Ricardo Palomo

MINISTERIO DE TRABAJO — DIRECCION GENERAL DE ESTADISTICA

Censo Electoral de 1945

PROVINCIA DE SEGOVIA — Municipio de SEGOVIA

Distrito primero.—Sección cuarta.

Lista definitiva de electores

Calles que comprende: Adolfo de Sandoval, Barranco, Canongías (2.ª travesía), Daoiz, Descalzas, Manuel Entero, Marqués del Arco, Pozuelo, Reina Victoria (plaza) y Velarde.

Número	APELLIDOS Y NOMBRE del Elector	SEXO (V). (M)	EDAD Años cumplidos en 1945	ESTADO Civil — S. C. V.	DOMICILIO (Entidad) (Calle y número)	PROFESION	INSTRUCCION
1	Aguilar Llopis. Angeles	M	51	V	Velarde, 7 y 9	Sus labores	Si
2	Aldanaz Peralta. Pedro	V	72	C	Idem, 10	Retirado	Si
3	Alfaraz González. Isabel	M	67	V	Daoiz, 2	Sus labores	Si
4	Alonso Frutos. Angel	V	33	C	Velarde, 22	Jornalero	Si
5	Alonso Martín. Piedad	M	68	S	Plaza de la Merced, 1	Sus labores	Si
6	Alonso Torrijos. Antonio	V	27	C	Velarde, 7 y 9	Militar	Si
7	Alonso Trall. Carmen	M	76	V	Daoiz. 10	Sus labores	Si
8	Alvarez Cabrera. Josefa	M	41	V	Adolfo Sandoval, 5	Idem	Si
9	Alvarez Pablo. Luis	V	33	C	Pozuelo, 6	Perito Agrícola	Si
10	Alvarez Pérez. Escolástico	V	42	C	Velarde, 8	Conserje	Si
11	Alvarez San Frutos. Felipe	V	32	C	Daoiz, 21	Empleado	Si
12	Alvarez Toledo. Guillermo	V	35	C	Marqués del Arco, 20	Militar	Si
13	Alvaro Velasco. Angel	V	39	C	Manuel Entero, 4	Empleado	Si
14	Angulo Contreras. Enrique	V	74	V	Velarde, 30	Funcionario	Si
15	Antón García. Calixta	M	69	V	Daoiz, 10	Sus labores	Si
16	Antón González. Hipólito	V	43	C	Manuel Entero, 2	Impresor	Si
17	Antoranz Rodríguez. Joaquín	V	57	C	Daoiz, 4	Jornalero	Si
18	Arnaiz Callejo. Luis	V	31	C	Descalzas, 5	Empleado	Si
19	Arranz Yagüe. Justo	V	41	C	Velarde, 7 y 9	Idem	Si
20	Arribas Benito. Cristina	M	49	V	Daoiz, 9	Sus labores	Si
21	Arribas Palomo. Pilar	M	62	V	Pozuelo, 4	Idem	Si
22	Asunción Perlado. Demetrio	V	51	C	Descalzas, 3	Carpintero	Si
23	Barahona López. Alejandro	V	43	C	Marqués del Arco, 24	Empleado	Si
24	Barral Pérez. Herminia	M	55	V	Plaza de la Merced, 4	Sus labores	Si
25	Barreno Luis. Rosa	M	66	V	Marqués del Arco, 10	Idem	Si
26	Barrio Martín. Román	V	59	C	Velarde, 6	Guardia municipal	Si
27	Barrio Nájera. Ramona	M	68	V	Descalzas, 1	Sus labores	Si
28	Bartolomé Gómez. Eusebio	V	52	C	Plaza Reina Victoria	Guardia civil	Si
29	Bautista Alonso. José	V	41	C	Daoiz, 10	Impresor	Si
30	Bayón Redondo. Petra	M	77	V	Velarde, 22	Sus labores	Si
31	Bermejo Hernández. Angel	V	46	C	Idem, 7	Jornalero	Si
32	Bernardez Sanz. María	M	70	V	Marqués del Arco, 28	Sus labores	Si
33	Bernardo Arranz. María	M	68	V	Descalzas, 1	Idem	Si
34	Bezares B. Zorobe. Eugenio	V	43	C	Plaza de la Merced, 7	Ingeniero	Si
35	Bravo Bermejo. Jesús	V	28	C	Velarde, 6	Jornalero	Si
36	Bravo Dueñas. Esteban	V	60	C	Idem, 6	Carnicero	Si
37	Bueno Rodríguez. Pilar	M	31	S	Marqués del Arco, 8	Telefonista	Si
38	Burgos Herranz. Modesto	V	55	C	Daoiz, 22	Retirado	Si
39	Cabrejas San Juan. Lorenzo	V	44	C	Velarde, 4	Jornalero	Si
40	Camba Bonal. Ricardo	V	73	C	Plaza de la Merced, 4	Retirado	Si
41	Canto Martínez. Mariano	V	55	C	Daoiz, 22	Militar	Si
42	Carbajo Sanz. Modesto	V	55	C	Idem, 27	Telefonista	Si
43	Casado Royo. Esteban	V	38	C	Idem, 34	Perito agrícola	Si
44	Caz López. Mariano	V	59	C	Delcalzas, 1	Cartero	Si
45	Cerezo González. Domingo	V	27	C	Daoiz, 14	Empleado	Si

Número	APELLIDOS Y NOMBRE del Elector	SEXO (V) (M)	EDAD Años cumplidos en 1945	ESTADO Civil — S. C. V.	DOMICILIO (Entidad) (Calle y número)	PROFESION	Instruccion
46	Clemente Blas. Jesús	V	37	C	Daoiz, 15	Albañil	Si
47	Collado Avellán. Demetrio	V	34	C	Marqués del Arco, 28	Jornalero	Si
48	Condado Cruz. Pedro	V	35	C	2.ª Canongía, 1	Idem	Si
49	Copeiro Villar. Luis	V	32	C	Daoíz, 18	Funcionario	Si
50	Cortés González. Petra	M	25	S	Marqués del Arco, 28	Sirviente	Si
51	Cristóbal Velasco. Mariano	V	50	C	Idem, 10	Empleado	Si
52	Cuenca Lázaro. Angel	V	64	C	Idem, 4	A. Montes	Si
53	Cuenca Lázaro. Manuel	V	62	C	Idem	Retirado	Si
54	Delgado Aldecoa. Luz	M	68	V	Daoíz, 27	Sus labores	Si
55	Delgado Herranz. Nicasia	M	46	V	Velarde, 4	Idem	Si
56	Delgado Paredes. Laureana	M	41	V	Pl. Merced, 1	Sirviente	Si
57	Delgado Sanz. Francisco	V	57	C	Marqués del Arco, 6	Administrador	Si
58	Dominguez García. Pedro	V	43	C	Idem, 8	Impresor	Si
59	Duque Gómez. Santiago	V	81	C	Daoíz, 26	Sin profesión	Si
60	Duque Migueláñez. Isidro	V	42	C	Idem, 26	Empleado B.	Si
61	Egido Matesanz. Eustaquio	V	69	C	Barranco, 3	Sereno	Si
62	Enríquez López. Domingo	V	44	C	Daoíz, 13	Funcionario	Si
63	Entero Herranz. Martín	V	68	C	Manuel Entero, 7	Empleado	Si
64	Escobar Sanz. Anastasia	M	75	V	Marqués del Arco, 44	Sus labores	Si
65	Escorial Escorial. Fernando	V	59	C	Velarde, 1 y 3	Recaudador	Si
66	Etreros Serrano. Juan	V	26	C	Daoíz, 12	Jornalero	Si
67	Fernández Chavente. Santiago	V	67	C	Pl. Merced, 2	Industrial	Si
68	Fernández Granada. Juana	M	78	V	Idem, 1	Sus labores	Si
69	Fernández Pérez. José	V	29	S	Daoíz, 23	Funcionario	Si
70	Fernández Sanz. Cayo	V	28	C	Idem, 19	Empleado	Si
71	Francisco Tanarro. Ciriaco	V	36	C	Marqués del Arco, 8	Carpintero	Si
72	Francisco Tanarro. Eusebio	V	33	C	Idem, 8	Electricista	Si
73	Frutos Gómez. Venancia	M	71	S	Idem, 26	Sus labores	Si
74	Frutos Palacios. Cándido	V	51	C	Pl. Reina Victoria	Guardia civil	Si
75	Frutos Santos. Manuel	V	27	C	Daoíz, 34	Militar	Si
76	Frutos Moraleda. Dolores	M	68	S	Descalzas, 5	Maestra	Si
77	Fuentes Casado. Demetria	M	62	V	Marqués del Arco, 36	Dependiente	Si
78	Fuentes Martín Fernando	V	54	C	Pl. Reina Victoria	Guardia civil	Si
79	Galindo Arranz. Antonino	V	33	C	Velarde, 6	Albañil	Si
80	Gallardo Gallego. Concepción	M	41	S	Daoíz, 18	Sus labores	Si
81	García Alvaro. Victor	V	36	C	Barranco, 3	Industrial	Si
82	García Bellón. Juliana	M	74	V	Velarde, 30	Sus labores	Si
83	García Casado. Mariano	V	67	C	Pozuelo, 6	Albañil	Si
84	García Espinosa. Moisés	V	57	C	Pl. de la Merced, 1	Militar	Si
85	García Fernández. Nieves	M	39	S	Descalzas, 5	Sus labores	Si
86	García García. Felipe	V	31	C	Velarde, 6	Jornalero	Si
87	García Llorente. Francisca	M	57	V	Marques del Arco, 28	Jornalera	No
88	García Martín. Rafael	V	29	C	Daoiz, 2	Industrial	Si
89	García Mozo. María	M	67	V	Velarde, 10	Sus labores	Si
90	García Parra. Luis	V	46	C	Marqués del Arco, 20	Sastre	Si
91	García Yuste. Luis	V	61	C	Descalzas, 3	Herrero	Si
92	Garrichategui Arizmendi. Juana	M	56	S	Idem, 2	Religiosa	Si
93	Garrido Muñoz. Domingo	V	44	C	Pozuelo, 6	Chófer	Si
94	Gil Galindo. Pedro	V	51	C	Pl. Reina Victoria	Teniente G. Civil	Si
95	Gil Perlado. Mariano	V	51	C	Manuel Entero, 1	Jornalero	Si
96	Giménez Ambos. Valentín	V	34	C	Alfonso Sandoval, 5	Idem	Si
97	Gobernado Morante. Audemaro	V	37	C	Daoiz, 34	Militar	Si
98	Gómez C. Pelayo. Catalina	M	79	V	Marqués del Arco, 32	Sus labores	Si
99	Gómez Escorial. Pascual	V	44	C	Pozuelo, 2	Chófer	Si
100	Gómez Gómez. Carlota	M	55	S	Daoiz, 3	Pensionista	Si
101	Gómez Santos. Manuel	V	28	C	Idem, 34	Militar	Si
102	Gómez Tejada. José	V	39	C	Idem, 27	Idem	Si
103	González Bernal. Horacio	V	36	S	Idem, 22	Inspector	Si
104	González Calvo. Julián	V	65	V	Idem, 13	Jubilado	Si
105	González Marinas. Antolín	V	41	C	Pozuelos, 1	Tipógrafo	Si
106	González Revilla. Esteban	V	33	C	Velarde, 22	Jornalero	Si
107	González Rodríguez. Fernando	V	31	C	Daoiz, 13	Militar	Si
108	Griño González. Emilio	V	58	C	Idem, 27	Retirado	Si
109	Gutierez Ozores. José Luis	V	39	C	Velarde, 7 y 9	Militar	Si
110	Heras Martín. Eusebia	M	68	S	Daoiz, 2	Sus labores	Si

Número	APELLIDOS Y NOMBRE del Elector	SEXO (V) (M)	EDAD Años cumplidos en 1945	ESTADO Civil — S. C. V.	DOMICILIO (Entidad) (Calle y número)	PROFESION	INSTRUCCION
111	Hernán Gómez. Carmen	M	37	V	Daoiz, 34	Sus labores	Si
112	Hernández Diego. Miguel	V	27	C	Pozuelo, 2	Obrero	Si
113	Hernández Otero. Arturo	V	50	S	Marques del Arco, 30	Sacerdote	Si
114	Hernández Rivera. Fernando	V	32	C	Idem, 8	Militar	Si
115	Hernández Sanz. Arturo	V	28	S	Velarde, 18	Tipógrafo	Si
116	Herranz Ballesteros. Fructuoso	V		S	Daoiz, 13	Sacerdote	Si
117	Herranz Bernardos. Antonio	V	69	C	Idem, 34	Barrendero	Si
118	Herranz Olmos. Procopio	V	56	C	Pl. Reina de Victoria	Guardia civil	Si
119	Herranz Sanz. Matea	M	45	S	Barranco, 5	Sirvienta	Si
120	Herrero Casado. Eugenio	V	35	C	Daoiz, 34	Jornalero	Si
121	Herrero Casado. Faustino	V	53	C	Idem, 30	Idem	Si
122	Herrero Herranz. Isabel	M	57	V	Idem, 21	Sus labores	Si
123	Herrero Llorente. Aurelio	V	55	C	Idem, 5	Secretario	Si
124	Herrero Tejedor. Antonio	V	79	C	Idem, 14	Médico	Si
125	Higuera Gil. Domingo	V	45	C	Velarde	Guardia Civil	Si
126	Huertas Mayo. Casto	V	59	C	Daoiz, 3	Cartero	Si
127	Hueso Garcés. Luis	V	78	C	Marqués del Arco, 8	Propietario	Si
128	Iglesias Rodríguez. Lino	V	32	C	T. Canogías, 3	Policia Armada	Si
129	Isabel Delgado. Francisca	M	63	V	Daoiz, 16	Sus labores	Si
130	Jiménez Prieto. Sabino	V	33	C	P. Reina Victoria	Guardia civil	Si
131	Jiménez Rubio. Petra	M	38	V	Marqués del Arco, 24	Industrial	Si
132	Jiménez Salazar. Vicente	V	48	C	Daoiz, 23	Empleado	Si
133	Lasala Suquilvide. Emilio	V	46	C	Idem, 4	Corredor comercio.	Si
134	Latorre Salinas. Pablo	V	35	C	P. la Merced, 1	Dependiente	Si
135	Lázaro Pérez. Isabel	M	44	V	Velarde, 4	Sus labores	Si
136	Leonor Martín. Raimundo	V	33	C	Idem, 4	Guardia municipal.	Si
137	López Desa. Manuel	V	57	S	Marqués del Arco, 40	Abogado	Si
138	López Herrero. Juan	V	56	C	Pozuelo, 6	Guardía civil	Si
139	López Maturana. Eduardo	V	72	C	Daoiz, 15	Retirado	Si
140	López Mendoza. Isabel	M	86	V	Idem, 16	Sus labores	Si
141	López Pastor. Emiliano	V	29	C	Manuel Entero, 4	Jornalero	Si
142	López Sanz. Valentín	V	48	C	Daoiz, 28	Idem	Si
143	Lozano Aurejón. Estanislao	V	36	C	Marqués del Arco, 36 y 38	Militar	Si
144	Lucia López. Félix	V	39	C	P. Merced, 3	Empleado H.	Si
145	Luengo Esteban. Julio	V	41	C	Daoiz, 20	Comerciante	Si
146	Llanos Bernabé. Benedicta	M	58	S	Idem, 26	Sus labores	Si
147	Llanos Bernabé. Gervasio	V	57	C	Idem, 26	Cobrador	Si
148	Llorente Cuarental. Nicolás	V	33	C	Marqués del Arco, 28	Empleado	Si
149	Llorente Herrero. Elisa	M	44	V	Descalzas, 1	Sus labores	Si
150	Llorente Jorge. Pedro	V	32	C	Daoiz, 30	Industrial	Si
151	Llorente Llorente. Elvigia	M	52	V	Idem, 30	Sus labores	Si
152	Llorente Llorente. Julio	V	61	C	Idem, 30	Policía	Si
153	Manso Llorente. Aniceto	V	60	C	Idem, 17	Labrador	Si
154	Manzanares Gómez. José	V	29	C	Velarde, 8	Jornalero	Si
155	Marcos Gracia Celestino	V	37	C	Idem, 30	Sargento G. Civil	Si
156	Marcos Sande. Paulino	V	45	C	Daoiz, 24	Funcionario	Si
157	Marinas Lucas. Antonio	V	67	C	Marqués del Arco, 36	Jornalero	Si
158	Marinas Pascual. José	V	30	C	Velarde, 11	Idem	Si
159	Martín Esteban. Wenceslao	V	48	C	Daoiz, 36	Idem	Si
160	Martín Guijarro. Justino	V	37	C	Idem, 15	Industrial	Si
161	Martín Lozano. Francisco	V	41	S	Marqués del Arco, 10	Obrero	Si
162	Martín Martín. Saturnino	V	41	C	Canongias, 3	P. Armada	Si
163	Martín Moreno. Paula	M	52	V	Manuel Entero, 4	Empleada	Si
164	Martín Redondo. Eugenia	M	84	V	Barranco, 1	Sus labores	Si
165	Martínez Carnero. Fernando	V	25	C	Velarde, 16	Metalúrgica	Si
166	Martínez García. Antonio	V	37	C	Descalzas, 1	Camarero	Si
167	Martínez López. Amalia	V	66	V	Daoiz, 17	Sus labores	Si
168	Martínez Tejado. Manuel	V	36	C	Velarde, 7 y 9	O. Prisiones	Si
169	Mateos Díez. Augusto	V	63	C	Idem, 18	Retirado	Si
170	Mayor Izquierdo. Pedro	V	40	C	Idem, 27	Jornalero	Si
171	Mepe Rimbaud. Marcelo	V	80	V	Daoíz, 25	Ingeniero	Si
172	Merino Antón. Manuel	V	36	C	Manuel Entero, 2	Mecánico	Si
173	Merino Pascual. Agustín	V	24	C	Daoíz, 19	Perito agrícola	Si
174	Miguel Cardiel. Fuencisla	M	38	V	Marqués del Arco	Sus labores	Si
175	Mille Villegas. Eladio	V	41	C	Daoíz, 14	Militar	Si

Número	APELLIDOS Y NOMBRE del Elector	SEXO (V) (M)	EDAD Años cumplidos en 1945	ESTADO Civil — S. C. V.	DOMICILIO (Entidad) (Calle y número)	PROFESION	INSTRUCCION
176	Minguela Hernández. Julia	M	41	S	Marqués del Arco, 14	Empleada	Si
177	Montalvo Marugán. César	V	45	C	Velarde, 10	Agricultor	Si
178	Montejo Diego. Crescencio	V	31	C	Marqués del Arco, 28	Jornalero	Si
179	Montiel Marcos. Calimeria	M	62	S	Velarde, 10	Maestra Nacional	Si
180	Moreno Real. Emiliano	V	33	C	Idem, 11	Jornalero	Si
181	Moreno Regidor. Basilio	V	77	C	Idem, 11	Idem	Si
182	Munilla Gómez. Eduardo	V	27	C	Idem, 7 y 9	Militar	Si
183	Muñiz Rodríguez. José	V	44	C	Pozuelo, 6	Idem	Si
184	Muñoz Gómez. Vicenta	M	41	V	Marqués del Arco, 28	Sus labores	Si
185	Muñoz Herrero. José	V	60	C	Velarde, 30	Industrial	Si
186	Muñoz Valle. Aurora	M	57	V	Daoíz, 12	Sus labores	Si
187	Nieto Frutos. Aniceto	V	42	C	Pozuelo, 6	Jornalero	Si
188	Nieves Conde. Francisco	V	37	C	Daoíz, 16	Militar	Si
189	Ocho Ferreiro. Elvira	M	69	V	Velarde, 7 y 9	Sus labores	Si
190	Orden Liras. Mariano	V	51	C	Marqués del Arco, 20	Aparejador	Si
191	Ortega Yagüe. Pablo	V	53	C	Daoíz, 25	Topógrafo	Si
192	Paramio Gómez. Manuel	V	32	C	Daoíz, 4	Empleado	Si
193	Paredes Olmos. Felipe	V	64	C	Marqués del Arco, 32	Funcionario	Si
194	Pascual Calvo. Bernabé	V	64	C	Idem, 8	Jornalero	Si
195	Pato Sacristán. Angel	V	54	V	Daoíz, 36	Idem	Si
196	Pedro Martín. Aureliano	V	53	C	Pl. Reina Victoria	Guardia Civil	Si
197	Peña García. Clemente	V	74	C	Pozuelo, 2	Jornalero	Si
198	Peña Sepúlveda. Matías	V	53	C	Marqués del Arco, 30	Funcionario	Si
199	Peralta Santiago. Antonio	V	72	C	Velarde, 8	Chófer	Si
200	Pérez Arce. Antonio	V	64	C	Pozuelo, 2	Fucionario	Si
201	Pérez Cuevas. Inés	M	71	V	Daoíz, 23	Sus labores	Si
202	Perez Gil. Benedicto	V	54	C	Plaza Reina Victoria	Guardia Civil	Si
203	Pérez Lozoya. Clemencio	V	29	C	Velarde 7 y 9	Empleado	Si
204	Pérez Peroles. Jesús	V	34	C	Idem, 1 y 3	Gonductor	Si
205	Peromingo Moreno. Cipriana	M	51	V	T. Canongías, 5	Asistenta	No
206	Pilar Aragón. Marcelina	M	40	V	Daoíz, 30	Sus labores	No
207	Ponte Verea. José	V	31	C	Marqués del Arco, 40	Policía Armada	Si
208	Prieto Santiago. Manuel	V	50	C	Reina Victoria	Brigada G. Civil	Si
209	Puente López. Santiago	V	26	C	Merced, 5	Empleado	Si
210	Quintanilla Pascual. Aurelio	V	60	C	Daoíz, 2	Jornalero	Si
211	Ramiro Carranza. Cirilo	V	36	C	Plaza Merced, 7	Militar	Si
212	Ramos Ruso. Francisco	V	65	C	Marqués Arco, 18	Industrial	Si
213	Regueras Galente. Angel	V	45	C	Daoíz, 24	Sct.° Magistratura	Si
214	Rincón Aguado. Domitilo	V	33	C	Velarde, 12	Jornalero	Si
215	Rincón Mellín. Atilano	V	61	C	Daoíz, 27	Viajante	Si
216	Rincón Minguela. Daniel	V	61	C	Velarde, 10	Empleado	Si
217	Rivas García. Fernando	V	61	C	Daoíz, 4	Abogado	Si
218	Rivas Nestares. Casto	V	54	C	Idem, 15	Empleado	Si
219	Rodrigo González. Fernando	V	41	C	Marqués Arco, 36	Militar	Si
220	Rodrigo Peña. Victoriano	V	44	C	Daoíz, 10	Ordenanza	Si
221	Rodríguez Cifuente. Saturnino	V	35	C	Marqués Arco, 32	Mecánico	Si
222	Rodríguez Herrero. Angel	V	48	C	Daoíz, 3	Marmolista	Si
223	Rodríguez Martín. Primitivo	V	37	C	Idem, 13	Agente Investig	Si
224	Rodríguez Micó. Clotilde	M	61	V	Idem, 21	Sus labores	Si
225	Rodríguez Montero. Martín	V	59	C	Velarde, 7 y 9	Mecánico	Si
226	Rodríguez Redondo. Miguel	V	62	C	Daoíz, 26	Catedrático	Si
227	Rojo Rodríguez. Eustaquia	M	86	V	Velarde, 6	Sus labores	No
228	Romano Casas. Pía	M	69	V	Daoíz, 20	Idem	Si
229	Ronco Morato. Gerardo	V	33	C	Manuel Entero, 4	Gerente Admon	Si
230	Rubio Gil. Manuel	V	45	C	Marqués Arco	Guardia Seguridad	Si
231	Rubio Velasco. Evaristo	V	56	C	Plaza Merced, 3	Teniente G. Civil	Si
232	Sacristán González. Luis	V	31	C	Daoíz, 34	Militar	Si
233	Salas Suárez. Manuel	V	34	C	Idem, 22	Empleado	Si
234	Sánchez Martín. Justino	V	38	C	Velarde, 19	Jornalero	Si
235	Sánchez Parassols. Luis	V	28	C	Marqués del Arco, 28	Maestro Artificiero	Si
236	San Frutos Sebastián. Félix	V	65	C	Velarde, 4	Empleado T.	Si
237	San Higinio. Mariano	V	41	C	Daoíz, 36	Jornalero	Si
238	San Lorenzo Ballesteros. Marcelina	M	55	V	Canongías, 5, 1.°	Frutera	Si
239	San Miguel Pedro. Gregorio	V	30	C	Daoíz, 26	Empleado	Si
240	San Pablo Martín. Teófilo	V	43	C	Idem, 36	Jornalero	Si

Número	APELLIDOS Y NOMBRE del Elector	SEXO (V) (M)	EDAD Años cumplidos en 1945	ESTADO Civil — S. C. V.	DOMICILIO (Entidad) (Calle y número)	PROFESION	INSTRUCCION
241	Santa Irene. Cipriano	V	49	C	Marqués del Arco, 44	Jornalero	Si
242	Santiago Iglesias. Narciso	V	42	C	Idem, 8	Carpintero	Si
243	Santos Fiel. Manuel	V	32	C	Idem, 42	Barbero	Si
244	Sanz García. Juana	M	70	V	Daoíz, 19	Sus labores	Si
245	Sanz López. Valentín	V	44	C	Marqués del Arco, 3	Militar	Si
246	Sanz San Juan. Tiburcio	V	60	C	Velarde, 5	Jornalero	Si
247	Sanz San Miguel. Aurora	M	59	V	Marqués del Arco	Sus labores	Si
248	Sanz Trapero. Isabel	M	60	V	Idem, 14	Idem	Si
249	Sanz Yagüe. Francisco	V	54	C	Descalzas, 5	Guardia civil	Si
250	Sarmiento Ramos. Primitivo	V	44	C	Marqués del Arco, 8	Electricista	Si
251	Sastre Barbo. Inocente	V	45	C	Idem, 8	Jornalero	Si
252	Sastre Burgos. Rufina	M	55	V	Daoíz, 2	Sus labores	Si
253	Segovia Rodríguez. Francisco	V	50	C	Idem, 12	Funcionario	Si
254	Serna Pascual. Manuel	V	30	C	Marqués del Arco, 16	Jornalero	Si
255	Sesma Fernández. Bonifacio	V	82	V	Idem, 16	Ebanista	Si
256	Soldado Cabrero. Leandro	V	33	C	Velarde, 10	Jornalero	Si
257	Soler Algarra. Salud	M	60	S	Daoíz, 18	Sus labores	Si
258	Solís Fernández. José	V	36	C	Idem, 29	Militar	Si
259	Soteras González. Emilio	V	35	C	Marqués del Arco, 24	Médico	Si
260	Sútil Maña. Petra	M	63	V	Daoíz, 6	Sus labores	No
261	Tamayo Selles. Elvira	M	67	S	Plaza la Merced	Idem	Si
262	Torre Bartolomé. Fortina	M	80	V	Daoíz, 32	Idem	Si
263	Torres Guadilla. María Peña	M	65	V	Idem, 12	Idem	Si
264	Valverde Laguna. Pedro	V	43	C	Marqués del Arco, 12	Dependiente	Si
265	Valverde López. Pedro	V	61	C	Idem, 12	Zapatero	Si
266	Vázquez Blanco. Hermenegildo	V	56	C	Daoíz, 28	Militar	Si
267	Vázquez Martín. Anastasio	V	32	C	Pozuelo, 2	Cantero	Si
268	Vázquez Ochando. Federico	V	34	C	Plaza Merced, 5	Magistrado Trabajo	Si
269	Vela D. Helín. José	V	47	C	Marqués del Arco, 10	Veedor	Si
270	Velasco González. Victoria	M	70	V	Adolfo Sandoval, 1	Sus labores	Si
271	Vicente Fernández. Fermín	V	47	C	Marqués del Arco, 36	Jefe Telégrafos	Si
272	Vicente Gelabert. Enrique	V	70	C	Daoíz, 16	Retirado	Si
273	Vieltes López. Manuel	V	52	C	Idem, 36	Estucador	Si
274	Vilariño Andrés. Ramón	V	39	C	Idem, 15	Fiscalía Tasas	Si
275	Villaverde Alcaín. Enrique	V	43	C	Idem, 34	Interventor	Si
276	Virseda Domingo. Juan	V	59	V	Idem, 3	Propietario	Si
277	Yagüe Rodríguez. Tomás	V	94	V	Velarde, 10	Carpintero	Si
278	Yuste Arranz. Pedro	V	57	C	Plaza Reina Victoria	Guardia Civil	Si
279	Zubiaur Pons. Augusto	V	47	C	Daoíz, 23	I. 1.ª Enseñanza	Si
280	Zubiaur Pons. César	V	49	C	Idem, 23	A. Técnico	Si

Certifico: *Que la presente lista es la definitiva de electores, formada según Decreto de la Presidencia de 29 de Septiembre de 1945.—Segovia, 26 de Enero de 1946.*

V.º B.º:
El Presidente de la Junta Provincial del Censo Electoral
Félix García Huerta

El Jefe Provincial de Estadística,
Ricardo Palomo

MINISTERIO DE TRABAJO — DIRECCION GENERAL DE ESTADISTICA

Censo Electoral de 1945

PROVINCIA DE SEGOVIA — Municipio de SEGOVIA

Distrito primero.—Sección quinta.

Lista definitiva de electores

Calles que comprende: Almuzara, Covarrubias, Desamparados, Doctor Castelo, Juan II (paseo), Judería Nueva, Martínez Campos, Refitolería, San Esteban (calle), San Geroteo calle y plaza), Socorro (calle y plaza) y Vallejo (calle y plaza).

Número	APELLIDOS Y NOMBRE del Elector	SEXO (V) (M)	EDAD Años cumplidos en 1945	ESTADO Civil — S. C. V.	DOMICILIO (Entidad) (Calle y número)	PROFESION	INSTRUCCION
1	Adrados López. María	M	55	S	Judería Nueva, 16	Sus labores	Si
2	Alique Herranz. Florencio	V	49	C	Idem , 12	Panadero	Si
3	Alonso San Juan. Andrés	V	44	C	Idem , 8	Jornalero	Si
4	Alonso Velasco. José	V	52	C	Vallejo, 4 y 5	Empleado	Si
5	Alvarez Expósito. Froilán	V	56	C	Socorro	Idem	Si
6	Alvarez Labrador. María	M	72	V	Judería Nueva, 6	Sus labores	Si
7	Andrés Ayuso. Bernardino	V	58	C	Socorro, 12	Industrial	Si
8	Antequera Hernández. Gabriel	V	35	C	Descalzas, 5	Tipógrafo	Si
9	Antoranz Martínez. Eulogio	V	71	C	Judería Nueva, 18	Militar	Si
10	Aparicio Moreno. Doroteo	V	48	C	Vallejo, 4	Jornalero	Si
11	Arévalo Muñoz. Félix	V	54	C	Socorro, 7	Lechero	Si
12	Arranz Cárdaba. Florentino	V	53	C	Idem , 10	Empleado	Si
13	Arribas San Lorenzo. Santos	V	32	C	Desamparados, 4	Mutilado	Si
14	Ballesteros González. Florentino	V	31	C	Refitolería, 3	Torero	Si
15	Ballesteros Velasco. Paulino	V	32	C	Socorro, 1	Barbero	Si
16	Barrio Antón. Amparo	M	64	V	Doctor Castelo, 12	Sus labores	Si
17	Barrio Antón. Manuel	V	72	C	Refitolería, 9	Médico	Si
18	Barrio Gómez. Melquiades	V	37	C	Desamparados, 17	Empleado	Si
19	Barrio Marinas. Eustasio	V	50	S	Almuzara, 1	Sacerdote	Si
20	Barrio Martín. Angel	V	64	C	Judería Nueva, 3 y 5	Agente Negocios	Si
21	Barrio Santos. Francisco	V	37	C	Idem , 3 y 5	Empleado	Si
22	Barrio Sanz. Abdón	V	82	C	Almuzara, 1	Sin profesión	Si
23	Barrio Serrano. Fausto	V	58	C	Socorro, 11	Jornalero	Si
24	Batista Berdejo. Diego	V	47	C	Desamparados, 12	Mecánico	Si
25	Benito Gómez. Rafael	V	33	C	Socorro, 12	Jornalero	Si
26	Bermúdez Martín. Filomena	M	51	C	Vallejo, 4 y 5	Sus labores	Si
27	Bernal Martín. Marcelino	V	58	C	Doctor Castelo, 8	Maestro	Si
28	Blanco Gala. Luisa	M	50	V	Judería Nueva, 10	Sus labores	Si
29	Blas Santiuste. Evaristo	V	41	C	Covarrubias, 6	Industrial	Si
30	Blas Santiuste. Felisa	M	50	S	Idem , 6	Sus labores	Si
31	Bravo Alonso. Lázaro	V	27	C	San Geroteo, 1	Comerciante	Si
32	Cabeza Llorente. Damián	V	37	C	Vallejo, 4	Albañil	Si
33	Cabrero Barbero. Felicita	M	64	V	Desamparados, 5	Sus labores	Si
34	Cáceres Muñoz. Carmen	M	55	V	Covarrubias, 2	Idem	Si
35	Calvo Villaría. Raimundo	V	39	C	Desamparados, 18	Carpintero	Si
36	Callejo Fuentetaja. Anselmo	V	47	V	Martínez Campos, 2	Jornalero	Si
37	Callejo Fuentetaja. Mariano	V	37	C	Idem , 1	Músico	Si
38	Callejo Maderuelo. Gregorio	V	71	V	Plaza del Socorro, 8	Propietario	Si
39	Callejo San José. Juan	V	43	C	Socorro, 1	Cerrajero	Si
40	Cámara Alende. Melchora	M	78	S	Almuzara, 8	Sus labores	Si
41	Campo Marugán. Norberto	V	33	C	Idem , 6	Jornalero	Si
42	Cantalejo Delgado. Hilario	V	37	C	Socorro, 10	Idem	Si
43	Cañas Pablos. José	V	32	C	Judería Nueva, 10	Empleado	Si
44	Carballo Prieto. Sebastián	V	33	C	Desamparados, 12	Músico	Si
45	Caz Yagüe. Agapito	V	29	C	Vallejo, 4	Jornalero	Si

Número	APELLIDOS Y NOMBRE del Elector	SEXO (V) (M)	EDAD Años cumplidos en 1945	ESTADO Civil — S. C. V.	DOMICILIO (Entidad) (Calle y número)	PROFESION	INSTRUCCION
46	Cerezo Diez. Jesús	V	33	C	Desamparados, 19	Militar	Si
47	Cerracin Fuente. Nemesio	V	79	S	Travesia San Esteban, 2	Sacerdote	Si
48	Cirios Martín. Manuel	V	40	C	San Geroteo, 1	Policia Armada	Si
49	Criado Calvo. Andrés	V	50	C	Judería Nueva, 12	Empleado	Si
50	Criado Calvo. Antonio	V	24	C	Vallejo, 8	Idem	Si
51	Cruz Jiménez. Manuel	V	45	C	Socorro, 2	Militar	Si
52	Cruz Roldán. Cesáreo	V	51	C	Pl. Vallejo, 4 y 5	Maestro nacional	Si
53	Davía Ramos. Rafael	V	36	C	Martínez Campos, 12-14	Fontanero	Si
54	Delgado Marcos. Florentina	M	80	S	Refitolería	Sus labores	Si
55	Diaz Navarro. Miguel Angel	V	50	C	Desamparados, 12	Músico	Si
56	Diaz Sanz. Leoncio	V	32	C	Refitolería, 1	Obrero	Si
57	Diego García. Emiliano	V	44	C	San Geroteo, 7	Industrial	Si
58	Diez Blas. Román	V	31	C	Vallejo, 4	Jornalero	Si
59	Diez Marcos. Prudencio	V	33	C	Martínez Campos, 8	Obrero	Si
60	Domingo Merino. Ceferino	V	45	C	Judería Nueva, 10	Guardia municipal	Si
61	Elorriaga Ayuso. Bernabea	M	42	S	Vallejo, 6	Sus labores	Si
62	Escribano Fuentetaja. Margarita	M	57	V	Idem, 8	Idem	Si
63	Escudero Ferrer. Margarita	M	83	S	Desamparados, 5-7	Religiosa	Si
64	Espinosa Gómez. Consuelo	M	30	V	Idem, 8	Sus labores	Si
65	Esteban Bermejo. Bruno	V	37	C	Vallejo, 4	Músico Militar	Si
66	Esteban Collantes. Marcelino	V	50	C	Desamparados, 11	Subjefe Falange	Si
67	Fernández López. Andrea	M	49	V	Idem, 6	Sus labores	Si
68	Fernández Moreno. Mariano	V	32	C	Idem, 12	Cargento Milicias	Si
69	Fernández Suárez. Eulalia	M	48	V	Dr. Castelo, 2	Sus labores	Si
70	Gallego Martín. Florentino	V	54	C	Martínez Campos, 12	Guardia Seguridad	Si
71	García Aparicio. Emeterio	V	62	C	Judería Nueva, 14	Carnicero	Si
72	García Barga. Andrés	V	34	S	Desamparados, 11	Abogado	Si
73	García Berzal. Miguel	V	43	C	Vallejo, 2	Barrendero	Si
74	García Crespo. Ignacio	V	39	C	Socorro, 1	Barbero	Si
75	García Heras. Francisco	V	45	C	Refitolería, 7	Maestro	Si
76	García Marina. Casiano	V	46	C	Almuzara, 6	Zapatero	Si
77	García Martínez. Luis	V	31	C	Refitolería, 7	Militar	Si
78	García Miguel. Nicolás	V	31	C	Almuzara, 6	Idem	Si
79	García Rodrigo. Esteban	V	40	C	Doctor Castelo, 7	Cartero	Si
80	García Sanz. Luisa	M	23	S	Martínez Campos, 3	Sus labores	Si
81	García Segovia, Emilio	V	74	C	San Geroteo, 2	Jornalero	Si
82	Garcimartín González. Fernando	V	30	C	Idem, 1	Ordenanza	Si
83	Garcimartín Moreno. Joaquín	V	47	C	Desamparados, 19	Empleado	Si
84	Gil Delgado. Mariano	V	58	C	Refitoleria, 7	Idem	Si
85	Gila Callejo. María	M	65	V	Desamparados, 16	Sus labores	Si
86	Gilraldez González. Francisco	V	26	C	Martinez Campos, 1	Militar	Si
87	Gómez Arranz. Clemente	V	56	C	Desamparados, 10	Guardia Civil	Si
88	Gómez Arranz. Marcelino	V	46	C	Idem, 13	Auxiliar farmacia	Si
89	Gómez Escorial. Claudio	V	39	C	Vallejo, 6	Jornalero	Si
90	Gómez García. Bienvenido	V	44	C	Idem, 4	Industrial	Si
91	Gómez Hernández. Juan	V	32	C	Refitoleria, 1	Militar	Si
92	Gómez Huertas. José	V	35	C	Vallejo, 8	Jornalero	Si
93	Gómez Huertas. Pedro	V	34	S	Socorro, 11	Idem	Si
94	Gómez Martín. Emilia	M	66	V	Juderia Nueva, 12	Sus labores	No
95	Gómez Martín. Prudencio	V	68	C	Desamparados, 8	Confitero	Si
96	Gómez Mateos. Florentino	V	58	C	Idem, 15	Sereno	Si
97	Gómez Pérez. Félix	V	56	C	Idem, 1 y 3	Inválido	Si
98	Gómez Pérez. Francisco	V	40	C	Idem, 1 y 3	Mecánico	Si
99	Gómez Poza. Isidro	V	35	C	San Geroteo, 1	Jornalero	Si
100	Gómez Sanz. Angel	V	59	C	Vallejo, 8	Idem	Si
101	Gómez Sastre. Martín	V	35	C	Almuzara, 13	Zapatero	Si
102	Gómez Yuste. Lorenzo	V	45	C	Doctor Castelo, 6	Militar	Si
103	González Galvarras. Máximo	V	48	C	Idem, 6	Jornalero	Si
104	González López. Félix	V	35	C	Plaza el Vallejo, 2	Abogado	Si
105	González López. Julián	V	43	C	Vallejo, 4y5	Empleado	Si
106	González Lucas. Máxima	M	87	V	Almuzara, 7	Sus labores	Si
107	González Rodríguez. Julián	V	40	C	Desamparados, 10	Comerciante	Si
108	González Velasco. Jacinto	V	47	C	Martinez Campos, 16	Guardia Municipal	Si
109	Grau Sanz. Mariano	V	43	S	Doctor Castelo, 2	Empleado	Si
110	Heras Benito. Julio	V	35	C	Martínez Campos, 3	Jornalero	Si

Número	APELLIDOS Y NOMBRE del Elector	SEXO (V) (M)	EDAD Años cumplidos en 1945	ESTADO Civil — S. C. V.	DOMICILIO (Entidad) (Calle y número)	PROFESION	Instruccion
111	Herguedas Mantalvillo. Santiago ...	V	72	C	uderia Nueva, 12.....	Obrero.....	Si
112	Hernán Maganto. Félix.....	V	39	C	Martinez Campos, 16.....	Escribiente.....	Si
113	Hernández Calderón. Joaquina	M	38	S	San Geroteo, 1	Sus labores.....	Si
114	Hernández Rivera. Agustín	V	69	C	Travesia San Esteban, 2..	Panadero	Si
115	Hernández Roldán. Andrés	V	49	C	Juan II, 16	Militar.....	Si
116	Hernández Sanz. Agapito.....	V	59	C	Covarrubias, 10.....	Jubilado.....	Si
117	Hernández Valiente. Miguel.....	V	60	C	Idem, 1.....	Albañil	Si
118	Hernández Vega. Eugenio	V	54	C	Refitoleria, 1	Militar.....	Si
119	Hernando Ruiz. Bonifacio	V	48	C	Martínez Campos, 12 y 14.	Empleado.....	Si
120	Hernando Ruiz. Jesús.....	V	53	C	Idem, 12-14.....	Idem	Si
121	Hernangómez Lázaro. Antonio.....	V	29	C	Socorro, 18.....	Jornalero.....	Si
122	Hernanz Ayuso. Braulio.....	V	76	C	Desamparados, 8.....	Jubilado.....	Si
123	Herranz Antón. Manuel.....	V	43	C	Judería Nueva, 8.....	Agente Seguridad..	Si
124	Herrero Herrero. Juan.....	V	33	C	Idem, 12.....	Curtidor	Si
125	Herrero Herrero. Victor.....	V	31	C	Idem, 7.....	Idem	Si
126	Herrero Llorente. Gabino.....	V	51	C	Covarrubias, 3.....	Abogado.....	Si
127	Herrero Llorente. Marcos.....	V	62	C	Desamparados, 9.....	Jornalero.....	Si
128	Herrero Martín. Genoveva.....	M	57	S	Almuzara, 7.....	Sus labores.....	Si
129	Higueras Fernández. Mercedes.....	M	58	V	Desamparados, 4.....	Idem	Si
130	Huertas Martín. Marcelino.....	V	77	C	Judería Nueva, 8.....	Picapedrero	Si
131	Iglesias Masón. Magdaleno.....	V	45	C	Desamparados, 12.....	Jornalero.....	Si
132	Izquierdo Muñoz. Domingo.....	V	45	C	Martínez Campos, 8.....	Idem	Si
133	Jerónimo Matesanz. Francisco.....	V	45	C	Plaza Socorro, 1.....	Idem	Si
134	Jerónimo Matesanz. Miguel.....	V	33	C	Martínez Campos, 16.....	Idem	Si
135	Jiménez Eutralla. Concepción.....	M	68	V	Almuzara, 5.....	Sus labores	Si
136	Larumbé Iribarren. Agustín.....	V	26	S	Desamparados, 11.....	Funcionario.....	Si
137	Lázaro López. José.....	V	26	C	Vallejo, 4 y 5.....	Jornalero.....	Si
138	Leonor Andrés. Jerónimo.....	V	40	C	Socorro, 4.....	Idem	Si
139	Leonor Andrés. Segundo.....	V	27	C	Plaza del Socorro.....	Hortelano.....	Si
140	Lobato Ramírez. Fernando.....	V	40	C	Vallejo, 4.....	Músico	Si
141	Lobo Bermejo. Marta.....	M	76	V	Judería Nueva, 6.....	Sus labores	Si
142	Lobo Gómez. Angel.....	V	53	C	Vallejo, 8..	Jornalero.....	Si
143	López. Ceferina.....	M	45	V	Desamparados, 8.....	Sus labores	Si
144	López Alonso. Angela.....	M	91	V	Judería Nueva, 16.....	Idem	Si
145	López Benito. Alejandro.....	V	45	S	Covarrubias, 1.....	Gestor Admtivo ...	Si
146	López Benito. Gregoria.....	M	45	V	Idem, 1.....	Maestra	Si
147	López Nebreda. Pedro.....	V	40	C	Idem, 10.....	Militar.....	Si
148	López Pérez. Felisa.....	M	51	V	Martínez Campos, 12 y 14.	Sus labores.....	Si
149	Lorenzo Mate. Paulino.....	V	37	C	Plaza del Socorro, 11.....	Empleado.....	Si
150	Losán Arahuetes. Juana.....	M	92	V	Desamparados, 4.....	Sus labores.....	Si
151	Llanos Bernabé. Gregorio.....	V	59	C	Judería Nueva, 9.....	Sereno.....	Si
152	Llanos Vázquez. Eugenio.....	V	26	C	Idem, 9.....	Empleado	Si
153	Llorente Bernardo. Evaristo.....	V	51	C	Socorro, 18.....	Guardia Civil.....	Si
154	Llorente Martín. Cristina.....	M	53	V	Covarrubias, 1.....	Sus labores.....	Si
155	Llorente Palomo. Miguel.....	V	69	C	Martínez Campos, 4.....	Ninguna.....	Si
156	Llorente Páramo. Miguel.....	V	34	C	Refitolería, 7.....	Jornalero.....	Si
157	Maderuelo Gilmartín. Justa.....	M	88	V	Desamparados, 13.....	Inválida.....	No
158	Manso Falses. Isabel.....	M	70	V	Judería Nueva, 4.....	Sus labores	Si
159	Manso Serrano. Ramona.....	M	59	V	Socorro, 11.....	Jornalera	Si
160	Marazuela Hernanz. Hipólito.....	V	62	C	Judería Nueva, 18.....	Matarife	Si
161	Marigómez Borregón. Julián.....	V	42	C	Desamparados, 19.....	Pintor	Si
162	Martín Arribas. Eugenia.....	M	44	S	Idem , 16.....	Sus labores.....	Si
163	Martín Bernardos. Víctor.....	V	40	C	Judería Nueva, 12.....	Jornalero.....	Si
164	Martín García. Acacio	V	44	C	Socorro, 4.....	Idem	Si
165	Martín García. Eladio.....	V	65	S	Plaza Socorro, 11.....	Industrial.....	Si
166	Martín García. María.....	M	73	V	Idem , 11.....	Sus labores.....	Si
167	Martín Garrido. Ciriaca.....	M	77	V	Vallejo, 4 y 5.....	Idem	Si
168	Martín Guijarro. Zacarías.....	V	30	C	Judería Nueva, 12.....	Industrial	Si
169	Martín Martínez. María.....	M	66	V	Desamparados, 12	Sus labores	Si
170	Martín Pinela. Víctor.....	V	54	C	Judería Mueva, 8.....	Policia Armada....	Si
171	Martín Rebollo. Mariano.....	V	41	C	Desamparados, 4.....	Carpintero	Si
172	Martín Rodrigo. Andrés.....	V	26	C	Almuzara, 3.....	Empleado.....	Si
173	Martín Sanz. Dionisio.....	V	31	C	Idem , 6.....	Cocinero.....	Si
174	Martín Yagüe. Andrés.....	V	36	C	Judería Nueva, 10.....	Obrero fabril.....	Si
175	Martínez Bautista. Nieves.....	M	72	V	Plaza Merced, 6.....	Sus labores.....	Si

Número	APELLIDOS Y NOMBRE del Elector	SEXO (V) (M)	EDAD Años cumplidos en 1945	ESTADO Civil — S. C. V.	DOMICILIO (Entidad) (Calle y número)	PROFESION	INSTRUCCION
176	Martínez Martín. María	M	66	S	Desemparados, 12	Sus labores	Si
177	Marugán Nevas. Leoncio	V	40	C	Socorro, 11	Jornalero	Si
178	Mata Fernández. Mariano	V	54	V	San Geroteo, 3	Camarero	Si
179	Mate Martín. Francisco	V	43	C	Desamparados, 17	Tipógrafo	Si
180	Mate Martín. Mariano	V	40	S	Idem, 17	Empleado	Si
181	Matesanz Herrero. Esteban	V	44	C	Martínez Campos, 8	Jornalero	Si
182	Matey Santos. Serapio	V	37	C	Idem, 4	Portero	Si
183	Mayorga Vibanco. Mariano	V	41	C	Idem, 4	Jornalero	Si
184	Miguelsanz Perlado. Angel	V	21	S	San Geroteo, 1	Estudiante	Si
185	Minguela Santos. Bruna	M	59	V	Socorro, 4	Sus labores	Si
186	Minguela Santos. Prima	M	59	V	Idem, 4	Idem	Si
187	Mompín Rey. Josefa	M	66	V	Dr. Castelo, 2	Pensionista	Si
188	Montero Avial. Víctor	V	67	C	Martínez Campos, 16	Jornalero	Si
189	Montero Fernández. Esteban	V	58	C	Dr. Castelo, 12	Auxiliar ejército	Si
190	Montero Velasco. Alejandro	V	34	C	Socorro, 14	Maesto ajustador	Si
191	Montes Nemesio. Nicasio	V	49	C	Idem, 3	Jornalero	Si
192	Montes Prieto. Julio	V	58	C	Idem, 12	Idem	Si
193	Montes Santos. Elías	V	27	C	Judería Nueva, 9	Camarero	Si
194	Moral Piñuela. Eustaquio	V	37	C	Martínez Campos, 12	Chófer	Si
195	Moro Serrano. Justo	V	43	C	Judería Nueva, 18	Jornalero	Si
196	Muñoz Herrero. Severiano	V	65	C	Martínez Campos, 3	Idem	Si
197	Muñoz Jiménez. Florentino	V	32	C	Vallejo 4 y 5	Limpiabotas	Si
198	Muñoz Sanz. Juan	V	40	C	T. Martínez Campos, 3	Dependiente	Si
199	Navarro Cámara. Eduardo	V	44	C	Dr. Castelo, 6	Administrador	Si
200	Núñez González. Mariano	V	35	C	Vallejo, 8	Albañil	Si
201	Núñez Pantoja. Abundio	V	53	C	Desamparados, 10	Policía Armada	Si
202	Olibán. Clementina	M	82	V	Almuzara, 3	Sus labores	Si
203	Olmos Garrido. Fausto	V	54	C	Martínez Campos, 4	Empleado	Si
204	Orden Santander. Mariano	V	67	C	Socorro, 9	Idem	Si
205	Ortiz Sanz. Bonifacio	V	43	C	Desamparados, 17	Albañil	Si
206	Pablos Perlado. Alejandra	M	45	V	Martínez Campos, 16	Sus labores	Si
207	Palacios Gilpérez. Millán	V	52	C	Refitolería, 6	Guardia Seguridad	Si
208	Pastor Martín. Pedro	V	38	C	San Geroteo, 2	Jornalero	Si
209	Pato Sacristán. Angel	V	54	C	Judería Nueva, 9	Empleado	Si
210	Pazos Estebaranz. Marcos	V	27	C	San Geroteo, 2	Jornalero	Si
211	Pérez Portero. Juan José	V	44	C	Desamparados, 14	Músico	Si
212	Pérez Puebla. Pedro	V	61	C	Doctor Castelo, 12	Militar	Si
213	Piquero García. Miguel	V	81	C	Covarrubias, 2	Peón caminero	Si
214	Plaza Cuerdo. Luis	V	72	S	Almuzara, 5	Sacerdote	Si
215	Plaza Rico. Regino	V	45	C	Socorro, 8	Empleado	Si
216	Ponte Conde. Fernando	V	44	C	San Geroteo, 9	Militar	Si
217	Povedano Rubio. Simón	V	41	C	Almuzara, 6	Galletero	Si
218	Pozo Benito. Julia	M	54	S	Desamparados, 18	Sus labores	Si
219	Puente Carrasco. Manuel	V	26	C	Judería Nueva, 12	Labrador	Si
220	Puente Carrera. Tiburcio	V	50	C	Idem, 12	Barrendero	Si
221	Quintanilla Martín. Aurelio	V	31	C	Socorro, 6	Empleado	Si
222	Quintero Vergán. Julio	V	43	C	Plaza del Socorro, 2	Contable	Si
223	Rapado Rodríguez. Felipe	V	38	C	Judería Nueva, 3 y 5	Ferroviario	Si
224	Real Ruiz. Inés	M	32	S	Desamparados, 19	Sus labores	Si
225	Recio Moreno. Heliodoro	V	61	C	Covarrubias, 8	Industrial	Si
226	Rincón Sastre. Bernardo	V	77	C	Desamparados, 14	Labrador	Si
227	Riopérez Merino. Mariano	V	34	C	Idem, 10	Empleado	Si
228	Rodríguez Gómez. Filomena	M	42	V	Judería Nueva, 10	Sus labores	Si
229	Rodríguez Gómez. Manuel	V	56	C	Vallejo, 6	Jornalero	Si
230	Rodríguez Serrano. Constantino	V	49	C	Judería Nueva, 9	Guardia civil	Si
231	Roldán Esteban. Lucio	V	56	C	San Geroteo, 9	Profesor	Si
232	Roldán Esteban. Zoilo	V	61	C	Idem, 2	Empleado	Si
233	Roldán Herrero. José	V	27	C	Idem, 2	Jornalero	Si
234	Román Horcajo. Victoriano	V	50	C	Martínez Campos, 12 y 14	Idem	Si
235	Romano Sanz. Benedicto	V	49	C	Idem, 6	Electricista	Si
236	Ruiz Acedo. Benito	V	49	C	Desamparados, 15	Músico	Si
237	Ruiz Bravo. Federico	V	23	C	Almuzara, 5	Empleado	Si
238	Sacristán Rubio. Angel	V	40	V	Judería Nueva, 12	Jornalero	Si
239	Salazar López. Rosalía	M	65	V	Socorro, 10	Sus labores	Si
240	Salcedo Alvarez. Zacarías	V	69	C	Desamparados, 21	Comerciante	Si

Número	APELLIDOS Y NOMBRE del Elector	SEXO (V) (M)	EDAD Años cumplidos en 1945	ESTADO Civil — S. C. V.	DOMICILIO (Entidad) (Calle y número)	PROFESION	INSTRUCCION
241	San Frutos Expósito. Luciano	V	48	C	Desamparados, 21	Jornalero	Si
242	San Miguel Arranz. Jacinto	V	43	C	Pl. del Socorro, 6	Guarda Seguridad	Si
243	San Pablo Martín. Bernardo	V	48	C	Socorro, 12	C. Telégrafos	Si
244	Santa Engracia Mosácula. Juana	M	72	V	Refitolería	Sus labores	Si
245	Santa María García. Rosario	M	75	V	Almuzara, 3	Idem	Si
246	Santaleo. Benito	V	47	C	Martínez Campos, 16	Jornalero	Si
247	Santiago Sanz. Bonifacio	V	44	C	Desamparados, 12	Cajista	Si
248	Santos González. Manuel	V	38	C	Vallejo, 2	Militar	Si
249	Santos Martín. Vicente	V	41	C	Judería Nueva, 10	Jornalero	Si
250	Santos Olmos. Brígida	M	37	S	Refitolería, 3	Sus labores	Si
251	Santos Sacristán. Demetrio	V	40	C	San Geroteo, 1	Relojero	Si
252	Santos Velasco. Juan	V	63	C	Desamparados, 1 y 3	Jornalero	Si
253	Sanz Alvarez. Dionisia	M	63	V	Idem, 18	Sus labores	No
254	Sanz Asenjo. Felipe	V	40	C	Vallejo, 4	Empleado	Si
255	Sanz Herrero. Justo	V	29	C	Desamparados, 17	Dependiente	Si
256	Sanz Martín. Julián	V	30	C	Pl. del Socorro, 4	Jornalero	Si
257	Sanz Rincón. Fermín	V	64	S	Almuzara, 7	Sacerdote	Si
258	Sanz Rodríguez. David	V	34	C	San Geroteo, 5	Empleado	Si
259	Sanz Salazar. Manuela	M	45	V	Socorro, 9 y 11	Sus labores	Si
260	Sanz Santos. Nicolás	V	58	C	Judería Nueva, 10	Empleado	Si
261	Sanz Sanz. Tomás	V	86	C	Almuzara, 1	Retirado	Si
262	Sanz Torres. Daniel	V	29	C	Desamparados, 17	Jornalero	Si
263	Sanz Villanueva. Gregoria	M	78	V	Martínez Campos, 3	Pensionista	Si
264	Serna Lobato. Esteban	V	34	C	Judería Nueva, 11	Militar	Si
265	Serrano Navas. Fernando	V	40	C	Socorro	Delineante	Si
266	Sigüenza Contreras. Modesto	V	31	C	Almuzara, 6	Albañil	Si
267	Sobrado Fuentes. Martín	V	77	C	Socorro, 14	Jubilado	Si
268	Tabanera Puente. Faustino	V	32	C	Idem, 1	Conserje	Si
369	Tabanera Sevillano. Miguel	V	59	C	Martínez Campos, 4	Dependiente	Si
270	Tablado Santamaría. Sérvula	M	52	S	Almuzara, 5	Modista	Si
271	Taboada Sánchez. Armando	V	34	C	Vallejo, 4 y 5	Militar	Si
272	Tejedor Gil. Florencio	V	57	C	Desamparados, 14	Albañil	Si
273	Terradillos Prieto. Víctor	V	47	C	Doctor Castelo, 2	Militar	Si
274	Torrego Illanas. Luisa	M	59	V	Desamparados, 11	Sus labores	No
275	Torrero. Cándida	M	65	V	Idem, 11	Idem	No
276	Torres Alvaro. Jesús	V	33	C	Vallejo, 4	Empleado	Si
277	Turco Truchado. Carmen	M	61	S	San Geroteo, 7	Sus labores	Si
278	Vaquerizo Lozano. Baltasar	V	37	C	Desamparados, 19	Militar	Si
279	Vázquez Roque. Julián	V	57	C	Almuzara, 9 y 11	Dependiente	Si
280	Veguín Casajus. Luis	V	45	C	San Geroteo, 5	Empleado	Si
281	Yagüe Herrero. Eugenia	M	57	S	Judería Nueva, 2 y 4	Sus labores	Si
282	Yubero Rubio. Justo	V	50	C	Pl. Socorro, 9	Comerciante	Si
283	Yuste Llanos. Gregorio	V	40	C	Judería Nueva, 12	Sirviente	Si
284	Yuste Llanos. José	V	31	C	Idem, 9	Cerrajero	Si
285	Zúñiga Andrés. Nicasio	V	53	C	Idem, 19	Jornalero	No

Certifico: *Que la presente lista es la definitiva de electores, formada según Decreto de la Presidencia de 29 de Septiembre de 1945.—Segovia, 26 de Enero de 1946.*

El Jefe Provincial de Estadística

Ricardo Palomo

V.º B.º:

El Presidente de la Junta Provincial del Censo Electoral,

Félix García Huerta

MINISTERIO DE TRABAJO — DIRECCION GENERAL DE ESTADISTICA

Censo Electoral de 1945

PROVINCIA DE SEGOVIA — Municipio de SEGOVIA

Distrito segundo.—Sección primera.

Lista definitiva de electores

Calles que comprende: Alhóndiga, Arias Dávila, Espejos (plaza), Gobernador Llasera, Grabador Espinosa, José Canalejas, Juan Bravo, Medina del Campo (plaza), Obispo Gandásegui y San Martín (plaza).

Número	APELLIDOS Y NOMBRE del Elector	SEXO (V) (M)	EDAD Años cumplidos en 1945	ESTADO Civil — S. C. V.	DOMICILIO (Entidad) (Calle y número)	PROFESION	INSTRUCCION
1	Acebes Herrero. Guillermo	V	35	C	Grabador Espinosa, 4	Pintor	Si
2	Acero Martín. Angel	V	45	C	Idem, 6	Chófer	Si
3	Albadalejo García. Isabel	M	46	V	Juan Bravo, 68	Sus labores	Si
4	Alcón Porcar. Vicente	V	75	C	Idem, 44 y 46	Comerciante	Si
5	Alcón Sanz. Federico	V	41	C	Idem, 2	Idem	Si
6	Alonso Boente. Silvino	V	44	C	José Canalejas, 7	Militar	Si
7	Alonso Ortega. José Luis	V	39	S	Juan Bravo, 10	Funcionario	Si
8	Alonso Sainz. Bienvenido	V	49	V	Idem, 72	Odontólogo	Si
9	Alvarez Agüero. Francisco	V	42	C	Idem, 12	Dependiente	Si
10	Alvarez Alvarez. Francisco	V	54	C	Idem, 34	Empleado	Si
11	Alvaréz Campana. V. Manuel	V	57	C	Idem, 10	Militar	Si
12	Alvarez Pueyo. Julio	V	42	C	José Canalejas, 3	Médico	Si
13	Alvarez Santiago. Teresa	M	42	V	O. Gandásegui, 3	Sus labores	Si
14	Angulo Contreras. Magdalena	M	77	V	Grabador Espinosa, 5	Idem	Si
15	Antona Beatave. Blas	V	69	C	José Canalejas, 3	Empleado	Si
16	Antonio Fernández. Gregorio	V	54	C	Juan Bravo, 37	Sastre	Si
17	Aparicio Barbero. Teresa	M	80	S	Idem, 25	Sus labores	Si
18	Aparicio Gómez. Francisco	V	56	C	Idem, 52	Industrial	Si
19	Aragoncillo Merodio. Policarpo	V	52	C	Idem, 70	Militar Retirado	Si
20	Aragoneses Gilsanz. Guillermo	V	37	C	Idem, 52	Tipógrafo	Si
21	Arribas Enebral. Gabriel	V	73	C	Idem, 2	Portero	Si
22	Asunción Dueñas. Trinidad	M	32	V	Idem, 47	Sus labores	Si
23	Barahora López. Alejandro	V	33	C	Idem, 38	Empleado	Si
24	Barajas García. Jerónimo	V	33	C	Idem, 34	Militar	Si
25	Barrio Benito. Pedro	V	52	C	Idem, 72	Empleado	Si
26	Barroso Martín. María	M	59	S	Idem, 31	Industrial	Si
27	Benito Alonso. Luisa	M	66	V	Grabador Espinosa, 8	Sus labores	Si
28	Benito Benito. Hipólito	V	39	C	Juan Bravo, 10	Empleado	Si
29	Benito Magdaleno. Aurea	M	48	V	Grabador Espinosa, 8	Sus labores	Si
30	Bermejo Esteban. Florencio	V	32	C	Idem, 8	Chófer	Si
31	Bernal Martín. Salvador	V	26	C	S. Martín, 1	Procurador	Si
32	Bernardo Domínguez. Mariano	V	51	C	Juan Bravo, 7 y 9	Agente comercial	Si
33	Blas Valverde. Cándido	V	72	C	Grabador Espinosa, 1	Jornalero	Si
34	Bonnefoy Solivet. Juan	V	57	C	Plaza Medina Campo	Maestro	Si
35	Botas Triviño. Aurora	M	65	V	Juan Bravo, 2	Sus labores	Si
36	Bravo Gil. Francisco	V	48	C	Idem, 2	Contable	Si
37	Bravo Lobato. Emiliano	V	83	C	Idem, 1	Comerciante	Si
38	Cabrero Maestro. Angel	V	54	C	Idem, 67	Idem	Si
39	Calderón Fernández. José	V	68	C	Obispo Gandásegui, 1	Militar retirado	Si
40	Calderón Lambás. Alfonso	V	39	C	Espejos, 5	Militar	Si
41	Calonge Mugarra. María	M	49	V	Grabador Espinosa, 4	Sus labores	Si
42	Calvo Ayuso. Abdón	V	58	C	Gobernador Llasera, 1	Albañil	Si
43	Calvo Carretero. Nicolás	V	79	C	Grabador Espinosa, 5	Jubilado	Si
44	Calle Calle. Bernardo	V	34	C	Juan Bravo, 72	Jornalero	Si
45	Calle Nieto. Lucas	V	48	C	Juan Bravo, 35	Empleado	Si

Número	APELLIDOS Y NOMBRE del Elector	SEXO (V) (M)	EDAD Años cumplidos en 1945	ESTADO Civil — S. C. V.	DOMICILIO (Entidad) (Calle y número)	PROFESION	Instrucción
46	Callejo San José. Gregorio	V	41	C	Juan Bravo, 72	Industrial	Sí
47	Carpintero Benito. Blas	V	39	C	Medina del Campo, 2	Sastre	Sí
48	Carretero Merino. Alejandro	V	57	C	San Martín	Maestro nacional	Sí
49	Catáneo Burgos. Teresa	M	78	V	Arias Dávila, 1	Sus labores	Sí
50	Condado Cruz. Julián	V	43	C	Juan Bravo, 58	Chófer	Sí
51	Cortumero Bahillo. Rufina	M	51	V	Grabador Espinosa, 1	Sus labores	Sí
52	Cuenca Martínez. Marcelino	V	60	C	Juan Bravo, 10	Empleado	Sí
53	Chamorro Gil. Pablo	V	58	C	Grabador Espinosa, 4	Chófer	Sí
54	Díaz García. Gregorio	V	38	C	Juan Bravo, 2	Médico	Sí
55	Díaz Gorco. Santos	V	61	C	Alhondiga	Empleado	Sí
56	Díaz Fuente. Teófilo	V	45	C	Juan Bravo, 46	Practicante	Sí
57	Elías Fernández. Emilio	V	52	C	Idem, 24	Comerciante	Sí
58	Elías Fernández. Marcelino	V	50	C	Idem, 24	Idem	Sí
59	Elías González. Germán	V	76	C	Idem, 52	Idem	Sí
60	Escorial Arranz. Isidoro	V	37	C	José Canalejas, 3	Guardia civil	Sí
61	Escorial González. Manuela	M	81	V	Juan Bravo, 2	Sus labores	Sí
62	Escribano Martín. Agapito	V	45	C	Grabador Espinosa, 8	Jornalero	No
63	Estaire Sanz. Longinos	V	49	C	Idem, 5	Idem	Sí
64	Fernández González. Ramón	V	37	C	Plaza Espejos, 5	Militar	Sí
65	Fernández Marcos. Pablo	V	61	C	José Canalejas, 3	Comerciante	Sí
66	Fernández Ortega. Francisco	V	25	C	Juan Bravo, 47	Jornalero	Sí
67	Fontemberta Cortés. Casilda	M	67	V	Espejos, 2	Sus labores	Sí
68	Frutos Mañanero. Crescencia	M	71	V	Grabador Espinosa, 1	Idem	No
69	Fuente Jiménez. Pedro	V	54	C	Espejos, 2	Secretario Ayunt.°	Sí
70	Gallardo Gallegos. Bartolomé	V	33	C	Juan Bravo, 72	Militar	Sí
71	Gallego Serrano. Alberto	V	38	C	Idem, 37	Fotógrafo	Sí
72	Gallego Serrano. Enrique	V	42	C	Idem, 62	Obrero dental	Sí
73	García Alteol. Francisco	V	33	C	José Canalejas, 3	Militar	Sí
74	García Bermejo. Avelino	V	62	C	Medina del Campo, 2	Topógrafo	Sí
75	García Borreguero. Lucas	V	34	S	Juan Bravo, 30	Sacerdote	Sí
76	García Gómez. María	M	69	V	Idem, 58	Sus labores	Sí
77	García Gutiérrez. José	V	65	C	Idem, 7-9	Militar	Sí
78	García Sastre. Juan José	V	59	C	Idem, 44 46	Empleado	Sí
79	Garrido Jiménez. Antonio	V	46	C	Idem, 46	Dependiente	Sí
80	Gil Marinas. Basilio	V	63	C	Espejos, 3	Maestro	Sí
81	Gilarranz Cabrejas. Víctor	V	54	C	Juan Bravo, 33	Practicante	Sí
82	Gilsanz Alonso. Elvira	M	72	V	Idem, 52	Sus labores	No
83	Gilsanz Alvaro. Alejandro	V	34	C	Idem, 25	Maestro	Sí
84	Givaja Romero. Visitación	M	46	S	Idem, 26	Sus labores	Sí
85	Gómez Cubo. Antonio	V	56	C	Espejos, 2	Industrial	Sí
86	Gómez Cuerdo. Santos	V	33	C	Juan Bravo, 17	Jornalero	Sí
87	Gómez García. Daniel	V	43	C	Grabador Espinosa, 8	Obrero	Sí
88	Gómez Illanas. Segundo	V	29	C	Juan Bravo, 34	Jornalero	Sí
89	Gómez López. Domingo	V	40	C	José Canalejas, 3	Camarero	Sí
90	Gómez López. José	V	50	C	San Martín, 1	Militar	Sí
91	González Casanovas. Mercedes	M	69	V	Juan Bravo, 54	Sus labores	Sí
92	González Escolar. Germán	V	50		Idem, 72	Empleado	Sí
93	González Fernández. Santiago	V	64	C	Idem, 4	Comerciante	Sí
94	González García. Bernabé	V	55	C	Idem, 18	Enseñanza	Sí
95	González Giménez. Ruperto	V	49	C	Idem, 25	Agente comercial	Sí
96	González Martín. Julia	M	42	V	Obispo Gandásegui, 5	Sus labores	Sí
97	González Moro. Francisco	V	45	C	Juan Bravo, 3	Militar	Sí
98	González Pérez. Carmelo	V	44	C	José Canalejas, 3	Idem	Sí
99	González Rodríguez. Rafael	V	59	C	Grabador Espinosa, 5	Guardia Civil	Sí
100	Govea Pérez. Concepción	M	65	V	Juan Bravo, 56	Sus labores	Sí
101	Guerra Sanz. Tomás	V	48	C	Idem, 29-41	Comerciante	Sí
102	Gutiérrez Mate. Félix	V	45	C	Espejos, 5	Carpintero	Sí
103	Gutiérrez Redondo. Pilar	M	52	V	Juan Bravo, 40-42	Sus labores	No
104	Hernández Salmos. Ana	M	29	V	Idem, 5	Idem	Sí
105	Hernangómez Fernández. Constancio	V	28	S	Idem, 54	Funcionario	Sí
106	Henangómez Gómez. Segundo	V	43	C	Grabador Espinosa, 5	Industrial	Sí
107	Hernanz Agejas. Antonio	V	42	C	Juan Bravo, 27	Idem	Sí
108	Hernanz Gil. Ramón	V	33	C	Idem, 30	Dependiente	Sí
109	Hernanz Herrero. José	V	31	C	Grabador Espinosa, 7	Chófer	Sí
110	Hernanz Redondo. Vicente	V	79	C	Idem, 4	Labrador	Sí

Número	APELLIDOS Y NOMBRE del Elector	SEXO (V) (M)	EDAD Años cumplidos en 1945	ESTADO Civil — S. C. V.	DOMICILIO (Entidad) (Calle y número)	PROFESION	Instrucción
111	Herrero García. Martín	V	40	C	José Canalejas, 1	Chófer	Si
112	Herrero Hernanz. Victoriano	V	57	C	Juan Bravo, 33	Militar	Si
113	Herrero Llorente Victoriano	V	47	C	Idem, 44-46	Idem	Si
114	Herrero Manso. Justo	V	41	C	José Canalejas, 1	Idem	Si
115	Hidalgo Recalde. César	V	41	C	Juan Bravo, 18	Idem	Si
116	I. Castillo Crespo. Amalia	M	70	S	Idem, 14 16	Sus labores	Si
117	Ibarrondo Pastor. Domingo	V	46	C	Idem, 26	Empleado	Si
118	Iñiguez Manzanedo. Asunción	M	45	S	Idem, 33	Corsetera	Si
119	Izquierdo Andrés. Jesús	V	31	C	Idem, 7-9	Camarero	Si
120	Jiménez Sánchez. Antonio	V	69	V	Idem, 56	Industrial	Si
121	Jurjo López. Leandro	V	57	C	Obispo Gandásegui, 2	Carpintero	Si
122	Lainez Nieva. Paz	M	74	V	Medina del Campo, 2	Sus labores	Si
123	Larios Martín. Carlos	V	46	S	Juan Bravo, 52	Comerciante	Si
124	Lázaro Domingo. Angel	V	48	C	José Canalejas, 3	Industrial	Si
125	Ledo Martín. Emilio	V	39	C	Juan Bravo, 25	Sastre	Si
126	López Carrión. José	V	39	C	Idem, 2	Médico	Si
127	López Chinchilla. Roberto	V	29	C	Idem, 60	Militar	Si
128	López Hidalgo. Aurelio	V	58	C	José Canalejas, 9	Recaudador	Si
129	López Sanz. Orencio	V	63	C	Juan Bravo, 60	Industrial	Si
130	López Velicia. Desiderio	V	67	C	Medina del Campo, 1	Maestro Nacional	Si
131	Llórente Bueno. Epifanio	V	40	C	Juan Bravo, 60	Comerciante	Si
132	Llorente Llorente. Francisco	V	30	C	Idem, 56	Empleado	Si
133	Llorente Mangas. Angel	V	58	C	Idem, 39-41	Jornalero	Si
134	Llovet Vergara. Alejandro	V	62	C	José Canalejas, 9	Catedrático	Si
135	Manzano Marugán. Rosa	M	39	V	Juan Bravo, 47	Sus labores	Si
136	Marqués Heras. Elías	V	77	V	Grabador Espinosa, 8	Obrero fabril	Si
137	Martín Cerezo. Eduarda	M	53	V	S. Martín, 1	Sus labores	Si
138	Martín Crespo. Francisca	M	55	V	José Canalejas, 9	Idem	Si
139	Martín Gallego. Tomás	V	31	C	Grabadr Espinosa, 5	Militar	Si
140	Martín García. Luis	V	49	C	Juan Bravo, 2	Comerciante	Si
141	Martín Gómez. Francisco	V	41	S	Idem, 1	Periodista	Si
142	Martín Llanos. Iuocente	V	42	C	Grabador Espinosa, 5	Jornalero	Si
143	Martín Pesquera. Teodoro	V	50	C	S. Martín, 4	Ebanista	Si
144	Martín Rueda. Valentín	V	35	C	Juan Bravo, 24	Veterinario	Si
145	Martínez Estevez. Ramón	V	57	C	S. Martín	Profesor esgrima	Si
146	Marugán Olalla. Julia	M	70	V	Juan Bravo, 56	Sus labores	Si
147	Matey Fernanz. María	M	89	V	Medina del Campo, 2	Idem	Si
148	Menol Landa. Rufina	M	72	S	S. Martín, 5	Religiosa	Si
149	Merino Carrasco. Aurora	M	45	S	Juan Bravo, 66	Empleada	Si
150	Miguel Muñoz. Venancio	V	59	C	José Canalejas, 3	G. Civil retirado	Si
151	Miguel Vinuesa. Félix	V	37	C	Grabador Espinosa, 7	Empleado	Si
152	Mínguez Altés. Prudencio	V	60	C	Juan Bravo, 54	Perito agrícola	Si
153	Molina Alvarez. Antonio	V	79	C	Idem, 10	Ingeniero	Si
154	Mollinedo Aedo. Antonio	V	65	V	Idem, 7 9	Comerciante	Si
155	Monedero Cerezo. Emilia	M	50	S	Idem, 52	Sus labores	Si
156	Montero Prados. Gabriel	V	30	C	Estiradores, 1	Ceramista	Si
157	Morencos Tovar. Joaquín	V	38	C	Espejos, 5	Militar	Si
158	Moreno Fernández. Santiago	V	55	C	Juan Bravo, 6	Empleado	Si
159	Moreno Llorente. Matías	V	71	C	Idem, 20	Industrial	Si
160	Moreno Páramo. Julia	M	27	S	Idem, 3	Catedrático	Si
161	Moreno Rodríguez. Agustín	V	59	C	Idem, 3	Idem	Si
162	Moreno Rodríguez. Jacoba	M	67	S	Idem, 3	Sus labores	Si
163	Maroto Fernández. María	M	78	V	Idem, 34	Estanquera	Si
164	Municio Pascual. Maximino	V	55	C	Idem, 34	Agente Comercial	Si
165	Muñoz Alonso. Felipe	V	57	C	Idem, 25	Funcionario	Si
166	Muñoz Alvarez. Lucio	V	66	C	Idem, 54	Zapatero	Si
167	Muñoz Zamarrón. María	M	60	S	Arias Dávila, 5	Sus labores	Si
168	Nebreda Martín. Escolástica	M	53	V	Juan Bravo, 11-15	Idem	Si
169	Ojeda Diez. Felisa	M	67	V	Idem, 33	Comerciante	Si
170	Organista Gallego. Esperanza	M	25	S	José Canalejas, 3	Sus labores	Si
171	Ortega Gilsanz. Rita	M	40	S	Juan Bravo, 52	Empleado	Si
172	Otero Gómez. Antonio	V	59	C	Idem, 7-9	Jornalero	Si
173	Paniagua Rodríguez. Fernando	V	30	C	Idem, 34	Funcionario	Si
174	Pascual Manzano. Juan	V	64	C	Idem, 47	Impresor	Si
175	Pascual Martín. Fermina	M	42	V	Grabador Espinosa, 7	Sus labores	Si

Número	APELLIDOS Y NOMBRE del Elector	SEXO (V) (M)	EDAD Años cumplidos en 1945	ESTADO Civil — S. C. V.	DOMICILIO (Entidad) (Calle y número)	PROFESION	INSTRUCCION
176	Pastor Matey. Jacoba	M	54	V	Medina del Campo, 2	Sus labores	Si
177	Pérez Barba. Jaime	V	43	C	Espejos, 3	Jornalero	No
178	Pérez Losada. Emilio	V	47	C	Juan Bravo, 43 45	Ingeniero	Si
179	Pérez Ojeda. Crescencio	V	33	C	Idem, 33	Industrial	Si
180	Pérez Ramón. Manuel	V	80	V	Idem, 5	Comerciante	Si
181	Perón Ruiz. Octavio	V	44	C	Idem, 60	Maestro Nacional	Si
182	Pomares Calanillas. Joaquín	V	34	C	Espejos, 3	Operador cine	Si
183	Postigo Sanz. Gregoria	M	54	V	José Canalejas, 3	Sus labores	Si
184	Prada Sierra. Pablo	V	44	C	Juan Bravo, 43-45	Peluquero	Si
185	Provencio La Orden. Margarita	M	37	V	Medina del Campo, 2	Dependiente	Si
186	Ramos Lázaro. Mariano	V	42	C	Juan Bravo, 62	Empleado	Si
187	Rebollo Gervoles. Juan	V	52	C	Idem, 17	Guardia Municipal	Si
188	Rivero Rodríguez. Juan	V	31	C	Idem, 11	Empleado	Si
189	Rivero Villoslada. Juan	V	81	C	Idem, 7-9	Idem	Si
190	Rodríguez Arana. Germán	V	38	C	Idem, 12	Dependiente	Si
191	Rodríguez Cuencas. Pedro	V	60	C	Idem, 5	Cartero	Si
192	Rodríguez Fernández. Fermín	V	72	C	Idem, 12	Comerciante	Si
193	Rodríguez Herrero. Félix	V	53	C	Idem, 40-42	Marmolista	Si
194	Rodríguez Ortega. Fermín	V	36	C	Idem, 24	Empleado	Si
195	Roldán Herrero. Juan	V	66	C	Idem, 28	Industrial	Si
196	Rosillo Fernández. Mariano	V	78	C	Idem, 4	Jubilado	Si
197	Ruiz D. Ibarra. Domingo	V	68	C	Obispo Gandasegui, 3	Empleado	Si
198	Saez Sanz. Demetrio	V	27	C	Juan Bravo, 18	Industrial	Si
199	Saez Sanz. Juan	V	40	C	Idem,	Idem	Si
200	Saiz Margareto. Miguel	V	41	C	Idem, 72	Ingeniero	Si
201	Salgado González. Rosario	M	56	V	Idem, 5	Sus labores	Si
202	Sanchidrián Martín Raimundo	V	51	C	Idem, 70	Militar	Si
203	San José Velez. Mario	V	29	C	Idem, 2	Guardia Civil	Si
204	Santamaria Arranz. Artuto	V	69	C	Grabador Espinosa, 5	Dependiente	Si
205	Santiago Hernández. María	M	66	V	Idem, 4	Sus labores	Si
206	Santo Domingo. Eugenio	V	77	V	Medina del Campo, 1	Sacristán	Si
207	Santos Antonio. Agueda	M	57	V	San Martín, 1	Sus labores	Si
208	Sanz Asenjo. Balbina	M	40	V	Grabador Espinosa, 3	Idem	Si
209	Sanz Fernández. Justo	V	69	C	Espejos, 3	Topógrafo	Si
210	Sanz Gómez. Victor	V	55	C	Juan Bravo, 5	Médico	Si
211	Sanz González. María	M	74	S	Idem, 44 y 46	Sus labores	Si
212	Sanz Pastor. César	V	36	C	Plaza Espejos, 6	Ingeniero	Si
213	Sarmiento Muela. Julio	V	59	S	Juan Bravo, 14 y 16	Ayundante Montes	Si
214	Sarompas Berdejo. Jesusa	M	44	V	Idem, 47	Sus labores	Si
215	Sasire Martin. Canuto	V	49	C	Grabador Espinosa, 7	Encuadernador	Si
216	Segovia García. Dioni ia	M	47	V	San Martín, 4	Sus labores	Si
217	Serrano Martín. José	V	34	C	Espejos, 3	Empleado	Si
218	Serrano Nieto. Julio	V	74	C	Juan Bravo, 35	Impedido	Si
219	Serrano Vallejo. Miguel	V	63	C	Idem, 11 y 13	Comerciante	Si
220	Sóblechero Herrero. Paula	M	69	V	Idem, 2	Sus labores	Si
221	Tapias Arcones. Laureano	V	44	C	Grabador Espinosa, 8	Ebanista	Si
222	Torre Martín. Mariano	V	56	S	San Martín, 4	Industrial	Si
223	Torrego Vegas. Antonio	V	32	C	Juan Bravo, 47	Carpintero	Si
224	Torres Villar. Manuel	V	69	C	Idem, 34	Militar	Si
225	Trapero Zamarro. Benito	V	79	V	Medina del Campo, 1	Milit r Retirado	Si
226	Turco Callejo. Manuel	V	49	C	Grabador Espinosa, 6	Jornalero	Si
227	Unturbe Macón. Tirso	V	79	C	Juan Bravo, 11 y 16	Fotógrafo	Si
228	Unturbe Tablada. Jesús	V	50	C	Plaza Espejos, 5	Idem	Si
229	Urrialde Prior. Eugenio	V	42	C	San Martín, 1	Obrero fabril	Si
230	Useros Casas. José	V	35	C	Plaza San Martín, 1	Médico	Si
231	Vázquez Frutos. Cándida	M	67	V	Juan Bravo, 28.	Sus labores	Si
232	Velasco Velasco. Lucía	M	28	S	Idem, 44 y 46	Idem	Si
233	Vila Ochando. Enrique	V	35	C	Idem, 56	Ingeniero	Si
234	Villa Carretero. Francisco	V	55	C	Idem, 35	Médico	Si
235	Villanueva Alcocer. Jesús	V	60	C	Grabador Espinosa, 3	Agente Industrial	Si
236	Villoslada Cabrero. Pilar	M	69	S	Medina del Campo, 2	Sirvienta	Si
237	Well Sanz. Juan	V	60	C	Juan Bravo, 72	Corredor Comercio	Si
238	Zamarrón Ruiz. Miguel	V	31	C	Idem, 1	Médico	Si
239	Zazo García. Francisco	V	34	C	Idem,	Jornalero	Si
240	Zúñiga Labrador. Juan	V	45	C	Alhóndiga	Portero	Si

Certifico: *Que la presente lista es la definitiva de electores, formada según Decreto de la Presidencia de 29 de Septiembre de 1945.— Segovia, 26 de Enero de 1946.*

V.º B.º:

El Presidente de la Junta Provincial del Censo Electoral,

Félix García Huerta

El Jefe Provincial de Estadística

Ricardo Palomo

MINISTERIO DE TRABAJO — DIRECCION GENERAL DE ESTADISTICA

Censo Electoral de 1945

PROVINCIA DE SEGOVIA — Municipio de SEGOVIA

Distrito segundo.—Sección segunda.

Lista definitiva de electores

Calles que comprende: Azoguejo (plaza), Cervantes, Colmenares (plaza), Conde Cheste (plaza), Parra (calle y travesía), San Juan, Santa Columba, Taray y Zuloaga (Los).

Número	APELLIDOS Y NOMBRE del Elector	SEXO (V) (M)	EDAD Años cumplidos en 1945	ESTADO Civil — S. C. V.	DOMICILIO (Entidad) (Calle y número)	PROFESION	INSTRUCCION
1	Alba Alvarez. Pablo	V	47	S	Santa Columba, 11	Jornalero	Si
2	Alcayne Peromarta. Francisca	M	72	V	Cervantes, 41	Sus labores	Si
3	Alonso González. Félix	V	49	S	Idem, 22	Viajante	Si
4	Alonso Martín. Angel	V	30	C	Azoguejo, 5	Industrial	Si
5	Alonso Sanz. Julián	V	45	C	Cervantes, 19	Policía Armada	Si
6	Alsina Alie. Mateo	V	47	C	S. Juan, 9	Empleado	Si
7	Alvarez Fernandez. Francisco	V	27	C	Santa Columba, 1	Idem	Si
8	Alvarez García. Francisco	V	76	C	Parra, 3	Jornalero	Si
9	Alvarez Pablos. Tiburcio	V	45	C	Santa Columba, 1	Idem	Si
10	Alvaro Alvaro. Gregoria	M	61	V	Idem, 13	Sus labores	Si
11	Alvaro Gómez. Gonzalo	V	51	C	Idem, 13	Carpintero	Si
12	Andrés Cairó. Rafael	V	59	V	Cervantes, 13	Ninguna	Si
13	Antón Blanco. Andrés	V	44	C	Santa Columba, 1	Jornalero	Si
14	Arenzana Díez. Joaquín	V	49	C	Idem, 17	Topógrafo	Si
15	Armengal García. Tomasa	M	67	V	San Juan	Sus labores	Si
16	Arroyo Yagüe. Leopoldo	V	60	C	Cervantes, 32	Industrial	Si
17	Aycart Tejero. Juan Francisco	V	48	C	Taray, 10	Jornalero	Si
18	Ballesteros Burgos. Ramón	V	45	C	Cervantes, 29	Barbero	Si
19	Ballesteros Cardiel. Gerardo	V	32	C	Parra, 3	Jornalero	Si
20	Ballesteros Velasco. Donato	V	35	C	Santa Columba, 9	Idem	Si
21	Barrio Aceña. Julio	V	63	C	Idem, 7	Industrial	Si
22	Barrio Torres. Manuel	V	31	C	Idem, 11	Hortelano	Si
23	Barroso Llorente. Alejandro	V	42	C	Cervantes, 20	Industrial	Si
24	Bellido Laborda. Pablo	V	44	C	Idem, 4	Empleado	Si
25	Bernal Trapero. Luciano	V	47	C	Parra, 3	Chófer	Si
26	Bernaldo Quirós. Antonio	V	41	C	Cervantes, 28	Abogado	Si
27	Bernaldo Quirós. Pedro	V	78	C	Idem, 28	Catedrático	Si
28	Bernardo Dominguez. Manuel	V	43	C	Idem, 34-36	Empleado	Si
29	Bernardo Herrero. Félix	V	40	C	Colmenares, 2	Chófer	Si
30	Berrocal Calle. Fernando	V	46	C	Santa Columba, 15	Policía Armada	Si
31	Blanco Pérez. Gregorio	V	65	C	Colmenares, 7	Jornalero	No
32	Blanco Sanz. Mariano	V	29	C	Idem, 7	Idem	Si
33	Bobadilla Moreno. José	V	28	C	Cervantes, 29	Carpintero	Si
34	Bullestín López. Pedro	V	65	C	Colmenares, 8	Telégrafos	Si
35	Calderón Lambás. José	V	42	C	Cervantes, 41	Industrial	Si
36	Calleja Merino. Francisco	V	71	C	Santa Columba, 11	Impedido	Si
37	Callejo Fuentetaja. Gregorio	V	45	C	Zuloaga, 3	Jefe cocina	Si
38	Cantero González. Pedro	V	41	C	Santa Columba	Zapatero	Si
39	Casado Luengo. Isabel	M	70	V	Conde Cheste,	Portera	Si
40	Casas Fernández. Mariano	V	64	C	Cervantes, 36	Empleado	Si
41	Casas Vallejo. Mariano	V	30	C	Idem, 38	Militar	Si
42	Castro Lamaza. Epifanio	V	44	C	Idem, 3-5	Practicante	Si
43	Castro Tramón. Aurelio	V	31	C	San Juan, 6	Funcionario	Si
44	Cebrián Núñez. María	M	63	V	Idem, 1	Sirviente	Si
45	Cerezo García. Tomás	V	66	C	Azoguejo, 1	Industrial	Si

Número	APELLIDOS Y NOMBRE del Elector	SEXO (V) (M)	EDAD Años cumplidos en 1945	ESTADO Civil — S. C. V.	DOMICILIO (Entidad) (Calle y número)	PROFESION	INSTRUCCION
46	Cerezo Santos. Manuel	V	29	C	Cervantes, 38	Industrial	Si
47	Contreras L. Ayala. Teresa	M	60	S	P. Conde Cheste 2	Sus labores	Si
48	Contreras L. Ayala. Ventura	M	68	V	Idem, 8	Idem	Si
49	Churruca Elorza. Antonio	V	29	C	San Juan, 17	Empleado	Si
50	Delgado Molina. Felisa	M	49	V	Cervantes, 41	Sus labores	Si
51	Díez Santos. Agustín	V	40	C	Parra, 2	Vendedor	Si
52	Dios Muñoz. Felisa	M	46	V	Cervantes, 19 21	Sus labores	Si
53	Domas Cruz. Florencio	V	38	C	Conde Cheste, 6	Militar	Si
54	Duque Mate. Julián	V	43	V	Cervantes, 14	Industrial	Si
55	Ejarque Alonso. Saturnino	V	49	C	Colmenares, 8	Bombero	Si
56	Escolar Llorente. María	M	78	V	Cervantes, 2	Sus labores	Si
57	Escribano Velasco. Pedro	V	38	C	San Juan, 8	Obrero	Si
58	Esteban Yubero. Flora	M	29	V	Parra, 5	Sus labores	Si
59	Estringana Benavente. Emilia	M	90	V	Colmenares, 4	Idem	Si
60	Fernández Cano. Manuela	M	30	V	Cervantes, 3 5	Idem	Si
61	Fernanz Fernández. Isidoro	V	42	C	Idem, 1	Agente comercial	Si
62	Fraile Balbuena. Bruno	V	46	C	Conde Cheste	Militar	Si
63	Francisco Ayuso. Amalia	M	67	V	Colmenares, 3	Sus labores	Si
64	Francisco Velasco. Máximo	V	33	C	Cervantes, 38	Camarero	Si
65	Frutos Ballesteros. Franciso	V	50	C	Santa Columba, 1	Funcionario	Si
66	Frutos López. José	V	50	C	Cervantes, 19	Agente comercial	Si
67	Frutos Marigómez. Salvador	V	34	C	Idem, 2	Albañil	Si
68	Galindo Otero. Juana	M	68	V	Idem, 7	Sus labores	Si
69	Gallego Corral. Gumersindo	V	79	C	Taray, 10	Pensionista	Si
70	Gallego Jiménez. Cándido	V	51	C	Idem, 10	Ajustador	Si
71	Gallego Jiménez. Luis	V	47	C	Idem, 8	Mecánico	Si
72	Gallo Díez. Melitón	V	36	C	Conde Cheste, 5	Empleado	Si
73	García Arribas. Casimiro	V	40	C	Cervantes, 27	Jornalero	Si
74	García Carroso. Victoriano	V	61	S	Idem, 12	Sacerdote	Si
75	García Chinchilla. Gregorio	V	75	C	San Juan, 8	Jubilado	Si
76	García Esteban. Teodora	M	40	V	Taray, 4	Sus labores	Si
77	García Infanta. Dolores	M	56	V	Cervantes, 28	Idem	Si
78	García Martín. Cándido	V	33	C	Idem, 41	Médico militar	Si
79	García Mate. Guillermo	V	35	C	San Juan, 9	Militar	Si
80	García Pérez. Marciano	V	45	C	Santa Columba, 1	Barrendero	Si
81	Gil Escudero. Felipe	V	38	C	Cervantes	Farmacéutico	Si
82	Gil Gil. Luciano	V	44	C	Idem, 44	Industrial	Si
83	Gilsanz Alvaro. Ignacio	V	40	C	Idem, 29	Militar	Si
84	Goicochea Goiconviz. Felipe	V	48	S	Colmenares, 1	Religioso	Si
85	Gómez Barrio. Simón	V	59	S	Cervantes, 12	Sarcerdote	Si
86	Gómez Frutos. Angel	V	34	C	San Juan, 4	Militar	Si
87	Gómez Hontalvilla. Isidora	M	45	V	Santa Columba, 1	Sus labores	No
88	Gómez Martín. Marcos	V	35	C	San Juan, 6	Empleado	Si
89	González Aparicio. Frutos	V	65	C	Santa Columba, 1	Peón caminero	Si
90	González Calero. Martín	V	42	C	Cervantes, 2	Empleado	Si
91	González Fernández. Julia	M	39	S	San Juan, 7	Idem	Si
92	González Martín. Antonio	V	30	C	Idem, 13	Zapatero	Si
93	González Miquel. Narcisa	M	57	V	Idem, 18	Sus labores	Si
94	González Muñoz. Alejandro	V	23	C	Idem, 8	Albañil	Si
95	Guajardo Sánchez. Pascual	V	73	C	Cervantes, 27	Propietario	Si
96	Guerra Pérez. Francisco	V	48	C	Santa Columba, 9	Jornalero	Si
97	Gutiérrez Rojero. José	V	26	S	Cervantes, 6	Funcionario	Si
98	Guzmán Calderón. Máximo	V	45	C	Santa Columba, 11	Zapatero	Si
99	Hermoso López. Florinda	M	65	V	Cervantes, 41	Sus labores	Si
100	Hernán Nicolás. José	V	60	C	Idem, 38	Médico	Si
101	Hernández Dios. Eriqueta	M	52	V	Idem, 19	Sus labores	Si
102	Hernanz Fernández. Isidoro	V	41	C	Idem, 1	Empleado	Si
103	Hernanz Maganto. Felipe	V	33	C	Taray, 10	Idem	Si
104	Herrero Blanco. Juan	V	60	C	Cervantes, 6	Industrial	Si
105	Herrero García. Eulogio	V	40	C	San Juan, 5	Dependiente	Si
106	Herrero González. José	V	31	C	Cervantes, 2	Albañil	Si
107	Herrero Izquierdo. Dolores	M	58	V	Idem, 11	Industrial	Si
108	Herrero Mateo. Honorato	V	36	C	Idem, 27	Sastre	Si
109	Herrero Zuñiga. Faustino	V	55	C	San Juan, 6	Jornalero	Si
110	Huertas Gascón. Eugenio	V	47	C	Colmenares, 2	Empleado	Si

Número	APELLIDOS Y NOMBRE del Elector	SEXO (V) (M)	EDAD Años cumplidos en 1945	ESTADO Civil — S. C. V.	DOMICILIO (Entidad) (Calle y número)	PROFESION	INSTRUCCION
111	Latorre Salinas. José	V	27	C	San Juan, 14	Pintor	Si
112	Leturia Mendía. Rafael	V	58	S	Colmenares, 1	Religioso	Si
113	López Sanz. Cándido	V	42	C	Azoguejo, 7	Industrial	Si
114	López Velicia. Fausto	V	46	S	Cervantes, 12	Sacerdote	Si
115	Lorenzo Valle. Pablo	V	44	C	San Juan, 4	Empleado	Si
116	Lozano Lambás. Casimiro	V	60	C	Cervantes, 35	Médico	Si
117	Madrigal Calderón. Alberto	V	48	C	Idem, 2	Idem	Si
118	Madurga Montero. Balbina	M	70	V	Zuloaga, 2	Sus labores	Si
119	Manzano Rodríguez. Eladio	V	34	C	San Juan, 8	Jornalero	Si
120	Mardomingo Adrados. Ramón	V	61	C	P. Colmenares, 2	Empleado	Si
121	Maroto Burgos. Antonio	V	46	C	Cervantes, 40	Tabaquero	Si
122	Martín Arribas. Mariano	V	40	C	P. Conde Cheste	Chófer	Si
123	Martín Bahón. Víctor	V	33	C	Santa Columba, 1	Militar	Si
124	Martín Barrio. Jacinto	V	51	C	San Juan, 6	Empleado	Si
125	Martín Bayón. Timoteo	V	50	C	Cervantes, 1	Relojero	Si
126	Martín Crespo. Carlos	V	62	C	Colmenares, 8	Impresor	Si
127	Martín Cuesta. Filiberto	V	58	C	Santa Columba, 11		Si
128	Martín Hernández. Mateo	V	61	C	Juan, 8	Industrial	Si
129	Martín Martín. Demetrio	V	46	C	Santa Columba, 1	Guardia	Si
130	Martín Martín. María	M	75	V	San Juan, 4	Sus labores	Si
131	Martín Oviedo. Cecilio	V	56	C	Cervantes, 4	Empleado	Si
132	Martínez Martín. Luz	M	32	S	Idem, 15	Empleada	Si
133	Martínez Montes. Eugenia	M	74	S	Idem, 3 5	Maestra	Si
134	Mateo González. Carmen	M	23	S	San Juan, 17	Propietaria	Si
135	Mateos Maroto. Isabel	M	64	V	Cervantes, 26	Sus labores	Si
136	Miranda Herrero. Ceferino	V	67	C	Idem, 3 5	Propietario	Si
137	Mirelis Br ndis. Carmen	M	80	S	Conde Cheste, 1	Sus labores	Si
138	Monedero Gómez. Félix	V	31	C	Colmenares, 7	Obrero	Si
139	Monge Tortosa. Alfonso	V	32	C	Cervantes 31-33	Ayudante O. P.	Si
140	Moreno Barba. Angel	V	46	C	Idem, 37	Cartero	Si
141	Mugica Orana. Vicente	V	35	C	San Juan, 4	Médico	Si
142	Muñoz Sanchidrián. Severino	V	49	C	Cervantes, 23	Comerciante	Si
143	Navajo González. Ricardo	V	35	C	Idem, 21	Guardia civil	Si
144	Neira Arribas. Arturo	V	59	C	Idem, 31	Sastre	Si
145	Neira Arribas. Cipriana	M	51	V	Santa Columba, 15	Sus labores	Si
146	Neira Arribas. Vidal	V	51	C	Cervantes, 8 10	Funcionario	Si
147	Núñez Berzal. Moisés	V	53	V	Idem, 23	Comerciante	Si
148	Núñez Sanz. Pedro	V	48	C	Colmenares, 7	Practicante	Si
149	Oliva Domenech. José	V	27	C	San Juan, 3	Agente Seguros	Si
150	Pablo Barbado. Antonio	V	27	C	Cervantes, 28	Guardia municipal	Si
151	Palomares Millán. Manuel	V	55	C	Idem, 31 33	Profesor dibujo	Si
152	París Pérez. Félix	V	44	C	Taray, 8	Músico	Si
153	Pascual Montes. Jerónimo	V	50	C	Santa Columba, 13	Barbero	Si
154	Peñalosa Contreras. Luis Felipe	V	33	C	P. Conde Cheste, 8	Ganadero	Si
155	Peñalosa Méndez. Joaquín	V	29	C	Idem, 3	Ingeniero	Si
156	Peñas Grande. Ladislao	V	57	V	Parra, 5	Empleado	Si
157	Pérez Barahona. José	V	56	S	San Juan, 3	Pintor	Si
158	Pérez Barahona. Juan	V	44	C	Idem, 13	Empleado	Si
159	Pérez Bonín. Andrés	V	34	C	Zuloaga, 3	Mecánico	Si
160	Pérez Bonín. Daniel	V	32	C	Idem, 1	Empleado	Si
161	Pérez González. Germán	V	62	C	San Juan, 4	Droguero	Si
162	Pérez Municio. Cleto	V	42	C	Conde Cheste, 6	Conductor	Si
163	Pitarque Elio. Enrique	V	47	C	San Juan	Militar	Si
164	Postigo García. Fermín	V	37	C	Zuloaga, 2	Camarero	Si
165	Pozo Garcillán. Manuela	M	71	V	Conde Chiste, 2	Sus labores	Si
166	Pozo Manso. Mariano	V	35	C	Cervaates, 8-10	Industrial	Si
167	Prada Sierra. Stilita	M	39	V	Idem, 9	Sus labores	Si
168	Quintana San Juan. Valeriano	V	68	C	Parra, 3	Industrial	Si
169	Redondo Barrio. Pedro	V	36	C	San Juan, 11	Jornalero	Si
170	Reguera Antón. Germán	V	44	C	Cervantes, 27	Empleado	Si
171	Reguera Antón. Venancio	V	36	C	Idem, 30	Abogado	Si
172	Requero Martín. María	M	44	V	Idem, 34 36	Sus labores	Si
173	Rico Gómez. Vicente	V	38	C	Santa Columba, 1	Obrero	Si
174	Rivero Villoslada. León	V	78	V	Cervantes, 42-44	Zapatero	Si
175	Rodríguez Gil. Victorio	V	82	C	San Juan, 12	Propietario	Si

Número	APELLIDOS Y NOMBRE del Elector	SEXO (V) (M)	EDAD Años cumplidos en 1945	ESTADO Civil — S. C. V.	DOMICILIO (Entidad) (Calle y número)	PROFESION	Instrucción
176	Rodríguez Rosillo. Aurelia	M	37	S	Cervantes, 8-10	Sus labores	Si
177	Rojero Trapero. Feliciana	M	39	S	Idem, 1	Funcionaria	Si
178	Rojero Trapero. María Paz	M	47	V	Idem, 6	Sus labores	Si
179	Roldán Hernández. Tomás	V	38	C	Idem, 16-18	Practicante	Si
180	Roldán Zurita. Rafael	V	54	C	Colmenares, 7	Militar	Si
181	Román López. Heraclio	V	46	C	Cervantes, 30	Fotógrafo	Si
182	Román Muñoz. Mariano	V	44	C	Santa Columba, 3 5	Sastre	Si
183	Romero Arbeiza. Julio	V	40	C	Cervantes, 38	Dentista	Si
184	Rubio Francisco. Clementina	M	25	S	Idem, 22	Sus labores	Si
185	Rubio Martín. Demetrio	V	65	C	Idem, 34 36	Jubilado	Si
186	Rubio Miguel. María	M	29	S	Idem, 22	Sus labores	Si
187	Ruiz Barrio. Florentino	V	53	C	Idem, 37	Barbero	Si
188	Saavedra Patiño. Carmen	M	49	V	Idem, 31-33	Sus labores	Si
789	Salcedo Gozalo. Lorenzo	V	41	C	Santa Columba, 1	Ebanista	Si
190	Sánchez Iglesias. Cecilio	V	56	C	San Juan, 7	Maestro	Si
191	Sánchez Ramos. Luis	V	40	C	Idem, 8	Chófer	Si
192	Sandobal Cantalejo. Angel	V	34	C	Cervantes, 35	Panadero	Si
193	San Frutos Blanco. Victoria	M	58	V	San Juan, 6	Sus labores	Si
194	San Geroteo. Francisco	V	55	C	Idem, 9	Empleado	Si
195	Santamaría Cárida. Manuel	V	70	C	Santa Columba, 17	Fontanero	Si
196	Santiño Sibañas. Benigno	V	69	C	San Juan, 8	Militar	Si
197	Santiuste Cañas. Emeterio	V	39	C	Idem, 10	Industrial	Si
198	Santiuste Madurga. Luis	V	29	C	Idem, 6	Empleado	Si
199	Santo Domingo. Francisco	V	39	C	Parra 5	Jornalero	Si
200	Santos Barata. Inocencio	V	46	C	Cervantes, 30	Inspector Enseñanza	Si
201	Sanz Sacristán. Pablo	V	53	C	P. Conde Cheste, 6	Jornalero	Si
202	Sanz Trapero. Aniceto	V	59	C	Santa Columba, 1	Idem	Si
203	Sanz Velasco. Angel	V	37	C	Cervantes, 19-21	Ajustador	Si
204	Sastre Matesanz. Asunción	M	56	V	San Juan, 9	Sus labores	Si
205	Sebastián Cita. Petra	M	47	V	Cervantes, 24	Idem	Si
206	Serrano Manzano. Antonio	V	36	C	Colmenares, 8	Maestro	Si
207	Sierra Galindo. Francisco	V	37	C	Cervantes, 7	Industrial	Si
208	Sirera Alpuente. Luis	V	43	C	San Juan, 7	Médico	Si
209	Tardón Martín. Lucía	M	46	C	Cervantes, 19 21	Sus labores	Si
210	Torres Gala. Lucio	V	27	C	San Juan, 2	Mecánico	Si
211	Torres Gala. Mariano	V	38	C	Idem, 2	Jornalero	Si
212	Velasco Casado. Micaela	M	40	V	Conde Cheste, 2	Sus labores	Si
213	Velasco Garrido. Primo	V	62	C	Cervantes, 28	Industrial	Si
214	Villa Carretero. Victoriana	M	50	S	Idem, 16	Sus labores	Si
215	Virseda Manzano. Félix	V	82	C	San Juan, 8	Jornalero	Si
216	Virseda Manzano. Jesús	V	50	C	P. Conde Cheste, 2	Empleado	Si
217	Zuloaga Estringana. Teodora	M	49	V	Zuloaga, 3	Ceramista	Si

Certifico: *Que la presente lista es la definitiva de electores, formada según Decreto de la Presidencia de 29 de Septiembre de 1945.—Segovia, 26 de Enero de 1946.*

V.º B.º:
El Presidente de la Junta Provincial del Censo Electoral
Félix García Huerta

El Jefe Provincial de Estadística,
Ricardo Palomo

MINISTERIO DE TRABAJO — DIRECCION GENERAL DE ESTADISTICA

Censo Electoral de 1945

PROVINCIA DE SEGOVIA — Municipio de SEGOVIA

Distrito segundo.—Sección tercera.

Lista definitiva de electores

Calles que comprende: Angosta, Avendaño (plaza), Colón, Conde Alpuente (plaza), Doctor Laguna (plaza), Domingo Soto, Huertos (plaza). Ildefonso Rodríguez, Licenciado Peralta, Martín Higuera, Reina D.ª Juana (plaza), Seminario (calle y plaza), San Agustín, San Facundo (plaza) y San Sebastián (plaza y corralillo).

Número	APELLIDOS Y NOMBRE del Elector	SEXO (V) (M)	EDAD Años cumplidos en 1945	ESTADO Civil — S. C. V.	DOMICILIO (Entidad) (Calle y número)	PROFESION	INSTRUCCION
1	Adrados Crespo. Antonio	V	60	C	Ildefonso Rodríguez, 1-3.	Empleado	Si
2	Aguado Dios. Manuel	V	32	C	Angosta, 6	Sastre	Si
3	Aguado García. Asunción	M	70	S	C. Alpuente, 2	Maestra	Si
4	Aguado Villarreal. Juan	V	61	S	C. S. Sebastián	Sastre	Si
5	Alarcón Marticorena. Eduardo	V	59	C	Colón, 5	Ingeniero	Si
6	Alonso Velasco. Federico	V	60	V	C. Alpuente, 1	Ordenanza	Si
7	Alvarez Alvarez. Gregorio	V	82	V	S. Facundo, 6	Empleado	Si
8	Alvarez Estrada. Emilio	V	37	S	S. Agustín, 1	Ldo. Ciencias	Si
9	Alvarez Gilarranz. Antonio	V	52	C	S. Sebastián, 1	Empleado	Si
10	Alvarez Marcos. Juan	V	57	C	S. Facundo, 7	Idem	Si
11	Alvarez Martín. Antonio	V	25	C	S. Sebastián, 1	Impresor	Si
12	Allana Azpurana. Genoveva	M	65	S	S. Facundo, 4	Sus labores	Si
13	Antón Muñoz. Juan	V	66	C	Idem, 8	Ordenanza	Si
14	Aparicio Velasco. Obdulia	M	59	V	Martín Higuera	Sus labores	Si
15	Arahuetes Cuadrado. Andrés	V	33	C	Idem, 4	Maestro Nacional	Si
16	Araque Marcos. Carmen	M	47	V	Avendaño, 3	Sus labores	Si
17	Arbeiza Alcalde. Consuelo	M	64	S	C. Alpuente, 4	Idem	Si
18	Arranz P. scual. Santiago	V	33	C	C. S. Sebastián	Militar	Si
19	Arribas Andrés. Vidal	V	43	C	I. Rodríguez	Sanitario	Si
20	Arribas Jorge. Jenaro	V	74	C	P. Huertos, 2	Jubilado	Si
21	Arroyo Alonso. Abilio	V	38	C	Dr. Laguna, 3	Ingeniero	Si
22	Asenjo García. Juan	V	76	C	Avendaño, 2	Jubilado	Si
23	Ayuso Fernández. Jesús	V	26	C	S. Agustín	Chapista	Si
24	Barrio Benito. José	V	32	C	M. Higuera, 6	Militar	Si
25	Bermejo Recio. Juan	V	48	V	C. Alpuente, 1	Obrero	Si
26	Blanco Jorge. Marcelino	V	43	C	C. S. Sebastián	Panadero	Si
27	Blanco Morales. José Pablo	V	37	C	R. D.ª Juana	Militar	Si
28	Borregón Gozalo. Agustina	M	66	V	C. Alpuente, 3	Sus labores	Si
29	Burgos Izquierdo. Mateo	V	42	C	M. Higuera, 4	Veterinario	Si
30	Bustamante Ezpeleta. Javier	V	38	C	P. Seminario, 2	Militar	Si
31	Calero Márquez. Ignacio	V	42	C	M. Higuera, 4	Industrial	Si
32	Calle Martín. Consolación	M	65	V	S. Agustín	Sus labores	Si
33	Canellas Jenislao. Manuel	V	67	C	Idem	Retirado	Si
34	Cano Lozano. Luis	V	44	S	Idem, 7	Periodista	Si
35	Canto Borreguero. Miguel	V	35	C	Dr. Laguna, 3	Abogado	Si
36	Cattáneo Burgos. Francisca	M	67	V	S. Facundo, 4	Sus labores	Si
37	Clavero Núñez. José	V	28	C	Seminario, 1	Notario	Si
38	Clemente Labrador. Martín	V	43	C	S. Sebastián	Jornalero	Si
39	Colónguez Cabrero. Justo	V	30	C	San Agustín, 23	Militar	Si
40	Córcoles Sanz. Manuela	M	45	V	I. Rodríguez, 5	Sus labores	Si
41	Criado Lucas. Tomás	V	53	C	S. Agustín	Obrero	Si
42	Cristobal Velasco. Cayetana	M	71	V	M. Higuera, 1	Sus labores	Si
43	Cruz Bartolomé. Lorenzo	V	49	C	Angosta, 7	Jornalero	No
44	Cuesta Loriga. Carmen	M	82	V	Pl. Huertos, 2	Sus labores	Si
45	Cuevas Matos. Angel	V	29	C	M. Higuera, 6	Militar	Si

Número	APELLIDOS Y NOMBRE del Elector	SEXO (V) (M)	EDAD Años cumplidos en 1945	ESTADO Civil — S. C. V.	DOMICILIO (Entidad) (Calle y número)	PROFESION	Instrucción
46	Delgado Cal. Miguel	V	36	C	Dr. Laguna, 3	P. Dibujo	Si
47	Delgado Martín. Luis	V	45	C	Angosta, 7	Camarero	Si
48	Díez Díez. Angustias	M	67	S	Ld.º Peralta, 1	Sus labores	Si
49	Domingo Cruz. Virgilia	M	50	V	M. Higuera	Jornalero	Si
50	Domingo Puche. Francisco	V	33	C	Ilem, 1	Militar	Si
51	Domínguez Fernández. Alfonso	V	57	C	Domingo Soto, 1	V. Ambulante	Si
52	Durán Gil. Andrés	V	42	C	Colón, 4	Empleado	Si
53	Escaldo Eranueva. Rosario	M	63	S	R. D.ª Juana, 4	Sus labores	Si
54	Escudero Serrano. Manuela	M	48	V	M. Higuera, 6	Idem	Si
55	Fernández Padiol. Manuel	V	41	C	R. D.ª Juana, 6	Delineante	Si
56	Fernández Puente. José	V	58	C	S. Agustín, 3	Militar	Si
57	Fernández Sancho. José	V	49	C	Idem, 23	Agte. Seguros	Si
58	Fernández Teresa. José Mª	V	53	C	S. Sebastián, 4	Profesor	Si
59	Fichar Chavez. Francisco	V	42	C	M. Higuera 4	Militar	Si
60	Frutos Santos. Gregorio	V	55	C	Colón, 9	Ebanista	Si
61	Gallardo Gallegos. Juan	V	52	C	R. D.ª Juana, 1	Militar	Si
62	Gallego Chaves. Fernando	V	57	C	Pl. Seminario, 2	Ingeniero	Si
63	García Castresana. Jesús	V	46	C	Colón, 7	Empleado	Si
64	García García. Eusebio	V	50	C	M. Higuera, 4	Industrial	Si
65	García González. Felipe	V	43	S	S. Agustín, 1	Maestro	Si
66	García Zamarriego. Eugenia	M	62	V	S. Facundo, 6	Sus labores	Si
67	Garzón Quinzano. Alb no	V	48	C	D. Soto, 5	Obrero	Si
68	Gil Delgado. Alonso	V	56	C	C. Alpuente, 1	Ordenanza	Si
69	Gil González. Félix	V	30	C	M. Higuera, 1	Idem	Si
70	Gimeno Cattaneo. Angel	V	45	C	S. Agustín, 10	Empleado	Si
71	Gómez García. Antonio	V	57	C	Ilem, 2	Ordenanza	Si
72	González Salamanca. Alejandro	V	61	C	C. Alpuente, 3	Procurador	Si
73	González Sanz. Luis	V	69	C	I. Rodríguez	Empleado	Si
74	Guitián Labaca. Roberto	V	33	C	S. Agustín, 3	Militar	Si
75	Hermosilla López. Ambrosio	V	34	C	R. D.ª Juana, 5	Jornalero	Si
76	Hernánz García. Engracia	M	40	S	Colón, 9	Funcionaria	Si
77	Hernández Asiain. Antonio	V	35	C	S. Agustín, 5	Industrial	Si
78	Hernández. Jiménez. José	V	39	C	Ld.º Peralta, 1	Mecánico	Si
79	Hernández Muñoz. Benjamín	V	73	V	R. D.ª Juana, 7	Auxiliar agrario	Si
80	Hernández Ramos. Pedro	V	41	C	Idem, 7	Ayudante M.	Si
81	Herranz Antón. Donato	V	39	C	Ilem	Jornalero	Si
82	Herrero Herrero. Pedro	V	60	C	C. Alpuente, 1	Empleado	Si
83	Herrero Lozano. David	V	28	C	Colón, 7	Abogado del Estado	Si
84	Hidalgo Menes. Arturo	V	54	C	S. Agustín, 27	Militar	Si
85	Illanas López. Dionisia	M	40	V	Colón, 11	Sus labores	Si
86	Jiménez García. Avelino	V	60	C	C. S. Sebastián	Jornalero	Si
87	Jimeno Cattáneo. Agustín	V	42	V	S. Agustín, 10	Médico	Si
88	Jurjo Gozalo. Angel	V	57	C	Idem	Chófer	Si
89	Lázaro Lázaro. Tiburcio	V	42	C	C. Alpuente, 3	Jornalero	Si
90	Líras Martín. Luis	V	27	C	I. Rodríguez, 5	Idem	Si
91	López Ballesteros. Basilio	V	34	C	Angosta, 7	Ayudante	Si
92	López Cepeda. Augusto	V	38	C	Seminario, 2	Empleado	Si
93	Lozano Pérez. Felisa	M	75	V	S. Agustín, 7	Sus labores	Si
94	Lozoya Velasco. Clemente	V	31	C	Ilem, 5	Vendedor	Si
95	Luengo Arahuetes. Avelino	V	41	C	R. D.ª Juana, 3	Jornalero	Si
96	Llorente Casas. Rosendo	V	65	C	Colón, 7	Médico	Si
97	Marazuela Calle. León	V	77	C	S. Agustín, 24	Jubilado	Si
98	Marín Felipe. Juan	V	52	C	Ilem, 3	Empleado	Si
99	Martín Casado. Aurelio	V	53	C	Ilem, 25	Idem	Si
100	Martín Casado. Paulino	V	58	C	Ilem, 16	Idem	Si
101	Martín Garrido. Luciano	V	65	C	C. S. Sebastián	Jornalero	Si
102	Martín González. Gregorio	V	58	C	R. D.ª Juana, 5	Idem	Si
103	Martín Jimeno. Justo	V	38	C	S. Sebastián	Idem	Si
104	Martín Pajares. Francisco	V	67	C	S. Facundo, 7	Jubilado	Si
105	Martín Pesquera. Plácida	M	54	V	S. Sebastián, 1	Sus labores	Si
106	Martín Toribio. Eduarda	M	57	C	Dr. Laguna, 3	Idem	Si
107	Martínez Asenjo. Tomás	V	68	C	S. Facundo, 8	Jefe Telégrafos	Si
108	Martínez Barrio. Martín	V	60	V	Idem	Empleado correos	Si
109	Martínez Heras. Leovigildo	V	39	C	Argosta, 3	Guarda Seguridad	Si
110	Martínez Manrique. Andrés	V	50	C	Avenda ño, 3	Jornalero	Si

Número	APELLIDOS Y NOMBRE del Elector	SEXO (V) (M)	EDAD Años cumplidos en 1945	ESTADO Civil — S. C. V.	DOMICILIO (Entidad) (Calle y número)	PROFESION	INSTRUCCION
111	Más Giner. Vicente	V	51	C	C. Alpuente, 3	Catedrático	Si
112	Matarranz Heredero. Francisco	V	35	C	M. Higuera, 5	Chófer	Si
113	Mayoral González. Leoncia	M	48	V	R. D.ª Juana, 3	Sus labores	Si
114	Moiño Rodríguez. Ramón	V	39	C	S. Facundo, 7	Militar	Si
115	Molinero Peréz. Antonio	V	37	C	Dr. Laguna, 3	Veterinario	Si
116	Morántes Méndez. Luis	V	50	C	R. D.ª Juana, 3	Mecánico	Si
117	Mosácula Silva. Manuel	V	52	C	S. Agustín, 21	Empleado	Si
118	Mosquera Caballero. León	V	51	C	Colón, 4	Delegado Hacienda	Si
119	Muñoz Martín. Rufino	V	35	C	S. Agustín, 5	Agente S. V. E. T.	Si
120	Ondero Arranz. Candelas	M	40	V	Idem, 21	Sus labores	Si
121	Parra Carravilla. Gregorio	V	30	C	S. Facundo, 3	Funcionario	Si
122	Pascual Blanco. Juana	M	82	V	C. S. Sebastián	Sus labores	Si
123	Pascual Matesanz. Angel	V	53	C	S. Facundo, 6	Portero	Si
124	Pastor L. Rivero. Jesús	V	34	C	Idem, 7	Militar	Si
125	Peñalver García. Juan-José	V	50	C	Colón, 4	Empleado	Si
126	Pérez Alguacil. Clemente	V	71	C	Pl. Huertos, 1	Contable	Si
127	Pérez Benito. Urbano	V	46	C	Angosta, 1	Jornalero	Si
128	Pérez Escorial. Petronilo	V	39	C	Dr. Laguna, 3	Militar	Si
129	Pérez Rodríguez. Emilia	M	59	V	Idem	Sus labores	Si
130	Pinilla Muñoz. Marcelina	M	51	V	I. Rodríguez, 5	Idem	Si
131	Provencio Arroyo. Eusebio	V	49	C	Colón, 4	G. Administrativo	Si
132	Quintana Diego. Fernando	V	44	C	S. Facundo, 3	Empleado B.	Si
133	Redero Trapero. Victoria	M	69	V	Avendaño, 1	Sus labores	Si
134	Rincón García. Angel	V	48	C	Angosta, 3	Jornalero	Si
135	Rivera Sacristán. Antonia	M	54	V	San Facundo, 5	Sus labores	Si
136	Rivero Peral. Antonio	V	40	C	Idem	Ingeniero	Si
137	Roca Hernández. Francisco	V	48	C	M. Higuera, 1	Militar	Si
138	Rodríguez Alvarez. Juan	V	31	C	Pl. S. Facundo, 2	Jornalero	Si
139	Rodríguez Escorial. José Luis	V	45	C	I. Rodríguez, 1	Empleado	Si
140	Rodríguez Fernández. Francisco	V	38	C	M. Higuera, 4	Militar	Si
141	Rodríguez Guerrero. Francisco	V	40	C	C. Alpuente, 3	Idem	Si
142	Román López. Francisco	V	44	C	R. D.ª Juana, 6	Comerciante	Si
143	Ruiz Galvez. Miguel	V	45	C	M. Higuera, 6	Jornalero	Si
144	Ruiz Govea. Antonio	V	42	C	R. D.ª Juana, 6	Empleado B.	Si
145	Sánchez Bosque. Crescencio	V	33	C	D. Soto, 5	Jornalero	Si
146	Sánchez Herrero. Benjamín	V	52	C	S. Facundo, 4	Fabricante	Si
147	Sánchez Rivero. Amador	V	65	C	R. D.ª Juana	Jornalero	Si
148	Sánchez Toledo. Luis	V	65	C	Colón, 9	Abogado	Si
149	Sancho Fernández. Julia	M	58	V	Idem	Habilitada	Si
150	San Filemón Expósito. Benito	V	58	C	S. Agustín	Músico	Si
151	San Frutos. Ascensión	M	52	V	C. S. Sebastián, 4	Pensionista	Si
152	San Isidro González. Juliana	M	45	S	D. Soto, 1	Sus labores	Si
153	San Isidro González. Nicolás	V	41	C	C. S. Sebastián, 2	Jornalero	Si
154	San Juan Hernanz. Lucio	V	82	C	S. Facundo, 2	Idem	Si
155	San Romualdo Egido. Simón	V	24	C	C. Alpuente, 2	Músico	Si
156	Sansigre Serrano. Mariano	V	69	C	S. Facundo, 5	Empleado	Si
157	Santa Cristeta. Arturo	V	61	C	L. Peralta, 1	Jornalero	Si
158	Santiuste Madurga. Carlos	V	43	C	C. S. Sebastián	Obrero fabril	Si
159	Santos Olmos. Bernardino	V	50	C	S. Agustín, 5	Funcionario	Si
160	Santos Temiño. Rafael	V	59	C	Colón, 9	Médico	Si
161	Sanz Aranguez. Pedro	V	37	C	S. Agustín, 11	Militar	Si
162	Sanz Benito. Juan Antonio	V	26	C	S. Facundo 8	Empleado	Si
163	Sanz Asenjo. Inocente	V	47	C	Seminario, 1	Portero	Si
164	Sanz Gilsanz. Antonio	V	50	C	Dr. Laguna, 3	Abogado	Si
165	Sanz Palermo. Cesáreo	V	67	C	S. Facundo, 8	Empleado	Si
166	Sanz Rodríguez. Quirino	V	52	C	Seminario	Portero G. C.	Si
167	Sanz Sanz. Hermenegildo	V	66	C	Colón, 4	Empleado	Si
168	Sastre Llorente. Dorotea	M	52	V	M. Higuera, 6	Estanquera	Si
169	Sastre Matesanz. Joaquina	M	60	S	Colón, 2	Sus labores	Si
170	Serrano Piñana. Eduardo	V	67	C	S. Agustín, 5	Notario	Si
171	Sichar Claver. Francisco	V	42	C	M. Higuera, 4	Militar	Si
172	Sombría Arranz. Zacarías	V	77	C	Idem, 10	Jornalero	Si
173	Terol Gandia. José	V	43	C	Idem, 4	Músico	Si
174	Tubillos Sánchez. Amparo	M	59	V	S. Facundo, 7	Sus labores	Si
175	Ubillos Echevarría. Antonio	V	42	C	Seminario, 2	Funcionario	Si

Número	APELLIDOS Y NOMBRE del Elector	SEXO (V) (M)	EDAD Años cumplidos en 1945	ESTADO Civil — S. C. V.	DOMICILIO (Entidad) (Calle y número)	PROFESION	Instrucción
176	Uñón Zamarro. Joaquina.....	M	51	S	Pl. Hu rtos, 1.....	Sus labores	Si
177	Urrialde Prior. Fidel	V	45	C	R. D.ª Juana, 5	Cocinero.....	Si
178	Urrialde Prior. Francisca	M	49	V.	Idem	Sus labores.....	Si
179	Velasco Fernández. Justa	M	60	V	M. Higuera, 8	Idem	Si
180	Velasco García. Faustino	V	64	C	S. Agustín, 2.....	E. Diputación	Si
181	Velasco García. Silvino.....	V	54	C	Ilem, 25.....	Agte. Recaudador .	Si
182	Velasco Marinas. Pablo.....	V	46	C	I. Rodríguez, 5	Jornalero	Si
183	Vidaechea Erausqui. Domingo.....	V	35	C	Colón, 5.....	Médico	Si
184	Vinuesa Zamarriego. Agustina.....	M	32	S	S. Facundo, 4.....	Maestra Nacional ..	Si

Certifico: *Que la presente lista es la definitiva de electores, formada según Decreto de la Presidencia de 29 de Septiembre de 1945.—Segovia, 26 de Enero de 1946.*

V.º B.º:
El Presidente de la Junta Provincial del Censo Electoral
Félix García Huerta

El Jefe Provincial de Estadística,
Ricardo Palomo

MINISTERIO DE TRABAJO — DIRECCION GENERAL DE ESTADISTICA

Censo Electoral de 1945

PROVINCIA DE SEGOVIA — Municipio de SEGOVIA

Distrito tercero.—Sección primera.

Lista definitiva de electores

Calles que comprende: Canaleja (calle, bajada y caño), Carmen, Doctor Gila (plaza), Doctor Pichardo, Doctor Sancho, Félix Gila, Padre Scio, Perocota, Pinilla, San Clemente (calle y plaza), Santa Engracia, Teniente Ochoa y Tierra (plaza).

Número	APELLIDOS Y NOMBRE del Elector	SEXO (V) (M)	EDAD Años cumplidos en 1945	ESTADO Civil — S. C. V.	DOMICILIO (Entidad) (Calle y número)	PROFESION	INSTRUCCION
1	Alamo Roldán. Faustino	V	34	C	Carmen, 7	Empleado	Si
2	Alba Alvarez. Mariano	V	39	C	Pinilla, 4	Jornalero	Si
3	Alcántara Villa. Emilio	V	42	C	C. Canaleja, 2	Empleado	Si
4	Alonso Martín. Ricardo	V	32	C	Dr. Sancho	Oficial Al.°	Si
5	Alonso Muñoz. Segundo	V	38	C	Pinilla, 9	Guardia civil	Si
6	Alvarez Pablos. Eloy	V	41	C	Carmen, 3	Jornalero	Si
7	Alvarez Sanz. Petra	M	89	V	Dr. Sancho, 10	Sus labores	Si
8	Alvaro Baeza. Martín	V	44	V	Dr. Pichardo, 7	Empleado	Si
9	Alvaro Benito. Lucio	V	49	C	B. Canaleja, 1	Jornalero	Si
10	Alvaro Gil. Gustavo	V	56	C	Dr. Gila, 1	Militar	Si
11	Andrés Bartolomé. Antonio	V	35	C	Pinilla, 11	Chófer	Si
12	Andrés Barrio. Juan	V	43	C	Carmen, 14	Barbero	Si
13	Andrés Martín. Luis	V	64	C	Dr. Gila, 5	Industrial	Si
14	Antón Pedro. Inocencia	M	65	V	Dr. Sancho, 8	Sus labores	Si
15	Antonio Morales. Rafael	V	43	C	Pl. de Gila, 13	Militar	Si
16	Aparicio Fraile. Francisco	V	54	C	Canaleja, 5	Jornalero	Si
17	Aragón Adeva. Antonia	M	54	V	B. Canaleja, 1	Sus labores	Si
18	Arias Montoya. Antonio	V	35	C	Pinilla, 6	Maestro	Si
19	Aroca García. Ignacio	V	42	C	San Clemente, 7	Funcionario	Si
20	Arteaga Ruiz. Luis	V	55	C	T. Ochoa, 11	Pianista	Si
21	Arranz Arenas. Alberto	V	41	C	Carmen, 6 y 8	Pintor	Si
22	Arranz Prádena. José	V	67	C	B. Canaleja, 3	Guardia civil	Si
23	Arres Expósito. Domingo	V	56	C	Canaleja, 6	Retirado	Si
24	Arribas Nieto. Pedro	V	31	V	Dr. Pichardo, 2	Empleado	Si
25	Ayuso García. Anastasio	V	33	C	Pinilla, 8	Jornalero	Si
26	Ayuso García. Elías	V	38	C	T. Ochoa, 4	Militar	Si
27	Ayuso Martín. Cesáreo	V	38	C	Carmen, 13	Jornalero	Si
28	Baeza Ortega. Josefa	M	65	V	Idem	Sus labores	Si
29	Barba Pablos. Isidora	M	60	V	T. Ochoa, 22	Idem	Si
30	Barba Sanz. Ignacio	V	55	V	Canaleja, 12	Maestro	Si
31	Barrio Merino. Julio	V	58	C	Idem, 5	Pintor	Si
32	Barrio Rojo. Mariano	V	62	C	Dr. Gila, 6	Jornalero	Si
33	Barrio San Frutos. Santiago	V	45	C	Perocota, 5	Comerciante	Si
34	Barroso Baeza. Alejandro	V	31	C	Carmen, 7	Carbonero	Si
35	Bautista Segovia. Isidro	V	64	C	Dr. Sancho, 5	Carpintero	Si
36	Benito Barrio. Feliciano	V	54	C	T. Ochoa, 4	Teléfonista	Si
37	Benito Benito. Felipe	V	37	S	Idem, 2	Maestro	Si
38	Berzal Enebral. Antonio	V	47	C	Carmen, 5	Jornalero	Si
39	Blanco Diego. Isaac	V	46	C	Dr. Sancho, 3	Industrial	Si
40	Bravo Muñoz. Manuel	V	54	C	Carmen, 8	Curtidor	Si
41	Burgos Arribas. Francisco	V	67	C	Idem, 8	Jornalero	Si
42	Cabellos García. Juan	V	46	C	Pinilla, 8	O. Industrial	Si
43	Calvo Rubio. Quintina	M	44	V	T. Ochoa, 4	Sus labores	Si
44	Calvo San Antolín. Juan	V	41	C	Idem, 4	Jornalero	Si
45	Cámara Barreno. Laureano	V	67	C	Dr. Sancho, 9	Comerciante	Si

Número	APELLIDOS Y NOMBRE del Elector	SEXO (V) (M)	EDAD Años cumplidos en 1945	ESTADO Civil — S. C. V.	DOMICILIO (Entidad) (Calle y número)	PROFESION	Instrucción
46	Cantalejo González. Calixto	V	47	C	Dr. Sancho, 2	Industrial	Si
47	Cantalejo González. Pablo	V	49	C	Idem	Idem	Si
48	Caño Alvarez. Felisa	M	61	S	Idem, 10	Funcionaria	Si
49	Capa García. Francisca	M	75	V	T. Ochoa, 1	Sus labores	Si
50	Cardiel Cecilia. Santas	M	34	V	Dr. Gila, 10	Obrera	Si
51	Carrasco Casé. José	V	33	C	R. Canaleja, 3	Empleado	Si
52	Carrasco Gómez. Isaac	V	45	C	Carmen, 5	Jornalero	Si
53	Casado Gómez. Salvador	V	35	C	Idem, 3	Idem	Si
54	Casado Gutiérrez. Bárbara	M	50	V	Pinilla, 1	Sus labores	Si
55	Casado Mateo. Francisco	V	41	C	T. Ochoa, 22	Jornalero	Si
56	Casas Nagore. Modesto	V	50	C	Idem, 4	Idem	Si
57	Castillo Aparicio. Vicente	V	41	C	Perocota, 5	Dependiente	Si
58	Cayón Ruiz. Saturnino	V	61	C	S. Engracia, 1	Vidriero	Si
59	Cebrián Carbonero. Mariano	V	32	C	Dr. Sancho, 11	Jornalero	Si
60	Cecilia Pastor. Cipriano	V	53	C	Carmen, 11	Idem	Si
61	Ciruelo Alamo. Lucrecio	V	45	C	T. Ochoa, 2	O. fabril	Si
62	Cita Barahona. Benita	M	65	V	Dr. Sancho, 6	Sus labores	Si
63	Clemente Blas. Santiago	V	41	C	S. Clemente, 1	Albañil	Si
64	Coca Canales. Antonio	V	28	C	Idem, 6	Fontanero	Si
65	Coca Esteban. David	V	59	C	Idem, 6	Empleado	Si
66	Concepción Martín. Ignacio	V	60	C	Dr. Pichardo, 2	Militar	Si
67	Costa Salcedo. Gabino	V	29	C	Dr. Gila, 6	Guarnecedor	Si
68	Cristóbal Iglesia. Máximo	V	38	C	Dr. Pichardo	Jornalero	Si
69	Díez González. Bautista	V	58	C	S. Clemente, 2	Industrial	Si
70	Domingo Sanz. Honorio	V	31	C	Canaleja, 5	Obrero	Si
71	Dueñas Sigueredo. Anselmo	V	45	C	Carmen, 7	O. fabril	Si
72	Esteban Ayuso. Feliciana	M	46	V	S. Clemente	Sus labores	Si
73	Esteban San Frutos. Isidoro	V	48	C	Carmen	Comerciante	Si
74	Esteban Sanz. Leandro	V	77	C	Idem, 6 8	Labrador	Si
75	Esteban Serrano. Julita	M	62	V	S. Clemente, 9	Sus labores	Si
76	Fadrique García. José	V	57	C	T. Ochoa, 7	Chófer	Si
77	Fadrique García. Pedro	V	62	C	Carmen, 5	Obrero	Si
78	Fernández Escobar. Ginés	V	30	C	T. Ochoa,	Jornalero	Si
79	Fernández García. Emilio	V	66	C	Dr. Sancho, 1	Tintorero	Si
80	Fernández García. Pablo	V	49	C	Carmen, 10	Guarda	Si
81	Fernández Rodríguez. Eustaquio	V	39	C	Dr. Sancho, 1	Jornalero	Si
82	Fraile Díez. Matilde	M	81	V	Canaleja, 5	Sus labores	Si
83	Francisco Tanarro. Marcos	V	39	C	Dr. Sancho, 11	Electricista	Si
84	Frutos Arribas. Lorenzo	V	31	S	San Clemente, 10	Empleado	Si
85	Frutos Gómez. Sebastiana	M	58	V	Tte. Ochoa, 11	Sus labores	No
86	Frutos Herrero. Martín	V	35	C	Bajada Canaleja, 3	Cocinero	Si
87	Fuentetaja Pablo. Maximino	V	50	C	Tte. Ochoa, 18	Jornalero	Si
88	Galache Estaire. Marcelino	V	27	C	Bajada Canaleja, 4	Fontanero	Si
89	Galindo Díez. Serapia	M	76	V	Idem, 5	Sus labores	Si
90	Gallardo Aguallo. María	M	65	V	Dr. Pichardo, 1	Idem	Si
91	Gallego Tejedor. Julián	V	46	C	Canaleja, 6	Farmacéutico	Si
92	García Alcón. Juan José	V	34	C	Perocota, 1	Industrial	Si
93	García Alvaro. Camila	M	81	V	Canaleja, 12	Sus labores	No
94	García Antón. Lucio	V	43	C	Carmen, 2	Comerciante	Si
95	García Gil. Alejandro	V	56	C	P. Scio, 1	Cartero	Si
96	García Giménez. Patrocinio	M	62	V	San Clemente, 7	Sus labores	Si
97	García Gómez. Jesús	V	41	C	Perocota, 3	Mecánico	Si
98	García Martín. Avelino	V	31	C	Canaleja, 5	Tipógrafo	Si
99	García Martín. Timoteo	V	35	C	Idem, 5	Militar	Si
100	García Montes. Tomás	V	53	C	San Clemente, 2	Conserje	Si
101	García Patiño. Vicente	V	46	C	Perocota, 1	Industrial	Si
102	García Pascual. María	M	71	V	Dr. Pichardo, 10	Sus labores	Si
103	García Quevedo. Antonio	V	34	C	San Clemente, 7	Militar	Si
104	García Ramos. Elías	V	49	C	Tte. Ochoa, 11	Funcionario	Si
105	García San Frutos. Pedro	V	42	C	Dr. Pichardo	Empleado	Si
106	Garzón Mínguez. Leonor	M	68	V	Idem, 2	Sus labores	Si
107	Garrido Bartolomé. Nicanora	M	62	V	Idem, 1	Idem	Si
108	Garrido Pastor. Clemente	V	37	V	Dr. Gila, 2	Industrial	Si
109	Gil Llorente. Eusebia	M	72	S	Caño Canaleja, 1	Sus labores	Si
110	Gil Martín. Francisco	V	47	C	Carmen, 12	Industrial	Si

Número	APELLIDOS Y NOMBRE del Elector	SEXO (V) (M)	EDAD Años cumplidos en 1945	ESTADO Civil — S. C. V.	DOMICILIO (Entidad) (Calle y número)	PROFESION	INSTRUCCIÓN
111	Gil Merino. Rufino	V	32	C	Carmen, 10	Jornalero	Si
112	Gil Ronco. Angel	V	60	C	San Clemente, 2	Maquinista	Si
113	Gómez Aparicio. Felipe	V	63	C	Idem, 5	Funcionario	Si
114	Gómez Aparicio. Guillermo	V	60	C	Idem, 3	Industrial	Si
115	Gómez Gómez. Aquilino	V	65	C	Pinilla, 6	Carretero	Si
116	Gómez Martín. Emilio	V	48	C	Canaleja, 5	Albañil	Si
117	Gómez Sanz. Nicolás	V	46	C	Tte. Ochoa	Ferroviario	Si
118	Gómez Torrego. Guillermo	V	33	C	San Clemente, 5	Ldo. Ciencias	Si
119	González Gil. Valentín	V	38	C	Plaza Tierra, 5	Panadero	Si
120	González Gómez. Alberto	V	39	C	Perocota, 1	Agente comercial	Si
121	González Murillo. Emilio	V	47	C	Carmen, 2	Funcionario	Si
122	González Rivilla. Francisco	V	42	C	T. Ochoa, 13	Jornalero	Si
123	González Sanz. Dionisia	M	67	V	Perocota	Industrial	Si
124	Gozalo Rodríguez. Paula	M	29	V	T. Ochoa, 4	Sus labores	Si
125	Guerra Flores. Teodora	M	33	S	T. Ochoa, 4	Idem	Si
126	Heras Lázaro. Diego	V	59	C	C. Canaleja, 1	Empleado	Si
127	Heredero Heredero. Julio	V	55	C	Dr. Gila	Chófer	Si
128	Hernán Martín. Bernardino	V	43	C	Pl. Tierra, 2	Policia Armada	Si
129	Hernández Giménez. Anita	M	48	V	Dr. Gila, 13	Sus labores	Si
130	Hernández Romeo. Arcadio	V	54	C	Santa Engracia, 1	Médico	Si
131	Hernando Velasco. Cipriano	V	51	C	Carmen, 13	Escribiente	Si
132	Herranz Gómez. Julio	V	40	C	Pl. San Clemente, 1	Policia Armada	Si
133	Herranz Marinas. Eugenia	M	59	V	Pl. Tierra, 3	Sus labores	Si
134	Herrero Aparicio. Gregorio	V	34	C	Dr. Gila, 4	Jornalero	Si
135	Herrero Castro. Florentino	V	47	C	Idem, 6	Idem	Si
136	Herrero Gilsanz. Narcisa	M	72	V	Carmen, 2	Sus labores	Si
137	Herrero Ortega. Lorenzo	V	63	C	Pinilla, 9	Jornalero	Si
138	Herrero Rosas. Ambrosio	V	32	C	T. Ochoa, 4	M. Herrador	Si
139	Herrero Velasco. Angela	M	91	S	Carmen, 2-4	Sus labores	Si
140	Izquierdo Gozalo. Mariano	V	52	C	San Clemente, 8	Empleado	Si
141	Izquierdo Suñez. Cándido	V	47	C	Pinilla, 4	Obrero	Si
142	Izquierdo Suñez. Guillermo	V	49	C	Idem, 3	Jornalero	Si
143	Jimeno Aguado. Isabel	M	86	V	Dr. Gila, 4	Sus labores	Si
144	Jimeno Catáneo. Francisco	V	48	C	San Clemente, 5	Funcionario	Si
145	Labrada Rueda. Miguel	V	68	C	Pinilla, 12	Jornalero	Si
146	Labrador Miguel. Francisco	V	41	C	Carmen, 7	Dependiente	Si
147	Labrador Pajares. Pedro	V	35	C	Idem, 10	Zapatero	Si
148	Labrador Vega. Clara	M	70	V	T. Ochoa, 15	Industrial	Si
149	Lobo Gómez. Angel	V	53	C	Dr. Gila, 8	Jornalero	Si
150	López Delcaz. Modesto	V	51	C	Pl. Tierra, 2	Camarero	Si
151	López Merino. Julián	V	41	C	Pinilla, 1	Escribiente	Si
152	López Miguel. Julio	V	43	C	Dr. Pichardo, 4	Empleado	Si
153	Lozano Aguilera. Teodomiro	V	50	S	San Clemente, 2	Catedrático	Si
154	Lucas Diez. Martín	V	41	C	Perocota, 3	Industrial	Si
155	Lucas Lucas. Mateo	V	70	C	Dr. Gila, 7	Obrero fabril	Si
156	Lucas Martín. Mariano	V	26	C	Idem, 7	Jornalero	Si
157	Lucas Martín. Pedro	V	30	C	Pl. Dr. Gila, 7	Dependiente	Si
158	Llamazares Acevedo. Sinesio	V	38	C	Dr. Pichardo, 4	Ordenanza	Si
159	Llorente Martín. Ignacia	M	60	V	Canaleja, 5	Sus labores	Si
160	Llorente Yubero. Zacarías	V	48	C	Santa Engracia, 1	Farmaceútico	Si
161	Maeso Bernabé. Mariano	V	38	C	Caño Canaleja	Mecánico	Si
162	Manzano Vidal. Tomás	V	40	V	Pinilla, 4	Obrero	Si
163	Merazuela Alvarez. Juan	V	34	C	Dr. Gila, 13	Militar	Si
164	María Martín. José	V	41	C	Idem	Jornalero	Si
165	Martín Antoranz. Mariano	V	30	C	Tte. Ochoa, 11	Funcionario	Si
166	Martín Cañas. Gabino	V	31	C	Perocota, 3	Obrero	Si
167	Martín Frias. Florentino	V	39	C	Idem, 5	Conductor	Si
168	Martín García. Pedro	V	35	C	Canaleja, 3	Obrero	Si
169	Martín Gimeno. Leandra	M	67	V	Carmen, 19	Pensionista	Si
170	Martín Gimeno. Víctorio	V	36	C	Idem, 11	Obrero	Si
171	Martín Herranz. Fidel	V	36	C	Dr. Sancho, 6	Dependiente	Si
172	Martín Herranz. Maximina	M	70	V	Tte. Ochoa, 16	Sus labores	Si
173	Martín Hurtado. Germán	V	66	C	San Clemente, 7	Jubilado	Si
174	Martín Llorente. Leandra	M	60	V	Dr. Pichardo, 3	Sus labores	Si
175	Martín Maderuelo. Félix	V	66	V	Félix Gila, 5	Mecánico	Si

Número	APELLIDOS Y NOMBRE del Elector	SEXO (V) (M)	EDAD Años cumplidos en 1945	ESTADO Civil — S. C. V.	DOMICILIO (Entidad) (Calle y número)	PROFESION	Instrucción
176	Martín Manrique. Felipe	V	41	C	Dr. Pichardo	Comerciante	Si
177	Martín Manrique. Félix	V	32	C	Félix Gila, 5	Industrial	Si
178	Martín Manrique. Lorenzo	V	34	C	Idem, 5	Mecánico	Si
179	Martín Manzano. Emilio	V	63	V	Pl. Tierra, 3	Empleado	Si
180	Martín Marquez. Antonio	V	61	C	Pinilla, 10	Jornalero	Si
181	Martín Sanz. Román	V	63	V	Dr. Pichardo, 8	Militar	Si
182	Martín Sobrino. Angel	V	60	C	S. Engracia, 1	Empleado	Si
183	Martínez Aparicio. Juan	V	42	C	Dr. Sancho, 6	Industrial	Si
184	Martínez Mateo. Bonif cio	V	46	C	Tte. Ochoa, 2	Jornalero	No
185	Marugán Peinador. Florentina	M	65	S	Carmen, 2 4	Sus labores	Si
186	Merino Cardaba. Alejandro	V	36	C	Tte. Ochoa	Jornalero	Si
187	Merino Gómez. Arturo	V	43	S	Canaleja, 3	Practicante	Si
188	Merino Gómez. Nicolás	V	37	C	Idem, 3	Tipógrafo	Si
189	Merino Herranz. Anastasia	M	63	V	Pinilla, 7	Sus labores	Si
190	Merino Navares. Diomedes	V	35	S	Dr. Pichardo, 10	Albañil	Si
191	Merino Navares. Milagros	M	29	V	Idem, 10	Sus labores	Si
192	Miguel Hernán. Miguel	V	57	C	Dr. Gila, 14	Industrial	Si
193	Miguel Siguero. Félix	V	53	C	Idem, 2	Militar	Si
194	Migueláñez Gil. Mariano	V	44	C	C. Canaleja, 6	Jornalero	Si
195	Migueláñez Gómez. Ruperto	V	69	C	Idem, 2	Industrial	Si
196	Minguela Velasco. Dionisio	V	79	C	Pinilla, 5	Jubilado	Si
197	Morado Carballeira. José	V	54	C	Pl. Tierra, 4	Maestro taller	Si
198	Morales Sanchidrián. Elisa	M	40	V	Idem, 3	Empleada	Si
199	Morato Tapia. Manuel	V	47	C	T. Ochoa, 8	Militar	Si
200	Moreno Gómez. Isidoro	V	40	C	Pl. Tierra, 4	Mecánico	Si
201	Municio García. Felipe	V	27	C	Dr. Sancho, 8	Jornalero	Si
202	Muñoz Cristóbal. Esteban	V	49	C	C. Canaleja, 8	Tipógrafo	Si
203	Muñoz Fuentes. Casimiro	V	50	C	Dr. Gila, 3	Industrial	Si
204	Muñoz Gil. Blas	V	75	C	Canaleja, 8	Carpintero	Si
205	Nart Domínguez. Elvira	M	42	S	San Clemente, 2	Sus labores	Si
206	Nieto Martín. Pedro	V	37	C	P. Scio, 4	Camarero	Si
207	Nieves Torralbo. María	M	59	V	T. Ochoa, 5	Vendedora	Si
208	Nuño Pablos. Segundo	V	43	C	Idem, 11	Jornalero	Si
209	Ochoa Pérez. Adela	M	61	V	Idem, 8	Sus labores	Si
210	Orden Charamido. María Luisa	M	40	V	Carmen, 11	Idem	Si
211	Orden Chavarrías. Ramón	V	43	C	Canaleja, 4	Obrero fabril	Si
212	Orden Santander. Manuela	M	65	V	T. Ochoa, 9	Sus labores	No
213	Orta Alejandro. Luis	V	31	C	Idem, 10	Militar	Si
214	Pablos Lucas. Inés	M	67	V	San Clemente, 2	Maestra	Si
215	Pablos Perlado. Clemente	V	46	C	T. Ochoa, 3	Industrial	Si
216	Pablos Ricardo. Valentina	M	84	V	Idem, 11	Sus labores	No
217	Pascual Inchostegui. Antonio	V	48	C	Carmen, 3	Zapatero	Si
218	Pascual Muñoz. José	V	52	C	Dr. Sancho, 7	Impresor	Si
219	Pastor Martín. Alejandro	V	35	S	Carmen, 16	Mecánico	Si
220	Pedro San Pedro. Leoncio	V	50	C	Idem, 10	Jornalero	Si
221	Peinador Migueláñez. Víctor	V	58	C	Dr. Gila, 7	Idem	Si
222	Peña Leresma. Cristóbal	V	33	C	Dr. Pichardo, 1	Militar	Si
223	Pérez Villamil. Juan	V	58	C	P. Scio, 4	Jornalero	Si
224	Perlado Frege. Ciriaco	V	59	C	Dr. Pichardo, 2	Empleado	Si
225	Plata Maderuelo. Luis	V	37	C	Pinilla, 2	Carpintero	Si
226	Plaza Bautista. Gabina	M	53	V	Dr. Pichardo, 10	Sus labores	Si
227	Plaza Bautista. Martín	V	48	C	Dr. Sancho, 5	Albañil	Si
228	Poza Hernández. Felisa	M	75	V	Pinilla, 4	Sus labores	No
229	Pozo González. Esteban	V	32	C	Dr. Gila, 3	Tipógrafo	Si
230	Prado Cristóbal. Agustín	V	44	C	Idem, 7	Obrero fabril	Si
231	Ramos Mora. Juana	M	46	S	Dr. Sancho, 2	Sus labores	Si
232	Rebollo Lobo. Nicasio	V	68	C	Dr. Gila	Cerámico	Si
233	Requejo Martín. Victoria	M	34	V	Bajada Canaleja	Sus labores	Si
234	Revenga Gómez. Dionisio	V	47	C	Carmen	Carnicero	Si
235	Revenga Gómez. Victoriana	M	52	V	Dr. Sancho, 1	Sus labores	Si
236	Revenga Velasco. Juan	V	44	C	Idem, 1	Jornalero	Si
237	Rincón Rincón. Juliana	M	61	V	Idem, 6	Sus labores	Si
238	Rincón Sanz. Emilio	V	65	C	Canaleja, 5	Impedido	Si
239	Rincón Serrano. Eleuteria	M	60	V	San Clemente, 2	Sus labores	Si
240	Río Muñoz. Pascual	V	43	C	Bajada Canaleja, 2	Jornalero	Si

Número	APELLIDOS Y NOMBRE del Elector	SEXO (V) (M)	EDAD Años cumplidos en 1945	ESTADO Civil — S. C. V.	DOMICILIO (Entidad) (Calle y número)	PROFESION	INSTRUCCION
241	Rodríguez Alonso. Santos	V	56	C	Dr. Gila, 9	Empleado	Si
242	Rodríguez Alvarez. Emilia	M	71	V	T. Ochoa, 20	Obrera	No
243	Rodríguez Arteaga. José	V	51	C	Carmen, 10	Taxista	Si
244	Rodríguez García. Santos	V	25	C	S. Engracia, 1	Empleado	Si
245	Roldán Medina. Feliciana	M	79	V	T. Ochoa, 10	Sus labores	Si
246	Sacristán Martín. Félix	V	53	C	Dr. Gila, 14	Militar	Si
247	Sacristán Montes. Román	V	53	C	S. Clemente, 2	Propietario	Si
248	San Antolín Pastor. Ignacia	M	72	V	T. Ochoa, 7	Sus labores	Si
249	San Cristóbal Fuente. Emilio	V	49	C	S. Clemente, 1	Industrial	Si
250	San Frutos Blanco. Mariano	V	58	C	Pinilla, 12	Idem	Si
251	San Frutos García. Domingo	V	44	C	Carmen, 19	Sastre	Si
252	San Hipólito Gil. Clemente	V	32	C	Dr. Pichardo, 2	Empleado	Si
253	San Isidro González. Mariano	V	29	C	Pinilla, 1	Camarero	Si
254	Sánchez García. Dolores	M	54	V	S. Clemente, 8	Sus labores	Si
255	Sánchez Martín. Alejandro	V	38	C	T. Ochoa, 9	Fontanero	Si
256	Sánchez Martín. Eduardo	V	32	C	Idem, 20	Carpintero	Si
257	Santa Polonia. Guillermo	V	66	C	Dr. Pichardo	Panadero	Si
258	Santana Martín. Alejandro	V	39	C	Perocota, 12	Fontanero	Si
239	Santiago Gómez. Juan	V	58	C	T. Ochoa, 9	O. fabril	Si
260	Santos Martín. Marcos	V	49	C	Carmen, 18	Empleado	Si
261	Santos Martín. Mariano	V	55	S	C. Canaleja, 3	Sacerdote	Si
262	Santos Martín. Modesto	V	47	C	Idem, 4	Zapatero	Si
263	Sanz Bernabé. Francisco	V	62	C	Dr. Gila	Empleado	Si
264	Sanz Contreras. María	M	67	V	Dr. Sancho	Empleada	Si
265	Sanz Huertas. María	M	56	V	Carmen, 19	Sus labores	Si
266	Sanz Marcial. Ricardo	V	68	V	Idem, 10	Barrendero	Si
267	Sanz Morote. Jesús	V	40	C	Idem, 3	Policía Armada	Si
268	Sanz Romacho. Saturnino	V	48	C	Dr. Gila, 14	Empleado	Si
269	Sebastián Cañas. Celedonio	V	35	C	Dr. Sancho, 11	Administrador	Si
270	Sebastián Casado. Santiago	V	64	C	Idem, 10	Maestro	Si
271	Sebastián Díez. Nicolasa	M	48	V	Perocota, 9	Industrial	Si
272	Serrano Vallejo. Cecilio	V	53	C	Dr. Gila	Comerciante	Si
273	Sevillano Casado. Nicolasa	M	59	S	T. Ochoa, 22	Maestra	Si
274	Sevillano Francisco. Florentino	V	56	C	S. Clemente, 6	Mecánico	Si
275	Sosa Tobares. Faustino	V	56	C	Pinilla, 9	Jornalero	Si
276	Soto Herranz. Julián	V	59	C	Dr. Gila, 3	Conserje	Si
277	Suárez Frutos. Fernanda	M	90	S	Canaleja, 12	Sus labores	Si
278	Tapia Aceves. Damián	V	61	C	P. Tierra, 2	Industrial	Si
279	Tardón Tejedor. Constancio	V	27	C	S. Clemente, 2	Fontanero	Si
280	Tejedor Ballesteros. Martín	V	54	C	Dr. Gila, 6	Jornalero	Si
281	Tejedor Navares. José	V	34	C	Idem, 6	Militar	Si
282	Tejero Frege. Manuel	V	35	C	Canaleja, 6	Empleado	Si
283	Tejero Guerra. Francisco	V	47	C	Carmen, 10	Delineante	Si
284	Terraillón Benito. Carlos	V	38	C	Dr. Sancho, 3	Cesante	Si
285	Terraillón Benito. Miguel	V	30	C	Idem	Empleado	Si
286	Terraillón Berrocal. Leopoldo	V	52	C	Idem	Ferroviario	Si
287	Tomé Rubio. Florentino	V	49	C	Canaleja, 5	Jornalero	Si
288	Valle Frutos. Angela	M	43	V	T. Ochoa, 12	Asistenta	Si
249	Vázquez Maquiera. Camilo	V	68	C	S. Clemente, 3 5	Militar	Si
290	Velasco Andrés. Andrés	V	36	V	Pinilla, 2	Escribiente	Si
291	Velasco Andrés. Miguel	V	34	C	Idem	Comerciante	Si
292	Velázquez Sánchez. Gregoria	M	28	S	Idem	Sus labores	Si
293	Victoria Sánchez. Manuel	V	51	C	T. Ochoa, 7	P. Armada	Si
294	Villa Sanz. Pedro	V	48	V	Idem, 22	Jornalero	Si
295	Yanguas Monterrubio. Elías	V	65	C	Pinilla, 4	Zapatero	Si

Certifico: *Que la presente lista es la definitiva de electores, formada según Decreto de la Presidencia de 29 de Septiembre de 1945.— Segovia, 26 de Enero de 1946.*

V.º B.º:

El Presidente de la Junta Provincial del Censo Electoral,

Félix García Huerta

El Jefe Provincial de Estadística,

Ricardo Palomo

MINISTERIO DE TRABAJO — DIRECCION GENERAL DE ESTADISTICA

Censo Electoral de 1945

PROVINCIA DE SEGOVIA — Municipio de SEGOVIA

Distrito tercero.—Sección segunda.

Lista definitiva de electores

Calles que comprende: Asunción (rinconada de la), Coches, Gobernador Fernández Jiménez, Hilanderas, Independencia Muerte y Vida, Pintor Montalvo y San Francisco.

Número	APELLIDOS Y NOMBRE del Elector	SEXO (V) (M)	EDAD Años cumplidos en 1945	ESTADO Civil — S. C. V.	DOMICILIO (Entidad) (Calle y número)	PROFESION	INSTRUCCION
1	Adeva Velasco Victoriano	V	30	S	G. Fernández Giménez	Jornalero	Si
2	Agejas Frutos. Frutos	V	38	C	Idem, 22	Idem	Si
3	Aguirre Marazuela. Paulina	M	88	S	Muerte y Vida Pte	Sus labores	Si
4	Alarcón Villar. Ramón	V	52	C	San Francisco, 14	Jornalero	Si
5	Alonso Laguna. Francisco	V	60	C	Idem, 6 8	Maestro Nacional	Si
6	Alonso Moreno. Julián	V	39	S	Muerte y Vida Pte., 22	Sacerdote	Si
7	Alonso Pérez. Justo	V	37	C	Idem, 2	Barbero	Si
8	Alvarez Alvarez. Rosa	M	66	V	Idem, 13	Sus labores	Si
9	Alvarez Sebastián. Félix	V	40	C	San Francisco, 38	Sastre	Si
10	Aller Alvarez. María	M	41	S	Idem, 62	Sus labores	Si
11	Amado Gutiérrez. Fernando	V	35	C	Idem, 15	Jornalero	Si
12	Antonio Alvaro María	M	66	V	Muerte y Vida	Sus labores	Si
13	Aragoneses Yagüe. Pablo	V	49	C	G. Fernández Giménez, 1	Empleado	Si
14	Arribas Gómez. Juana	M	77	V	Muerte y Vida, 26	Sus labores	Si
15	Arias Rodríguez. Francisco Javier	V	31	C	Coches, 2	Empleado	Si
16	Atienza Guerra. Pedro	V	70	C	Muerte y Vida, 14	Viajante	Si
17	Avisbal García. Joaquín	V	64	C	San Francisco, 14	Industrial	Si
18	Barrio Arribas. Pablo	V	32	C	Idem, 23	Jornalero	Si
19	Barrio Bombin. Manuel	V	34	C	Hilanderas, 6	Idem	Si
20	Barrios Sanz. Primitivo	V	35	C	San Francisco, 38	Idem	Si
21	Barroso Llorente. Damián	V	44	C	Idem, 40	Industrial	Si
22	Benito Alvaro. Miguel	V	53	C	G. Fernández Giménez, 20	Jornalero	Si
23	Benito Sanz. Engracia	M	61	V	Muerte y Vida, 16	Sus labores	Si
24	Bermejo Casabán. Angel	V	52	S	San Francisco, 48	Comerciante	Si
25	Bermejo Creopo. José	V	44	C	Idem, 1	Jornalero	Si
26	Berzal Alvaro. Hermenegildo	V	32	C	Idem, 8	Dependiente	Si
27	Calle García. Marcos	V	50	C	Muerte y Vida' 21	Guardia civil	Si
28	Callejo Arranz. Guillermo	V	54	C	G. Fernández Giménez, 11	Jornalero	Si
29	Callejo Guijarro. Martina	M	63	V	Independencia	Sus labores	Si
30	Campillo Cristóbal. Carmen	M	67	S	Muerte y Vida Pte., 3	Pensionista	Si
31	Campillo Sierra. José	V	48	C	G. Fernández Giménez, 20	Jornalero	Si
32	Campuzano Orduña. Manuel	V	62	C	Independencia, 7	Ingeniero	Si
33	Cañamero. Ferranz. Pedro	V	31	C	Muerte y vida, 13	Jornalero	No
34	Cañas Callejo. José	V	61	C	Hilanderas, 2	Idem	Si
35	Carcereñi Lugán. Manuel	V	62	C	San Francisco, 58	Obrero fabril	Si
36	Carrasco Pagonebarroga. Jerónimo	V	30	C	G. Fernández Giménez, 24	Empleado	Si
37	Carravilla Carravilla. José Luis	V	24	S	San Francisco, 6 8	Funcionario	Si
38	Casado Pinilla. Primitiva	M	59	S	Idem, 30	Sus labores	Si
39	Castillo Blanco. Angel	V	74	C	Idem, 38	Jornalero	Si
40	Castillo Velasco. Angel	V	31	C	Idem , 38	Idem	Si
41	Castro Escobar. Antonio	V	47	C	Hilanderas	Contable	Si
42	Cerezo Mínguez. Ladislao	V	61	C	Muerte y Vida, 11	Jornalero	Si
43	Cerón Gutiérrez. Carmen	M	81	V	Hilanderas	Sus labores	Si
44	Clemente González. Juan	V	39	C	San Francisco, 19	Jornalero	Si
45	Cobos Cardiel. Inocencia	M	77	V	Muerte y Vida, 1	Sus labores	Si

Número	APELLIDOS Y NOMBRE del Elector	SEXO (V) (M)	EDAD Años cumplidos en 1945	ESTADO Civil — S. C. V.	DOMICILIO (Entidad) (Calle y número)	PROFESION	INSTRUCCION
46	Coca Bravo. Leandro	V	40	C	San Francisco, 12	Jornalero	Si
47	Colomo Villa. Santiago	V	43	C	Idem, 23	Médico	Si
48	Costa Arranz. Matías	V	58	C	G. F. Giménez, 14	Camarero	Si
49	Cuéllar Gozalo. Román	V	45	C	Coches, 1	Jornalero	Si
50	Cuerdo García. Evaristo	V	39	C	San Francisco, 19	Industrial	Si
51	Charcos Rueda. Eduardo	V	57	C	Idem, 27	Militar	Si
52	Charle Pablo. Albino	V	48	C	G. F. Jiménez, 6	Maestro	Si
53	Delgado Hernanz. Casimiro	V	47	C	San Francisco, 6 8	Ajustador	Si
54	Diez Isabel. Román	V	25	C	Muerte y Vida, 10-12	Comerciante	Si
55	Roldán Redondo Vicente	V	41	C	San Francisco, 2	Idem	Si
56	Domínguez Juárez. Justo	V	44	C	Hilanderas, 1	Contable	Si
57	Duque Chavida. Luis	V	28	C	Asunción, 16	Chapista	Si
58	Egido Martín. Nicasio	V	59	C	San Francisco, 38	Jornalero	Si
59	Elías Quesada. Antonio	V	50	C	G. F. Jiménez, 22	Idem	Si
60	Encinas Romero. Vicente	V	48	C	Muerte y Vida, 6 8	Policía Armada	Si
61	Enjuto Hernando. Gregorio	V	34	C	G. F. Giménez, 1	Jornalero	Si
62	Escasiano Matute. Angel	V	52	C	Muerte y Vida, 20	Idem	Si
63	Esquifino Pascual. Fernando	V	52	C	San Francisco, 25	Militar	Si
64	Fernández Andrés. Jacinto	V	34	C	Muerte y Vida, 26	Policía Armada	Si
65	Fernández Diez. Rosario	M	39	S	San Francisco, 52	Sus labores	Si
66	Fernández Divar. Eduardo	V	40	S	Idem, 58	M. Militar	Si
67	Fernández Fernández. Juan	V	50	S	Academia Artillería	C. Castrense	Si
68	Fernández Hidalgo. Josefa	M	57	V	Muerte y Vida, 17	Sus labores	Si
69	Francisco Manso. Jerónimo	V	55	C	Idem, 4	Guardia municipal	Si
70	Frutos Vázquez. César	V	56	C	Independencia, 2	Empleado	Si
71	Frutos Velasco. Isabel	M	78	V	San Francisco, 9	Sus labores	Si
72	Fuentetaja García. Félix	V	40	C	Muerte y Vida, 15	Jornalero	Si
73	Fuentetaja González. Pedro	V	35	C	San Francisco, 28	Industrial	Si
74	García Andrés. Felipa	M	75	V	Muerte y Vida, 1	Sus labores	Si
75	García Arribas. Petra	M	70	V	Independencia, 5	Idem	Si
76	García Bermejo. José	V	46	C	San Francisco, 58	Empleado	Si
77	García Casado. Pascual	V	63	C	Hilanderas, 4	Jornalero	Si
78	García García. José	V	38	C	Muerte y Vida, 20	Empleado	Si
79	García Gómez, Rufino	V	63	C	San Francisco, 54	Jornalero	Si
80	García Lara. Manuel	V	62	C	Idem, 14	Comerciante	Si
81	García López. Jesús	V	50	C	Muerte y Vida, 14	Militar	Si
82	García Martín. Julián	V	32	C	San Francisco, 62	Industrial	Si
83	García Moreno. Carmen	M	58	S	Pintor Montalvo, 1	Profesora	Si
84	García Ondero. Dámaso	V	58	C	San Francisco, 1	Militar	Si
85	García Pérez. Lucía	M	65	C	Muerte y Vida, 5	Sus labores	Si
86	García Sanz. Angel	V	48	C	Hilanderas	Jornalero	Si
87	García Sanz. Fidel	V	40	C	G. Fernández Giménez, 24	Chófer	Si
88	Gil Marcos. Alejandro	V	47	C	Hilanderas	Jornalero	Si
89	Gil Sanz. Juan	V	73	C	Independencia, 23	Industrial	Si
90	Gilmartín Tardón. Urbano	V	43	C	San Francisco, 38	Jornalero	Si
91	Gila Diego. Pedro	V	35	C	Independencia, 21	Idem	Si
92	Gila Sancho. Alfonso	V	35	C	San Francisco, 23	Médico	Si
93	Gimeno Sanz. Antonio	V	47	C	Idem, 6 8	A. Policía	Si
94	Gómez Gil. Francisco	V	35	C	Idem, 14	Obrero	Si
95	Gómez Heras. Luis	V	54	C	Idem, 52	Militar	Si
96	Gómez Martín. Nicanor	V	40	C	Muerte y Vida, 20	Barbero	Si
97	Gómez Muñoz. Juan	V	35	C	Independencia, 21	Obrero fabril	Si
98	Gómez Sanz. Aquilino	V	45	C	Muerte y Vida, 10 12	Militar	Si
99	Gómez Sanz. Eugenio	V	67	C	San Francisco, 14	Jornalero	Si
100	González Ajo. Eulogio	V	52	C	Idem, 9	Maestro	Si
101	González A. Rón. Demetrio	V	36	C	Independencia, 8	Militar	Si
102	González Alvarez. Manuel	V	26	C	Muerte y Vida, 10 12	Idem	Si
103	González Arribas. Matías	V	27	C	Idem, 2	Idem	Si
104	González Andrés. Hipólito	V	37	C	Idem, 10 12	Jornalero	Si
105	González Gavión. Andrés	V	39	C	Coches, 2	Militar	Si
106	González González. Pedro	V	47	C	Muerte y Vida, 15	Barrendero	No
107	González Martín. Antonia	M	64	V	San Francisco, 18	Sus labores	Si
108	Gozalo Martín. Jesús	V	35	C	Muerte y Vida, 10 12	Jornalero	Si
109	Grijalva Díez. Antonio	V	38	C	Buitrago	Militar	Si
110	Heredero Hijosa. Frutos	V	32	C	Muerte y Vida, 5	Industrial	Si

Número	APELLIDOS Y NOMBRE del Elector	SEXO (V) (M)	EDAD Años cumplidos en 1945	ESTADO Civil — S. C. V.	DOMICILIO (Entidad) (Calle y número)	PROFESION	INSTRUCCION
111	Hernán Calle. Claudio	V	61	C	San Francisco, 5	Industrial	Si
112	Hernández Gómez. Gabriel	V	64	C	Idem , 48.1	Jornalero	No
113	Hernández Jiménez. Concha	M	39	S	Idem , 21	Sus labores	Si
114	Hernández Martín. Hipólito	V	67	C	Idem , 11	Jubilado	Si
115	Hernández Sanz. José	V	32	C	Idem , 11	Ferroviario	Si
116	Hernanz Albricias. Modesto	V	66	S	Idem , 14	Jornalero	Si
117	Hernanz Herrero. Modesta	M	42	V	Idem , 30	Industrial	Si
118	Herranz Bernal. Cirilo	V	46	C	Muerte y Vida, 6 8	Inspector Policía	Si
119	Herrero Cuesta. Angel	V	36	C	Idem , 17	Ferroviario	Si
120	Herrero Diego. Benito	V	67	V	San Francisco	Sereno	Si
121	Herrero Gómez. Gregorio	V	51	C	Idem, 26	Industrial	Si
122	Herrero Izquierdo. Antolín	V	54	C	Idem, 36	Idem	Si
123	Herrero Santos. Faustino	V	46	C	Muerte y Vida, 18	Obrero fabril	Si
124	Hervada Miguel. Pío	V	44	C	San Francisco, 19	Jornalero	Si
125	Huertas Ayuso. Eustaquio	V	30	C	Muerte y Vida, 24	Guarda Municipal	Si
126	Ibarra Idma. Jaime	V	41	C	Idem, 11	Obrero fabril	Si
127	Jalto Durán. Josefina	M	34	V	Idem, 6 y 8	Sus labores	Si
128	Jiménez Llorente. Felipe	V	65	V	Hilanderas, 6	Jornalero	Si
129	Jiménez Ramos. Rafael	V	50	C	Muerte y Vida, 2	Profesor	Si
130	Laguna Sastre. Luisa	M	41	S	San Francisco, 14	Sus labores	Si
131	Latorre Hoz. Faustino	V	50	C	Idem, 13	Industrial	Si
132	Leonard Jorisáen. Luis	V	50	C	Muerte y Vida, 14	Apoderado F. C.	Si
133	Leonor Gómez. Eugenio	V	39	C	Rd.ª Asunción	Obrero agrícola	Si
134	Lobo Martín. Claudio	V	69	V	Coches, 2	Industrial	Si
135	Lomillos Benito. José	V	40	C	Muerte y Vida, 1	Obrero fabril	Si
136	López Antonio. Fernando	V	42	C	Idem, 16	Zapatero	Si
137	López Cristóbal. Moisés	V	27	C	Hilanderas, 5	Electricista	Si
138	López Fernández. Pedro	V	26	C	Muerte y Vida, 20	Chófer	Si
139	López García. Mariana	M	72	S	San Francisco, 38	Sus labores	Si
140	López García. Víctor	V	68	C	Idem, 4	Industrial	Si
141	López González. Mariano	V	41	C	Idem, 58	Peluquero	Si
142	López Hernández. Alfonso	V	48	C	Muerte y Vida, 26	Jornalero	Si
143	López Pérez. Alfredo	V	58	C	San Francisco, 9	Militar	Si
144	Maeso Martín. Justo	V	57	C	Idem, 34	Empleado	Si
145	Magdaleno Martín. Alejandro	V	29	S	Idem, 38	Dependiente	Si
146	Manso Ruiz. Antonio	V	30	C	Muerte y Vida, 17	Jornalero	Si
147	Manzo Sanz. Mariano	V	62	S	Hilanderas, 3 D	Propietario	Si
148	Manso Sanz. Tomasa	M	62	V	Muerte y Vida, 13	Sus labores	No
149	Manzanares S. Larín. Eugenio	V	34	C	Idem, 6 y 8	Médico	Si
150	Manzanares Trigo. Frutos	V	60	C	Idem , 6 y 8	Empleado	Si
151	Manzano Gil. Jenaro	V	30	C	San Francisco, 38	Sereno	Si
152	Martín Alvarez. Anastasia	M	70	V	Idem, 58	Sus labores	Si
153	Martín Bayón. Mariano	V	45	C	Idem, 60	Relojero	Si
154	Martín Conde. Rafael	V	42	C	Hilanderas, 5	Jornalero	Si
155	Martín García. Mariano	V	60	C	San Francisco, 54	Empleado	Si
156	Martín Gil. Paula	M	64	V	Muerte y Vida, 21	Sus labores	No
157	Martín González. Juan	V	27	C	San Francisco, 18	Jornalero	Si
158	Martín González. Zoila	M	47	S	Muerte y Vida, 10 y 12	Maestra	Si
159	Martín Hernando. Emeterio	V	59	C	Idem	Jornalero	Si
160	Martín Herrero. Lucio	V	53	C	San Francisco, 6 y 8	Empleado Banca	Si
161	Martín López. Catalina	M	59	V	Muerte y Vida, 26	Sus labores	No
162	Martín Llorente. Antonio	V	53	C	Idem, 2	Farmacéutico	Si
163	Martín Llorente. Saturnino	V	66	C	Independencia, 4	Jornalero	Si
164	Martín Madrigal. Facundo	V	44	C	San Francisco, 6 y 8	Dependiente	Si
165	Martín Madrigal. Jacinto	V	45	C	Idem, 6 y 8	Industrial	Si
166	Martín Pareja. Aurelio	V	31	C	Independencia, 5	Militar	Si
167	Martín Pozo. Fuencisla	M	34	S	Muerte y Vida, 19	Sus labores	Si
168	Martín Simón. Manuela	M	33	V	San Francisco, 6 y 8	Idem	Si
169	Martinsanz Rincón. Lucio	V	46	C	Hilanderas, 1	Empleado	Si
170	Mateos Rueda. Teófilo	V	38	S	San Francisco, 9	Farmacéutico	Si
171	Matesanz Diego. Antonia	M	79	V	Idem, 62	Sus labores	Si
172	Matesanz Diego. Bonifacia	M	87	V	Muerte y Vida, 26	Idem	No
173	Matesanz Cañas. Mariano	V	59	C	San Francisco, 58	Jornalero	Si
174	Matesanz Sanz. Antonio	V	47	C	Idem, 21	Empleado	Si
175	Mediavilla Cruz. Manuel	V	41	C	Idem	Industrial	Si

Número	APELLIDOS Y NOMBRE del Elector	SEXO (V) (M)	EDAD Años cumplidos en 1945	ESTADO Civil — S. C. V.	DOMICILIO (Entidad) (Calle y número)	PROFESION	INSTRUCCION
176	Menéndez López. Manuel	V	72	C	San Francisco, 17	Jornalero	Si
177	Merino Pelayo. Nazario	V	52	C	Independencia, 2	Industrial	Si
178	Merino Pelayo. Teódulo	V	51	C	San Francisco, 60	Pintor	Si
179	Moltó Duque. Rafael	V	27	C	G. F. Giménez, 24	Militar	Si
180	Monje Cebrián. Fernando	V	44	C	San Francisco, 42	Industrial	Si
181	Monte. Hilario	V	52	C	Muerte y Vida, 10 y 12	Jornalero	Si
182	Montes Rincón. Antonio	V	25	C	Independencia, 5	Carpintero	Si
183	Moreno Santos. Cecilia	M	74	V	Muerte y Vida, 20	Sus labores	No
184	Moreno Sanz. Juan	V	36	C	San Francisco, 16	Industrial	Si
185	Muñoz García. Manuel	V	30	C	Idem, 4	Empleado	Si
186	Neira Arribas. Angel	V	49	C	G. F. Giménez, 14	Sastre	Si
187	Núñez Díaz. Eduardo	V	63	C	Muerte y Vida, 2	Guardia C. retirado	Si
188	Núñez López. Florencio	V	41	C	San Francisco	Jornalero	Si
189	Nuño Andrés. Claudio	V	42	C	Idem, 7	Zapatero	Si
190	Olmos Galindo. Juana	M	45	V	Hilanderas, 6	Sus labores	Si
191	Orden Santander. Vicente	V	60	C	Idem, 1	Industrial	Si
192	Oreja Martínez. Felipa	M	53	V	Idem, 6	Sus labores	No
193	Orejana Ruiz. Celestino	V	57	C	Muerte y Vida, 6 y 8	Guardia Seguridad	Si
194	Orensanz Parro. Virgilio	V	34	C	Puente Muerte y Vida, 1	Empleado	Si
195	Ortega Espejo. José	V	59	C	Idem, 15	Jornalero	No
196	Pablos Duque. Florentino	V	56	C	Idem, 14	Militar	Si
197	Pascual Miguel. Daniel	V	60	C	San Francisco, 4	Barbero	Si
198	Pascual Torres. Francisca	M	53	V	Idem, 62	Vra. Churros	Si
199	Paúl Puga. Pedro	V	42	C	Coches, 2	Militar	Si
200	Peralta Amigo. Fermín	V	27	C	San Francisco, 21	Jornalero	Si
201	Pérez Alguacil. Julián	V	57	C	Idem, 62	Mecánico	Si
202	Pérez Arrilucea. Francisco	V	54	S	Muerte y Vida, 21	Sacerdote	Si
203	Pérez Bravo. Anastasio	V	64	C	San Francisco, 38	Jornalero	Si
204	Pérez González. María	M	67	V	Muerte y Vida, 2	Sus labores	No
205	Pérez Matesanz. María	M	54	V	G. Fernández Jiménez	Idem	Si
206	Pérez Montero. Francisco	V	55	C	San Francisco, 25	Militar	Si
207	Pérez Panadero. Restituto	V	50	C	G. Fernández Giménez, 3	Operador de cine	Si
208	Pérez Villamil. Emilia	M	77	V	Coches, 2	Sus labores	Si
209	Pescador Romano. Teodoro	V	48	C	Muerte y Vida, 21	Guardia Civil	Si
210	Plaza Avila. Hipólita	M	56	S	Idem, 3	Sus labores	Si
211	Plaza Sastre. Clodomiro	V	70	C	San Francisco, 32	Industrial	Si
212	Pontijas Fernández. Marcelino	V	38	C	Idem, 13	Militar	Si
213	Portero Hernanz. Victoriano	V	59	C	Idem, 14	Comerciante	Si
214	Poveda Romero. Amparo	M	56	V	Independencia, 5	Sus labores	Si
215	Pozas Mate. Andrés	V	53	C	San Francisco, 20	Industrial	Si
216	Pozo Triviño. Amós	V	74	C	Idem, 36	Médico	Si
217	Plaza Cerrón. Esteban	V	34	C	Muerte y Vida, 10	Ajustador	Si
218	Prieto Carro. Francisco	V	45	V	San Francisco, 5	Industrial	Si
219	Prieto Nieto. Gregorio	V	24	C	Muerte y Vida, 11	Jornalero	Si
220	Prieto Vallejo. Mariano	V	33	C	Idem 11	Idem	Si
221	Prisco Aparicio. José María	V	49	C	Idem, 10 12	Industrial	Si
222	Pulido García. Angel	V	44	S	Independencia, 5	Mecánico	Si
223	Quintana Sanz. Pedro	V	35	C	Muerte y Vida, 11	Chófer	Si
224	Ramírez Sanz. Eugenia	M	52	V	Idem, 10 12	Pensionista	Si
225	Riego Díez. Augusto	V	65	C	Idem, 3	Jornalero	Si
226	Robledo Egido. José	V	49	C	Idem, 24	Fresquero	Si
227	Robledo Martín. Gregorio	V	74	C	G. Fernández Giménez	Militar	Si
228	Rodríguez Taján. Adolfina	M	56	V	Coches	Sus labores	Si
229	Román Bautista. Manuel	V	67	C	G. Fernández Giménez, 22	Pintor	Si
230	Román García. Idefonso	V	29	C	Idem, 24	Idem	Si
231	Romero Muñoz. Purificación	M	64	V	Muerte y Vida, 20	Sus labores	Si
232	Rubio Velasco. Anastasia	M	48	V	Idem, 17	Idem	Si
233	Rubio Velasco. Felipa	M	60	V	Idem, 9	Idem	Si
234	Ruiz Contreras. Florencio	V	46	C	Hilanderas	Industrial	Si
235	Ruiz Rodríguez. Agustín	V	46	C	San Francisco, 58	Carpintero	Si
236	Salmerón García. Jerónimo	V	63	C	Coches, 2	J. Taller	Si
237	Sánchez Llanos. Segismundo	V	45	C	Muerte y Vida, 10-12	Militar	Si
238	Sánchez Río. José	V	32	C	Idem, 7	Idem	Si
239	Sancho Bassó. Luis	V	56	C	San Francisco, 6 8	Retirado	Si
240	San Frutos. Julián	V	50	C	Muerte y Vida, 20	Jornalero	Si

Número	APELLIDOS Y NOMBRE del Elector	SEXO (V) (M)	EDAD Años cumplidos en 1945	ESTADO Civil — S. C. V.	DOMICILIO (Entidad) (Calle y número)	PROFESION	INSTRUCCION
241	San Hipólito Martín. Vicente	V	53	C	Muerte y Vida, 18	Mozo casino	Si
242	San Juan Bautista. Angel	V	52	C	San Francisco, 17	Jornalero	Si
243	Santa Isabel Plaza. León	V	51	C	Idem, 17	Sastre	Si
244	Santiuste Albaranz. Agueda	M	81	V	Idem, 7	Sus labores	Si
245	Santiuste Madurga. Pablo	V	45	C	Muerte y Vida, 16	Obrero	Si
246	Sanz Blanco. Manuela	M	83	V	G. Fernández Giménez, 6.	Sus labores	Si
247	Sanz Martín. Nicolás	V	76	C	San Francisco, 48	Jornalero	Si
248	Sastre Martín. Celedonio	V	63	C	Idem, 3	Industrial	Si
249	Sastre Martín. Luisa	M	55	V	Muerte y Vida, 11	Sus labores	Si
250	Sebastián Llegat. Carlos	V	37	C	San Francisco, 23	Militar	Si
251	Serrano Cabrero. Pilar	M	29	S	G. Fernández Giménez	Religiosa	Si
252	Serrano Domínguez. Angel	V	48	C	Muerte y Vida, 26	Jornalero	Si
253	Serrat Ferrater. Josefa	M	80	V	G. Fernández Giménez, 14	Sus labores	Si
254	Soblechero García. Mario	V	83	C	San Francisco, 46	Industrial	Si
255	Sobrino Bercedo. Valeriano	V	45	C	Muerte y Vida, 6 8	Empleado	Si
256	Soler Serrat. Agustín	V	45	C	G. Fernández Giménez, 14	Contable	Si
257	Solis Castells. Enrique	V	52	C	San Francisco, 46	Carpintero	Si
258	Solis García. Claudio	V	29	C	Idem, 46	Idem	Si
259	Suárez García. Julián	V	34	C	Independencia, 21	Jornalero	Si
260	Tapias Arcones. Ramón	V	33	C	San Francisco, 58	Zapatero	Si
261	Tejero Llorente. Ignacio	V	59	C	Independencia, 23	Empleado	Si
262	Torres Gala. Ricardo	V	44	C	San Francisco	Mecánico	Si
263	Torres Merino. Ovidio	V	34	C	Muerte y Vida, 9	E. Campsa	Si
264	Unraht Wendt. Carolina	M	49	V	San Francisco, 58	Sus labores	Si
265	Vázquez Salcedo. Adolfo	V	65	C	Idem, 44	Sastre	Si
266	Velasco Contreras. Santiago	V	32	C	Independencia, 21	Empleado	Si
267	Velasco Pozo. Felipe	V	28	C	Muerte y Vida, 20	Idem	Si
268	Velasco Tejedor. Julia	M	68	V	Idem, 6 8	Sus labores	Si
269	Velázquez Arnáinz. Román	V	57	V	San Francisco, 58	Jornalero	Si
270	Verdugo Herranz. Paula	M	38	V	Idem, 20	Empleada	Si
271	Vianos González. Margarita	M	66	V	Muerte y Vida, 10-12	Sus labores	No
272	Vigil Lucas. José	V	39	C	Idem, 18	Impresor	Si
273	Villarreal Calleja. Nicanora	M	61	V	San Francisco, 46	Sus labores	No
274	Yagüe Marazuela. Felisa	M	47	V	Muerte y Vida, 24	Idem	Si
275	Yagüe Marazuela. Juana	M	52	V	Idem, 24	Idem	Si
276	Yánguas Antonio. Eugenio	V	33	C	San Francisco, 20	Militar	Si
277	Yubero Andrés. Enrique	V	59	C	G. Fernández Giménez	Jornalero	No
278	Zamarrón Sanz. Angel	V	66	C	P. Muerte y Vida, 16	Empleado	Si

Certifico: *Que la presente lista es la definitiva de electores, formada según Decreto de la Presidencia de 29 de Septiembre de 1945.—Segovia, 26 de Enero de 1946.*

El Jefe Provincial de Estadística,
Ricardo Palomo

V.º B.º:
El Presidente de la Junta Provincial del Censo Electoral,
Félix García Huerta

MINISTERIO DE TRABAJO — DIRECCION GENERAL DE ESTADISTICA

Censo Electoral de 1945

PROVINCIA DE SEGOVIA — Municipio de SEGOVIA

Distrito tercero.—Sección tercera.

Lista definitiva de electores

Calles que comprende: Barrihuelo, Buitrago, Cantarranas, Caño Grande (plaza), Coronel Rexach, Larga, Puente de Muerte y Vida, San Antón, San Antonio el Real, Santa Eulalia (plaza), Santa Isabel y Somorrostro.

Número	APELLIDOS Y NOMBRE del Elector	SEXO (V) (M)	EDAD Años cumplidos en 1945	ESTADO Civil — S. C. V.	DOMICILIO (Entidad) (Calle y número)	PROFESION	INSTRUCCION
1	Abascal Fernández. Isabel	M	70	S	S. Antonio el Real, 2	Religiosa	Si
2	Aceña Piñuela. Luis	V	48	C	Buitrago, 13	Militar	Si
3	Aceña Villoslada. Jovita	M	64	V	Muerte y Vida, 14	Sus labores	Si
4	Adela Herranz. Pedro	V	35	C	Pte. Muerte y Vida, 8	Albañil	Si
5	Aguado Aguado. Angela	M	67	V	Idem	Sus labores	Si
6	Alonso Alonso. Pedro	V	74	C	Santa Isabel, 15	Barrendero	Si
7	Alonso Cristóbal. José Antonio	V	30	C	Cantarranas, 3	Empleado	Si
8	Alonso Dorado. Sinforoso	V	78	C	Pte. Muerte y Vida, 18	Obrero agrícola	Si
9	Alonso Marugán. Rufino	V	33	C	S. Antonio el Real, 21	Obrero	Si
10	Alvarez Alonso. Mariano	V	43	C	Cantarranas, 2	Ferroviario	Si
11	Alvarez Gilarranz. Juan	V	47	C	Pte. Muerte y Vida, 16	Jornalero	Si
12	Alvarez Martín. Vicente	V	38	C	Buitrago, 17	Idem	Si
13	Alvaro Hernando. José	V	42	C	Cantarranas, 1	Empleado	Si
14	Andrés Gómez. Antonio	V	41	C	Idem, 17	Guardia Civil	Si
15	Antón Lumbreras. Elisa	M	64	V	Buitrago, 8	Pensionista	Si
16	Antón Llorente. Mariano	V	68	C	Idem, 1	Jornalero	Si
17	Antona Callejo. Timoteo	V	34	C	Santa Eulalia, 4	Idem	Si
18	Antona Sanz. Alejandro	V	62	V	Idem	Idem	Si
19	Arenal Martín. Claudia	M	57	V	Buitrago, 5	Sus labores	Si
20	Arenas Mansino. Francisco	V	36	C	Cantarranas, 9	Maestro nacional	Si
21	Array Peral. Nicasio	V	28	C	S. Antonio el Real, 20	Jornalero	Si
22	Arribas Alvaro. Tomás	V	70	C	Pte. Muerte y Vida, 5	Militar Retirado	Si
23	Arroyo Fernández. Leopoldo	V	33	C	Idem	Industrial	Si
24	Astorga Criado. Abundio	V	48	C	San Antón, 5	Obrero	Si
25	Ayuso Albornos. Mariano	V	41	C	Barrihuelo, 3	Inspector Policía	Si
26	Ayuso Valverde. Fidel	V	44	C	Santa Eulalia, 9	Militar	Si
27	Baeza Campillo. Francisco	V	51	C	San Antón, 3	Jornalero	Si
28	Baroja-Castroserna. Valentín	V	46	C	Buitrago, 5	Empleado	Si
29	Barrachina Buescas. Armando	V	29	C	P. Alto los Leones	Militar	Si
30	Barran García. Antonia	M	77	V	Buitrago, 11	Sus labores	Si
31	Barreno Yubero. Félix	V	34	C	Cantarranas, 17	Fontanero	Si
32	Barroso Barroso. Felipe	V	33	C	Caño Grande, 4	Jornalero	Si
33	Bautista Pascual. Vicente	V	56	C	S. Antonio el Real, 17	Alfarero	Si
34	Bermejo Herrero. Juan	V	54	V	San Antón, 1	Jornalero	Si
35	Bermejo Municio. Juliana	M	51	V	Buitrago, 1	Sus labores	Si
36	Bernardos Cubero. Luis	V	30	C	Santa Eulalia, 9	Militar	Si
37	Boal San Antonio. Julián	V	37	C	Pte. Muerte y Vida, 22	Jornalero	Si
38	Boal San Antonio. Pedro	V	42	C	Caño Grande, 2	Conductor	Si
39	Bolaños Alonso. Jesús	V	36	C	San Antón, 2	Militar	Si
40	Bravo Pérez. Cándido	V	36	C	Barrihuelo, 3	Obrero	Si
41	Brunet Alonso. Gregoria	M	55	S	Buitrago, 6	Sus labores	Si
42	Calle Cabañas. Eulalia	M	77	V	San Antón, 3	Idem	Si
43	Calle Fernández. Crispulo	V	44	C	R. Rexach, 9	Zapatero	Si
44	Campo Español. Jesús	V	33	C	Idem, 23	Militar	Si
45	Carrasivir Sánchez. Luisa	M	60	V	Buitrago, 6	Sus labores	Si

Número	APELLIDOS Y NOMBRE del Elector	SEXO (V) (M)	EDAD Años cumplidos en 1945	ESTADO Civil — S. C. V.	DOMICILIO (Entidad) (Calle y número)	PROFESION	Instrucción
46	Carreras Antonio. Antonio	V	49	C	Larga, 1	Jornalero	Si
47	Carretero Molinero. Guillermo	V	34	C	Santa Eulalia, 6	Empleado	Si
48	Casado Gutiérrez. Juan	V	49	C	Cantarranas, 15	Jornalero	Si
49	Casado Mateo. Vicente	V	43	C	Idem, 7	Idem	Si
50	Castellanos Coll. Francisco	V	41	C	Caño Grande, 2	Industrial	Si
51	Castillo González Antonio	V	32	C	C. Rexach, 21	Militar	Si
52	Contreras García. Jacinto	V	50	C	S. Antonio el Real, 2	Jornalero	Si
53	Contreras Manso. Agustín	V	36	C	Santa Isabel, 6	Zapatero	Si
54	Contreras Manso. Angel	V	38	C	Cantarranas, 17	Idem	Si
55	Criado Escribano. Gabriel	V	61	C	Idem, 9	Jornalero	Si
56	Criado Lobo. Marcos	V	30	C	Idem, 21	Obrero	Si
57	Davilla Serrano. Gregoria	M	69	V	C. Rexach, 9	Sus labores	No
58	Díaz Palomares. Gregorio	V	40	C	Buitrago, 13	Militar	Si
59	Domingo Pablos. Juan	V	62	C	S. Antonio el Real, 13	Jornalero	Si
60	Domínguez Arenas. Antonio	V	62	C	Buitrago, 5	Empleado	Si
61	Domínguez Díez. Mariano	V	52	S	Santa Eulalia, 7	Jornalero	Si
62	Domínguez Fuentes, Juan	V	32	C	Buitrago, 5	Funcionario	Si
63	Domínguez Perela. Bonifacio	V	36	C	San Antón, 6	Jornalero	Si
64	Duque García. Mercedes	M	83	V	Buitrago, 13	Sus labores	Si
65	Duque Núñez. Benita	M	64	V	C. Rexach, 11	Idem	Si
66	Encinas Fernández. José	V	36	C	Santa Eulalia, 13	Panadero	Si
67	Esteban Aguado. Emiliano	V	40	C	San Antón, 5	Jornalero	Si
68	Esteban Anaya. Mariano	V	75	C	Pte. Muerte y Vida, 2	Carpintero	Si
69	Esteban Callejo. Mariano	V	43	C	C, Rexach, 9	Militar	Si
70	Esteban Fernández. Angel	V	43	C	Caño Grande, 3	Empleado	Si
71	Esteban Fernández. Encarnación	M	34	V	Idem	Sus labores	Si
72	Esteban Muñoz. Julián	V	32	C	Santa Isabel, 3	Tipógrafo	Si
73	Estefanía Sebastián. Baltasara	M	54	V	C. Rexach, 7	Sus labores	Si
74	Farré Febrián. Angel	V	47	C	Santa Eulalia, 6	Militar	Si
75	Fernández Bernao. Marcelina	M	60	V	Muerte y Vida, 8	Sus labores	No
76	Fernández Liébana. Domingo	V	35	C	C. Rexach, 3	Militar	Si
77	Fernández Rincón. Antonio	V	74	C	Cantarranas, 32	Jornalero	Si
78	Frías Redondo. Marcelino	V	38	C	Santa Eulalia, 10	Idem	Si
79	Frías Redondo. Mario	V	36	S	Cantarranas, 15	Idem	Si
80	Fuente Martínez. Elías	V	45	C	Santa Eulalia, 10	Oficinista	Si
81	Fuentetaja Santos. Eulalio	V	25	C	Cantarranas, 15	Obrero	Si
82	Galindo Otero. Narciso	V	67	V	Larga, 3	Agricultor	Si
83	García García. Leoncio	V	50	C	C. Rexach	Pastor	Si
84	García García. Ramón	V	49	C	Pte. Muerte y Vida, 5	Dependiente	Si
85	García Gómez. Cecilio	V	35	C	Cantarranas, 1	Obrero Fabril	Si
86	García Gordo. Julio	V	60	C	Santa Eulalia, 14	Comerciante	Si
87	García Hernández. Tomás	V	28	C	C. Rexach, 14	Guardia Civil	Si
88	García López. Jesús	V	26	C	Cantarranas, 20	Obrero	Si
89	García Miguel. Nicanora	M	49	V	C. Rexach, 11	Sus labores	No
90	García M. Martínez. Concepción	M	72	V	Pte. Muerte y Vida, 16	Idem	Si
91	García Otada. Félix	V	42	C	S. Antonio Real, 21	Jornalero	Si
92	Garrido Garrido. Pedro	V	53	C	Idem, 15	Ferroviario	Si
93	Gil Martínez. Victoriano	V	50	C	Cantarranas, 15	Jornalero	Si
94	Gil Valverde. Felipe	V	53	C	Barrihuelo, 4	Guardia civil	Si
95	Gil Zapatol. Pilar	M	42	S	S. Antonio Real, 9	Sus labores	Si
96	Gómez. Quintina	M	34	V	C. Rexach, 4	Idem	Si
97	Gémez Bermejo. Julián	V	31	C	Idem, 12	Jornalero	Si
98	Gómez Herrero. Restituta	M	67	V	San Antón, 2	Sus labores	Si
99	Gómez González. Félix	V	46	C	Cantarranas, 21	Albañil	Si
100	Gómez Gordo. Crescencio	V	57	C	Santa Eulalia, 10	Militar	Si
101	Gómez Merino. Gerardo	V	42	C	Cantarranas, 1	Industrial	Si
102	Gómez Muñoz, Bernardo	V	37	C	Pte. Muerte y Vida, 20	Jornalero	Si
103	Gómez San Frutos. Alejandro	V	24	C	Cantarranas, 17	Idem	Si
104	Gómez Tardón. Vicente	V	28	C	Buitrago, 6	Obrero	Si
105	Gómez Torrego. Simón	V	57	C	Cantarranas, 2	Industrial	Si
106	Gómez Trapero. Mariano	V	49	C	Pte. Muerte y Vida, 5	Idem	Si
107	González Arconada. Herminia	M	57	V	Santa Isabel, 15	Sus labores	Si
108	González Ayuso. Jesusa	M	57	V	Buitrago, 1	Idem	Si
109	González Ayuso. Modesto	V	60	C	Idem, 13	Jornalero	Si
110	González Celestino. Leonardo	V	39	C	Cantarranas, 2	Idem	Si

Número	APELLIDOS Y NOMBRE del Elector	SEXO (V) (M)	EDAD Años cumplidos en 1945	ESTADO Civil — S. C. V.	DOMICILIO (Entidad) (Calle y número)	PROFESION	Instrucción
111	González Celestino. Mariano	V	30	C	Cantarranas, 9	Industrial	Si
112	Gonzalez Delgado. José	V	59	V	Idem, 5	Maestro Nacional	Si
113	González Gómez. Argimiro	V	34	C	Santa Isabel, 14	Obrero	Si
114	González Pérez. Francisco	V	33	C	Cantarranas, 2	Jornalero	Si
115	Gutiérrez Alonso. Pedro	V	37	C	Idem, 15	Labrador	Si
116	Gutiérrez Diez. Marcelo	V	33	C	Idem, 23	Militar	Si
117	Gutiérrez Mate. Valentín	V	50	C	Barrihuelo, 6	Carpintero	Si
118	Gutiérrez Olalla. Lorenzo	V	52	C	C. Rexach, 11	Practicante	Si
119	Heredero Aparicio. Daniel	V	39	C	Cantarranas, 13	Cerámico	Si
120	Heredero Monjas. Justo	V	73	V	Idem	Jornalero	Si
121	Hermoso López. Pedro	V	50	C	Pte. Muerte y Vida, 3	Industrial	Si
122	Herranz Herranz. Feliciano	V	43	C	Cantarranas, 2	Obrero	Si
123	Herrero Aparicio. Manuel	V	45	C	Idem, 2	Albañil	Si
124	Herrero Castro. Manuel	V	69	C	C. Rexach, 11	Jornalero	Si
125	Herrero Pascual. Carmen	M	38	V	Cantarranas, 32	Sus labores	Si
126	Horcajo Frutos. Jesús	V	44	C	Pte. Muerte y Vida, 12	Comerciante	Si
127	Hoyo Rodríguez. Felipe	V	50	C	San Antón, 4	Auxiliar obras	Si
128	Huerta Llorente. Ignacio	V	69	C	Pte. Muerte y Vida, 5	Retirado	Si
129	Huertas Gómez. Lorenzo	V	36	C	Santa Eulalia, 10	Carpintero	Si
130	Ibarrondo Pastor. Aurelio	V	51	C	Idem, 6	Aparejador	Si
131	Jurjo. Lorenzo	V	52	C	C. Rexach, 23	Jornalero	Si
132	Jurjo López. Pedro	V	49	V	Idem, 6	Idem	Si
133	Lanz Mesina. Esteban	V	56	C	Cantarranas, 9	Idem	Si
134	Lara Griñones. José Andrés	V	32	C	C. Rexach, 4	Idem	Si
135	León Lozoya. Andrés	V	70	C	Santa Isabel, 8	Idem	Si
136	Leonira Benito. Sofía	M	51	S	Santa Eulalia, 12	Sus labores	Si
137	Liras Alonso. Antonino	V	45	C	Santa Isabel, 5 7	Militar	Si
138	Lobo Gómez. Santiago	V	42	C	C. Rexach, 21	Carpintero	Si
139	Lobo Lobo. Domingo	V	36	C	Santa Eulalia, 12	Conductor	Si
140	Lobo Martín. Brígida	M	56	V	Cantarranas, 21	Sus labores	Si
141	López Alba. Carlos	V	40	C	Santa Eulalia, 9	Mecánico	Si
142	López Fernández. Fuencisla	M	32	V	Pte. Muerte y Vida, 8	Sus labores	Si
143	López Galindo. Mariano	V	53	C	Caño Grande, 2	Obrero	Si
144	López Herranz. Aureliano	V	67	C	Buitrago, 5	Sin profesión	Si
145	López Llorente. Alfonso	V	39	C	Santa Eulalia, 9	Pastor	Si
146	López Matarranz. Salvador	V	40	C	Caño Grande, 4	Ferroviario	Si
147	López Merino. Emilio	V	66	C	Cantarranas, 32	Jornalero	Si
148	Luengo Alvarez. Margarita	M	48	S	Idem	Sus labores	Si
149	Luima Claverá. Eduardo	V	75	C	Santa Eulalia, 16	Jubilado	Si
150	Lumbreras Moraleja. Simón	V	80	V	Buitrago, 8	Cesante	Si
151	Maderuelo Merino. Pedro	V	49	C	S. Antonio el Real, 7	Jornalero	No
152	Maestro Santamaría. Alejandro	V	40	C	Idem, 11	Ayudante O. P.	Si
153	Maganto Quirós. Faustino	V	31	C	C. Rexach, 9	Empleado	Si
154	Manrique López. Julián	V	29	C	San Antón, 3	Albañil	Si
155	Manso Fuente. Juan	V	28	C	Pte. Muerte y Vida, 12	Camarero	Si
156	Mardomingo Gómez. Antonio	V	61	C	Cantarranas, 17	Viajante	Si
157	Marinero Arenal Rafael	V	31	C	Buitrago, 5	Empleado	Si
158	Martín Alonso. Mariano	V	45	C	Caño Grande, 4	Jornalero	Si
159	Martín Arribas. Dionisia	M	68	V	S. Antonio el Real, 11	Sus labores	Si
160	Martín Egido. Isidoro	V	47	C	San Antón, 4	Mutilado	Si
161	Martín García. Germán	V	47	C	S. Antonio el Real, 21	Tipógrafo	Si
162	Martín García. Manuel	V	64	C	C. Rexach, 11	Mecánico	Si
163	Martín González. Basilisa	M	62	V	San Antón	Sus labores	Si
164	Martín Hernanz. Antonio	V	36	C	Caño Grande, 2	Carbonero	Si
165	Martín Herrero. David	V	45	C	Cantarranas, 2 Dp.º	Jornalero	Si
166	Martín Martínez. José	V	40	C	Idem, 11	Escribiente	Si
167	Martín Matarranz. Marcelino	V	51	C	Idem, 5	Carpintero	Si
168	Martín Peña. Tomás	V	42	C	Idem, 15	Jornalero	Si
169	Martín Rivero. Hipólito	V	53	C	Santa Eulalia, 8	Médico	Si
170	Martín Valle. Elías	V	46	S	D. Rexach, 8	Empleado	Si
171	Martínez Asenjo. Lucila	M	65	S	Buitrago, 3	Pensionista	Si
172	Martínez García. Marcelino	V	33	C	Idem, 1	Espartero	Si
173	Marugán Olalla. Pedro	V	36	C	Caño Grande, 1	Dependiente	Si
174	Mate Suárez. María	M	60	V	Santa Isabel, 15	Sus labores	Si
175	Mateo Gilarranz. Gerardo	V	48	C	Pte. Muerte y Vida, 18	Empleado	Si

Número	APELLIDOS Y NOMBRE del Elector	SEXO (V) (M)	EDAD Años cumplidos en 1945	ESTADO Civil — S. C. V.	DOMICILIO (Entidad) (Calle y número)	PROFESION	Instrucción
176	Mateo González. Mariano	V	46	C	Sannta Eulalia, 8	Factor	Si
177	Matesanz Garrido. Emiliano	V	34	C	Caño Grande, 4	Industrial	Si
178	Mazarrón Sanz. Angel	V	66	C	Pte. Muerte y Vida, 16	Empleado F. C.	Si
179	Merelo Yeste. José	V	52	C	San Antón, 5	Militar	Si
180	Merino Molino. Nazario	V	51	C	Larga, 1	Jornalero	Si
181	Merino Torres. Jacinto	V	37	C	C. Rexach, 11	Idem	Si
182	Miguel Martín. Rufina	M	47	S	Ilem, 25 27	Demandadera	Si
183	Minguela Morales. Lucinia	M	32	S	Cantarranas, 3	Sus labores	Si
184	Mínguez. Juan Antonio	V	29	C	Pte. Muerte y Vida, 2	Industrial	Si
185	Mínguez Garrido. Andrés	V	40	C	Ilem, 5	Empleado	Si
186	Mínguez Garrido. Demetrio	V	39	C	Ilem 5	Jornalero	Si
187	Mínguez Herranz. Andrés	V	69	C	Ilem, 2	Industrial	Si
188	Monjas Muñoz. Gregorio	V	59	C	Ilem, 5	Empleado	Si
189	Monjas Trapero. Braulio	V	54	C	Buitrago, 11	Guardia Civil	Si
190	Montano Sarmiento. Mariano	V	40	C	Cantarranas, 15	Panadero	Si
191	Montarelo Guerrero. Bernarda	M	65	V	S. Antonio el Real, 2	Demandadera	Si
192	Mozo García. Serapio	V	48	C	Pte. Muerte y Vida, 18	Empleado	Si
193	Municio Pascual. Cipriano	V	59	C	Barrihuelo, 4	Carpintero	Si
194	Muñoz López. Santiago	V	50	C	Pte. Muerte y Vida, 16	Militar	Si
195	Muñoz Sánchez. Rafael	V	36	C	Santa Isabel, 14	Ferroviario	Si
196	Navacerrada Antón. Justa	M	78	V	San Antón, 2	Sus labores	No
197	Noguera García. Antonio	V	47	C	Pte. Muerte y Vida, 18	Herrador Militar	Si
198	Núñez Gil. María	M	72	V	C. Rexach, 11	Sus labores	Si
199	Núñez Rincón. Demetrio	V	77	C	Ilem	Albañil	Si
200	Núñez Sanz. Félix	V	43	C	Ilem, 9	Idem	Si
201	Núñez Sanz. Mariano	V	46	C	Santa Eulalia, 7	Obrero	Si
202	Olalla Torres. Santos	M	52	V	C. Rexach, 23	Asistenta	No
203	Oliva Terés. Joaquín	V	54	C	San Antón, 2	Empleado	Si
204	Olloqui Díaz. Juan	V	54	S	Santa Isabel, 15	Sacerdote	Si
205	Otero Martín. Pedro	V	40	C	S. Antonio el Real, 9	Jornalero	Si
206	Pablos Picado. Félix	V	49	C	Ilem, 19	Idem	Si
207	Palacios Pedro. Felisa	M	49	V	Cantarranas, 4	Sus labores	Si
208	Palomo Pozo. Pablo	V	39	C	Ilem, 1	Militar	Si
209	Parallé Vicente. María	M	61	S	C. Rexach, 10	Sus labores	Si
210	Pascual Casas. Victoriano	V	59	C	Somorrostro, 2	Jornalero	Si
211	Pascual Sanz. María	M	50	V	Buitrago, 1	Comadrona	Si
212	Pascual Torres. Lucas	V	46	C	C. Rexach, 15	Jornalero	Si
213	Pastor Baeza. Valeriano	V	42	S	S. Antonio el Real, 2	Sacerdote	Si
214	Pastrana Carrión. Luis	V	28	C	Cantarranas, 1	Empleado	Si
215	Pastrana Redondo. Florencio	V	55	C	Idem	Obrero	Si
216	Paz González. Arturo	V	64	C	C. Rexach, 19	Metalúrgico	Si
217	Pecharromán Lázaro. Hilario	V	56	C	Cantarranas, 3	Guardia civil	Si
218	Pelaez Suárez. José María	V	39	C	Pte. Muerte y Vida, 3	Abogado	Si
219	Peñuela Prada. María	M	72	V	Ilem, 5	Sus labores	Si
220	Pérez Bravo. Jerónimo	V	68	V	Cantarranas, 3	Jornalero	Si
221	Pérez Pajares. Tomás	V	41	C	C. Rexach, 11	Idem	Si
222	Pérez Siller. Aureliano	V	54	C	Buitrago, 8	Maestro	Si
223	Pérez Villamil. Miguel	V	67	C	Pte. Muerte y Vida, 2	Industrial	Si
224	Pérez Villamil. Miguel	V	34	C	Idem	Escribiente	Si
225	Pindao Morales. Crispín	V	62	C	Cantarranas, 1	Guardia C. retirado	Si
226	Prieto Ferranz. Leocadio	V	75	C	Barrihuelo, 3	Jornalero	No
227	Plaza Bautista. Santiago	V	47	C	Cantarranas, 2	Idem	Si
228	Prieto Alvaro. Frutos	V	38	C	C. Rexach, 11	Albañil	Si
229	Prieto Mateos. Gaspar	V	47	C	Cantarranas, 1	Industrial	Si
230	Puente Martín. Tomás	V	80	C	S. Antonio el Real, 15	Jornalero	Si
231	Puerto Palacios. Nemesio	V	29	C	C. Rexach, 11	Labrador	Si
232	Puñales. Rafael	V	34	C	Ilem, 9	Mecánico	Si
233	Ramos Jarizo. Diego	V	50	C	Barrihuelo, 3	Ferroviario	Si
234	Ramos Santamaría. Marcelo	V	33	C	San Antón, 3	Maestro ajustador	Si
235	Ramos Villa. Carmen	M	40	V	Ilem, 8	Costurera	Si
236	Redondo Díaz. Vicente	V	30	S	Ilem, 3	Policía tráfico	Si
237	Rielves Martín. Jesús	V	52	C	Santa Eulalia, 8	Auxiliar O. P.	Si
238	Rituerto Jiménez. Mariano	V	54	C	Cantarranas, 21	Empleado	Si
239	Rivera Alvaro. María	M	50	V	C. Rexach, 17	Sus labores	Si
240	Robledo García. Santiago	V	51	C	San Antón, 5	Obrero	

Número	APELLIDOS Y NOMBRE del Elector	SEXO (V) (M)	EDAD Años cumplidos en 1945	ESTADO Civil — S. C. V.	DOMICILIO (Entidad) (Calle y número)	PROFESION	INSTRUCCION
241	Rodríguez Criado. Angel	V	48	C	Santa Eulalia, 1	Pintor	Si
242	Rodríguez Gil. Félix	V	41	C	S. Antonio el Real, 21	Obrero	Si
243	Rodríguez Jiménez. Nicolás	V	62	V	San Antón, 1	Caminero jubilado	No
244	Rodríguez López. Antonio	V	29	C	Cantarranas, 1	Mecánico eletricista	Si
245	Rodríguez Santos. Francisco	V	48	C	San Antón, 1	Guardia Civil	Si
246	Rosa Andrés. Teresa	M	75	V	Cantarranas, 30	Sus labores	Si
247	Roselló Miret. Luis	V	38	C	C. Rexach, 9	Mecánico	Si
248	Royo Diego. María	M	65	S	San Antón, 3	Sus labores	Si
249	Rueda Municio. Julián	V	33	C	Santa Isabel 5-7	Empleado	Si
250	Ruíz García. Agustín	V	43	C	Cantarranas, 22	Mecánico militar	Si
251	Ruíz Martínez. Agustín	V	32	S	San Antón, 2	Funcionario	Si
252	Sacristán Martín. Braulio	V	29	C	C. Rexach, 6	Militar	Si
253	Saez López. Faustino	V	51	C	Barrihuelo, 2	Empleado	Si
254	Salinero Agudo. María	M	60	V	Cantarranas, 5	Sus labores	Si
255	San Antón Cristóbal. Patricio	V	36	C	Santa Eulalia, 5	Obrero	Si
256	Sánchez Martín. Emilio	V	62	C	C. Rexach, 7	Mecánico	Si
257	Sánchez Martín. Patrocinio	M	31	S	Santa Isabel, 8	Obrera	Si
258	Sánchez Vázquez. Armando	V	28	C	Idem , 15	Electricista	Si
259	Sánchez Velasco. Angel	V	28	C	S. Antonio el Real, 33	Empleado	Si
260	Sancho Basso. Vicenta	M	52	V	Santa Eulalia, 5	Sus labores	Si
261	San Hermógenes Guadalupe	M	38	V	S. Antonio el Real, 19	Idem	Si
262	San Román Roldán. Francisco	V	63	C	Cantarranas, 32	Jornalero	No
263	San Segundo San Martín. Lucio	V	47	C	Santa Eulalia, 9	Obrero	Si
264	Santana. Martín	V	38	C	P. Muerte y Vida, 2	Conductor	Si
265	Santana Lecena. Julio	V	65	C	Cantarranas, 2	Jornalero	Si
266	Santiuste Marcos. Antonio	V	65	S	Idem , 3	Empleado	Si
267	Santos Rubio. Cecilio	V	86	C	Santa Isabel, 20	Obrero	Si
268	Sanz Berzal. Dalmacio	V	62	C	Buitrago, 11	Retirado	Si
269	Sanz Fuentes. Cosme	V	65	C	Santa Isabel, 10	Obrero	Si
270	Sanz Gómez. Victoriano	V	48	C	Santa Eulalia	Militar	Si
271	Sanz Navares. Bonifacio	V	46	C	S. Antonio el Real, 9	Jornalero	Si
272	Sanz Peña. Paulino	V	34	C	C. Rexach, 6	Militar	Si
273	Sastre Gómez. Juana	M	65	V	San Antón, 5	Sus labores	Si
274	Sastre Martín. Agapito	V	51	C	Cantarranas, 28	Jornalero	Si
275	Sastre Martín. Cecilio	V	54	V	Idem , 3	Industrial	Si
276	Sastre Prieto. Natividad	M	34	S	Santa Isabel, 15	Religiosa	Si
277	Sastre Sacristán. Eugenia	M	50	V	San Antón, 5	Sus labores	Si
278	Segovia Escolar. Catalina	M	55	V	P. Muerte y Vida, 3	Idem	Si
279	Segovia Sebastián. Vicente	V	29	C	C. Rexach, 7	Empleado	Si
280	Segoviano Otero. Bárbara	M	66	V	Idem , 15	Sus labores	Si
281	Serrano González. Jacinto	V	35	C	Idem , 23	Carrocero	Si
282	Silva Mateos. Clara	M	66	S	Idem , 25 27	Religiosa	Si
283	Suárez García. Juan	V	33	C	S. Antonio el Real, 15	Empleado	Si
284	Súbtil María. Eladio	V	37	C	Cantarranas, 1	Maestro herrador	Si
285	Suero Rivero. Antonio	V	48	C	C. Rexach, 7	Militar	Si
286	Tejedor García. Gregoria	M	42	V	Idem , 11	Sus labores	Si
287	Tomé Illana. Leoncio	V	66	C	Cantarranas, 17	Guardia civil	Si
288	Torrego Sastre. Felipe	V	46	C	C. Rexach, 9	Jornalero	Si
289	Valverde Ayuso. Eusebio	V	45	C	S. Antonio el Real, 21	Albañil	No
290	Vaquerizo Santos. Práxedes	M	30	V	C. Rexach, 9	Sus labores	Si
291	Vázquez Aguirre. Manuel	V	39	C	Santa Isabel, 16	Electricista	Si
292	Vicente García. Francisca	M	48	V	C. Rexach, 23	Jornalero	Si
293	Vicente Vicente. Benjamín	V	37	C	Cantarranas, 15	Guardia civil	Si
294	Viejo Escudero. Francisco	V	56	C	Santa Isabel, 3	Camarero	Si
295	Yanguas Marugán. Francisco	V	53	C	S. Antonio el Real, 21	Jornalero	Si
296	Zamarrón Gómez. Francisco	V	58	C	San Antón, 6	Cacharrero	Si
297	Zamarrón Ruíz. Catalina	M	33	V	P. Muerte y Vida, 16	Sus labores	Si
298	Zúñiga Costa. Isidoro	V	28	C	Cantarranas, 4	Jornalero	Si
299	Zúñiga Costa. Pascual	V	29	C	Idem , 11	Idem	Si
300	Zúñiga Labrador. Ciriaco	V	54	C	Idem , 13	Industrial	Si

Certifico: *Que la presente lista es la definitiva de electores, formada según Decreto de la Presidencia de 29 de Septiembre de 1945.— Segovia, 26 de Enero de 1946.*

V.º B.º:

El Presidente de la Junta Provincial del Censo Electoral,

Félix García Huerta

El Jefe Provincial de Estadística

Ricardo Palomo

MINISTERIO DE TRABAJO — DIRECCION GENERAL DE ESTADISTICA

Censo Electoral de 1945

PROVINCIA DE SEGOVIA — Municipio de SEGOVIA

Distrito tercero.—Sección cuarta.

Lista definitiva de electores

Calles que comprende: Camino de la Piedad, Charcas, Ezequiel González, (paseo), Hontanilla (bajada), Madrona (carretera), Pelaires, Pinarillo (lugar), Rastro, Salón (bajada), Sancti Spíritus, San Millán, San Roque (calle y jardinillos)' San Valentín y Velódromo.

Número	APELLIDOS Y NOMBRE del Elector	SEXO (V) (M)	EDAD Años cumplidos en 1945	ESTADO Civil — S. C. V.	DOMICILIO (Entidad) (Calle y número)	PROFESION	INSTRUCCION
1	Abial Castillo. Francisco	V	32	C	C.ª Madrona	Obrero	Si
2	Aldama Rosa. Olegaria	M	51	V	C.ª Madrona	Sus labores	Si
3	Alonso Horcajo. Anastasio	V	43	C	Idem	Panadero	Si
4	Alonso Sastre. Arsenio	V	37	C	Idem	G. de Seguridad	Si
5	Alvarez Benito. Gerardo	V	53	C	Jardinillos de S. Roque, 7.	Jornalero	Si
6	Alvarez Fernández. Sabino	V	27	C	Paseo Nuevo, 8	Conductor	Si
7	Alvarez Frías. Emeterio	V	26	C	San Valentín, 4	Empleado	Si
8	Alvarez González. Manuel	V	43	C	Idem, 5	Camarero	Si
9	Alvarez Pedrazuela. Juan José	V	22	C	Idem, 4	Jornalero	Si
10	Allas Herrero. Juan	V	39	S	San Millán, 5	Sereno	Si
11	Andrés Gil. Miguel	V	58	C	Jardinillos S. Roque, 15	Carpintero	Si
12	Aragoneses Andrés. Mateo	V	60	C	Ezequiel González, 3	Jornalero	Si
13	Arahuetes Sanz. Eusebio	V	39	C	Barreros, 1	Idem	Si
14	Arcones Vicente. Martín	V	38	C	Jardinillos S. Roque	Policía Armada	Si
15	Arribas Andrés. Eladio	V	33	C	Idem	Obrero	Si
16	Arribas Frutos. Miguel	V	68	V	Idem	Empleado	Si
17	Arribas Marinas. Pedro	V	57	C	Ezequiel González	Industrial	Si
18	Avial Roldán. Aurelio	V	65	C	C.ª Madrona, 3	Jornalero	Si
19	Ayuso García. Serapio	V	54	C	Jardinillos de S. Roque	Empleado	Si
20	Ayuso Mateo. Rufino	V	54	C	Idem	Jornalero	Si
21	Barahona Alonso. Benito	V	76	V	San Valentín, 9 11	Industrial	Si
22	Barreno Gutiérrez. Ciriaco	V	55	C	C.ª de los Hoyos	Jornalero	No
23	Barrio Serrano. Sebastián	V	50	V	Jardinillos de S. Roque, 5.	Dependiente	Si
24	Bartolomé Llorente. Mariano	V	41	C	Peláires, 2	Comerciante	Si
25	Bautista González. Alfonsa	M	61	V	Jardinillos de S. Roque, 19	Limpieza	Si
26	Benito Alvaro. Jesús	V	45	C	San Valentín, 5	Industrial	Si
27	Benito García. José	V	57	C	Velódromo, 9	Jornalero	Si
28	Bermejo Pedreira. Valentín	V	44	V	San Millán, 6	Dependiente	Si
29	Blanco González. Victoriano	V	58	C	Velódromo, 7	Jornalero	Si
30	Cabañas García. Eloy	V	60	C	San Valentín, 6	Empleado	Si
31	Cáceres Torres. Ricardo	V	33	C	Ezequiel González, 4	Abogado	Si
32	Carrasco Francisco. Lucio	V	45	C	Jardinillos S. Roque, 7	Jornalero	Si
33	Carretero Muñoz. Rafael	V	42	C	C.ª Madrona, 9	Idem	Si
34	Casado González. Jacinto	V	34	C	Ezequiel González	Idem	Si
35	Casado Martín. Florentino	V	64	C	Idem, 5	Industrial	Si
36	Castellanos Castellanos. Eulalia	M	65	V	Peláires, 6	Sus labores	Si
37	Cobos Fernández. Inocente	V	30	C	San Valentín, 4	Jornalero	Si
38	Corporales Heras. Juan José	V	27	C	Pinarillo, 5	Idem	Si
39	Cubo Cubo. Victicio	V	31	C	San Valentín, 4	Obrero	Si
40	Cubo Rosa. Constancia	M	37	V	Idem	Sus labores	Si
41	Cuenca Gallego. Juana	M	64	S	Bajada del Salón, 1	Sirvienta	Si
42	Domingo Rodríguez. Jacinto	V	66	C	J. San Roque, 23	Jubilado	Si
43	Domínguez Domínguez. Adrián	V	45	C	San Valentín, 7	Carpintero	Si
44	Dominguez Rueda. María	M	48	V	San Millán, 5	Sus labores	Si
45	Espinosa Arias. Miguel	V	65	C	Ezequiel González, 8	Ceramista	Si

Número	APELLIDOS Y NOMBRE del Elector	SEXO (V) (M)	EDAD Años cumplidos en 1945	ESTADO Civil — S. C. V.	DOMICILIO (Entidad) (Calle y número)	PROFESION	INSTRUCCIÓN
46	Fenández Castillo. Aurelio	V	60	C	C. Hoyos	Cestero	Si
47	Frutos Alvaro. Pedro	V	56	C	Velódromo, 3	Sereno	Si
48	Frutos Aparicio. Mariano	V	59	C	Idem, 1	Ferroviario	Si
49	Frutos Martín. Vicente	V	26	C	J. San Roque, 31	Empleado	Si
50	Fuente Andrés. Juana	M	55	V	Pelaires, 4	Sus labores	Si
51	Gallego Bermejo. Julián	V	31	C	San Millán, 25	Jornalero	Si
52	Gañán Nogal. Toribio	V	34	C	Carretera Madrona, 9	Idem	Si
53	García Barrero. Antonia	M	76	V	J. San Roque, 21	Sus labores	Si
54	García Llorente. Esteban	V	50	C	Idem,	Industrial	Si
55	García Mateos. Antonio	V	70	C	Sancti-Spíritus, 1	Impedido	Si
56	García Onceja. Víctor	V	59	C	J. San Roque, 1	Industrial	Si
57	Garrido Pastor. Clemente	V	36	C	San Millán, 3	Idem	Si
58	Gil Esteban. Celedonio	V	48	C	San Valentín, 4	Jornalero	Si
59	Gómez Gil. María	M	70	V	Idem, 13	Sus labores	Si
60	Gómez Gómez. Andrea	M	47	V	San Millán, 10	Idem	Si
61	Gómez López. Juan	V	30	C	J. San Roque, 21	Industrial	Si
62	Gómez Muñoz. Julián	V	39	C	Carretera Madrona, 9	Ebanista	Si
63	Gómez Pinillos. Ceferina	M	46	V	J. San Roque, 1	Sus labores	Si
64	Gómez Sanz. Juan	V	35	C	Idem, 4	Guardia Seguridad	Si
65	Gómez Torrego. Mariano	V	66	C	Carretera Madrona, 9	Jornalero	No
66	González Cabrero. Victoriana	M	62	V	San Valentín, 6	Sus labores	Si
67	González Marinas. José	V	38	C	Idem, 15	Jornalero	Si
68	González Revilla. Julio	V	46	C	J. San Roque, 2	Albañil	Si
69	Guinovar Muñoz. Mariano	V	67	C	Idem, 4	Jornalero	Si
70	Herranz Tardón. Enrique	V	38	C	San Valentín, 7	Empleado	Si
71	Herrero Aparicio. Gregorio	V	34	C	San Millán, 8	Jornalero	Si
72	Herrero Gilpérez. Pablo	V	44	C	San Valentín, 4	Ferroviario	Si
73	Herrero Gómez. Cándido	V	38	C	San Millán, 9	Dependiente	Si
74	Herrero Pascual. Sabina	M	61	V	San Valentín, 3	Sus labores	Si
75	Iglesias Bernardos. Angel	V	27	C	Idem, 4	Jornalero	Si
76	Irureta Goyena. Gloria	M	31	S	Ezequiel González, 1	Funcionaria	Si
77	Jiménez Borja. Juan	V	35	C	Pinarillo, 1 y 3	Trapero	No
78	Jiménez Molina. Antonio	V	54	C	San Millán, 4	Jornalero	Si
79	Jiménez Zago. Pedro	V	55	C	Pinarillo, 3	Sillero	No
80	Jimeno Baeza. Nicolás	V	30	S	J. San Roque, 21	Chapista	Si
81	Jimeno Cantalejo. Gorgonio	V	65	C	San Valentín, 4	Jornalero	Si
82	Lafuente González. Ramón	V	61	C	San Millán, 4	Herrero	Si
83	Lázaro Peinador. José	V	30	C	Idem, 3	Policía Tráfico	Si
84	Leonor Pesquera. Eusebio	V	60	C	San Valentín, 6	Hortelano	Si
85	Lobo García. Pedro	V	38	C	Velódromo, 3	Jornalero	Si
86	Lois Teijeiro. Rafael	V	29	C	Ezequiel González	Militar	Si
87	López Arcones. Pedro	V	50	C	San Valentín, 5	Jornalero	Si
88	López Cardiel. Francisco	V	50	C	Idem, 13	Jardinero	Si
89	López Casado. José	V	54	C	Idem,	Jornalero	Si
90	López Desprit. Arturo	V	61	C	Ezequiel González, 15	Médico	Si
91	López García. Francisco	V	53	C	Idem, 76	Jornalero	Si
92	López Sansón. José	V	45	C	Piedad, 3	Mecánico	Si
93	Lucas Pérez. Francisco	V	33	C	J. San Roque	Obrero	Si
94	Llorente Moreno. Baltasara	M	51	V	Pelaires, 4	Sus labores	Si
95	Llorente Pablos. Jesús	V	31	C	Rastro, 1	Militar	Si
96	Llorente Redondo. Modesto	V	33	C	San Millán, 25	Dependiente	Si
97	Manzano García. Matías	V	34	C	J. San Roque, 1	Obrero	Si
98	Marinas Valverde. Segunda	M	67	V	San Valentín	Sus labores	Si
99	Martín Bravo. Remigio	V	41	C	Charcas, 1	Jornalero	Si
100	Martín Bravo. Rufino	V	38	C	San Valentín, 4	Idem	Si
101	Martín González. Pedro	V	33	C	Idem	Militar	No
102	Martín Labrador. Francisca	M	64	S	Charcas, 1	Sus labores	No
103	Martín Labrador. Isabel	M	67	V	Velódromo, 1	Idem	No
104	Martín Mantecas. Eduvigis	M	73	V	San Valentín, 15	Lavandera	Si
105	Martín Martín. Daniel	V	28	C	Piedad, 7	Médico	Si
106	Martín Martín. José	V	41	C	Velódromo, 1	Funcionario	Si
107	Martín Martín. Juan	V	46	C	Carretera Madrona, 5	Jornalero	Si
108	Martín Sebastián. Tomás	V	27	S	San Valentín, 4	V. ambulante	Si
109	Martín Useros. Marcela	M	39	V	Idem	Asistenta	Si
110	Martín Vilar. Marcelino	V	62	C	Rastro, 3	Electricista	Si

Número	APELLIDOS Y NOMBRE del Elector	SEXO (V) (M)	EDAD Años cumplidos en 1945	ESTADO Civil — S. C. V.	DOMICILIO (Entidad) (Calle y número	PROFESION	INSTRUCCIÓN
111	Mate Llorente. Juan	V	47	C	San Millán, 10	Empleado	Si
112	Mateos Pascual. Mariano	V	73	C	Ezequiel González, 1	Jornalero	Si
113	Matos Ederuela. Emilio	V	50	C	Pinarillo, 5	Idem	No
114	Mercader Gómez. Federico	V	42	C	San Millán, 3	Militar	Si
115	Miranda Jimenez. Juan Ramón	V	57	C	Pinarillo, 1 y 3	Cestero	No
116	Muñoz Herranz. Celestino	V	46	C	San Millán, 4	Industrial	Si
117	Ordóñez Esteban. Isidro	V	28	C	San Valentín, 13	Obrero	Si
118	Pablos Santa Isabel. Cirilo	V	41	C	Pinarillo	Empleado	Si
119	Pajarón Pajarón. Ramón	V	40	C	San Millán, 3	Fucionario	Si
120	Parra Ortega. Silvino	V	32	C	San Valentín, 4	Militar	Si
121	Parriela García. Baudilio	V	31	C	Rastro, 3	Jornalero	Si
122	Pastor Andrés. Pablo	V	38	C	San Valentín, 7	Obrero	Si
123	Peña San Frutos. Francisco	V	32	C	Idem, 2	Albañil	Si
124	Pérez Cruz. Clemente	V	33	C	Ezequiel González, 2	Obrero	Si
125	Pérez Gómez. Damiana	M	61	V	San Millán, 2	Sus labores	Si
126	Pérez Gutiérrez. Germán	V	28	C	B. Salón, 1	Guardia Civil	Si
127	Pérez Vega. Teodoro	V	25	C	Velodromo, 5	Peluquero	Si
128	Pinillos Gómez. Antonio	V	32	C	Jardinillos S. Roque, 4	Militar	Si
129	Pinto Gómez. Marcelino	V	57	C	Velodromo, 1	Carretero	Si
130	Pintos Sáncnez. Frutos	V	27	C	Idem	Jornalero	Si
131	Portal Masé. Gregorio	V	34	C	San Valentín, 4	Idem	Si
132	Prada Bravo. Braulio	V	28	C	Velodromo, 5	Fontanero	Si
133	Quintana Fuente. Felipa	M	73	V	Ezequiel González, 3	Sus labores	Si
134	Río Olivares. Soledad	M	43	V	Velodromo, 1	Idem	Si
135	Rodriguez Rodríguez. Emeterio	V	38	C	Carretera Piedad	Curtidor	Si
136	Romano Casas. Mariano	V	68	C	Jardinillos S. Roque	Jornalero	Si
137	Roque Serrano. Antonia	M	80	V	San Valentín, 4	Sus labores	Si
138	Rossi García. Florencio	V	53	C	Carretera Madrona, 7	Ebanista	Si
139	Ruiz Calle. María	M	45	S	Jardinillos S. Roque, 25	Sus labores	Si
140	Sabati Rosa. Antonia	M	40	V	San Valentín, 4	Idem	Si
141	Sánchez Cueto. Elías	V	64	C	San Millán, 3	Abogado	Si
142	Sánchez García. José Antonio	V	43	C	San Valentín, 4	Mecánico	Si
143	Sánchez Gutiérrez. Francisco	V	28	C	Carretera Madrona, 11	Jornalero	Si
144	Sancho Nieto. Mauro	V	41	C	B. Salón, 1	Empleado	Si
145	Sancho Pinilla. Pablo	V	56	C	San Millán, 2	Carpintero	Si
146	San Frutos Cañas. Sinforoso	V	70	C	Idem, 10	Empleado	Si
147	Santodomingo Fernández. Leandro	V	25	C	Jardinillos S. Roque, 17	Jornalero	Si
148	Santodomingo García. Leandro	V	57	C	Idem	Idem	Si
149	Santo Tomás Grande. Agustín	V	33	C	San Valentín	Idem	Si
150	Sebáñez Pérez. Vicente	V	33	C	Jardinillos S. Roque, 17	Idem	Si
151	Segovia Andrés. Eugenia	M	52	V	Piedad, 3	Sus labores	No
152	Senín Otero. Francisco	V	52	C	Idem	Obrero	No
153	Silva Borja. José	V	42	C	Pinarillo	Tratante	No
154	Silva Borja. Juan	V	41	C	Idem	Idem	No
155	Sousa López. Esteban	V	31	C	Ezequiel González, 1	Industrial	Si
156	Sousa Sánchez. Emilio	V	65	V	Idem	Idem	Si
157	Suárez Montero. Herminio	V	58	C	Velodromo, 1	Peón	No
158	Vela Romo. Gregorio	V	65	C	Idem, 5	Empleado	Si
159	Virseda González. Roque	V	44	C	Rastro, 3	Idem	Si
160	Yagüe Clemente. Gregorio	V	54	C	Hontanilla, 4	Jornalero	Si
161	Yubero Sánchez. Antonio	V	32	C	Jardinillos S. Roque, 5	Idem	Si
162	Yuste Valle. Ovidio	V	29	C	C. Piedad	Idem	Si

Certifico: *Que la presente lista es la definitiva de electores, formada según Decreto de la Presidencia de 29 de Septiembre de 1945.—Segovia, 26 de Enero de 1946.*

El Jefe Provincial de Estadística,
Ricardo Palomo

V.º B.º:
El Presidente de la Junta Provincial del Censo Electoral
Félix García Huerta

MINISTERIO DE TRABAJO — DIRECCION GENERAL DE ESTADISTICA

Censo Electoral de 1945

PROVINCIA DE SEGOVIA — Municipio de SEGOVIA

Distrito tercero.—Sección quinta.

Lista definitiva de electores

Calles que comprende: Carretas (calle), Escultor Marinas y Santo Domingo.

Número	APELLIDOS Y NOMBRE del Elector	SEXO (V) (M)	EDAD Años cumplidos en 1945	ESTADO Civil — S. C. V.	DOMICILIO (Entidad) (Calle y número)	PROFESION	INSTRUCCION
1	Abellón Espeso. Gregoria	M	85	V	E. Marinas, 25	Sus labores	Si
2	Agudo Valverde. Julia	M	51	V	Carretas, 7	Modista	Si
3	Alambillaga Tabanera. Máximo	V	51	C	Santo Domingo, 3	Jornalero	Si
4	Alonso Barca. Ignacio	V	38	C	Idem, 2	Metalúrgico	Si
5	Alonso Huertas. Venancio	M	68	V	Carretas, 10	Sus labores	Si
6	Alonso Mínguez. Faustino	V	28	C	Santo Domingo, 18 20	Cerámico	Si
7	Alvarez Pozo. Luisa	M	73	V	Idem, 1	Sus labores	No
8	Alvaro Andrés. Venancio	V	30	S	Idem, 3	Zapatero	Si
9	Alvaro Rujas. Adolfo	V	42	C	Idem, 10	Conductor	Si
10	Andrés Fraile. Pascual	V	66	C	Carretas, 10	Guardia civil	Si
11	Antón Sanz. Ignacio	V	42	C	Idem, 9	Jornalero	Si
12	Antonio Llorente. Modesto	V	60	C	Santo Domingo, 40	Idem	Si
13	Aparicio Gómez. Catalina	M	56	V	E. Marinas, 9	Sus labores	Si
14	Aparicio Lozano. José	V	32	C	Santo Domingo, 16	Industrial	Si
15	Arribas Cruz. Félix	V	36	C	E. Marinas, 25	Tapicero	Si
16	Arribas Sanz. Isidro	V	33	C	Carretas, 17	Jornalero	Si
17	Ayuso Lucas. Miguel	V	44	C	Carretas	Idem	Si
18	Aznar Esteban. Ceferino	V	49	C	Idem, 9	Policía Armada	Si
19	Barrio Bermejo. Valentín	V	37	C	Santo Domingo, 16	Industrial	Si
20	Barrio San Frutos. José	V	60	C	T. Santo Domingo, 7	Jornalero	Si
21	Bautista Bautista. Pedro	V	69	S	E. Marinas, 12	Militar retirado	Si
22	Bautista Pascual. José	V	48	C	Idem, 16	Obrero	Si
23	Bautista Sanz. Mariano	V	49	C	Idem, 12	Zapatero	Si
24	Bautista Sisi. María	M	50	V	T. Santo Domingo, 1 3	Sus labores	No
25	Benito Calle. Luis	V	35	C	E. Marinas, 2	Conductor	Si
26	Benito Gómez. Fidel	V	37	C	Carretas, 11	Curtidor	Si
27	Benito Pastor. Clara	M	66	S	E. Marinas, 14	Sus labores	Si
28	Benito Sanz. Agustina	M	48	V	Santo Domingo, 22	Idem	Si
29	Bernardo Sastre. Amador	V	51	S	E. Marinas, 26	Jornalero	Si
30	Bravo Gilarranz. Casiano	V	70	C	Santo Domingo, 12	Idem	Si
31	Briz Sánchez. Isidoro	V	42	C	Carretas	Industrial	Si
32	Cabados Fernández. Antonio	V	43	C	Santo Domingo, 38	Mecánico	Si
33	Cabrero Alvaro. Gonzalo	V	37	C	Santo Domingo	Jornalero	Si
34	Calle Berzal. Gregorio	V	42	C	Carretas	Zapatero	Si
35	Callejo Estaire. Ildefonso	V	60	V	Idem, 7	Albañil	Si
36	Callejo Maderuelo. Ildefonso	V	27	C	Idem, 9	Idem	Si
37	Callejo Maderuelo. Miguel	V	31	C	Idem, 7	Idem	Si
38	Cancela Reigo. Teresa	M	60	V	Santo Domingo, 25	Sus labores	No
39	Cañas Martín. Alejandro	V	45	C	Carretas, 12	Militar	Si
40	Casado Monte. Victoriano	V	38	C	Santo Domingo, 1	Empleado	Si
41	Casas Nagore. Gregorio	M	54	V	E. Marinas, 27	Sus labores	Si
42	Cascante Romo. Isaías	V	45	C	Santo Domingo, 17	Jornalero	Si
43	Coca Fernández. Angel	V	37	C	Idem, 14	Guardia civil	Si
44	Criado Callejo. Ceferino	V	68	C	Idem, 40	Obrero	Si
45	Cristóbal Martínez. Mariano	V	65	C	Carretas, 9	Guarda arbolado	Si

Número	APELLIDOS Y NOMBRE del Elector	SEXO (V) (M)	EDAD Años cumplidos en 1945	ESTADO Civil — S. C. V.	DOMICILIO (Entidad) (Calle y número)	PROFESION	Instrucción
46	Cristóbal Pinilla. Jenara	M	39	V	Santo Domingo, 6	Sus labores	Si
47	Cristóbal Viaña. Francisco	V	45	C	Idem, 36	Obrero	Si
48	Cruz Duque. Cipriano	V	51	C	Idem, 18 y 20	Cerrajero	Si
49	Cruz Duque. Facundo	V	53	C	Carretas, 10	Carpintero	Si
50	Cruz Santamaría. Cándido	V	53	S	Idem, 12	Jornalero	Si
51	Cuadrado Salgado. Clemente	V	34	C	Santo Domingo, 15	Idem	Si
52	Cuesta Zamora. Vicente	V	50	C	E. Marinas, 17	Militar	Si
53	Davia Laorden. Manuel	V	34	C	Santo Domingo, 40	Jornalero	Si
54	Díez C. Martínez. Milagros	M	56	V	Idem, 17	Sus labores	Si
55	Diego Grande. María	M	67	V	E. Marinas, 13	Idem	Si
56	Duque Chavida. Lorenzo	V	42	C	Santo Domingo, 36	Jornalero	Si
57	Duque Núñez. Nieves	M	63	V	Carreras, 6	Sus labores	No
58	Echevarría Val. Francisco	V	42	C	E. Marinas, 9	Curtidor	Si
59	Encinas Corcobado. Matías	V	24	C	Carretas, 15	Dependiente	Si
60	Encinas Hernández. Jerónimo	V	59	V	Idem, 16	Guarda retirado	Si
61	Escribano Alvarez. Mariano	V	48	C	Santo Domingo	Jornalero	Si
62	Esteban Caldevilla. Vicente	V	49	C	E. Marinas, 10	Empleado	Si
63	Esteban Gil. José	V	45	C	Carretas, 7	Músico	Si
64	Fernán Muñoz. Mariano	V	47	C	Santo Domingo, 14	Albañil	Si
65	Fernández Aleguillas. Dímas	V	56	C	Carretas, 7	Carabinero	Si
66	Fernández Angulo. Luis	V	31	C	Santo Domingo, 12	Topógrafo	Si
67	Fernández Gilsanz. Leonardo	V	55	C	E. Marinas, 25	Jornalero	Si
68	Fernández Haro. Anastasia	M	38	V	Idem, 12	Sus labores	Si
69	Fernández Rodríguez. Carlos	V	30	S	Santo Domingo, 15	Maestro	Si
70	Galván Francisco. Cándido	V	51	C	Carretas, 7	Conductor	Si
71	García Alonso. Fuencisla	M	49	V	Idem, 8	Sus labores	Si
72	García Andrés. José	V	44	C	Santo Domingo, 2	Industrial	Si
73	García Andrés. Mariano	V	40	C	Idem, 28	Idem	Si
74	García Arribas. Cruz	M	67	V	Carretas, 3	Sus labores	Si
75	García Berzal. Emilio	V	32	S	E. Marinas	Cerámico	Si
76	García Berzal. José	V	33	C	Tv.ª Santo Domingo, 10	Jornalero	Si
77	García Conde. Agustín	V	33	C	Santo Domingo, 36	Mecánico	Si
78	García López. Manuel	V	36	C	Carretas, 10	Soldador	Si
79	García Nieva. Frutos	V	79	C	E. Marinas, 1	Obrero	Si
80	García Pascual. Antonia	M	88	V	Idem, 14	Sus labores	Si
81	García Velasco. Félix	V	39	C	Santo Domingo, 23	Jornalero	Si
82	Garrido Gil. Jesusa	M	79	V	Escultor Marinas, 4	Sus labores	Si
83	Garrido Pastor. Leoncio	V	39	C	Idem, 26	Jornalero	Si
84	Gil Martín. Bibiano	V	31	C	Idem, 10	Idem	Si
85	Gilarranz Santander. Silverio	V	29	C	T. Santo Domingo, 3	Obrero	Si
86	Gilsanz Garrido. Felipa	M	66	V	Carretas, 15	Asistenta	Si
87	Gómez Arbán. José	V	37	C	Santo Domingo, 26	Industrial	Si
88	Gómez Gaso. Lorenza	M	64	V	Idem, 34	Sus labores	No
89	Gómez González. Gervasio	V	52	C	Carretas, 12	Empleado	Si
90	Gómez González. Modesta	M	75	V	Escultor Marinas, 1	Sus labores	Si
91	Gómez Huertas. Benito	V	37	C	Idem, 2	Jornalero	Si
92	González Gómez. Conrado	V	36	C	Idem, 11	Escribiente	Si
93	González Martín. Jesús	V	39	C	Idem, 10	Jornalero	Si
94	González Martín. Marcos	V	56	C	Idem	Idem	Si
95	González Miguel. Primitiva	M	40	V	Santo Domingo, 8	Sus labores	Si
96	González Olmos. Victorino	V	68	C	Escultor Marinas	Guardia civil	Si
97	Hernando Cabrero. Víctor	V	29	C	Carretas, 6	Jornalero	Si
98	Herrero Apa.icio. Ambrosio	V	29	C	Escultor Marinas, 10	Idem	Si
99	Herrero Castro. Ambrosio	V	67	C	Carretas	Empleado	Si
100	Herrero Corbetera. Felipe	V	40	C	Escultor Marinas, 11	Jornalero	Si
101	Herrero Iglesias. Santiago	V	45	C	Idem, 2	Idem	Si
102	Herrero Ollas. Pedro	V	65	C	Carretas, 10	Herrador	Si
103	Herrero Pajares. Jacoba	M	65	V	Idem, 4	Sus labores	Si
104	Hidalgo Montes. Petra	M	55	V	Escultor Marinas, 3 5	Idem	Si
105	Horcajo Antonio. Valentina	M	83	S	Idem, 14	Idem	Si
106	Huertas Plaza. Mariano	V	38	C	T. Santo Domingo, 10	Albañil	Si
107	Isabel Santiago. Angel	V	44	C	Santo Domingo, 4	Jornalero	Si
108	Isabel Santiago. Félix	V	38	C	Idem, 42	Idem	Si
109	Izquierdo Súñez. Román	V	58	V	Idem, 4	Guardia municipal	Si
110	Lázaro Roldán. Isabel	M	82	V	Idem, 13	Sus labores	Si

Número	APELLIDOS Y NOMBRE del Elector	SEXO (V) (M)	EDAD Años cumplidos en 1945	ESTADO Civil — S. C. V.	DOMICILIO (Entidad) (Calle y número)	PROFESION	INSTRUCCION
111	Leandro Cruz. Cándido	V	53	C	Carretas, 12	Jornalero	Si
112	Lobo Olmos. José	V	62	C	Santo Domingo, 15	Idem	Si
113	López Gómez. Mariano	V	46	C	Escultor Marinas, 5	Industrial	Si
114	López Ortiz. Gregorio	V	35	C	Idem, 15	Maestro ajustador	Si
115	Luquero Torrego. Lázaro	V	43	C	Santo Domingo	Jornalero	Si
116	Maeso Heredero. Juana	M	66	V	Escultor Marinas, 14	Sus labores	Si
117	Manrique Sacristán. Julián	V	40	C	T. Santo Domingo, 5	Jornalero	Si
118	María Barbero. Clara	M	88	V	Escultor Marinas, 14	Sus labores	No
119	María Martín. Jesús	V	32	C	Idem, 16	Jornalero	Si
120	María Martín. Roque	V	39	C	T. Santo Domingo, 5	Idem	Si
121	Maroto Ortega. Cipriano	V	62	C	Escultor Marinas, 19	Policía Armada	Si
122	Martín Alvarez. Vicente	V	47	C	Carretas, 9	Comerciante	Si
123	Martín Astarloa. Tomás	V	57	C	Santo Domingo, 32	Industrial	Si
124	Martín Casado. Cipriano	V	57	C	Idem, 17	Maestro	Si
125	Martín García. Gregorio	V	45	C	Idem, 17	Jornalero	Si
126	Martín García. José	V	38	C	Idem, 12	Idem	Si
127	Martín Herrero. Hermenegildo	V	57	C	Idem, 6	Idem	Si
128	Martín Herrero. Pedro	V	41	C	Escultor Marinas	Idem	No
129	Martín Huertas. Francisco	V	51	C	Idem, 27	Idem	Si
130	Martín Isabel. Feliciano	V	45	C	Idem, 29-31	Industrial	Si
131	Martín Madrigal. Ramón	V	40	C	Santo Domingo, 42	Empleado	Si
132	Martín Pesquera. Ezequiel	V	44	C	Idem, 18	Carpintero	Si
133	Martín Polo. Eusebio	V	29	C	Idem, 6	Jornalero	Si
134	Martín Ramos. Primo	V	53	C	Carretas, 11	Zapatero	Si
135	Martínez Herranz. Juan	V	72	C	Santo Domingo, 24	Jornalero	Si
136	Martínez Mateo. Antoliano	V	44	C	Idem	Empleado	Si
137	Marugán Muñoz. Jacinto	V	38	C	Carretas, 12	Dependiente	Si
138	Mayoral Sastre. Presentación	M	59	S	T. Carretas, 2	Costurera	Si
139	Mayorga Estebanez. Timoteo	V	62	C	Santo Domingo, 7	Cerámico	Si
140	Miguel García. Tomasa	M	75	V	Idem	Sus labores	No
141	Muñoz Espino. Francisco	V	39	C	Idem, 40	Jornalero	Si
142	Muñoz Pérez. Hermenegilda	M	53	V	Idem, 16	Sus labores	No
143	Nieto Hidalgo. Máximo	V	44	C	Carretas, 9	Dependiente	Si
144	Olmos Illanas. Virgilio	V	32	S	Escultor Marinas, 13	Escribiente	Si
145	Orden Santander. Florentino	V	71	C	T. Santo Domingo, 1	Sereno jubilado	Si
146	Pablos Olalla. Mariano	V	65	C	Santo Domingo, 36	Empleado	Si
147	Pascual Martín. Felipe	V	37	C	Idem, 1	Albañil	Si
148	Pascual Senín. Pedro	V	49	C	Idem, 13	Militar	Si
149	Pastor Hijosa. Angel	V	47	C	T. Santo Domingo, 10	Ordenanza	Si
150	Pedrazuela Cañas. Josefa	M	58	V	Santo Domingo, 18-20	Sus labores	Si
151	Peña Huertas. Cristóbal	V	36	S	Carretas, 13	Jornalero	Si
152	Peña Huertas. Pablo	V	43	C	Santo Domingo, 15	Sastre	Si
153	Pinilla Cosmea. Sebastián	V	45	S	Escultor Marinas, 18	Jornalero	Si
154	Piñuela Bernardos. Marcos	V	46	C	Santo Domingo, 10	Policía Armada	Si
155	Postigo Cristóbal. Angel	V	29	C	Escultor Marinas, 1	Mecánico	Si
156	Postigo García. Miguel	V	52	C	Santo Domingo, 26	Ferroviario	Si
157	Postigo Velasco. Sisinio	V	50	C	Carretas, 7 Dp°	Policía Armada	Si
158	Prada Bernardos. Toribio	V	60	C	Idem, 8	Industrial	Si
159	Quevedo Fraile. Teodora	M	45	V	Idem, 13	Sus labores	Si
160	Renat Román. Julio	V	42	C	Idem, 4	Electricista	Si
161	Ribero Abad. Salvador	V	59	C	Santo Domingo, 30	Sastre	Si
162	Rico Calvo. Valentín	V	37	C	Idem, 21	Carpintero	Si
163	Rodríguez Garzón. Gertrudis	M	68	V	Carretas, 4	Sus labores	Si
164	Rodríguez Hernando. Tomás	V	42	C	E. Marinas, 26	Jornalero	Si
165	Roldán Medina. Feliciana	M	82	V	Santo Domingo, 13	Sus labores	Si
166	Rubio Velasco. Félix	V	52	C	Carretas, 3	Carbonero	Si
167	Rueda Benito. Pascuala	M	60	V	E. Marinas, 24	Sus labores	Si
168	Rueda Orden. Vidal	V	40	C	Idem	Ebanista	Si
169	Ruiz Rodríguez. Agustín	V	47	C	Idem, 15	Carpintero	Si
170	Ruiz Ruiz. Victoriano	V	46	C	Carretas, 14	Lechero	Si
171	Saez Sanz. Alejandro	V	33	C	E. Marinas, 17	Industrial	Si
172	Samaniego Rebollo. Heraclio	V	32	C	Santo Domingo, 25	Militar	Si
173	Sánchez Marcos. María	M	26	S	Carretas, 1	Sus labores	Si
174	Sánchez Martín. Ramona	M	76	V	E. Marinas, 14	Idem	No
175	Sánchez Ucio. Belarmina	M	43	V	Idem, 13	Idem	Si

Número	APELLIDOS Y NOMBRE del Elector	SEXO (V) (M)	EDAD Años cumplidos en 1945	ESTADO Civil — S. C. V.	DOMICILIO (Entidad) (Calle y número)	PROFESION	Instrucción
176	San Frutos. Paula	M	90	V	T. Santo Domingo, 7	Sus labores	Si
177	San Macario. León	V	44	C	Santo Domingo, 8	Ferroviario	Si
178	Santa Engracia. Contreras. Eladio	V	43	C	Idem , 10	Conductor	Si
179	Santamaría Gutiérrez. Guillermo	V	64	V	E. Marinas, 26	Jornalero	Si
180	Santander Abellón. Angela	M	50	V	Idem , 25	Sus labores	Si
181	Santander Moreno. Victoriano	V	41	S	Santo Domingo, 11	Obrero	Si
182	Santiago Andrés. Elena	M	54	V	E. Marinas, 6	Sus labores	Si
183	Sanz Gómez. Ruperta	M	77	V	Santo Domingo, 38	Idem	Si
184	Sanz Ordoñez. Bonifacio	V	28	C	E. Marinas, 31	Empleado	Si
185	Sanz Pozo. Luis	V	32	C	Carretas, 11	Conductor	Si
186	Sanz Rodríguez. Francisco	V	58	C	E. Marinas, 29 31	Ferroviario	Si
187	Sanz Rubio. Francisco	V	60	V	Carretas, 11	Camarero	Si
188	Serrrano Rodríguez. Manuel	V	31	C	Idem , 10	Militar	Si
189	Serrano Santana. Blas	V	54	C	Santo Domingo, 30	Jornalero	No
190	Solis Cuerdo. Eugenio	V	46	C	Idem , 4	Zapatero	Si
191	Tanarro Gómez. Juan	V	61	V	Idem , 2	Industrial	Si
192	Tanarro Martín. Miguel	V	36	C	Idem , 2	Idem	Si
193	Tapias González. Emilio	V	50	C	E. Marinas, 21	Jornalero	Si
194	Toledo Vacas. Antonio	V	39	C	Carretas, 1	Dependiente	Si
195	Valero Villanueva. Dionisio	V	48	C	Idem	Mecánico	Si
196	Valverde Andres. Victorio	V	39	C	Idem	Carpintero	Si
197	Valle Frutos. Demetrio	V	38	C	Santo Domingo, 26	Barbero	Si
198	Vázquez Heras. Segundo	V	62	C	E. Marinas	Constructor	Si
199	Velasco García. Juan	V	29	C	Idem , 21	Funcionario	Si
200	Velasco Méndez. Rogelio	V	26	C	Carretas, 3	Empleado	Si
201	Velasco Parra. Juan	V	67	C	E. Marinas, 19	Industrial	Si
202	Velázquez Sánchez. Pablo	V	34	C	Carretas, 12	Mecánico	Si
203	Yagüe Cid. Ignacio	V	30	C	Santo Domingo	Empleado	Si
204	Yagüe Cid. Salvador	V	36	C	Idem , 17	Idem	Si
205	Yagüe Montero. Pablo	V	65	C	Idem	Jubilado	Si
206	Yuste Valle. Julio	V	33	C	Carretas, 8	Cerámico	No

Certifico: *Que la presente lista es la definitiva de electores, formada según Decreto de la Presidencia de 29 de Septiembre de 1945.—Segovia, 26 de Enero de 1946.*

V.º B.º:
El Presidente de la Junta Provincial del Censo Electoral
Félix García Huerta

El Jefe Provincial de Estadística,
Ricardo Palomo

MINISTERIO DE TRABAJO — DIRECCION GENERAL DE ESTADISTICA

Censo Electoral de 1945

PROVINCIA DE SEGOVIA — Municipio de SEGOVIA

Distrito tercero.—Sección sexta.

Lista definitiva de electores

Calles que comprende: Arroyos, Carrasco (plaza), Conchas, Doctor Baeza, General Santiago, Juarrillos (lugar), Plata, San Rafael (carretera) y Villalpando.

Número	APELLIDOS Y NOMBRE del Elector	SEXO (V) (M)	EDAD Años cumplidos en 1945	ESTADO Civil — S. C. V.	DOMICILIO (Entidad) (Calle y número)	PROFESION	INSTRUCCION
1	Abad Lobo. Emilio	V	42	C	Conchas, 1	Obrero	Si
2	Abad Martín Gregorio	V	29	C	Plata, 21	Idem	Si
3	Aguado Alvarez. Mariano	V	48	C	C. San Rafael, 40	Ferroviario	Si
4	Alonso Alvaro. Aurea	M	65	V	Carrasco, 6	Sus labores	No
5	Alonso Llorente. Petra	M	29	S	Idem, 5	Idem	Si
6	Alonso Rodero. Daniel	V	71	C	Plata, 5	Ferroviario	Si
7	Alvarez Alonso. Francisco	V	52	C	C. San Rafael, 1	Empleado	Si
8	Alvarez Alvarez. Juan	V	40	C	Castillejo, 2	Jornalero	Si
9	Alvarez Alvarez. Mariana	M	77	V	Villalpando, 4	Sus labores	No
10	Allas Gilarranz. Concepción	M	64	V	Plata, 19	Idem	Si
11	Amor Hoya. Victoriano	V	43	C	C. San Rafael, 3	Oficial prisiones	Si
12	Andrés Herrero. Bernabé	V	65	C	Castillejo, 5	Jornalero	Si
13	Antón Martín. Eusebio	V	31	C	Gral. Santiago, 4	Guardia civil	Si
14	Aragoneses Gilsanz. Angel	V	54	C	Plata, 17	Obrero O. P.	Si
15	Arevalillo Pesquera. Antonio	V	43	S	Idem, 38	Empleado	Si
16	Arias Fernández. José	V	35	C	Idem, 17	Militar	Si
17	Arranz Caños. Máximo	V	31	C	Idem, 3	Carbonero	Si
18	Arranz González. Antonino	V	49	C	C. San Rafael, 42	Jornalero	Si
19	Arranz González. Braulio	V	66	C	Carrasco, 11	Idem	No
20	Arranz Varabar. Ramona	M	62	V	Villalpando, 8	Sus labores	Si
21	Ayuso Lenar Rufino	V	46	C	C. San Rafael, 2	Portero	Si
22	Banco Galindo. Frutos	V	41	C	Tv.ª Castillejo	Jornalero	Si
23	Barcenilla Alvarez. Juan	V	33	C	Castillejo, 6	Idem	Si
24	Barrios García. Antonio	V	46	C	Carrasco, 9	Idem	Si
25	Barroso Barroso. Rodrigo	V	37	C	Plata, 17	Albañil	Si
26	Bautista Lorenzo. Mariano	V	35	C	Idem, 54	Dependiente	Si
27	Blanco Fernández. Isabel	M	78	V	Idem, 15	Carnicera	Si
28	Blanco Galindo. Hipólito	V	47	C	Castillejo, 2	Jornalero	Si
29	Blancos Mateos. Mariano	V	56	C	Gral. Santiago, 4	Guardia civil	Si
30	Borricón Lafuente. Luis	V	36	C	Castillejo, 7	Empleado	Si
31	Botana Rose. Fernando	V	42	C	C. San Rafael, 4	Militar	Si
32	Cabrera León. José	V	31	C	Plata, 48	Idem	Si
33	Calvo Calvo. Juan	V	47	C	Gral. Santiago	Guardia civil	Si
34	Calvo Maderuelo. Elías	V	64	C	C. San Rafael, 42	Jornalero	Si
35	Calle Fernández. Santiago	V	49	C	Castillejo, 2	Escribiente	Si
36	Canales Herrero. Claudio	V	32	S	Carrasco, 10	Dependiente	Si
37	Canales Herrero. Felipe	V	37	C	Villalpando, 3	Obrero	Si
38	Canales Herrero. Isidoro	V	35	C	Carrasco, 10	Jornalero	Si
39	Canellas Vallejo. Rafael	V	36	C	Villalpando, 8	Cerámico	Si
40	Cantalejo Cabrero. Vicente	V	30	C	C. San Rafael E	Chapista	Si
41	Cantero Mira. Antonio	V	42	C	Plata, 33	Empleado	Si
42	Cañas Crespo, Leandro	V	84	V	Idem, 6	Retirado	Si
43	Cañas Delgado. Isidora	M	55	V	Castillejo, 6	Sus labores	No
44	Carrero Alvarez. José	V	62	C	Arroyo, 4	Albañil	No
45	Carretero Frutos. Julián	V	36	C	Plata, 24	Obrero	Si

Número	APELLIDOS Y NOMBRE del Elector	SEXO (V) (M)	EDAD Años cumplidos en 1945	ESTADO Civil — S. C. V.	DOMICILIO (Entidad) (Calle y número)	PROFESION	INSTRUCCION
46	Casares López. Carlos	V	31	C	Conchas, 1	Militar	Si
47	Ciprés Ginés. Serafín	V	39	C	Plata, 17	Empleado	Si
48	Conchello Marfina. Modesto	V	72	V	Idem, 9	Jornalero	Si
49	Conchello Velasco. Modesto	V	30	C	Idem, 13	Empleado	Si
50	Consuegra Pascual. Teodomiro	V	45	C	Carrasco, 8	Jornalero	Si
51	Corababa Jaén. Encarnación	M	35	V	Plata, 25	Sus labores	No
52	Cuadrado Salgado. Julián	V	43	C	C. San Rafael, 30	Empleado	Si
53	Cuesta Martín. Basiliso	V	57	C	Gral. Santiago, 4	Guardia civil	Si
54	Delgádo Gallego. Primitivo	V	64	V	C. San Rafael, 3	Empleado	Si
55	Diego Matesanz. Marcos	V	55	C	Gral. Santiago, 4	Guardia Civil	Si
56	Díez González. Francisco	V	55	C	Villalpando, 8	Obrero	Si
57	Díez Herrero. Mariano	V	25	C	C. San Rafael, 30	Pintor	Si
58	Díez Marinas. Antonio	V	29	C	Idem, 3	Cerámico	Si
59	Díez Martín. María	M	66	S	Plata, 40	Sus labores	Si
60	Díez Sánchez. Emilio	V	31	C	Castillejo, 8	Jornalero	Si
61	Domingo Cruz. André	V	53	C	Gral. Santiago, 4	Guardia Civil	Si
62	Doviene Corbella. José	V	40	C	Plata, 5	Fundidor	Si
63	Escorial Benito. José	V	28	C	Villalpando, 16	Jornalero	Si
64	Esteban Lozoya. Esteban	V	32	C	Plata, 7	Militar	Si
65	Evans García. Esteban	V	27	C	Castillejo, 6	Electricista	Si
66	Fernández Marina. Enriqueta	M	69	S	Plata, 41	Sus labores	No
67	Fernández Nicolás. Consuelo	M	69	V	Idem, 24	Idem	No
68	Fortea Gorza. Vicente	V	45	C	Idem, 35	Mozo Estación	Si
69	Francisco Honrubia. Cándido	V	65	C	Castillejo, 3	Maquinista	Si
70	Fuente Borreguero. Claudio	V	33	C	Carrasco, 5	Carnicero	Si
71	Fuente Díaz. Claudio	V	34	C	Castillejo, 3	Jornalero,	Si
72	Gala Pozo. Pablo	V	48	C	C. San Rafael, 42	Ferroviario	Si
73	Gala Ramos. Severiano	V	39	C	Arroyos, 1	Jornalero	Si
74	Galán Tramón. Eugenio	V	38	C	C. San Rafael, 40	Ferroviario	Si
75	Galindo Gómez. Victoriano	V	45	C	Plata, 56	Jornalero	Si
76	Galindo Martín. Mariano	V	49	C	Gral. Santiago, 4	Militar	Si
77	Galvez Lozano. Antonio	V	39	C	Carrasco, 4	Chófer	Si
78	Gallardo García. José	V	52	C	Plata, 45	Ferroviario	Si
79	García Barroso. Eulogio	V	56	V	Idem, 50	Obrero Fabril	Si
80	García Berzal. Roque	V	48	C	Gral Santiago, 4	Guardia Civil	Si
81	García Casado. Victoriano	V	45	C	Plata, 18	Jornalero	Si
82	García Galindo. Matías	V	41	C	C. San Rafael, 18	Idem	Si
83	García García. Andrés	V	28	C	Idem, 2	Idem	No
84	García González. Jacinto	V	30	C	Plata, 36	Obrero	No
85	García Huerta. Eloisa	M	49	V	Idem, 37	Sus labores	Si
86	García Juez. Pío	V	40	C	Villalpando, 8	Ferroviario	Si
87	García López. Baldomero	V	47	C	Plata, 35	Jornalero	Si
88	García Manjarrés. Serapio	V	45	C	Idem, 17	Militar	Si
89	García Nogales. Ramón	V	40	C	Carrasco, 40	Jornalero	Si
90	García Peinador. Mariano	V	55	C	Plata, 6	Idem	Si
91	García Pérez. Avelino	V	51	C	Arroyos, 32	Idem	Si
92	García Tapias. Aquilino	V	48	C	C. San Rafael, 42	Idem	Si
93	García Vázquez. Luis	V	60	C	Gral. Santiago, 4	Militar	Si
94	Garzón Marugán. Pedro	V	73	C	Juarrillos	Caminero	Si
95	Gascón Rico. Antonio	V	38	C	Carrasco, 2	Jornalero	Si
96	Gil Hernán. José	V	40	C	Castillejos, 1	Idem	Si
97	Gil Luengo. Juan	V	38	C	Idem, 3	Policía Armada	Si
98	Gil Martín. Julián	V	45	C	Plata, 21	Ferroviario	Si
99	Gila Gilarranz. Mariano	V	56	C	C. San Rafael, 26	Jornalero	Si
100	Giménez Sáez. Celedonio	V	29	C	Plata, 45	Empleado	Si
101	Gómez Ayuso. Hilario	V	44	C	Arroyos, 3	Jornalero	Si
102	Gómez Ballesteros. Julio	V	32	C	Conchas, 1	Militar	Si
103	Gómez Gómez. Valentín	V	50	C	C. San Rafael, 32	Empleado	Si
104	Gómez González. Heliodoro	V	28	C	Idem, 30	Obrero	Si
105	Gómez Martín. Mariano	V	26	C	Plata, 6	Empleado	Si
106	Gómez Matesanz. Alejandro	V	55	C	Idem, 27	Obrero	Si
107	Gómez Miguel. Francisco	V	64	C	C. San Rafael, 40	Sirviente	Si
108	Gómez Quiza. Juan	V	35	C	Castillejos, 4	Obrero fabril	Si
109	Gómez Redoli. Félix	V	60	C	Plata, 21	Jornalero	Si
110	Gómez Sanz. Mariano	V	56	C	Idem, 6	Carabinero	Si

Número	APELLIDOS Y NOMBRE del Elector	SEXO (V) (M)	EDAD Años cumplidos en 1945	ESTADO Civil — S. C. V.	DOMICILIO (Entidad) (Calle y número)	PROFESION	INSTRUCCION
111	González Alberto. Luis	V	50	C	Gral. Santiago, 4	Guardia civil	Si
112	González Allas. Francisco	V	28	C	Dr. Baeza, 2	Albañil	Si
113	González Arahuetes. Julio	V	51	C	Plata, 39	Jornalero	Si
114	González Arteaga. Francisco	V	38	C	Carrasco, 4	Idem	Si
115	González Gabilana. Esteban	V	48	C	C. San Rafael, 40	Ferroviario	Si
116	González Gómez. Juan	V	38	C	Plata, 13	Subalterno	Si
117	González Iglesias. Salvador	V	74	V	Idem, 48	Jornalero	Si
118	González Reque. Martina	M	73	V	Idem, 36	Sus labores	No
119	Grande García. Román	V	78	C	Idem, 27	Jubilado	Si
120	Gutiérrez Olalla. Anacleto	V	54	C	Idem, 11	Ferroviario	Si
121	Gutiérrez Rico. Marcelo	V	33	C	Idem, 33	Militar	Si
122	Heras Aceña. Rafael	V	28	C	Idem, 13	Limpia coches	Si
123	Hernández Calle. Lucas	V	44	C	Idem, 1	Jornalero	Si
124	Hernando Cecilia. Clemente	V	41	C	Carrasco, 1	Industrial	Si
125	Herranz Gozalo. Teodosio	V	43	C	Plata	Jornalero	Si
126	Herranz Herrero. Mariano	V	37	C	Idem, 30	Industrial	Si
127	Herranz Maderuelo. José	V	50	C	Castillejo, 12	Jornalero	Si
128	Herrero Aldeamil. Vicenta	M	48	V	Plata, 21	Obrera	Si
129	Huertas Plata. Luis	V	42	C	C. San Rafael, 40	Jornalero	Si
130	Iglesias Mozo. Rosendo	V	44	C	Castillejo, 3	Militar	Si
131	Illanas López. Alfredo	V	32	C	Idem	Industrial	Si
132	Isern Pojol. José	V	44	C	Carrasco, 4	Jornalero	Si
133	Izquierdo Senenz. Domingo	V	61	C	Plata, 27	Panadero	Si
134	Jiménez Grande. Mariano	V	59	C	Idem, 45	Ferroviario	Si
135	Jiménez Jiménez. Pedro	V	37	C	Idem, 1	Funcionario	Si
136	Jiménez Rodríguez. Rosario	V	55	C	Idem, 35	Militar	Si
137	Jimeno Martín. Daniel	V	55	C	C. San Rafael, 18	Jornalero	Si
138	Lázaro Mateos. Mariano	V	73	C	Idem	Idem	Si
139	Lázaro Pascual. Policarpo	V	62	C	Arroyos, 6	Idem	No
140	López Cedillo. Ignacio	V	45	C	C. San Rafael, 12	Funcionario	Si
141	López Galindo. Martín	V	39	C	Plata, 23	Jornalero	Si
142	López Mergeliza. Antonio	V	70	C	C. San Rafael, 12	Jubilado	Si
143	López Miguel. Esteban	V	41	C	Plata, 7	Pintor	Si
144	López Moreno. Emilio	V	66	C	Idem, 27	Jornalero	Si
145	López Rodríguez. Eulalio	V	26	C	Idem, 37	Empleado	Si
146	López Vega. Eutiquio	V	53	C	Conchas, 5	Jornalero	Si
147	Lozoya Lozoya. Pablo	V	64	C	Carrasco, 7	Idem	No
148	Lucas Martín. Doroteo	V	54	C	Castillejo, 4	Idem	Si
149	Lucas Rodríguez. Jesús	V	45	C	C. San Rafael, 40	Idem	Si
150	Lucas Santiago. González	V	37	C	Plata, 17	Empleado	Si
151	Lucas Sebastián. Anastasio	V	42	C	Idem, 13	Obrero	Si
152	Llorente Jordán. Justo	V	45	C	Idem, 20	Taxista	Si
153	Macho Montero. Emérita	M	48	V	Carrasco, 4	Sus labores	Si
154	Mansino Alvaro. Aurelio	V	44	C	C. San Rafael, 32	Jornalero	Si
155	Marazuela Alvarez. Jesús	V	47	C	Plata, 23	Idem	Si
156	Mariano Casado. Juan	V	55	C	C. San Rafael, 3	Idem	Si
157	Martín Arribas. María	M	70	V	Castillejo, 2	Sus labores	Si
158	Martín Borreguero. Felipa	M	62	V	Plata, 43	Idem	Si
159	Martín Braiz. Valentín	V	56	C	Idem, 36	Pastor	Si
160	Martín Cuadrado. Baldomero	V	37	S	Carrasco, 1	Jornalero	Si
161	Martín Mateos. Eusebio	V	36	C	Plata, 54	Carpintero	Si
162	Martín Matilla. Mariano	V	59	C	Tv.ª Arroyos, 1	Ferroviario	No
163	Martín Pesquera. Victoriana	M	60	S	Carrasco, 9	Sus labores	Si
164	Martín Santamaría. José	V	65	C	Villalpando, 8	Retirado	Si
165	Martín Sanz. Gonzalo	V	31	C	Plata, 36	Jornalero	Si
166	Martín Valverde. Agapito	V	66	C	Idem, 40	Idem	Si
167	Matamala Requizo. Mariano	V	42	C	Idem, 7	Ferroviario	Si
168	Mate Callejo. Pascual	V	45	C	Idem, 18	Obrero	Si
169	Mazarías Liras. Sebastián	V	46	C	C. San Rafael, 34	Industrial	Si
170	Mena Arrán. Serapio	V	77	C	Arroyos, 1	Jornalero	Si
171	Miguel Frutos. Tomás	V	66	S	C. San Rafael	Director prisión	Si
172	Miguel Heras. Agustina	M	66	V	Plata, 22	Sus labores	Si
173	Mondéjar Galvez. Milagros	M	41	S	C. San Rafael, 1	Idem	Si
174	Montero Fernández. José	V	60	C	Plata, 33	Empleado	Si
175	Montes Alonso. Felipe	V	62	C	Idem, 13	Mozo farmacia	Si

Número	APELLIDOS Y NOMBRE del Elector	SEXO (V) (M)	EDAD Años cumplidos en 1945	ESTADO Civil — S. C. V.	DOMICILIO (Entidad) (Calle y número)	PROFESION	Instrucción
176	Moreno Alvarez. Antonia	M	58	V	Carrasco, 8	Sus labores	Si
177	Moreno Cañas. Doroteo	V	52	C	Plata, 5	Chófer	Si
178	Moreno González. Esteban	V	38	C	Villalpando, 8	Conductor	Si
179	Moreno Marcos. Francisco	V	36	C	C. San Rafael, 30	Jornalero	Si
180	Moreno Moreno. Vicente	V	34	C	Idem	Sub. Director P.	Si
181	Muñoz Alvarado. José	V	53	C	Castillejo, 5	Ferroviario	Si
182	Muñoz Alvarez. Estanislao	V	34	C	Conchas, 4	Militar	Si
183	Muñoz Miguel. Leoncio	V	54	C	Gral. Santiago, 4	Guardia civil	Si
184	Muñoz Pedrazuela. Gregorio	V	52	C	Plata, 37	Ferroviario	Si
185	Muñoz Pérez. Valentín	V	62	C	C. San Rafael, 40	Jornalero	Si
186	Muñoz Raposo. José	V	25	C	Castillejo, 5	Albañil	Si
187	Muñoz Vallejo. Miguel	V	30	C	C. San Rafael, 18	Carretero	Si
188	Navarrete Oppelt. María Teresa	M	64	V	Idem, 1	Empleada	Si
189	Nieto Huerta Pedro	V	70	V	Plata, 56	Subsidiado	Si
190	Olalla Martín. Mariano	V	46	C	Idem, 34	Empleado	Si
191	Olmos Serna. Ricardo	V	33	C	Idem, 7	Industrial	Si
192	Orcajo Frutos. Gregorio	V	39	C	Idem, 5	Idem	Si
193	Ortiga Sánchez. Paulino	V	38	C	C. San Rafael, 40	Jornalero	Si
194	Pablos Aragón. Felisa	M	67	S	Castillejos, 6	Sus labores	Si
195	Páez Palacios. Mercedes	M	43	S	Plata, 41	Idem	Si
196	Palacios Merino. Servando	V	37	C	Tv. Castillejo	Fogonero	Si
197	Pardo López. Ramón	V	43	C	Dr. Baeza, 2	Funcionario	Si
198	Pascual Blanco. Aquilino	V	44	C	Plata, 26	Carnicero	Si
199	Pascual González. Felipa	M	62	S	Castillejo, 4	Sus labores	Si
200	Pascual Pichel. Máximo	V	41	C	Plata, 51	Militar	Si
201	Pascual Sastre. Pedro	V	57	C	Villalpando, 8	Ferroviario	Si
202	Pastor Gil. Ramón	V	50	C	Plata, 37	Idem	Si
203	Paz Jiménez. Félix	V	22	C	Villalpando, 8	Militar	Si
204	Peña Rodríguez. Jesús	V	42	C	Plata, 11	Ferroviario	Si
205	Perela Valdés. Rosenda	M	78	V	C. San Rafael, 6	Sus labores	No
206	Pérez Gil. Aniceto	V	47	C	Idem, 42	Ferroviario	Si
207	Pérez Sacristán. Mariano	V	36	C	Carrasco, 4	Militar	Si
208	Picos Higuera. José	V	49	C	Idem	Músico Militar	Si
209	Pindado Canales. Gonzalo	V	28	C	Idem	M. Ajustador	Si
210	Postigo Merino. Juan	V	53	C	Villalpando, 6	Jornalero	Si
211	Purificación San Egrén. María	M	52	V	Plata, 37	Sus labores	Si
212	Ramos Garrán. Casto	V	33	C	Castillejo	Ferroviario	Si
213	Ramos Ruso. Frutos	V	59	C	Plata, 6	Jornalero	Si
214	Redondo Bartolomé. Santiago	V	28	C	Carrasco	Militar	Si
215	Redondo Velasco. Román	V	34	C	Idem, 3	Jornalero	Si
216	Remacha Lozano. Máximo	V	48	C	Plata, 13	Ferroviario	Si
217	Reques San Fausto. Francisco	V	53	C	C. San Rafael, 2	Jornalero	Si
218	Río Otero. José	V	58	C	Plata, 27	Guardia municipal	Si
219	Rivada Sanz. Juan	V	49	V	Idem, 11	Portero	Si
220	Rivas Gran. Joaquín	V	60	C	Conchas, 1	Ferroviario	Si
221	Robledo Marinas. Alejandro	V	49	C	Plata, 16	Obrero	Si
222	Rodríguez Agustín. Justo	V	31	C	Idem, 11	Militar	Si
223	Rodríguez Farriols. Ramón	V	53	C	Gral. Santiago, 4	Idem	Si
224	Rodríguez Iglesias. Juan Antonio	V	36	C	Castillejo, 3	Obrero	Si
225	Roji Revuelta. Manuel	V	67	C	E. Estación F. C.	Fogonero	Si
226	Romano Pascual. Bernardo	V	37	C	Carrasco, 4	Jornalero	Si
227	Romero Asensio. Emilio	V	41	C	Castillejo, 8	Idem	Si
228	Rubio Mateo. Julio	V	35	C	Carrasco, 10	Albañil	Si
229	Salamanca Arranz. María	M	63	V	Plata, 5	Sus labores	Si
230	Sánchez Gómez. Honorio	V	45	S	Idem, 24	Obrero	Si
231	Sánchez Herrero. Leandro	V	42	C	C San Rafael, 40	Idem	Si
232	San Fabián González. Cesáreo	V	51	C	Carrasco, 12	Lechero	Si
233	San Frutos Cubero. Miguel	V	52	C	Castillejo, 10	Jornalero	No
234	San Juan Herrero. Francisco	V	34	C	Carrasco, 8	Idem	Si
235	Santa María Arenzana. Arsenio	V	58	C	Plata, 33	Militar	Si
236	Santana Lezama. Miguel	V	53	C	C. San Rafael, 40	Obrero	Si
237	Santiago Gómez Josefa	M	63	V	Plata, 17	Sus labores	Si
238	Sanz Asunción. Eusebio	V	58	C	Gral. Santiago, 4	Guardia Civil	Si
239	Sanz Isabel. Florentino	V	45	C	C. San Rafael, 40	Ferroviario	Si
240	Sanz Jiménez. Francisco	V	35	C	Gral. Santiago, 4	Guardia Civil	

Número	APELLIDOS Y NOMBRE del Elector	SEXO (V) (M)	EDAD Años cumplidos en 1945	ESTADO Civil — S. C. V.	DOMICILIO (Entidad) (Calle y número)	PROFESION	INSTRUCCION
241	Sastre Fuentes. Damian	V	39	C	C. San Rafael, 32	Jornalero	Si
242	Sebastián Barrio. Celedonio	V	73	C	Plata, 6	G. Civil. retirado	Si
243	Sedeño Clemente. Alejandro	V	44	C	C. San Rafael, 38	Jornalero	Si
244	Segovia Puertas. Clotilde	M	83	V	Plata, 27	Sus labores	Si
245	Serantes Manzano. Juan	V	56	C	Castillejo, 10	Obrero	Si
246	Serrano Isabel. Justa	M	60	V	Idem , 5	Sus labores	No
247	Sevillano Andrés. Juan	V	30	C	Dr. Baeza, 15	Peluquero	Si
248	Silos García. Domingo	V	66	C	Conchas, 1	Militar	Si
249	Simón Afaba. José Antonio	V	26	C	Plata, 1	Empleado	Si
250	Simón González. Miguel	V	51	C	Idem , 3	Escribiente	Si
251	Solana Esteban. Andrés	V	44	C	Castillejo, 7	Obrero	Si
252	Solo Oriol. Juan Antonio	V	33	C	Conchas, 2	Militar	Si
253	Torrero Alvaro. José Luis	V	40	C	C. San Rafael, 30	Jornalero	Si
254	Tovar González. Manuel	V	61	C	Conchas, 7	Empleado	Si
255	Triviño Martín. Romana	M	31	V	C. San Rafael, 28	Sus labores	Si
256	Vacas Mayoral. Julio	V	27	C	Castillejos, 8	Jornalero	Si
257	Valdivieso Pérez. Román	V	34	C	Plata, 17	Militar	Si
258	Vallejo Ramos. Micaela	M	87	V	Idem , 21	Sus labores	No
259	Varas Fernández. Julio	V	48	C	Castillejo, 8	Jornalero	Si
260	Varas Mayorga. Ignacio	V	24	C	Idem , 8	Camarero	Si
261	Vega Martín. Isabel	M	53	V	C. San Rafael, 24	Sus labores	Si
262	Velasco Calle. Gregorio	V	26	C	Idem	Jornalero	Si
263	Velasco Frutos. Hipólito	V	77	V	Plata, 9	Jubilado	Si
264	Velasco Navacerrada. Antonio	V	31	C	Idem , 36	Jornalero	No
265	Velasco Otero. Agueda	M	59	V	Carrasco, 3	Sus labores	Si
266	Vicente García. Juan	V	59	C	Castillejo, 2	Jornalero	No
267	Yuguero Alvaro. Demetrio	V	59	C	Idem , 5	Idem	No

Certifico: *Que la presente lista es la definitiva de electores, formada según Decreto de la Presidencia de 29 de Septiembre de 1945.—Segovia, 26 de Enero de 1946.*

V.º B.º:

El Presidente de la Junta Provincial del Censo Electoral,

Félix García Huerta

El Jefe Provincial de Estadística,

Ricardo Palomo

MINISTERIO DE TRABAJO — DIRECCION GENERAL DE ESTADISTICA

Censo Electoral de 1945

PROVINCIA DE SEGOVIA — Municipio de SEGOVIA

Distrito tercero.—Sección séptima.

Lista definitiva de electores

Calles que comprende: José Zorrilla (números pares), Miraflores y Perucho (calle y travesía).

Número	APELLIDOS Y NOMBRE del Elector	SEXO (V) (M)	EDAD Años cumplidos en 1945	ESTADO Civil — S. C. V.	DOMICILIO (Entidad) (Calle y número)	PROFESION	INSTRUCCIÓN
1	Alba Aranda. Vicente	V	59	C	José Zorrilla, 82	Ferroviario	Si
2	Aldama Martín. Antonio	V	29	C	Idem, 22	Empleado	Si
3	Alonso Fernández. Josefa	M	70	V	Idem, 20	Sus labores	Si
4	Alvarez Aceves. Alfonso	V	41	C	Idem, 54	Auxiliar obras	Si
5	Andrés Herrero. Miguel	V	31	C	Idem, 22	Militar	Si
6	Andrés Tomé. Santos	V	50	C	Miraflores, 15	Jornalero	Si
7	Antonio Fernández. Guillermo	V	54	V	José Zorrilla, 52	Empleado	Si
8	Aragoneses San Miguel. Luis	V	64	C	Idem, 38	Industrial	Si
9	Arevalillo Pesquera. Marcelino	V	48	C	Perucho, 3	Cartero	Si
10	Artalejo Segovia. Antonio	V	63	C	T. Perucho, 9	Ferroviario	Si
11	Arranz López. Julián	V	38	C	Miraflores, 9	Bracero	Si
12	Arranz López. Martín	V	51	C	José Zorrilla, 54	Empleado	Si
13	Arranz López. Miguel	V	37	C	Miraflores, 13	Jornalero	Si
14	Arribas Arranz. Mariano	V	48	C	José Zorrilla, 28	Mecánico	Si
15	Arribas Arranz. Valentín	V	38	C	Idem, 142	S. Cerámica	Si
16	Arribas Barrio. Florencia	M	43	V	Idem, 4	Sus labores	Si
17	Arribas Blanco. Casiano	V	46	C	Idem, 86	Jornalero	Si
18	Ayala Alonso. Estefanía	M	62	V	Idem, 176	Sus labores	No
19	Aznar Lozano. Gabriel	V	52	C	Idem, 128	Ferroviario	Si
20	Balandrín Gómez. Manuela	M	63	V	Miraflores, 1	Sus labores	Si
21	Balbás C. Albornoz. Vicente	V	66	C	José Zorrilla, 62	Militar	Si
22	Balbuena Balbuena. Isabel	M	55	V	Miraflores, 5	Sus labores	Si
23	Barahona López. Juan	V	55	C	José Zorrilla, 60	O. fabril	Si
24	Barbudo Valle. Segundo	V	51	C	Miraflores, 13	Jornalero	Si
25	Barcenilla Alvarez. Felipe	V	45	C	Idem, 5	Militar	Si
26	Barrio Herranz. José	V	28	C	José Zorrilla, 138	Jornalero	Si
27	Barrios Crespo. Felipe	V	64	C	Idem, 24	Médico	Si
28	Bartolomé Antoranz. Galo	V	33	C	Idem, 54	Militar	Si
29	Bayón Sanz. Francisco	V	76	C	Idem, 176	Jornalero	Si
30	Bermejo Aparicio. Félix	V	68	C	T. Perucho, 1	Industrial	Si
31	Bermejo García. Melitón	V	53	C	José Zorrilla, 130	Jornalero agricola	Si
32	Bermejo Herranz. Florentino	V	61	C	Idem, 48	Idem	Si
33	Bernabé Merino. Antonio	V	30	C	Idem, 54	Militar	Si
34	Bernardo Jiménez. Cristino	V	36	C	Idem, 28	Jornalero	Si
35	Bernardo Rodríguez. Claudio	V	43	C	Idem, 118	Ferroviario	Si
36	Bernardos Aparicio. Eugenio	V	78	C	Idem, 82	Jornalero	Si
37	Bernardos Gómez. María	M	45	V	Perucho, 11	Sus labores	No
38	Bernardos Rodríguez. Aurelio	V	34	C	José Zorrilla, 94	Peón Albañil	Si
39	Betbeder Espil. María	M	50	V	Idem, 148	Industrial	Si
40	Bobadilla Cabrero. Micolás	V	45	C	Idem, 22	Agente J. y V.	Si
41	Borja San Plácido. Francisco	V	55	C	José Zorrilla, 104	Ferroviario	Si
42	Bravo. José María	V	52	S	Idem, 186	Albañil	Si
43	Burgos Goya. Alejandro	V	51	C	Idem, 68	Ferroviario	Si
44	Burgos Pardo. Guillermo	V	53	C	Idem, 142	Jornalero	Si
45	Burgueño Cruzado. Cristiano	V	54	C	Miraflores, 6	Idem	No

Número	APELLIDOS Y NOMBRE del Elector	SEXO (V) (M)	EDAD Años cumplidos en 1945	ESTADO Civil — S. C. V.	DOMICILIO (Entidad) (Calle y número)	PROFESION	INSTRUCCION
46	Burquero Galindo. Pedro	V	34	C	José Zorrilla, 176	Industrial	Si
47	Cabrejas Sebastián. Lorenzo	V	23	C	Idem, 148	Panadero	Si
48	Cabrero Marazuela. Eugenia	M	47	V	Perucho, 8	Sus labores	Si
49	Calle Quintana. Prudencio	V	57	C	José Zorrilla, 168	Industrial	Si
50	Callejo Romano. Juana	M	63	V	Idem, 64	Sus labores	Si
51	Campo Fuente. Lucio	V	63	C	Miraflores, 5	Jornalero	Si
52	Canto Feijóo. Mari Santos	M	72	V	José Zorrilla, 54	Pensionista	Si
53	Cañameras Marca. Pedro	V	64	C	Miraflores, 5	Obrero fabril	Si
54	Cárceles Alcaraz. José	V	41	C	José Zorrilla, 82	Guardia Civil	Si
55	Carmona Biera. Francisco	V	5	C	Idem, 54	Ferroviario	Si
56	Carmona Carmona. Juan	V	30	C	Idem, 22	Militar	Si
57	Carrasco Francisco. Pedro	V	45	C	Miraflores, 7	Jornalero	Si
58	Carretero Barrio. Lucía	M	73	V	José Zorrilla, 36	Sus labores	Si
59	Cebreros Gutiérrez. Fidel	V	35	C	Idem, 20	Militar	Si
60	Cebreros López. Alejandro	V	34	C	Idem, 156	Industrial	Si
61	Centeno Zalama. Abundia	M	61	V	Miraflores, 9	Sus labores	Si
62	Cidoncha Ortiz. Ramón	V	57	C	José Zorrilla, 148	Militar	Si
63	Cogollas Postigo. Anastasio	V	50	C	Idem,	Ferroviario	Si
64	Cortes Irigoyen. Nicolás	V	30	C	Idem, 176	Jornalero	Si
65	Corrales Herrero. Evaristo	V	41	C	Idem, 96	Obrero fabril	Si
66	Costa Callejo. Pedro	V	30	C	Idem, 148	Militar	Si
67	Criado Callejo. Mariano	V	52	C	Idem, 84	Jornalero	Si
68	Cuadrado Rueda. Antonio	V	70	C	Idem, 180	Idem	No
69	Cuartango Escribano. Amparo	M	49	S	Idem, 32	Industrial	Si
70	Cubillo Izquierdo. Lorenza	V	40	C	Idem, 8	Jornalero	Si
71	Charle Pablos. Juan	V	45	C	Idem, 60	Guardián	Si
72	Dallo Guembe. Gerardo	V	49	C	Idem, 148	Militar	Si
73	Diego Sanz. Jacinto	V	50	C	Idem, 8	Jornalero	Si
74	Domínguez Lozano. José	V	54	C	Idem, 70	Militar	Si
75	Egido Gómez. Filomeno	V	48	C	Idem, 14	Jornalero	Si
76	Engelmo Díaz. Félix	V	45	C	Perucho, 2	Empleado	Si
77	Escolar Palacios. Alejandro	V	61	C	Miraflores, 3	Jornalero	Si
78	Escribano Jimeno. Ponciano	V	50	C	José Zorrilla, 70	Ferroviario	Si
79	Escudero Sarabia. Luciano	V	58	V	Idem, 38	Idem	Si
80	España Santiago. Avelino	V	52	C	Idem, 24	Oficial O. Militares	Si
81	Esteban Burón. Félix	V	33	C	José Zorrilla, 54	Militar	Si
82	Esteban Martín. Marcelino	V	68	C	Perucho, 10	Jornalero	Si
83	Fernández Bermejo. Francisco	V	47	C	Miraflores, 11	Carrero	Si
84	Fernández Cantero María	M	79	V	José Zorrilla, 172	Sus labores	Si
85	Fernández Fernández. Juan	V	55	C	Miraflores, 7	Carretero	Si
86	Fernández Godino. Victoria	M	45	V	José Zorrilla, 54	Sus labores	Si
87	Fernández López. Félix	V	44	C	Idem, 8	Empleado	Si
88	Fernández Pascual. Juan	V	29	C	Miraflores, 7	Jornalero	Si
89	Fernández Pascual. Vicente	V	26	C	Idem	Idem	Si
90	Fernández Vega Río. Pablo	V	39	C	José Zorrilla, 38	Metalúrgico	Si
91	Fornos Moure. Benjamín	V	47	C	Idem, 60	Mecánico	Si
92	Francos Revuelta. Antonia	M	57	V	Idem, 54	Industrial	Si
93	Frutos Molinero. Luciano	V	29	C	Idem, 80	Practicante	Si
94	Fuentes García. Pedro	V	38	C	Miraflores, 11	Jornalero	Si
95	Fuentes Pedrazuela. Mariano	V	58	C	José Zorrilla, 48	Idem	No
96	Fuster Alvaro. Luis	V	70	V	T. Perucho, 13	Idem	Si
97	Gala García. Eustaquio	V	45	V	Perucho, 6	Obrero	Si
98	Gala Lázaro. Venancio	V	64	V	José Zorrilla, 120	Cantero	Si
99	Galache Aparicio. David	V	43	C	Idem, 94	Oficial Albañil	Si
100	Gallego Soblechero. Julio	V	43	C	T. Perucho, 9	Barrendero	Si
101	Gallegos Santos. Julio	V	39	C	José Zorrilla, 18	Fogonero	Si
102	García Alvaro. Marcelino	V	30	C	Idem, 38	Dependiente	Si
103	García Barba. Pablo	V	48	C	Miraflores, 15	Jornalero	Si
104	García García. Alejandro	V	53	C	José Zorrilla, 120	Idem	Si
105	García García. Joaquín	V	34	C	Idem, 36	Empleado	Si
106	García Goicoechea. Teodoro	V	45	C	Idem, 22	Militar	Si
107	García Gómez. Inocente	V	26	C	Idem, 52	Agente Policía	Si
108	García Gutiérrez. Ricardo	V	51	C	Idem, 54	Ferroviario	Si
109	García Heras. Joaquín	V	31	V	Idem, 34	Lechero	Si
110	García Llorente. Felipe	V	67	C	Idem, 50	Meritorio	Si

Número	APELLIDOS Y NOMBRE del Elector	SEXO (V) (M)	EDAD Años cumplidos en 1945	ESTADO Civil — S. C. V.	DOMICILIO (Entidad) (Calle y número)	PROFESION	INSTRUCCION
111	García Martín. Florentino	V	24	C	José Zorrilla, 140	Labrador	Si
112	García Nieto. Pedro	V	36	C	Idem, 186	Albañil	Si
113	García Nieva. Juan	V	63	C	Idem, 114	Ferroviario	Si
114	García Nogales. Segundo	V	50	C	Idem, 182	Agrícola	Si
115	García Rico. Josefina	M	43	S	Perucho, 8	Sus labores	Si
116	García Sanz. Lope	V	90	V	José Zorrilla, 122	Jornalero	Si
117	García Sotero. Anastasio	V	57	C	Perucho, 8	Zapatero	Si
118	García Tapia. Antonia	M	45	S	Miraflores, 7	Sus labores	No
119	Garcimartín Terán. Narcisa	M	58	V	José Zorrilla, 54	Idem	Si
120	Garrido Muñoz. Esteban	V	44	C	Idem, 56	Mecánico	Si
121	Gasco Díaz. Severiano	V	28	C	Idem , 22	Dependiente	Si
122	Genique Grela. Manuel	V	37	C	Idem , 102	Funcionario	Si
123	Gil Bartolomé. Marcelo	V	27	C	Idem , 54	Militar	Si
124	Gil Encinas. Benito	V	63	C	Idem , 110	Jornalero	Si
125	Gil Gómez. Policarpo	V	55	C	Idem , 148	Industrial	Si
126	Gil P. Villamil. José María	V	31	C	Idem , 54	Chófer	Si
127	Gil Velasco. Elías	V	32	C	Idem , 168	O. Fabril	Si
128	Gilarranz Pedro. Mario	V	31	C	Idem , 24	Jornalero	Si
129	Gómez Fernández. Mariano	V	48	C	Idem , 122	Idem	Si
130	Gómez Gómez. Esteban	V	51	C	Miraflores, 21	Albañil	Si
131	Gómez Gómez. Vicente	V	32	C	Idem , 7	Empleado	Si
132	Gómez Muñoz. Guillermo	V	26	C	J. Zorrilla, 54	Jornalero	Si
133	Gómez Ortega. Juan Manuel	V	30	C	Idem , 20	Empleado	Si
134	Gómez Pérez. Angel	V	45	C	Miraflores, 13	Jornalero	Si
135	Gómez Suárez. Vicente	V	45	C	J. Zorrilla, 82	Idem	Si
136	Gómez Trapero. Félix	V	42	C	Idem , 102	Empleado	Si
137	González Allas. Francisco	V	28		T. Perucho 1	Jornalero	Si
138	González Celestino. Emilio	V	43	C	J. Zorrilla, 82	Industrial	Si
139	González Hernández. María	M	53	V	Idem , 24	Sus labores	Si
140	González Lozoya. Luisa	M	44	S	Idem , 46	Idem	Si
141	González Martín. Federico	V	40	C	Idem , 148	Obrero fabril	Si
142	González Martín. Mariano	V	39	C	Idem , 154	Industrial	Si
143	González Mateos. Tomás	V	67	C	Idem , 190	O. Agrícola	Si
144	González Sanz. Martín	V	44	C	Idem , 112	Industrial	Si
145	Gozalo Berdugo. Ezequiel	V	47	C	Idem , 58	Mecánico	Si
146	Heredero Arcones. Modesto	V	56	C	Miraflores, 8	Jornalero	Si
147	Hernán Bocas. Gregorio	V	28	C	J. Zorrilla, 168	Empleado	Si
148	Hernán Esteban. José	V	48	C	Miraflores, 1	Idem	Si
149	Hernán García. Segundo	V	59	C	J. Zorrilla, 168	Ferroviario	Si
150	Hernán Martín. Tomás	V	35	C	Idem , 46	Guardia Seguridad	Si
151	Hernández Hernández. Modesto	V	58	C	Idem , 12	Empleado	Si
152	Hernando Atienza. Eduardo	V	35	C	Idem , 54	G. Prisiones	Si
153	Hernanz Maganto. Manuel	V	47	C	Idem , 8	Jornalero	Si
154	Hernanz Vallejo. Vicente	V	53	C	Idem , 120	Ferroviario	Si
155	Herrero Izquierdo. José María	V	33	C	Perucho, 14	Industrial	Si
156	Herrero Izquierdo. Tomás	V	53	C	Idem 14	Jornalero	Si
157	Hidalgo Cabrero. Eustasio	V	47	S	J. Zorrilla, 138	Freroviario	Si
158	Higuera Nogales. Cesáreo	V	43	C	Idem , 116	Propietario	Si
159	Huerta García. Valentín	V	36	C	Miraflores, 11	Técnico	Si
160	Iglesias Rincón. Angel	V	51	C	J. Zorrilla, 12	Jornalero	Si
161	Isabel Gutiérrez. Adela	M	26	V	Idem , 132	Sus labores	Si
162	Jiménez Arribas. Marcos	V	28	C	T. Perucho	Jornalero	No
163	Jimeno Isabel. Santiago	V	35	C	Idem , 1	Obrero	Si
164	Jimeno Velasco. Santiago	V	63	V	J Zorrila, 188	Idem	Si
165	Jorda García. Cristóbal	V	32	S	Idem	Ferroviario	Si
166	Jordán Lucas. Benito	V	44	C	Idem , 6	Jornalero	Si
167	Lázaro Martín. Luis	V	30	S	Idem , 132	Panadero	Si
168	Lobato García. Alejandra	M	66	V	Idem , 10	Pensionista	Si
169	López Casado. Mariano	V	60	C	Perucho, 12	Jornalero	Si
170	López Culebros. Benito A	V	41	C	J. Zorrila, 140	Ferroviario	Si
171	López Despret. Felisa	M	63	S	Idem , 40	Sus labores	Si
172	López García. Eugenio	V	47	C	Idem , 60	Mecánico	Si
173	López López. Aquilino	V	40	C	Idem , 154	Albañil	Si
174	López Martín. Juan	V	56	V	Idem , 104	Caminero	Si
175	López Palazón. Rufino	V	49	C	Idem , 16	Empleado	Si

Número	APELLIDOS Y NOMBRE del Elector	SEXO (V) (M)	EDAD Años cumplidos en 1945	ESTADO Civil — S. C. V.	DOMICILIO (Entidad) (Calle y número	PROFESION	INSTRUCCIÓN
176	López Yanguas. Manuel	V	32	C	J. Zorrilla, 166	Jornalero	Si
177	Lucas Lucas. Tiburcio	V	36	C	Idem , 74	Idem	Si
178	Lucio Guerrero. Pedro	V	32	C	Idem , 128	Idem	Si
179	Llorente Llorente. Manuela	M	68	V	T. Perucho, 9	Sus labores	Si
180	Llorente Llorente. Policarpo	V	41	C	J. Zorrilla, 156	Chófer	Si
181	Llorente Llorente. Ramón	V	66	S	T. Perucho, 9	Jornalero	Si
182	Llorente Sánchez. Angel	V	35	V	J. Zorrilla, 40	Idem	Si
183	Maderuelo Martín. Mariano	V	31	C	Idem , 160	Militar	Si
184	Manrique Sacristán. Leoncio	V	42	C	Idem , 16	Jornalero	Si
185	Marcos Gonzalo. Felipe	V	30	S	Idem , 20	Mecánico	Si
186	Marcos Grande. Calixto	V	53	C	Idem , 4	Jornalero	Si
187	Martín Agudo. Juan	V	56	C	Idem , 110	Idem	Si
188	Martín Cuadrado. Anastasio	V	40	C	Miraflores, 7	Idem	Si
189	Martín Garrido. Martín	V	60	C	T. Perucho, 7	Carrero	Si
190	Martín Hernanz. Jesús	V	37	C	Idem , 7	Obrero	Si
191	Martín López. Balbina	M	67	V	J. Zorrilla, 128	Sus labores	No
192	Martín López. Justa	M	54	V	Idem , 128	Idem	No
193	Martín Llorente. Juan	V	57	C	Idem , 56	Guardia civil	Si
194	Martín Moya. Dolores	M	68	S	Idem , 104	Sus labores	Si
195	Martín Peña. Cesáreo	V	61	C	Idem , 148	Industrial	Si
196	Martín Postigo. Julia	M	53	V	T. Perucho, 11	Sus labores	Si
197	Martín Prieto. Martín	V	33	C	J. Zorrilla, 160	Militar	Si
198	Martín Sastre. Juan	V	60	C	Idem , 102	Constructor	Si
199	Martín Sedeño. Juan	V	52	C	Idem , 160	Ferroviario	Si
200	Marugán Arribas. Balbino	V	46	C	Idem , 94	P. Albañil	Si
201	Marugán Marugán. Santiago	V	32	C	Idem, 14	Mecánico	Si
202	Mateo Escribano. José	V	36	C	Idem, 66	Idem	Si
203	Mateo González. Feliciano	V	47	C	Idem, 4	Jornalero	Si
204	Mateo González. Patrocinio	M	58	S	Idem, 4	Sus labores	Si
205	Mateos Juarés. Gregoria	M	66	V	Idem, 4	Idem	Si
206	Matesanz Sanz. Antonio	V	40	C	Idem, 22	Industrial	Si
207	Matesanz Sanz. Víctor	V	79	C	Idem, 30	Idem	Si
208	Mesón Rodríguez. Luis	V	49	C	Idem, 24	Militar	Si
209	Miguel Lobo. Roque	V	33	C	Idem, 52	Idem	Si
210	Migueláñez Sacristán. Clemente	V	36	C	Idem, 52	Obrero	Si
211	Minayo González. Angel	V	45	C	Idem, 54	Ferroviário	Si
212	Mínguez Barroso. Vicente	V	36	C	Idem, 78	Herrero	Si
213	Mínguez Catalina. Ana	M	65	V	Idem, 54	Sus labores	Si
214	Mínguez Hernández. Pablo	V	32	C	Idem, 186	Obrero	Si
215	Montalvillo Arenal. Columbiano	V	48	C	Idem, 46	G. Prisiones	Si
216	Montero Frutos. María	M	64	S	Idem, 22	Sus labores	Si
217	Monteros Hernanz. María	M	40	C	Idem, 76	Idem	Si
218	Morales Guerrero. Mariano	V	48	C	Perúcho, 14	Empleado	Si
219	Moreno Cañas. Moisés	V	40	C	José Zorrilla, 28	Jornalero	Si
220	Muñoz López. Pedro	V	37	C	Idem, 120	Cantero	Si
221	Murias Chéscoles. Pedro	V	34	S	Idem, 148	Ferroviário	Si
222	Nadales Garrido. Soledad	M	43	S	Idem, 20	Sus labores	Si
223	Navas Gobernal. Antonio	V	50	C	T. Perúcho, 13	Jornalero	Si
224	Nieva Ruiz. Guillermo	V	55	C	Miraflores, 4	Ferroviário	Si
225	Nieves Antonio. María	M	72	V	José Zorrilla, 192	Sus labores	Si
226	Nogales Mínguez. Trinidad	M	68	S	Idem, 96	Idem	Si
227	Núñez Garrido. Lorenzo	V	46	C	Idem, 104	Herrero	Si
228	Olalla Escobar. Gregorio	V	62	C	T. Perúcho, 11	Albañil	Si
229	Olalla Moreno. Antonio	V	26	C	Idem 11	Jornalero	Si
230	Olmedo Rogero. Eugenio	V	35	C	José Zorrilla, 80	Militar	Si
231	Ovido Molina. Martina	M	69	V	Miraflores, 16	Sus labores	No
232	Pablos Redondo. Esteban	V	33	C	José Zorrilla, 58	Cartero	Si
233	Padillo Vallejo. Romualdo	V	51	C	Idem, 112	Ferroviário	Si
234	Palacios Sáez. Carolina	M	60	V	Idem, 60	Sus labores	Si
235	Páramo Rodríguez. José	V	33	C	Idem, 22	Dependiente	Si
236	Pardo Gómez. María	M	30	V	Idem, 52	Sus labores	Si
237	Pascual Labrador. Francisco	V	58	V	Idem, 165	Agricultor	Si
238	Pelayos Pelayos. Claudio	V	31	C	Idem, 20	Policía G.	Si
239	Pérez Asenjo. Faustino	V	49	C	Idem, 70	Carpintero	Si
240	Pérez Cerro. Julián	V	57	C	Idem 70	Retirado	Si

Número	APELLIDOS Y NOMBRE del Elector	SEXO (V) (M)	EDAD Años cumplidos en 1945	ESTADO Civil — S. C. V.	DOMICILIO (Entidad) (Calle y número)	PROFESION	Instruccion
241	Pérez Sastre. Feliciano	V	28	C	José Zorrilla, 62	Industrial	Si
242	Pérez Sebastián. Julián	V	51	C	Idem, 14	Jornalero	No
243	Pesquera Ballesteros. María	M	70	V	Idem, 6	Sus labores	No
244	Plaza Fernández. Martina	M	57	V	Miraflores, 7	Idem	Si
245	Prieto Mateos. Mauricio	V	72	C	José Zorrilla, 38	Industrial	Si
246	Quirós Menéndez, Roberta	M	58	V	T. Perucho	Sus labores	No
247	Real Aparicio. Fermín	V	60	C	José Zorrilla, 164	Labrador	Si
248	Rivera Crespo. Teodoro	V	31	C	Perucho, 14	Jornalero	Si
249	Rivero Cela. Tomás	V	57	C	Idem, 14	Idem	Si
250	Rodríguez Dodoy. Alejandro	V	48	V	José Zorrilla, 58	Carretero	Si
251	Rodríguez Luengo. Benedicto	V	37	C	Idem, 46	Guardia Seguridad	Si
252	Rodríguez Redondo. Jesús	V	49	C	Idem, 52	Ferroviario	Si
253	Rodríguez Rubio. Miguel	V	55	C	Idem, 148	Idem	Si
254	Riego Toscana. Rafael	V	33	S	Idem, 22	Abogado	Si
255	Rincón Chamorro. Vicente	V	56	C	Idem, 28	Ferroviario	Si
256	Rosado Riestra. Cipriano	V	56	C	Idem, 62	Idem	Si
257	Sacristán Alonso. Cándido	V	41	C	Miraflores, 16	Obrero	Si
258	Sacristán Alonso. Eugenio	V	41	C	José Zorrilla, 6	Empleado	Si
239	Sacristán Martin. Máximo	V	30	C	Idem, 22	Camarero	Si
260	San Cleto Pinela. Juan	V	50	C	Idem, 18	Panadero	Si
261	Sánchez Galiano. Angel	V	36	C	Idem, 104	Jornalero	Si
262	Sánchez Juliana. Eugenio	V	47	C	Miraflores, 4	Obrero	Si
263	Sánchez Olmedo. Romana	M	68	V	José Zorrilla, 20	Sus labores	No
264	San José Expósito. Enrique	V	56	C	T. Perucho	Albañil	Si
265	San José Sanz. Justo	V	34	C	José Zorrilla, 36	Mecánico	Si
266	Santander Sanz. Julián	V	52	C	Miraflores, 3	Jornalero	Si
267	Sanz Aceves. Josefa	M	54	V	José Zorrilla, 28	Sus labores	Si
268	Sanz Cuadra. Angela	M	61	V	Idem, 124	Idem	Si
269	Sanz Fuente. Fuencisla	M	49	V	Idem, 48	Idem	Si
270	Sanz Martín. Julián	V	29	C	Idem, 148	Jornalero	Si
271	Sanz Muñoz. Demetrio	V	64	C	Idem 148	Obrero	Si
272	Sanz Sacristán. Fulgencio	V	57	C	Miraflores, 7	Jornalero	Si
273	Sastre Pinillos. Angel	V	29	C	José Zorilla, 138	Empleado	Si
274	Sastre Ubeda. Maximino	V	66	C	Idem, 54	Jornalero	Si
275	Sebastián González. Felipe	V	38	C	Miraflores, 5	Idem	Si
276	Serrano García. Cándido	V	52	C	José Zorrilla, 104	Ferroviario	Si
277	Sotero Fernández. Josefa	M	59	S	Idem, 80	Sus labores	Si
278	Tejero Llorente. Julio	V	52	C	Idem, 54	Jornalero	Si
279	Temprano Ferrero. Mariano	V	29	S	Ipem, 40	Militar	Si
280	Urbón Martín. Urbano	V	68	V	Idem, 78	Pensionista	Si
281	Vega Diez. Francisco	V	58	C	Miraflores, 11	Ferroviario	Si
282	Vega Martín. Eugenio	V	45	C	José Zorrilla, 62	Jornalero	Si
283	Vega Pascual. Isidora	M	52	S	Perucho, 15	Sus labores	Si
284	Vega Pascual. Máxima	M	38	V	José Zorrilla, 6	Idem	Si
285	Velasco Garzó . Basilia	M	54	V	Idem, 170	Idem	No
286	Velasco Tovar. Pedra	M	51	S	Idem, 40	Religiosa	Si
287	Velayos Velayos. Claudio	V	32	C	Idem, 20	Funcionario	Si
288	Vicente Molinero. Petra	M	50	V	Idem, 84	Sus labores	Si
249	Vidal Nieto. Manuel	V	46	C	Perucho 8	Panadero	Si
290	Villacorta Redondo. Francisca	M	36	V	Miraflores, 13	Sus labores	Si
291	Villalvilla Hernando. Wenceslao	V	59	C	José Zorrilla, 162	Ferroviario	Si
292	Yagüe Cid. Mariano	V	39	C	Idem, 110	Jornalero	Si
293	Yagüe Gutiérrez. Baldomero	V	57	C	Idem, 16	Ferroviario	Si
294	Zuazúa Suárez. Amaro	V	54	C	Idem, 54	Delineante	Si

Certifico: *Que la presente lista es la definitiva de electores, formada según Decreto de la Presidencia de 29 de Septiembre de 1945.— Segovia, 26 de Enero de 1946.*

El Jefe Provincial de Estadística

Ricardo Palomo

V.º B.º:

El Presidente de la Junta Provincial del Censo Electoral,

Félix García Huerta

MINISTERIO DE TRABAJO — DIRECCION GENERAL DE ESTADISTICA

Censo Electoral de 1945

PROVINCIA DE SEGOVIA — Municipio de SEGOVIA

Distrito tercero.—Sección octava.

Lista definitiva de electores

Calles que comprende: José Zorrilla (números impares), Obispo Losana, Ortiz de Paz y Rancho.

Número	APELLIDOS Y NOMBRE del Elector	SEXO (V) (M)	EDAD Años cumplidos en 1945	ESTADO Civil — S. C. V.	DOMICILIO (Entidad) (Calle y número)	PROFESION	INSTRUCCION
1	Abuero Martínez. Carmen	M	58	V	O. Losana, 5	Sus labores	Si
2	Alvarez Aguado. Laureano	V	73	C	J. Zorrilla, 5	Sereno	Si
3	Alvarez Blanco. María	M	81	V	Idem , 169	Sus labores	No
4	Alvarez Herranz. Bonifacio	V	32	C	Idem , 19 y 21	Militar	Si
5	Alvarez López. Pablo	V	38	C	Rancho, 2	Jornalero	Si
6	Alvarez Marcos. Gregorio	V	64	V	Idem , 2	Idem	Si
7	Alvarez Rodríguez. Lorenzo	V	60	C	J. Zorrilla, 95	Ferroviario	Si
8	Andrés Soblechero. Justino	V	37	C	Idem , 13	Comerciante	Si
9	Aparicio Garcimartin. Eutiquiano	V	58	V	Idem , 151	Labrador	Si
10	Aragoneses Redondo. Félix	V	40	C	Idem , 73	Jornalero	Si
11	Arcones Ayuso. Wenceslao	V	45	C	Rancho, 9	Ferroviario	Si
12	Arribas Andrés. Albino	V	42	C	J. Zorrilla, 79 81	Jornalero	Si
13	Arribas Sanz. Baldomero	V	48	C	Rancho, 13	Idem	Si
14	Ayuso Mínguez. Hipólito	V	65	V	J. Zorrilla, 135	Labrador	Si
15	Barba Avila. Cándido	V	28	C	Rancho, 15	Jornalero	Si
16	Barba Pozo. Eleuterio	V	62	C	Idem , 18	Carpintero	Si
17	Barbado Pablo. Eliseo	V	41	C	J. Zorrilla, 53	Periodista	Si
18	Barrio Aceña. Eusebio	V	66	C	Idem , 17	Barbero	Si
19	Barrio Arribas. Francisco	V	35	C	Idem , 17	Obrero	Si
20	Bayón Alvarez. Florentino	V	69	C	Idem , 125	Guarda retirado	Si
21	Benito Barrio. Baltasara	M	90	V	Idem , 125	Sus labores	Si
22	Benito Casado. Josefa	M	50	V	Idem , 43	Obrero fabril	Si
23	Benito Velasco. José	V	37	C	Idem , 9	Jornalero	Si
24	Bermejo García. Estanislao	V	48	C	Idem , 137	Idem	Si
25	Bermejo Herranz. Zoilo	V	45	C	Idem , 107	Maestro Nacional	Si
26	Bermejo Torrego. Celedonio	V	42	C	Idem , 191	Jornalero	Si
27	Bermejo Torrego. Mariano	V	42	C	Idem , 193	Idem	Si
28	Bernal Martín. Francisco	V	38	C	Idem , 57	Guardia Seguridad	Si
29	Berrocal Sanz. Tomás	V	36	C	Idem , 173	Jornalero	No
30	Blanco Alvarez. Juan	V	35	C	Idem , 119	Chófer	Si
31	Bravo Prado. Lorenzo	V	74	C	Rancho, 19	Jubilado	Si
32	Burgos Ramos. Antonio	V	43	C	J. Zorrilla, 119	Jornalero	Si
33	Cabrero Benito. Valentín	V	34	C	O. Losana, 3	Idem	Si
34	Calpe Bayo. Vicenta	M	55	V	Ortíz. de Paz, 3	Sus labores	No
35	Calvillo Lara. Francisco	V	48	C	O. Losana, 5	Militar	Si
36	Calleja Olivares. Francisca	M	59	V	J. Zorrilla, 119	Sus labores	Si
37	Callejo Redondo. Santiago	V	48	C	Rancho, 9	Jornalero	No
38	Carrera Blanco. Ignacio	V	36	C	J. Zorrilla, 9	Militar	Si
39	Carretero Martín. Felipe	V	59	C	Idem , 119	Empleado F	Si
40	Casado Gutiérrez. Benigno	V	42	C	Idem , 133	Jornalero	No
41	Castrillo García. Nemesio	V	47	C	Idem , 3	M. ajustador	Si
42	Castro Martín. Francisco	V	40	C	Idem , 93	Industrial	Si
43	Castro Martín. Fuencisla	M	36	S	O. Losana, 5	Sus labores	Si
44	Colmenarejo Arroyo. Saturnino	V	63	C	Idem , 2	Empleado	Si
45	Collado Rivas. Miguel	V	53	C	J. Zorrilla, 123	Jornalero	Si

Número	APELLIDOS Y NOMBRE del Elector	SEXO (V) (M)	EDAD Años cumplidos en 1945	ESTADO Civil — S. C. V.	DOMICILIO (Entidad) (Calle y número)	PROFESION	INSTRUCCION
46	Cortijo León. Sabino	V	44	C	J. Zorrilla, 121	Militar	Si
47	Cubas Martín. Francisco	V	53	C	Idem , 49-51	Farmacéutico	Si
48	Cuesta Rey. Félix	V	30	C	Rancho, 7	Militar	Si
49	Delgado Etreros. Miguel	V	49	C	J. Zorrilla, 155	Industrial	Si
50	Díaz Fernández. Eduardo	V	57	C	Idem , 55	Empleado	Si
51	Díaz Izquierdo. Florencio	V	58	C	Idem , 37	Funcionario	Si
52	Durán Rincón. Estefanía	M	60	V	O. Losana, 2	Sus labores	Si
53	Duque Gómez. Policarpo	V	44	C	Rancho, 9	Ferroviario	Si
54	Encinas Pascual. Angela	M	73	V	J. Zorrilla, 181	Maestra J	Si
55	Encinas Pascual. Baltasara	M	61	V	Idem , 185	Sus labores	No
56	Escorial Escorial. Amando	V	58	C	Idem , 47-49	Industrial	Si
57	Escorial Escorial. Angel	V	39	C	Idem , 45	Idem	Si
58	Esteban Esteban. Manuel	V	49	C	Idem , 65	Albañil	Si
59	Estebarán Heras. Modesta	M	54	S	Idem , 96	Sus labores	Si
60	Fadrique García. Mariano	V	53	C	Idem	Viajante	Si
61	Fernández Casado. Gumersindo	V	40	C	Idem , 33	Comercio	Si
62	Fernández Entrenas. Mariano	V	54	C	Idem , 170	Jornalero	No
63	Fernández Gutiérrez. Dolores	M	42	S	Idem , 95	Sus labores	Si
64	Fernández Martín. Antonio	V	69	C	Idem , 136	Jornalero	Si
65	Fernández Martín. Mariano	V	36	C	Ortiz de Paz, 9	Idem	Si
66	Fernández Moreno. Lorenzo	V	33	C	J. Zorrilla, 135	Empleado	Si
67	Fernández Vega. Benito	V	65	C	Idem , 77	Industrial	Si
68	Francisco Sanz. Ciriaco	V	71	C	Rancho, 7	Jornalero	Si
69	Frías Redondo. Eugenio	V	51	C	J. Zorrilla, 47	Idem	No
70	Frutos Alvaro. Florencio	V	57	C	Idem , 39	Idem	Si
71	Frutos Caldevilla. Domingo	V	37	C	Idem , 115	Tipógrafo	Si
72	Frutos Caldevilla. Saturnino	V	35	C	Idem , 105	Industrial	Si
73	Frutos García. Pedro	V	59	C	Idem , 165	Jornalero	Si
74	Frutos Sanz. Víctor	V	33	C	Idem , 165	Idem	Si
75	Fuente Romano. Germiniano	V	61	C	Idem , 143	Idem	Si
76	Fuentetaja Arranz. Eu ebio	V	50	C	Idem , 31	Mecánico	Si
77	Fuster Maganto. Julio	V	30	C	Idem , 7	Empleado	Si
78	Gala Martín. Modesto	V	61	C	Rancho, 7	Industrial	Si
79	Galache Aparicio. Modesto	V	36	C	J. Zorrilla, 5	Camarero	Si
80	Galán Herrero. Alarico	V	49	C	Idem , 105	Ferroviario	Si
81	Gallego Jiménez. Ricardo	V	40	C	Idem, 185	Mecánico	Si
82	García Calvo. Amadeo	V	36	C	T. Rancho	Jornalero	Si
83	García Esteban. Rafael	V	72	C	José Zorrilla, 57	Jubilado	Si
84	García Fernández. Remigio	V	80	V	Idem, 145	Agricultor	Si
85	García García. Conrado	V	32	C	Idem, 29	Ajustador	Si
86	García García. Daniel	V	45	C	Idem, 113	Jornalero	Si
87	García García. Luisa	M	41	S	Idem, 127	Sus labores	Si
88	García García. Marcos	V	60	V	Idem, 133	Jornalero	Si
89	García García. Mariano	V	79	C	Obispo Losana, 3	Obrero	Si
90	García Hernández. Mauricio	V	41	C	Rancho, 5	Jornalero	No
91	García Herranz. Alberto	V	30	C	José Zorrilla, 101	Aparejador	Si
92	García Hurtado. Lucio	V	55	C	Idem	Jornalero	Si
93	García Maroto. Manuela	M	31	S	Idem, 147	Idem	Si
94	García Matesanz. Angel	V	45	C	Idem, 33	Obrero	Si
95	García Mediavilla. Ricardo	V	65	C	Idem	Anticuario	Si
96	García Nieto. Angel	V	29	C	Idem, 171	Jornalero	Si
97	García Nieto. Isidro	V	29	C	Rancho, 16	Idem	Si
98	García Nogales. Miguel	V	57	C	Idem, 7	Ferroviario	Si
99	García Rincón. Emilio	V	44	C	José Zorrilla, 143	Idem	Si
100	García Rueda. Natalio	V	41	C	Idem, 177	Jornalero	Si
101	García Salazar. Luis	V	47	C	Rancho, 9	Trapero	No
102	García Virseda. Julián	V	49	C	José Zorrilla, 19 21	Factor	Si
103	Gil Velasco. Vicente	V	40	C	Idem, 99	Militar	Si
104	Gómez Blanco. Balbino	V	36	C	Idem, 173	Jornalero	Si
105	Gómez Gómez. Honorato	V	42	C	Idem, 59	Dependiente	Si
106	Gómez Sastre. Gervasio	V	49	C	Idem, 65	Zapatero	Si
107	Gómez Tardón. Ignacio	V	57	C	Idem, 41	Jornalero	No
108	González Allas. Juan	V	43	C	Obispo Losana, 15	Idem	Si
109	González Galbanos. Dorotea	M	45	S	José Zorrilla, 75	Sus labores	Si
110	González Vallejo. Isidro	V	37	C	Idem, 3	Jornalero	Si

Número	APELLIDOS Y NOMBRE del Elector	SEXO (V) (M)	EDAD Años cumplidos en 1945	ESTADO Civil — S. C. V.	DOMICILIO (Entidad) (Calle y número)	PROFESION	INSTRUCCION
111	González Vela. Leonardo	V	37	S	José Zorrilla, 53	Sarcerdote	Si
112	Guerrero. Isabel	M	41	S	Idem, 125	Sus labores	Si
113	Gutiérrez Prieto. Apolinar	V	57	C	Idem, 173	Agricultor	Si
114	Herranz Triviño. Primo	V	45	C	Idem, 13	Ferroviario	Si
115	Herrero Asenjo. Víctor	V	65	C	Idem, 125	Maquinista	Si
116	Herrero Bartolomé. Zacarias	V	63	C	Idem, 105	Jornalero	Si
117	Herrero Rodriguez. Dionisio	V	42	C	Idem, 125	Tipógrafo	Si
118	Higuera Lázaro. Mauricio	V	42	C	Rancho. 6	Jornalero	Si
119	Hurtado Alvarez. Lorenzo	V	47	C	José Zorrilla, 141	Enfermero	Si
120	Hurtado Alvarez. Rufino	V	57	C	Idem, 147	Jornalero	Si
121	Hurtado Francisco. Cesáreo	V	24	C	Idem, 143	Zapatero	Si
122	Isabel Banosa. Feliciana	M	64	V	Obispo Losana, 4	Lavandera	Si
123	Isabel Martínez. Juan	V	42	C	José Zorrilla, 77	Viajante	Si
124	Jiménez Sánchez. Bonifacio	V	40	C	Idem, 53	Empleado	Si
125	Jorge Olalla. Fernando	V	59	C	Idem, 179	Agricultor	Si
126	Jorge Olalla. Victoriano	V	50	C	Idem, 111	Labrador	Si
127	Labrador Mateos. Aniceto	V	68	S	Idem, 111	Idem	Si
128	Labrador Mateos. Antonio	V	55	C	Idem, 189	Jornalero	Si
129	Labrador Mateos. Cecilio	V	63	C	Idem, 187	Agricultor	Si
130	Labrador Nogales. Antonio	V	54	C	Idem, 33	Jornalero	Si
131	Larrgale Segantes. Luis	V	32	C	Idem, 47-51	Ferroviario	Si
132	Lobato Jiménez. Antonio	V	42	C	Rancho, 7	Vendedor	Si
133	Lobo Arribas. Cristino	V	38	C	José Zorrilla, 133	Jornalero	Si
134	López Casas. Pedro	V	42	C	Idem, 31	Veterinario	Si
135	López Fuentes. Francisco	V	26	C	Idem, 93	Dependiente	Si
136	López Martín. Víctor	V	34	V	Idem, 37	Empleado	Si
137	López Miguel. Felipe	V	36	C	Obispo Losana, 5	Pintor	Si
138	López Miguel. Juan	V	33	C	José Zorrilla, 47-49	Odontólogo	Si
139	López Palomo. Juana	M	68	V	Idem, 3	Sus labores	No
140	Luar García. Antonio	V	36	C	Ortiz de Paz, 2	Jornalero	Si
141	Lucas Díez. Felipa	M	48	V	José Zorrilla, 35	Sus labores	Si
142	Lucas Lucas. Pedro	V	74	C	Idem 35	Obrero	No
143	Llorente Bernabé. Francisco	V	34	C	Idem, 157	Mutilado	Si
144	Llorente Cano. Gregorio	V	52	C	Obispo Losana, 5	Ferroviario	Si
145	Llorente Llorente. Honorio	V	44	C	José Zorrilla, 61	Industrial	Si
146	Llorente Llorente. Miguel	V	37	C	Idem, 63	Idem	Si
147	Maganto Carpintero. Lorenza	M	54	V	Idem, 23	Sus labores	Si
148	Magdaleno Martín. Alejandro	V	28	C	Idem, 101	Industrial	Si
149	Manrique García. Pedro	V	71	C	Idem, 33	Sereno	Si
150	Manzano Vidal. Alejandro	V	24	C	Idem, 7	Tipógrafo	Si
151	Martín Aguado. Gregorio	V	40	C	Idem, 125	Guardia Seguridad	Si
152	Martín Adrados. Gumersinda	M	52	V	Ortiz de Paz, 5	Sus labores	Si
153	Martín Alvarez. Tomasa	M	50	V	José Zorrilla, 107	Idem	Si
154	Martín Antoranz. Fortunato	V	22	S	Idem, 53	Funcionario	Si
155	Martín Baeza. Mariano	V	60	C	Rancho, 2	Ferroviario	Si
156	Martín Ballios. Valeriano	V	46	C	José Zorrilla, 23	Idem	Si
157	Martín Blanco. Ramón	V	28	C	Rancho, 11	Jornalero	Si
158	Martín Ferrer. Emiliano	V	34	C	José Zorrilla, 99	Militar	Si
159	Martín García. Dionisio	V	52	C	Obispo Losana, 4	Herrador	Si
160	Martín Guillén. Lorenzo	V	48	C	José Zorrilla, 23	Guardia civil	Si
161	Martín Martín. Emilia	M	50	S	Idem, 99	Sus labores	Si
162	Martín Martín. Ricardo	V	35	C	Idem, 81	Confitero	Si
163	Martín Pascual. Crescencio	V	40	C	Idem, 145	Ferroviario	Si
164	Martín Pascual. Lázaro	V	44	C	T. Rancho, 3	Idem	Si
165	Martín Rodríguez. Gervasio	V	47	C	Rancho, 16	Jornalero	Si
166	Martín San Frutos. Petra	M	52	V	José Zorrilla, 7	Sus labores	Si
167	Martín Tejero. Guillermo	V	33	C	Rancho, 2	Jornalero	Si
168	Martínez Martín. Manuel	V	26	V	José Zorrilla, 117	Militar	Si
169	Matamala Requero. Juan	V	42	C	Idem, 123	Jornalero	Si
170	Mateo Millán. Segunda	M	53	V	Idem, 165	Sus labores	Si
171	Mateos Encinas. Daniel	V	39	S	Idem, 185	Ferroviario	Si
172	Mateos Fuentenebro. Lorenzo	V	38	C	Idem, 131	Agricultor	Si
173	Maula Francisco. Javier	V	35	C	Idem, 57	Jornalero	Si
174	Mauro Jiménez. Jenaro	V	45	C	Idem, 125	Obrero	Si
175	Minguela Velasco. Luis	V	40	C	Idem, 79 y 81	Ferroviario	Si

Número	APELLIDOS Y NOMBRE del Elector	SEXO (V) (M)	EDAD Años cumplidos en 1945	ESTADO Civil — S. C. V.	DOMICILIO (Entidad) (Calle y número)	PROFESION	Instrucción
176	Mínguez Herranz. Bonifacio	V	37	C	José Zorrilla, 139	Jornalero	Si
177	Mínguez Herranz. Gil	V	67	C	Idem, 109	Labrador	Si
178	Mínguez Herranz. Gil	V	30	C	Idem, 109	Jornalero	Si
179	Moreno Virseda. Leandro	V	28	C	Rancho, 7	Militar	Si
180	Muñoz Tormo. Carlos	V	48	C	José Zorrilla, 47 44 51	Empleado	Si
181	Murias Bartolomé. Pedro	V	34	C	Idem, 93	Ferroviario	Si
182	Nieva Sanz. Lorenzo	V	44	C	Idem, 101	Obrero	Si
183	Nogales Barba. Micaela	M	83	V	Idem, 149	Sus labores	No
184	Nogales Prieto. Mariano	V	47	C	Idem, 173	Ferroviario	Si
185	Olalla Martín. Félix	V	39	C	Rancho, 7	Empleado	Si
186	Otero García. Juana	M	80	V	Idem, 7	Sus labores	No
187	Pablos Pablos. Abdón	V	33	C	Idem, 17	Labrador	Si
188	Páez Casado. Justino	V	45	C	Idem, 9	Jornalero	Si
189	Palacios González. Atanasio	V	46	C	José Zorrilla, 93	Ferroviario	Si
190	Palomares Cabrero. Tiburcio	V	36	C	Idem, 103	Militar	Si
191	Pando Ramos. Basilio	V	47	C	Idem, 107	Idem	Si
192	Paredes Expósito. Antonio	V	50	C	Idem, 59	Idem	Si
193	Pascual García. Andrés	V	48	C	T. Rancho, 6	Ferroviario	Si
194	Pedrazuela Cañas. Eusebia	M	56	V	Rancho, 5	Sus labores	Si
195	Peral Hernández. María	M	68	V	Idem, 9	Idem	Si
196	Peral Hernández. Petra	M	55	V	José Zorrilla, 103	Idem	No
197	Pérez Cerezo. Francisca	M	69	V	Rancho, 1	Idem	Si
198	Pérez Fuente. Vicente	V	64	C	José Zorrilla, 79 y 81	Retirado	Si
199	Pérez Martín. Eusebio	V	32	C	Ortiz de Paz, 3	Industrial	Si
200	Pérez Martín. Felipe	V	27	C	José Zorrilla, 131	Idem	Si
201	Perito Portal. Emilio	V	73	C	Rancho, 5	Pensionista	No
202	Perona Ruiz. Detario	V	43	C	J. Zorrilla, 101	Maestro	Si
203	Planas Escamero. Eugenio	V	59	C	Idem, 103	Ferroviario	Si
204	Plaza Bautista. Francisco	V	45	C	Rancho, 11	Jornalero	Si
205	Polo Ruiz. Tiburcio	V	44	C	Idem, 15	Militar	Si
206	Quirós Salazar. Felipe	V	45	C	Idem, 9	Tratante	No
207	Ramos Calle. Román	V	55	C	Idem, 3	Jornalero	Si
208	Ramos González. Juan	V	34	C	Idem, 2	Obrero	Si
209	Rascón Arribas. Nicolás	V	52	C	J. Zorrilla, 53	Empleado	Si
210	Redondo Marinas. Braulio	V	52	C	Rancho, 11	Jornalero	Si
211	Redondo Velasco. Mariano	V	50	C	J. Zorrilla, 91	Industrial	Si
212	Rey Pons. Emilio	V	65	V	Ortiz de Paz, 5	Obrero	Si
213	Rincón Abad. Isidoro	V	58	C	J. Zorrilla, 93 95	Empleado	Si
214	Río Ruano. Hilaria	M	39	V	Idem, 75	Sus labores	No
215	Rivera Alvaro. Lázaro	V	42	C	Idem, 83 85	Industrial	Si
216	Rivera Cela. Marcelino	V	56	C	Idem, 41	Jornalero	Si
217	Rodrigo Aguarde. Marcelino	V	58	C	Idem, 57	Militar	Si
218	Rodríguez Andrés. César	V	42	C	Rancho, 7	Ferroviario	Si
219	Rodríguez Cañas. Gregorio	V	58	C	J. Zorrilla, 93	Idem	Si
220	Rodríguez García. Eutiquio	V	60	C	Idem, 23	Maestro	Si
221	Rodríguez González. Benito	V	67	C	Idem, 19 21	Jornalero	Si
222	Roldán Medina. Irene	M	78	V	Idem, 33	Sus labores	Si
223	Román Horcajo. Simón	V	48	C	Idem, 105	Empleado	Si
224	Rubio Arias. Francisco	V	56	C	Idem, 93	Ferroviario	Si
225	Ruiz Ruiz. Manuel	V	41	C	Idem, 9	Obrero	Si
226	Ruso Cervel. Anselmo	V	83	C	Idem, 27	Hojalatero	Si
227	Sacristán Alonso. Asunción	M	38	V	Idem, 163	Sus labores	No
228	Sáez Sáez. Alejandro	V	33	C	Idem, 179	Jornalero	Si
229	Sánchez Blanco. Primitivo	V	38	C	Rancho, 6	Idem	Si
230	Sánchez González. Ramiro	V	54	C	J. Zorrilla, 181	Ferroviario	Si
231	San Frutos. Celestino	V	78	C	Idem, 165	Jornalero	Si
232	San José Fuentetaja. Mariano	V	38	C	Idem, 79 81	Militar	Si
233	San Valentín Frutos. Antonio	V	57	C	Idem, 53	Jornalero	Si
234	Santamera Roldán. Mariano	V	51	C	Idem, 31	Idem	Si
235	Santiuste Carrasco. Aureliano	V	46	C	Rancho, 18	Ferroviario	Si
236	Santos García. Eusebio	V	71	C	J. Zorrilla, 43	Jornalero	Si
237	Santos Paredes. Jesús	V	37	C	Idem, 165	Ferroviario	Si
238	Santos Sepúlveda. Francisco	V	61	C	Ortiz de Paz, 5	Guardia Civil	Si
239	Sanz Barberán. Luis	V	46	C	J. Zorrilla, 9	Ferroviario	Si
240	Sanz Escorial. Pedro	V	52	C	Idem, 45	Empleado	Si

Número	APELLIDOS Y NOMBRE del Elector	SEXO (V) (M)	EDAD Años cumplidos en 1945	ESTADO Civil — S. C. V.	DOMICILIO (Entidad) (Calle y número)	PROFESION	INSTRUCCION
241	Sanz Garrido. Pedro	V	58	C	J. Zorrilla, 161	Empleado	Si
242	Sanz Herrero. Martina	M	52	V	Idem , 25	Industrial	Si
243	Sanz Miguel. Julián	V	56	C	Idem , 129	Sastre	Si
244	Sanz Miguel. Mariano	V	30	C	Idem , 120	Empleado	Si
245	Sanz Sebastián. Pedro	V	39	C	Rancho, 6	Jornalero	Si
246	Sarmiento Martínez. Luis	V	33	C	J. Zorrilla, 95	M. Ajustador	Si
247	Sastre Alonso. Dionisio	V	67	C	Idem , 129	Jornalero	Si
248	Sayalero Cano. María	M	46	V	Idem , 65	Sus labores	Si
249	Saz González. Juan	V	38	C	Idem , 69	Albañil	Si
250	Segovia Andrés. Basilio	V	48	C	Idem , 159	Jornalero	Si
251	Segura Castro. Juan	V	52	C	Idem , 115	Maestro	Si
252	Sintes Orfila. Magdalena	M	63	V	Idem , 47 49	Maestra	Si
253	Sola Ugena. Antonio	V	62	C	Idem , 99	Empleado	Si
254	Soler Cuerdo. Manuel	V	50	C	Rancho, 5	Sastre	Si
255	Sotelo Lizasoaín. Alfonso	V	29	C	J. Zorrilla, 91	Militar	Si
256	Soto Lázaro. Mariano	V	53	C	Idem , 57	Jornalero	Si
257	Tabanera Llorente. Sandalia	M	75	V	Idem , 137	Sus labores	Si
258	Tejero Cáceres. Serafín	V	32	C	Idem , 29	Militar	Si
259	Tejero Llorente. Félix	V	65	C	Idem , 63	Pintor	Si
260	Tejero Mozo. Marinero	V	38	C	Rancho, 5	Jornalero	Si
261	Tocino Rubio. Heliodoro	V	40	C	Ortiz de Paz, 5	Militar	Si
262	Torrego García. Pascuala	M	87	V	J. Zorrila, 163	Sus labores	Si
263	Urcelay Mardones. Pablos	V	67	C	Rancho, 15	Empleado	Si
264	Valverde Andrés. Félix	V	57	C	J. Zorrilla, 69 71	Jornalero	Si
265	Velasco Barrio. Santiago	V	47	V	Idem , 29	Hojalatero	Si
266	Velasco Puente. Juan Manuel	V	33	C	Idem , 41	Jornalero	Si
267	Verano Sierra. Abilio	V	43	C	Idem , 47-49	Idem	Si
268	Vidal López. Isabel	M	80	V	Idem , 7	Sus labores	Si
269	Vigil Lucas. Josefa	M	43	S	Idem , 101	Idem	Si
270	Villares Barrio. Julio	V	46	C	Idem , 31	Carpintero	Si
271	Yagüe Sevillano. Juan	V	60	C	Idem , 57	Guardia civil	Si
272	Yanguas Grau. José	V	41	C	Idem , 53	Militar	Si

Certifico: *Que la presente lista es la definitiva de electores, formada según Decreto de la Presidencia de 29 de Septiembre de 1945.—Segovia, 26 de Enero de 1946.*

V.º B.º:
El Presidente de la Junta Provincial del Censo Electoral
Félix García Huerta

El Jefe Provincial de Estadística,
Ricardo Palomo

MINISTERIO DE TRABAJO — DIRECCION GENERAL DE ESTADISTICA

Censo Electoral de 1945

PROVINCIA DE SEGOVIA — Municipio de SEGOVIA

Distrito tercero.—Sección novena.

Lista definitiva de electores

Calles que comprende: Buenavista (lugar), Conde de Sepúlveda (paseo), Estiradores (calle y travesía), Jardín Botánico, Lastras (camino), Morillo, Obispo Quesada (avenida del), Riojana (lugar), Roble, Santo Tomás, San Vicente Ferrer, Sartén y Villacastín (carretera).

Número	APELLIDOS Y NOMBRE del Elector	SEXO (V) (M)	EDAD Años cumplidos en 1945	ESTADO Civil — S. C. V.	DOMICILIO (Entidad) (Calle y número)	PROFESION	INSTRUCCION
1	Albarrán Rivera. Alfonso	V	26	C	Estiradores, 9	Albañil	Si
2	Abella Bartres. Pedro	V	35	C	O. Quesada, 6	Técnico industrial	Si
3	Abella Boner. Antonio	V	56	C	Idem, 6	Empleado	Si
4	Alonso Alonso. Ciriaca	M	48	V	San Vicente Ferrer, 4	Idem	Si
5	Alvarez Lobo. Julián	V	37	V	O. Quesada, 12	Obrero fabril	Si
6	Alvarez Sánchez. Feliciano	V	42	C	Buenavista, 6	Idem	Si
7	Alvaro Lobo. Valentín	V	38	C	Roble, 1 y 3	Caminero	Si
8	Alvaro Sanz. Félix	V	50	C	Lastras, 13	Obrero fabril	Si
9	Andrés Fernando. Belén	M	81	V	O. Quesada	Pensionista	Si
10	Andrés Guerra. Pilar	M	42	S	Jardín Botánico, 7	Sus labores	Si
11	Andrés Orden. Bonifacio	V	45	C	Roble, 16	Retirado	Si
12	Andrés Soler. Luis	V	25	C	Idem, 14	Empleado	Si
13	Antón Martín. Nicolás	V	29	C	Estiradores, 3	Jornalero	Si
14	Antón Trapero. Eugenio	V	31	C	Sarten, 6	Idem	Si
15	Aragón Velasco. Luis	V	26	C	Estiradores, 4	Escribiente	Si
16	Arcones García. Juana	M	60	V	Idem, 5	Sus labores	No
17	Arranz González. Manuel	V	64	V	T.ª O. Quesada, 4	Obrero fabril	Si
18	Arribas López. Cecilio	V	49	C	Idem, 3	Ferroviario	Si
19	Barbudo Valle. Domingo	V	36	C	Sarten, 4	Jornalero	Si
20	Barrio Benito. Melquiades	V	60	C	Estiradores, 11	Idem	Si
21	Barrio Mínguez. Isidro	V	32	S	Roble, 5	Idem	Si
22	Barrio Mínguez. Miguel	V	43	C	Idem, 16	Idem	Si
23	Barrio Parejas. Félix	V	28	C	Estiradores	Panadero	Si
24	Bautista Ramos. Julio	V	31	C	Sartén, 6	Jornalero	Si
25	Bayón Robledo. Tiburcio	V	54	C	O. Quesada, 6	Ferroviario	Si
26	Benito Medialdea. Juan	V	73	C	Estiradores, 7	Empleado	Si
27	Benito Miguel. Paulino	V	34	C	Morillo, 9	Hojalatero	Si
28	Blanco García. Alejandro	V	53	C	O. Quesada	Ferroviario	Si
29	Blanco Rodríguez. Elvira	M	52	V	Paseo C. Sepúlveda	Sus labores	Si
30	Blanco Sanz. Cipriano	V	41	C	C. Lastras	Jornalero	Si
31	Bonache García. Juan	V	37	C	O. Quesada, 18	Idem	Si
32	Bonache Revilla. Santiago	V	60	C	Roble, 11	Pensionista	Si
33	Borja Martín. Lorenzo	V	42	C	Estiradores, 6	Empleado	Si
34	Bravo Sánchez. Gabriel	V	32	C	Lastras, 1	Militar	Si
35	Bravo Zarzuela. Gregorio	V	70	C	Buenavista, 2	Jornalero	Si
36	Bullich Cortina. Miguel	V	53	C	C. Villacastín, 2	Empleado F. C.	Si
37	Cabrero Galán. Nemesio	V	38	C	Estiradores, 4	Policía Tráfico	Si
38	Cabrero Marinas. Valentina	M	68	V	Santo Tomás, 6	Sus labores	Si
39	Calvo Abai. Juan	V	49	C	Paseo C. Sepúlveda	Jornalero	Si
40	Calvo García. Jacinto	V	44	C	Lastras, 19	Idem	Si
41	Calvo Martín. Nicolás	V	33	C	San Vicente Ferrer, 10	Mecánico	Si
42	Calle Lopez. Felipe	V	49	C	Paseo C. Sepúlveda	Empleado	Si
43	Calle Tejedor. Pedro	V	42	C	Lastras	Ferroviario	Si
44	Canales Herrero. Miguel	V	39	C	Paseo C. Sepúlveda, 4	Idem	Si
45	Canser Larios. Manuel	V	57	C	O. Quesada, 12	Empleado	Si

Número	APELLIDOS Y NOMBRE del Elector	SEXO (V) (M)	EDAD Años cumplidos en 1945	ESTADO Civil — S. C. V.	DOMICILIO (Entidad) (Calle y número)	PROFESION	Instrucción
46	Cañas Canalón. Ricardo	V	45	C	O. Quesada, 2	Jornalero	Si
47	Cardiel Crespo. Rafael	V	67	V	Roble, 3	Escribiente	Si
48	Carretero Merino. Vicente	V	54	C	Paseo C. Sepúlveda, 4	Militar	Si
49	Casado Domínguez. Gil	V	58	C	C. Villacastín, 2	Jornalero	Si
50	Casado Fernández. Angel	V	39	C	Idem, 2	Albañil	Si
51	Casado Guijorrubia. Luciano	V	32	C	Estiradores, 11	Sargento	Si
52	Casado Serna. María	M	48	V	Roble, 16	Sus labores	Si
53	Casas Vallejo. Benito	V	31	C	Estiradores, 8	Empleado	Si
54	Castro Martín. Manuel	V	25	C	San Vicente Ferrer, 4	Industrial	Si
55	Conde Pérez. Cipriano	V	38	C	O. Quesada, 16	Jornalero	Si
56	Contreras Domínguez. Marcelino	V	61	V	Idem, 18	Idem	No
57	Cristóbal Horcajo. Benito	V	48	C	Estiradores, 8	Albañil	Si
58	Cuenca Lahoz. José	V	36	C	Jardín Botánico, 13	Empleado	Si
59	Cuesta Andrés. Félix	V	63	C	O. Quesada	Industrial	Si
60	Chaves Rojas. Isidoro	V	49	C	Estación	Ferroviario	Si
61	Davía Municio. Rafael	V	66	C	Estiradores, 2	Jornalero	Si
62	Diego Esquiva. Luisa	M	34	S	Roble, 5	Sus labores	Si
63	Díaz Rodríguez. Casimiro	V	37	C	Paseo C. Sepúlveda, 4	Obrero fabril	Si
64	Díez Santos. Dionisio	V	45	C	Estiradores, 4	Obrero	Si
65	Domingo Pereda. Estanislao	V	51	C	C. Villacastín, 2	Jornalero	Si
66	Duque Blas. Juan	V	63	C	Santo Tomás	Idem	Si
67	Estebanez Justo. Marino	V	28	C	O. Quesada	Militar	Si
68	Estevez Rubia. Adolfo	V	62	C	Colonia Varela, 13	Guardia Seguridad	Si
69	Faz Ferrer. Sebastián	V	45	C	Paseo C. Sepúlveda, 17	Militar	Si
70	Fernández Fuentes. Ruperto	V	80	C	Santo Tomás	Jornalero	Si
71	Fernández Martín. Eduardo	V	38	C	T.ª O. Quesada	Comerciante	Si
72	Fernández Mesa. Mariano	V	32	C	Santo Tomás, 2	Abogado	Si
73	Fernández Muñoz. Juliana	M	39	V	Colonia Varela, 16	Sus labores	Si
74	Francisco Ortíz. Andrés	V	31	C	O. Quesada, 4	Jornalero	Si
75	Frutos Aparicio. Julio	V	54	C	Estación F	Capataz F. C	Si
76	Frutos Doldán. Pantaleona	M	60	V	San Vicente Ferrer, 10	Sus labores	Si
77	Frutos Sebastián. Felipe	V	31	C	Colonia Varela, 2	Empleado	Si
78	Fuentenebro Castro. Bruno	V	33	C	Roble, 14	Jornalero	Si
79	Gallegos Santos. Luis	V	35	C	San Vicente Ferrer, 10	Zapatero	Si
80	García Arcones. Juliana	M	59	V	O. Quesada, 18	Sus labores	No
81	García Bellido. Teodoro	V	56	C	Estación F. C.	Sobrestante	Si
82	García Bellido. Fernando	V	43	C	Morillo, 4	Obrero fabril	No
83	García Cabelló. Vicente	V	42	C	O. Quesada, 10	Empleado	Si
84	García Cobos. Cirila	M	48	V	Lastras, 1	Sus labores	Si
85	García Esteban. Apolinar	V	81	C	Estiradores, 9	Retirado	Si
86	García Esteban. Jesús	V	61	C	Paseo C. Sepúlveda, 29	Obrero fabril	Si
87	García Fernández. Elisa	M	33	V	Lastras, 7	Sus labores	No
88	García García. Florencio	V	48	C	Paseo C. Sepúlveda	Cartero	Si
89	García García. Ramón	V	29	C	Idem	Chófer	Si
90	García Gómez. Nicomedes	V	44	C	O. Quesada, 5	Industrial	Si
91	García Goya. Rosendo	V	31	C	San Vicente Ferrer, 8	Teniente	Si
92	García Herranz. Miguel	V	35	C	Estiradores, 5	Jornalero	Si
93	García Lobo. Albino	V	30	C	Roble, 1	Empleado	Si
94	García Lobo. Julia	M	76	V	T. O. Quesada	Sus labores	Si
95	García Monedero. Margarita	V	46	V	T. Estiradores, 2	Idem	Si
96	García Revilla. Josefa	M	75	V	Riojana, 3	Idem	Si
97	García Yagüe. Apolonio	V	47	C	O. Quesada	Ferroviario	Si
98	Garrido Gil. Ramón	V	52	C	T. O. Quesada	Mozo tren	Si
99	Gil Jorge. Arturo	V	53	C	O. Quesada, 10	Electricista	Si
100	Gil Martín. Asterio	V	33	S	Estiradores, 9	Jornalero	Si
101	Gila Gila. Eulogio	V	64	C	Sartén, 6	Idem	Si
102	Gilsanz Blanco. Jenara	M	55	V	O. Quesada, 20	Industrial	Si
103	Gimeno García. Félix	V	31	C	Morillo, 9	Obrero fabril	Si
104	Giraldo Frutos. Benito	V	25	C	San Vicente Ferrer. 4	Obrero	Si
105	Gómez Arranz. Luisa	M	39	V	Colonia Varela	Sus labores	No
106	Gómez Suárez. Anastasio	V	47	C	O. Quesada, 20	Obrero	Si
107	González Alba. Eusebio	V	37	C	C. Villacastín, 4	Ferroviario	Si
108	González Andrés. José	V	37	C	Sartén, 12	Carpintero	Si
109	González Andrés. Julio	V	30	C	Morillo, 9	Chófer	Si
110	González Barroso. Manuel	V	58	V	Colonias Varela, 11	Obrero fabril	Si

Número	APELLIDOS Y NOMBRE del Elector	SEXO (V) (M)	EDAD Años cumplidos en 1945	ESTADO Civil — S. C. V.	DOMICILIO (Entidad) (Calle y número)	PROFESION	Instruccion
111	González Dorado. Santiago	V	63	C	Lastra, 11	Jornalero	Si
112	González Encina. Julián	V	31	C	Colonias Varela, 11	Sastre	Si
113	González Frutos. Bonifacio	V	63	C	Sartén, 10	Jornalero	Si
114	González Garrido. Felipe	V	48	C	O. Quesada, 14	Idem	Si
115	González González. Olegario	V	29	C	Estiradores, 7	Sargento	Si
116	González Martín. Emiliano	V	36	C	Roble, 1	Inspector Policía	Si
117	González Miguel. Manuel	V	51	C	San Vicente Ferrer, 10	Obrero fabril	Si
118	González Miguel. Marcelino	V	45	C	C. Tejadilla, 1	Jornalero	Si
119	González Pérez. Emilio	V	42	C	Roble, 16	Idem	Si
120	González Revilla. Rufino	V	30	V	O. Quesada, 4	Panadero	Si
121	Gozalo García. Gerarda	M	64	V	Obispo Quesada	Sus labores	Si
122	Guitarte Saez. Rufino	V	53	V	Idem	Ferroviario	Si
123	Gutiérrez González. Nicolás	V	42	C	Estación Ferrocarril	Obrero	Si
124	Gutiérrez González. Trinidad	V	49	C	Buenavista	Ferroviario	Si
125	Hernández Garzon. José	V	40	C	Paseo C. Sepúlveda, 6	Contratista Obras	Si
126	Hernández Martínez. Aurelio	V	39	C	Obispo Quesada, 10	Industrial	Si
127	Hernando Diez. Leoncio	V	45	C	Idem, 17	Ferroviario	Si
128	Herranz Herranz. Isabel	M	28	V	Estiradores, 9	Sus labores	Si
129	Herrero Herrero. Maximino	V	55	C	Riojana, 2	Jornalero	Si
130	Herrero Iglesias. Fulgencio	V	46	C	Morillo, 7	Obrero fabril	Si
131	Herrero Pineda. José	V	55	C	Conde Sepúlveda, 15	Auxíliar Obras	Si
132	Herrero Rodríguez. Labrador	V	57	C	Obispo Quesada, 6	Carabinero	Si
133	Ibernández Blázquez. Guillermo	V	38	C	C. Lastras, 1	Obrero fabril	Si
134	Illanas Sanz. Santiago	V	60	C	Roble, 10	Cacharrero	Si
135	Isabel García. Juan	V	42	C	C. Villacastín, 2	Jornalero	Si
136	Jarque Alonso. Manuel	V	41	C	T.ª O. Quesada	Idem	Si
137	Jiménez Jiménez. Angel	V	29	C	C. Sepúlveda, 15	Militar	Si
138	Jimeno Cattáneo, Manuela	M	39	V	Colonia Varela, 3	Sus labores	Si
139	Jiraldo Pascual. Pablo	V	51	V	Buenavista, 2	Empleado F. C	Si
140	Lobo García. Fausta	M	63	V	Obispo Quesada	Sus labores	Si
141	Lobo García. Julia	M	58	C	Idem, 14	Idem	Si
142	López Gómez. Moisés	V	36	C	Roble, 20	Contratista	Si
143	López Mazo. Fidencio	V	63	C	Estación Ferrocarril	Jefe Estación	Si
144	López Pardo. David	V	35	C	Obispo Quesada	Industrial	Si
145	López Polo. Antonio	V	30	C	Estiradores, 4	Camarero	Si
146	López Yagüe. Nicanora	M	84	V	Roble, 7	Propietario	Si
147	Lorenzo Hernández. Juan	V	42	C	Obispo Quesada	Contratista	Si
148	Lucas Pérez. Petra	M	73	V	Colonia Varela	Sus labores	Si
149	Maderuelo Casas. Julián	V	27	C	C. Lastras	Chapista	Si
150	Madroño Arranz. Juana	M	30	V	Roble, 3	Sus labores	Si
151	María Moreno. Lázaro	V	31	S	Jardin Botanico, 3	Camarero	Si
152	María Moreno. Leoncio	V	35	C	Idem, 3	Zapatero	Si
153	Marinas Martín. Teresa	M	45	V	Obispo Quesada	Jornalero	Si
154	Martín Antón. Justo	V	45	C	T.ª O. Quesada, 8	Industrial	Si
155	Martín Aránguez. Bernabé	V	31	C	Roble, 18	Empleado	Si
156	Martín Barba. Mateo	V	68	C	Estiradores, 11	Jornalero	Si
157	Martín García. Primitivo	V	43	C	Santo Tomás, 2	Veterinario	Si
158	Martín Hernando. Juana	M	56	V	Jardin Botánico, 7	Sus labores	Si
159	Martín Herranz. Damiana	M	49	V	Colonia Varela, 15	Idem	Si
160	Martín López. Faustino	V	58	C	Buenavista, 1	Obrero	Si
161	Martín López. Teresa	M	60	V	C. Villacastín, 4	Sus labores	Si
162	Martín Martín. Guillermo	V	57	C	Estiradores, 6	Guardia C. R	Si
163	Martín M. Pedro. Gregorio	V	29	C	Roble, 19	Idem	Si
164	Martín Montananz. Isabel	M	57	V	Colonia Varela, 10	Sus labores	Si
165	Martín Muñoz. Mariano	V	34	C	Estiradores, 11	Chófer	Si
166	Martín Muñoz. Pio	V	32	C	Idem, 1	Militar	Si
167	Martín Pérez. Fernando	V	27	C	O. Quesada, 18	Jornalero	Si
168	Martín Sanz. Mariano	V	81	C	C. Villacastín, 2	Jubilado	Si
169	Martín Villacorta. Zoilo	V	58	C	Jardin Botánico, 6	Cabo arbolado	Si
170	Matarranz Monedero. Deogracias	V	29	C	Morillo, 7	Jornalero	Si
171	Mateos Egido. María	M	23	S	Colonia Varela, 6	Sus labores	Si
172	Mayoral González. José	V	47	C	O. Quesada	Mozo tren	Si
173	Merinero Arévalo. Tomás	V	59	C	Roble, 5	Jornalero	Si
174	Miguel Galindo. Tiburcio	V	57	V	O. Quesada, 12	Obrero agricola	Si
175	Miguel García. Manuel	V	37	C	Lastras, 17	Albañil	Si

Número	APELLIDOS Y NOMBRE del Elector	SEXO (V) (M)	EDAD Años cumplidos en 1945	ESTADO Civil — S. C. V.	DOMICILIO (Entidad) (Calle y número	PROFESION	INSTRUCCIÓN
176	Miguel García. Mariana	M	41	V	Roble, 14	Empleado	Si
177	Miguel Hernando, Anacleto	V	30	C	Estiradores, 6	Militar	Si
178	Miguel Rubio. Florentino	V	63	C	Lastras, 15	Empleado A	Si
179	Molina Guzmán. Agapito	V	55	C	O. Quesada	Idem	Si
180	Molina López. Emilio	V	22	C	Ilem, 10	Ferroviario	Si
181	Molla Matut. Juan	V	64	C	Ilem, 18	Albañil	Si
182	Monedero Torres. María	M	81	V	Morillo, 4	Sus labores	Si
183	Montesinos Gil. David	V	61	C	O. Quesada, 12	Obrero	Si
184	Montesinos Rey. Argimiro	V	34	C	Ilem, 12	Obrero fabril	Si
185	Muñico Allúe. Ramón	V	32	C	Estiradores, 6	Contable	Si
186	Muñoz Fuentes. Bernardo	V	55	C	San Vicente Ferrer	Obrero fabril	Si
187	Muñoz Matías. Juan Manuel	V	37	C	C. Tejadilla, 3	Cerámico	Si
188	Muñoz Montero. Pablo	V	66	C	Buenavista, 3	Idem	Si
189	Muñoz Vallejo. Raimundo	V	36	C	C. Villacastín, 2	Idem	Si
190	Niño Fuente. Pedro	V	31	C	San Vicente Ferrer, 8	Albañil	Si
191	Nuñez Parra. Saturnino	V	35	C	E. Ferrocarril	Obrero fabril	Si
192	Olmos Carreras. Martín	V	30	C	Buenavista, 4	Jornalero	Si
193	Ordas Urdiales. Angel	V	55	C	Estiradores, 5	Cartero	Si
194	Pablos Carreros. Paulino	V	32	C	Idem, 6	Militar	Si
195	Pablos Davilla. Julio	V	34	C	Ilem, 3	Empleado	Si
196	Pablos García. Santiago	V	35	C	San Vicente Ferrer, 3	Jornalero	Si
197	Palmer Calafell. Antonio	V	72	C	P. Conde Sepúlveda	Militar	Si
198	Pardo Armegide. Camilo	V	60	V	E. Ferrocarril	Industrial	Si
199	Peinado Ortega. Antonio	V	41	C	P. Conde Sepúlveda, 15	A. Obras	Si
200	Pérez Benito. Jacinto	V	64	C	Roble, 9	Jornalero	Si
201	Pérez Gómez. Martín	V	43	C	San Vicente Ferrer, 6	Albañil	Si
202	Pérez Lozoya. Clemencio	V	29	C	Las Lastras, 1	Empleado	Si
203	Pérez Palomar. José	V	39	C	C. de Sepúlveda, 4	Maestro nacional	Si
204	Peromingo Polo. Marta	M	69	V	Roble, 2	Sus labores	Si
205	Pinto Martín. Enrique	V	51	C	P. Conde Sepúlveda, 14	Obrero fabril	Si
206	Plaza Arranz. Justo	V	44	C	Buenavista, 2	Jornalero	Si
207	Pozo Manso. Lorenzo	V	57	C	Estiradores, 6	Empleado	Si
208	Puig Canellas. José	V	38	C	O. Quesada, 12	Jubilado	Si
209	Rausell Domínguez. Eloy	V	63	C	Idem, 2	Idem	Si
210	Real Aparicio. Fermín	V	60	C	San Vicente Ferrer, 8	Propietario	Si
211	Regales Peña. Gregorio	V	60	C	P. Conde Sepúlveda	Ferroviario	Si
212	Reinoso Hernanz. Genaro	V	75	C	Ilem, 4	Jubilado	Si
213	Rey Orduña. Pilar	M	45	V	Colonia Varela, 9	Sus labores	Si
214	Rivero Alvaro. Basilio	V	35	C	Morillo, 7	Jornalero	Si
215	Rodríguez Llorente. Leodegario	V	48	C	Roble, 5	Jubilado	Si
216	Rodríguez Santos. Pablo	V	42	C	Ilem, 16	Obrero fabril	Si
217	Romero Becerril. María	M	76	V	Estiradores, 5	Sus labores	Si
218	Rueda Benito. Julián	V	66	C	Santo Tomás, 1	Industrial	Si
219	Rueda Cabrero. Frutos	V	41	C	Ilem, 4	Idem	Si
220	Rueda Cabrero. Máximo	V	28	C	Ilem, 6	Idem	Si
221	Rueda Cabrero. Vaientín	V	35	S	Ilem 6	Idem	Si
222	Sacristán Cismal. Julio	V	65	C	Morillo, 9	Molinero	Si
223	Saez Giménez. Isidro	V	30	C	Las Lastras, 1	Militar	Si
224	Salvador Montero. Angel	V	44	C	C. Villacastín, 2	Mecánico	Si
225	San Cristóbal Zamarro. Gil	V	65	C	Lastras, 19	Jornalero	Si
226	Sánchez Domingo. Angeles	M	58	V	Estiradores, 3	Sus labores	Si
227	Sánchez Esteban. Clodoaldo	V	59	C	P. Conde Sepúlveda, 15	Retirado	Si
228	Sánchez Marqués. José	V	44	C	Ilem, 14	Jornalero	Si
229	Sánchez Pérez. Añgel	V	40	C	Jardín Botánico, 7	Guarda Jurado	Si
230	Sánchez Vaquerizo. Vidal	V	32	C	C. Villacastín, 2	Jornalero	Si
231	Sanchidrián Muñoz. Elisa	M	31	V	Colonia Varela, 15	Sus labores	Si
232	Sánchiz Giner. Emilio	V	62	C	O. Quesada, 12	Ferroviario	Si
233	Sancho Artola. José María	V	26	C	Ilem, 6	Militar	Si
234	Sancho Manzano. Daniel	V	42	C	Ilem, 12	Obrero fabril	Si
235	San José Martín. María	M	36	V	Colonia Varela, 7	Sus labores	Si
236	Santa María Cubero. Fausto	V	44	C	F. O. Quesada	Industrial	Si
237	Santa Teresa Casado. Juan	V	38	C	Morillo, 7	Contratista	Si
238	Santos Martín. José	V	44	C	Estiradores, 5	Albañil	Si
239	Santos Sacristán. Fuencisla	M	42	V	Colonia Varela, 4	Sus labores	Si
240	San Valentín Frutos. Leopoldo	V	44	C	Buenavista, 2	Chófer	Si

Número	APELLIDOS Y NOMBRE del Elector	SEXO (V) (M)	EDAD Años cumplidos en 1945	ESTADO Civil — S. C. V.	DOMICILIO (Entidad) (Calle y número)	PROFESION	INSTRUCCION
241	Sanz Flor. Inocencia	M	27	S	Conde Sepúlveda, 6	Sirviente	Si
242	Sanz Gala. Andrés	V	30	C	Sartén, 8	Albañil	Si
243	Sanz Galindo. Juan	V	64	C	Idem,	Jornalero	Si
244	Sanz Pesquera. Gregorio	V	29	C	Paseo C. Sepúlveda, 29	Idem	Si
245	Sanz Quiza. Ruperto	V	61	C	Idem, 29	Empleado	Si
246	Sanz Sanz. Pedro	V	62	C	Camino Tejadilla	Jornalero	Si
247	Segovia Morales. Cándido	V	65	S	Lastras, 1	Obrero	Si
248	Seball. Miguel	V	77	C	Jardín Botánico, 2	Religioso	Si
249	Senín García. Carmen	M	38	V	Colonia Varela	Sus labores	Si
250	Serrano Enrich. José María	V	40	C	Conde Sepúlveda, 15	Maestro	Si
251	Sevillano Francisco. Luis	V	60	C	Morillo, 7	Ferroviario	Si
252	Sobrino Conde. Eduardo	V	39	C	Roble, 1	Militar	Si
253	Soler López. Natividad	M	57	V	Idem, 14	Sus labores	Si
254	Suárez García. Modesta	M	39	V	Travesía O. Quesada, 9	Idem	Si
255	Tapias Arcones. Lorenzo	V	38	C	Estiradores, 5	Jornalero	Si
256	Tapias García. José	V	36	C	Buenavista, 5	Idem	Si
257	Tejedor Segovia. Ana	M	40	V	Colonia Varela, 2	Sus labores	Si
258	Tejedor Segovia. Anastasio	V	43	C	Obispo Quesada, 16	Industrial	Si
259	Valverde Llorente. Petronila	M	89	V	Santo Tomás, 1	Sus labores	Si
260	Valle Gómez. Cipriano	V	33	C	Carretera Villacastín, 4	Jornalero	Si
261	Vargas Segovia. Felipe	V	35	C	Jardín Botánico	Idem	Si
262	Vela Inclán. Cipriano	V	47	C	C. Lastras, 5	Mozo trenes	Si
263	Velásco Plaza. Benito	V	45	C	Paseo C. Sepúlveda, 14	Obrero fabril	Si
264	Velázquez Frutos. Doroteo	V	33	C	Sartén, 8	Jornalero	Si
265	Verdugo Gómez. Félix	V	27	C	Avenida C. Sepúlveda, 16	Idem	Si
266	Verdugo Páez. Benedicto	V	50	C	Roble, 5	Obrero fabril	Si
267	Vilumbrales López. Antonio	V	45	C	Carretera Villacastín, 6	Militar	Si
268	Yagüe Esteban. Cesáreo	V	27	C	Roble, 14	Empleado	Si
369	Yoldi Baeza. Leopoldo	V	47	C	Paseo C. Sepúlveda, 1 3 5.	Obrero fabril	Si
270	Yubero Sánchez. Macario	V	36	C	Obispo Quesada	Militar	Si
271	Zamarro Gómez. Evaristo	V	49	C	Estiradores, 7	Jornalero	Si

Certifico: *Que la presente lista es la definitiva de electores, formada según Decreto de la Presidencia de 29 de Septiembre de 1945.—Segovia, 26 de Enero de 1946.*

El Jefe Provincial de Estadística,
Ricardo Palomo

V.º B.º:
El Presidente de la Junta Provincial del Censo Electoral,
Félix García Huerta

MINISTERIO DE TRABAJO — DIRECCION GENERAL DE ESTADISTICA

Censo Electoral de 1945

PROVINCIA DE SEGOVIA — Municipio de SEGOVIA

Distrito cuarto.—Sección primera.

Lista definitiva de electores

Calles que comprende: Alamillo, Almira, Arquitecto Escobedo, Batanes, Cañuelos, Chamberí (lugar), Gremios, Peñascal, Peñuelas, Plaza de Toros, San Ildefonso (carretera), Valdevilla (carretera) y Villa Angela.

Número	APELLIDOS Y NOMBRE del Elector	SEXO (V) (M)	EDAD Años cumplidos en 1945	ESTADO Civil — S. C. V.	DOMICILIO (Entidad) (Calle y número)	PROFESION	INSTRUCCION
1	Abreida Well. Santiago	V	68	C	Batanes, 7	Jornalero	Si
2	Alambillaga Tabanera. Marcelino	V	36	C	C. San Ildefonso, 18	Industrial	Si
3	Albiz Urbano. Pedro	V	27	S	C. San Ildefonso	Mecánico	Si
4	Alcón García. Gabriel	V	40	C	Batanes, 7	Policía Armada	Si
5	Alemany Cerveró. Antonio	V	39	C	Cañuelos, 20	Carpintero	Si
6	Alemany Cerveró. Ramón	V	37	C	Idem, 22	Jornalero	Si
7	Alonso García. Leonor	M	60	V	Idem, 12	Sus labores	Si
8	Alonso Marugán. Salvadora	M	62	V	Almira, 6	Idem	No
9	Alonso Olmo. Fé	M	60	V	Cañuelos, 12	Idem	Si
10	Alonso Ramila. María	M	29	S	Almira, 19	Obrera	Si
11	Alonso Sánchez. Angel	V	59	C	C. San Ildefonso	Contratista	Si
12	Alvarez Sancho. Santiago	V	37	C	Valdevilla, 42	Obrero Fabril	Si
13	Alvaro Benito. Cándido	V	36	C	Batanes, 5	Cesante	Si
14	Alvaro Francisco. Angel	V	31	C	Cañuelos 3	Barbero	Si
15	Alvaro García. Jacinto	V	73	S	C. San Ildefonso, 13	Sacerdote	Si
16	Amblar Esbrit. Eduardo	V	60	C	Idem, 16	Jornalero	Si
17	Antón Blanco. Estanislaa	M	64	V	Cañuelos, 23	Obrera	No
18	Aragoneses Garrido. Ciriaca	M	35	V	Batanes, 14	Sus labores	Si
19	Aznar Larrañaga. Alejo	V	49	C	C. San Ildefonso, 12	Electricista	Si
20	Baena Alonso. Ceferino	V	64	V	Cañuelos, 14	Archivero	Si
21	Barba Yagüe. Bonifacio	V	27	C	Pte. Valdevilla	Jornalero	Si
22	Barrio Cabrero. Julián	V	45	C	Almira, 8	Idem	Si
23	Barrio Martín. Miguel	V	68	C	Cañuelos, 5	Idem	Si
24	Benito Berzal. Mateo	V	57	C	Idem, 7	Obrero industrial	Si
25	Benito Sanz. Miguel	V	42	C	Valdevilla, 32	Jornalero	Si
26	Bermejo Arévalo. Luciano	V	34	C	C. San Ildefonso, 18	Carpintero	Si
27	Blanco Cortijo. Cayetano	V	67	C	Cañuelos, 10	Ferroviario	Si
28	Blanco Frías. Valentina	V	53	C	Idem, 14	Empleado	Si
29	Blanco Heredero. José	V	34	C	Batanes, 10	Zapatero	Si
30	Bonilla Echevarría. Ramón	V	37	C	C. San Ildefonso, 10	Empleado	Si
31	Borregón Gómez. Estefanía	M	59	V	Batanes, 1	Sus labores	Si
32	Bueno Cuesta. Paulino	V	45	S	C. San Ildefonso, 7	Religioso	Si
33	Busquiel García. José	V	48	C	Idem, 11	Jornalero	Si
34	Calle Salvador. Gervasia	M	66	V	Cañuelos, 15	Sus labores	Si
35	Callejo Ayuso. Justo	V	77	C	A. Escobedo	Jubilado	Si
36	Callejo Velasco. Eusebio	V	44	C	Batanes, 7	Obrero	Si
37	Cámara Flor. Alejandro	V	45	V	Fábrica Luz Vieja	Idem	Si
38	Canellas Pascual. Aquilino	V	37	C	Almira, 7	Empleado	Si
39	Canto Español. Jesús	V	31	C	Peñascal, 3	Militar	Si
40	Cárdaba García. Mariano	V	63	C	Almira, 23	Industrial	Si
41	Casas Gil. Vicente	V	38	C	Batanes	Obrero	Si
42	Casla García. Eloy	V	44	C	Batanes, 10	Albañil	No
43	Cerveró Gómez. María	M	42	V	Cañuelos, 10	Sus labores	No
44	Clemente García. Juliana	M	49	V	Cañuelos, 15	Idem	Si
45	Concepción Sanz. Antonio	V	47	C	Almira, 20	Jornalero	Si

Número	APELLIDOS Y NOMBRE del Elector	SEXO (V) (M)	EDAD Años cumplidos en 1945	ESTADO Civil — S. C. V.	DOMICILIO (Entidad) (Calle y número)	PROFESION	INSTRUCCION
46	Concepción Sanz. Marcelino	V	42	C	Almira, 7	Jornalero	Si
47	Contreras Cuartero. Daniel	V	38	C	Cañuelos, 12	Idem	Si
48	Crespo Mardomingo. Sebastián	V	58	C	Almira, 12	Idem	Si
49	Criado Núñez. Andrés	V	32	C	Cañuelos, 12	Obrero fabril	Si
50	Criado Suárez. Alberto	V	45	C	Batanes, 5	Obrero	Si
51	Cuenca Calodrán. Mariano	V	35	C	C. San Ildefonso, 15	Obrero fabril	Si
52	Cuesta Quintana. José	V	40	C	Almira, 14	Retirado	Si
53	Chavez Pérez. Rufino	V	37	S	Almira, 5	Obrero	Si
54	Delicado Rodríguez. Antonio	V	46	C	Valdevilla, 10	Jornalero	Si
55	Díaz Cebrián. Primitiva	M	79	V	Almira, 6	Sus labores	Si
56	Díaz Moratalla. Sotero	V	39	C	C. Valdevilla, 19	Jornalero	Si
57	Domínguez Marino. Emilio	V	35	C	Almira, 12	Militar	Si
58	Dominique Díez. Emilio	V	62	C	Cañuelos, 5	Jornalero	Si
59	Dominique Llorente. Carmen	M	31	V	Almira, 1	Sus labores	Si
60	Durán Herranz. Amancio	V	53	C	Batanes, 7	Obrero	No
61	Durán Herranz. Gervasio	V	76	C	Almira, 25	Jornalero	Si
62	Escorial Arranz. Eulogio	V	38	C	Almira, 7	Chófer	Si
63	Espinar Borreguero. Esteban	V	51	C	Batanes, 3	Empleado	Si
64	Estevanez. Gutiérrez. Santiago	V	43	C	Almira, 10	Idem	Si
65	Felipe Sánchez. Emiliano	V	43	C	Batanes, 7	Guardia Civil	Si
66	Fernández Escribano. Francisco	V	34	C	Almira, 10	Militar	Si
67	Fernández Fernández. Antonio	V	51	C	Peñuelas, 4	Jornalero	Si
68	Fernández Resina. Privado	V	51	C	Cañuelos, 15	Militar	Si
69	Fernández Suárez. Pedro	V	47	C	C. San Ildefonso, 9	Jornalero	Si
70	Flores Ortíz. Romana	M	74	V	Cañuelos, 1	Sus labores	No
71	Francisco Casla. Juan	V	65	C	Almira, 8	Obrero	Si
72	Frutos Baeza. Francisco	V	57	C	Cañuelos, 12	Capataz de Monte	Si
73	Frutos Lázaro. Emerito	V	32	C	Almira, 6	Obrero fabril	Si
74	Gala García Antonio	V	42	C	Almira, 7	Jornalero	Si
75	Gala García. Felipe	V	45	C	Valdevilla, 12	Idem	Si
76	Galera Galera. Constantino	V	46	C	Batanes, 7	Pintor	Si
77	Galindo Duque. Leandro	V	58	C	Almira, 21	Jornalero	Si
78	Galván Giralda. Agueda	M	36	S	Cañuelos, 24	Sus labores	Si
79	García Alvarez. Antonio	V	31	C	Chamberí	Empleado	Si
80	García Alvarez. Raimunda	M	70	V	Cañuelos, 12	Sus labores	Si
81	García Frutos. Joaquín	V	64	C	Valdevilla, 16	Ferroviario	Si
82	García García. José	V	44	C	Idem, 4	Cerrajero	Si
83	García González. Crispina	M	39	V	Alamillo, 6	Sus labores	Si
84	García Lázaro. Ignacia	M	89	V	Cañuelos, 12	Idem	No
85	García Maeso. Tomás	V	78	C	Batanes, 5	Obrero	Si
86	García Maroto. Rosario	M	27	S	Plaza Toros, 1	Sus labores	Si
87	García Miguel. José	V	37	C	Valdevilla, 2	Jornalero	Si
88	García Sacristán. Jesús	V	38	C	Batanes, 3	Idem	Si
89	García Santos. Manuela	M	70	V	Valdevilla, 2	Sus labores	No
90	García Toledo. Francisco	V	29	C	Cañuelos, 24	Jornalero	Si
91	García Velasco. Lucas	V	41	C	Fábrica Luz Vieja	Electricista	Si
92	Garrido Muñoz. Valeriano	V	46	C	Alamillo	Representante	Si
93	Gilsanz Alonso. Alberto	V	70	C	Almira, 4	Retirado	Si
94	Godea Canosa. Francisco	V	40	C	A. Escobedo, 14	Carretero	Si
95	Gómez Baeza. Gregorio	V	56	C	Cañuelos, 12	Electricista	Si
96	Gómez Benito. Claudio	V	52	C	Idem, 24	Comerciante	Si
97	Gómez Díez. Juliana	M	54	V	Valdevilla, 8	Sus labores	Si
98	Gómez García. Nicolás	V	60	C	Idem, 10	Jornalero	Si
99	Gómez Gómez. Julián	V	46	C	Almira, 20	Idem	Si
100	Gómez González. Máximo	V	35	C	Cañuelos, 20	Idem	Si
101	Gómez Hernández. Antonio	V	45	C	Valdesilla, 30	Albañil	Si
102	Gómez Llanas. Alberto	V	33	C	Peñuelas, 4	Agente Policía	Si
103	Gómez Llanas. Guillermo	V	26	C	Idem, 4	Panadero	Si
104	Gómez López. Santiago	V	30	C	Almira, 3	Jornalero	Si
105	Gómez Martín. Jesús	V	39	C	Peñuelas, 2	Idem	Si
106	Gómez Mozo. Juan	V	33	C	Alamillo, 5	Idem	Si
107	Gómez Muñoz. Anastasio	V	48	C	Valdevilla, 6	Idem	Si
108	Gómez Ortega. Aquilino	V	57	C	Almira, 10	Albañil	Si
109	Gómez Pausa. Agustín	V	43	V	Batanes, 8	Jornalero	Si
110	Gómez Perretta. Antonio	V	26	C	Cañuelos, 24	Licenciado Ciencias	Si

Número	APELLIDOS Y NOMBRE del Elector	SEXO (V) (M)	EDAD Años cumplidos en 1945	ESTADO Civil — S. C. V.	DOMICILIO (Entidad) (Calle y número)	PROFESION	INSTRUCCION
111	Gómez Sanz. Angel	V	31	C	Peñascal, 7	Militar	Si
112	Gómez Sanz. Bernardino	V	39	C	Peñuelas, 4	Mozo Almacen	Si
113	Gómez Zarza. Angel	V	28	C	Valdevilla, 16	Jornalero	Si
114	González Arconada. Marciana	M	69	V	A. Escobedo, 16	Sus labores	Si
115	González Cantalejo. Francisco	V	49	C	Cañuelas, 22	Jornalero	Si
116	González Caraña. Pedro	V	40	C	San Ildefonso, 18	Guardia civil	Si
117	González Gómez. Rafael	V	30	C	Cañuelos, 30	Jornalero	Si
118	González Gómez. Teodoro	V	54	C	Almira, 24	Industrial	Si
119	Gutiérrez Alonso. Jesús	V	49	C	Cañuelos, 15	Jornalero	Si
120	Gutiérrez Olalla. Miguel	V	55	C	Almira, 8	Idem	Si
121	Hernández Lucas. Domingo	V	31	C	Idem, 2	Empleado	Si
122	Hernández Lucas. Francisco	V	33	C	Idem 2	Pintor	Si
123	Hernández Martín. Esteban	V	43	C	Almira, 18	Industrial	Si
124	Hernández Martínez. Anastasio	V	33	C	Batanes, 14	Camarero	Si
125	Hernández Vázquez. Tomás	V	40	C	A. Escobedo, 6	Obrero fabril	Si
126	Hernando Velasco. Pedro	V	38	C	A. Camillo, 7	Guarda forestal	Si
127	Herrero Yuste. Francisca	M	76	V	Cañuelos, 14	Sus labores	No
128	Huerta Escudero. Melitón	V	33	C	Almira, 8	Militar	Si
129	Ibáñez Muñoz. Teresa	M	39	V	Fábrica Luz Vieja	Portero	Si
130	Illanas Gil. Daniela	M	60	V	Peñuelas, 2	Sus labores	Si
131	Inchastoy Lespade. María	M	72	V	Almira	Idem	Si
132	Isabel Santiago. Juan	V	30	C	Cañuelos, 9	Armero	Si
133	Izquierdo Castro. Mauricio	V	37	C	Veñuelas, 2	Músico	Si
134	Jensen Carreras. Eduardo	V	56	C	Cañuelos, 12	Empleado	Si
135	Jiménez Sánchez. Carmen	M	60	V	Almira, 4	Sus labores	Si
136	Juárez San Frutos. Eusebio	V	54	C	Cañuelos, 3	Jornalero	Si
137	Juárez San Frutos. Mariano	V	31	C	Peñuelas, 4	Idem	Si
138	Klein Duerocg. Marcelo	V	61	C	C. S. Ildefonso	Industrial	Si
139	Lázaro Cabrero. Julián	V	33	C	Almira, 23	Empleado	Si
140	Lázaro Frutos. Hilario	V	32	C	Peñascal, 7	Militar	Si
141	Lázaro Monjas. Juan	V	46	C	Gremios, 2	Industrial	Si
142	Lázaro Monjas. Marcos	V	51	C	Villa Angela	Idem	Si
143	Leonor Gómez. Luis	V	34	C	Alamillo. 3	Hortelano	Si
144	Liaño Fantoni. María	M	81	V	Cañuelos, 17	Sus labores	Si
145	López Díez. Mariano	V	68	C	A. Escobedo, 16	Jornalero	Si
146	López García. Pedro	V	56	C	Almira, 14	Obrero	Si
147	López García. Petra	M	68	V	Alamillo, 5	Sus labores	No
148	López Giménez. Isidoro	V	30	C	C. S. Ildefondo,	Empleado	Si
149	Lucas García. Simona	M	55	V	Almira, 2	Sus labores	Si
150	Lucía Pérez. Eleuterio	V	42	C	Cañuelos, 10	Jornalero	Si
151	Lucio Cerveró. Eduardo	V	56	C	C. S. Ildefonso, 12	Industrial	Si
152	Llorente Andrés. Martín	V	35	C	Cañuelos, 1 y 17	Militar	Si
153	Llorente Bernabé. Juan José	V	28	C	Almira, 4	Albañil	Si
154	Llorente Casas. Telesfora	M	60	V	Batanes, 5	Sus labores	Si
155	Llorente García. Pedro	V	33	C	Almira, 25	Industrial	Si
156	Manrique Arribas. Antonio	V	35	C	C. S. Ildefonso, 12	Idem	Si
157	Manrique Gómez. Angel	V	70	C	Cañuelos, 16 y 18	Idem	Si
158	Manrique Sacristán. Narciso	V	32	C	Almira, 2	Dependiente	Si
159	Mansino Gómez. Antonio	V	43	C	Cañuelos, 4	Jornalero	Si
160	Manso Crespo. Vicenta	M	80	V	Almira, 8	Sus labores	Si
161	Manzano Vidal. Miguel	V	41	C	Batanes, 14	Jornalero	Si
162	Marcos Cuadrado. Eugenia	M	69	V	Cañuelos, 23	Jornalera	Si
163	Martín Clemente. Lorenzo	V	32	C	Idem, 5	Obrero	Si
164	Martín García. Timoteo	V	37	C	Valdevilla, 11	Empleado	Si
165	Martín Gil. Angelina	M	43	S	Cañuelos, 19	Sus labores	Si
166	Martín Gómez. Aniceto	V	71	C	Idem, 11	Obrero fabril	Si
167	Martín González. Celedonio	V	43	C	A. Escobedo	Albañil	Si
168	Martín López. Pedro	V	61	V	Almira, 8	Jornalero	Si
169	Martín Martín. Gregoria	V	51	C	Idem, 2	Militar	Si
170	Martín Pinto. Victor	V	41	C	Cañuelos, 11	Obrero fábril	Si
171	Martín Remondo. María	M	78	S	Almira, 3	Sus labores	Si
172	Martín Sanz. Juan	V	27	C	Peñascal	Militar	Si
173	Martín Simón. Juan	V	55	C	Almira, 8	Jornalero	Si
174	Martín Yagüe. Pedro	V	35	C	Cañuelos, 26	Idem	Si
175	Martínez Santa María. Alejandro	V	56	C	Almira, 20	Armero	Si

Número	APELLIDOS Y NOMBRE del Elector	SEXO (V) (M)	EDAD Años cumplidos en 1945	ESTADO Civil — S. C. V.	DOMICILIO (Entidad) (Calle y número)	PROFESION	Instrucción
176	Maseda Gimeno. Carlos	V	30	C	Almira, 6	Empleado	Si
177	Maseda Peso. Mariano	V	79	C	Idem	Jubilado	Si
178	Mateo Montero. Juan	V	39	C	Batanes, 14	Obrero	Si
179	Matesanz Pascual. Martín	V	68	C	Cañuelos, 32	Jornalero	Si
180	Matesanz Sanz. Florentino	V	58	C	Almira, 14	Idem	Si
181	Mayo Martín. Feliciano	V	37	C	Cañuelos, 20	Idem	Si
182	Mesa Velasco. Visitación	M	61	V	A. Escobedo, 1	Sus labores	Si
183	Miguel Pablos. Bernardo	V	61	C	Batanes, 7	Obrero	Si
184	Miguel Velasco. Francisco	V	43	C	Cañuelos, 9	Jornalero	Si
185	Mínguez Arranz. Juan	V	62	C	C. San Ildefonso, 18	Labrador	Si
186	Molina Rodríguez. Joaquín	V	47	C	Almira, 16	Empleado	Si
187	Montes Antonio. Constancio	V	39	C	Batanes, 4	Jornalero	Si
188	Morales Rosa. Mariano	V	47	C	Cañuelos, 12	Albañil	Si
189	Morales Rosa. Ruperto	V	65	C	Idem, 12	Retirado	Si
190	Morato González. Concepción	M	73	S	Idem, 17	Sus labores	Si
191	Muñoz Garrido. Margarita	M	53	V	Idem, 7	Idem	Si
192	Muñoz Heras. Angel	V	66	C	Idem, 28	Jornalero	Si
193	Muñoz Santiuste. María	M	52	V	Idem, 19	Sus labores	Si
194	Navares Frutos. Dámaso	V	68	V	Idem, 9	Vigilante Arbitrios	Si
195	Navares Polo. María	M	40	V	Idem, 9	Sus labores	Si
196	Ojeda Carazo. Alfredo	V	63	C	Almira, 16	Militar	Si
197	Ojeda García. Alberto	V	30	C	Idem, 23	Funcionario	Si
198	Onrubia Arranz. Manuel	V	59	C	Idem, 1	Empleado	Si
199	Ortega González. Ruperto	V	70	C	Valdevilla	Jornalero	Si
200	Ortiz Carcellé. Cristino	V	28	C	Peñuelas, 2	Contable	Si
201	Otero Arribas. Juan	V	61	V	Cañuelos, 26	Vigilante Arbitrios	Si
202	Otero Flor. Narcisa	M	50	V	A. Escobedo	Sus labores	No
203	Palmero González. Agustín	V	59	C	Valdevilla, 24	Jornalero	No
204	Palomares Pérez. Sebastián	V	42	C	Cañuelos, 30	Idem	Si
205	Paniegus López. Ezequiel	V	44	C	Chamberí	Empleado	Si
206	Pardo Sacristán. José	V	39	C	Valdevilla, 36	Albañil	Si
207	Pascual Cuarental. Juan	V	42	C	Idem, 22	Jornalero	Si
208	Pascual Rodríguez. Julio	V	44	C	Almira, 8	O. fabril	Si
209	Pastor Rubio. Miguel	V	60	C	Idem, 8	Empleado	Si
210	Peñas Martín. Acisclo	V	52	C	Cañuelos, 14	Guardia Seguridad	Si
211	Pérez Gila. Juan	V	31	C	Almira, 8	Empleado	Si
212	Pérez Otero. Narciso	V	38	C	A. Escobedo, 8	O. fabril	Si
213	Platero Castro. Eusebia	M	47	V	Almira, 20	Sus labores	Si
214	Plaza Sanz. Glicerio	V	32	C	Gremios, 1	Militar	Si
215	Plaza Sanz. Juan	V	42	C	Almira, 6	Idem	Si
216	Pozo Arroyo. León	V	69	C	Batanes, 6	Guarda	Si
217	Pozo García. Piedad	M	82	V	Cañuelos, 5	Sus labores	No
218	Ramos Herranz. Angel	V	41	C	Valdevilla, 38	Jornalero	Si
219	Regidor Monedero. Angel	V	57	C	Idem, 16	Idem	Si
220	Reguera Antón. Julián	V	32	C	C. San Ildefonso, 10	Industrial	Si
221	Rincón González. Pablo	V	42	C	Almira, 23	Empleado	No
222	Rincón Pérez. Ramón	V	32	C	Gremios, 2	Jornalero	Si
223	Rivilla Andrés. Sebastián	V	32	V	Plaza Toros, 1	Militar	Si
224	Rodoreda Pulido. Jacinto	V	39	C	A. Escobedo, 10	Comerciante	Si
225	Rodríguez Herguedas. Mariano	V	38	C	Batanes, 7	Obrero	Si
226	Rodríguez Pardo. Bernardino	V	27	C	Canuelos, 16	Portero	Si
227	Rodríguez Rodríguez. Fermina	M	67	V	Almira, 23	Sirviente	Si
228	Romero Asensi. Eusebio	V	60	C	C. San Ildefonso, 23	Jornalero	Si
229	Romero Tovar. Diosdado	V	47	C	Chamberí	Metalúrgico	Si
230	Romero Gonzalo. Vicente	V	31	C	C. San Ildefonso, 12	Militar	Si
231	Rubiaga Sáez. Gregorio	V	39	C	Batanes, 8	Mecánico	Si
232	Rubio Hontoria. Constantino	V	42	C	Almira, 21	Idem	Si
233	Sacristán Martín. Marcelino	V	35	C	Idem, 11	Jornalero	Si
234	Sáez Díez. Quintín	V	31	C	Idem, 31	Idem	Si
235	Sánchez Brienza. Clemente	V	53	C	Valdevilla, 28	Idem	Si
236	Sánchez Gutiérrez. José	V	69	C	Cañuelos, 15	Militar	Si
237	Sánchez Herrera. Bernardo	V	40	C	A. Escobedo, 15	Jornalero	Si
238	Sánchez Pérez. Santiago	V	56	C	Cañuelos, 15	Retirado	Si
239	Sánchez Segovia. Amelio	V	44	C	Alamillo, 5	Jornalero	Si
240	San Frutos Cubero. Amós	V	37	C	Batanes, 8	Idem	Si

Número	APELLIDOS Y NOMBRE del Elector	SEXO (V) (M)	EDAD Años cumplidos en 1945	ESTADO Civil — S. C. V.	DOMICILIO (Entidad) (Calle y número)	PROFESION	Instrucción
241	San Frutos Cubero. Eleuterio	V	42	C	Batanes, 5	Obrero	Si
242	Santa María Berego. Félix	V	57	C	Cañuelos, 15	Militar	Si
243	Santana Lezama. Juan	V	52	C	C. San Ildefonso	Jornalero	Si
244	Santana Lezama. Eugenio	V	38	C	Cañuelos, 13	Chófer	Si
245	Santiuste González. Florencio	V	41	C	Almira, 8	Jornalero	Si
246	Santiuste Marcos. Andrés	V	60	C	Idem, 23	Empleado	Si
247	Santos Valverde. Emiliano	V	48	C	Idem, 13	Jornalero	Si
248	San Vicente Rodríguez. Basilio	V	52	V	Cañuelos, 5	Albañil	Si
249	Sanz Ramos. Francisco	V	51	C	Alamillo, 5	Jornalero	Si
250	Sanz Redondo. Rafael	V	45	C	Almira, 3	Dependiente	Si
251	Sanz Tejero. Doroteo	V	31	C	Alamillo, 7	Portero	Si
252	Segovia García, Dionisio	V	39	C	Idem	Jornalero	Si
253	Seoane Sierra. José	V	34	C	Cañuelos, 15	Militar	Si
254	Serrano Fidel. María	M	55	V	Valdevilla, 20	Sus labores	Si
255	Serrano Navas. Ricardo	V	45	C	Cañuelos, 15	Militar	Si
256	Sevilla Gómez. Teótico	V	47	C	C. San Ildefonso, 12	Licenciado Ciencias	Si
257	Sola Morros. Juan	V	39	C	C. San Ildefonso	Mecánico	Si
258	Tejero Municio. Daniel	V	49	C	Valdevilla, 14	Jornalero	Si
259	Tejero Municio. Juan	V	60	C	Idem, 18	Albañil	Si
260	Tordesillas Velasco. Mariano	V	32	C	C. San Ildefonso	Militar	Si
261	Torres Casasempere. Manuel	V	28	C	Almira, 23	Maestro	Si
262	Torres Casasempere. Teodoro	V	31	C	Gremios, 1	Jornalero	Si
263	Torres Herranz. Pedro	V	70	C	Almira, 23	Industrial	Si
264	Ufano García. Agapito	V	56	C	Cañuelos, 7	Militar	Si
265	Uñón Carmona. Fernando	V	50	C	Almira, 27	Empleado	Si
266	Urién Torres. Jesús	V	45	S	Idem, 4	Jornalero	Si
267	Utrilla Fernández. Vicente	V	30	S	C. San Ildefonso	Militar	Si
268	Valle Fernández. Higinio	V	57	C	Almira, 6	Idem	Si
269	Valle Miguel. Ricardo	V	30	C	C. San Ildefonso	Idem	Si
270	Vargas Serrano. Pío	V	34	C	Cañuelos, 15	Idem	Si
271	Vázquez Ansio. Mateo	V	36	C	Almira, 22	Idem	Si
272	Vázquez Frutos. Félix	V	38	C	Cañuelos, 10	Vigilante Arbitrios	Si
273	Velas Calle. Gerardo	V	40	C	Idem, 24	Empleado	Si
274	Velasco Martín Francisco	V	47	C	Batanes, 7	Jornalero	Si
275	Velasco Rodríguez. Marco	V	42	C	Cañuelos, 14	Guardia Seguridad	Si
276	Viejo Alonso. Luciano	V	66	C	Idem, 24	Cesante	Si
277	Villanueva Rico. Ramón	V	32	C	Almira, 22	Militar	Si
278	Villar Pérez. Antonia	M	57	V	Idem	Industrial	Si
279	Virseda Manzano. Emiliano	V	38	C	C. San Ildefonso, 18	Chófer	Si
280	Yagüe Molinera. José	V	38	C	Canuelos, 24	Obrero fabril	Si
281	Yoldi Baeza. Andrés	V	47	S	Almira, 5	Escribiente	Si

Certifico: *Que la presente lista es la definitiva de electores, formada según Decreto de la Presidencia de 29 de Septiembre de 1945.— Segovia, 26 de Enero de 1946.*

V.º B.º:

El Presidente de la Junta Provincial del Censo Electoral,

Félix García Huerta

El Jefe Provincial de Estadística,

Ricardo Palomo

MINISTERIO DE TRABAJO — DIRECCION GENERAL DE ESTADISTICA

Censo Electoral de 1945

PROVINCIA DE SEGOVIA — Municipio de SEGOVIA

Distrito cuarto.—Sección segunda.

Lista definitiva de electores

Calles que comprende: Cerrillo, Cura (corral del), Díaz Sanz, Fernán García, Ochoa Ondátegui, Ruiz de Alda, Salvador (plaza del), San Alfonso Rodríguez, San Justo (plaza) y Santa.

Número	APELLIDOS Y NOMBRE del Elector	SEXO (V) (M)	EDAD Años cumplidos en 1945	ESTADO Civil — S. C. V.	DOMICILIO (Entidad) (Calle y número)	PROFESION	INSTRUCCION
1	Adeva Herranz. Guadalupe	M	51	V	Corral del Cura, 4	Sus labores	Si
2	Adeva Herranz. Victoriano	V	30	C	Idem, 9	Jornalero	Si
3	Agejas Frutos. Venancio	V	34	C	Santa, 5	Obrero fabril	Si
4	Aguado Huertas. Doroteo	V	75	C	Pl. San Justo, 9	Jornalero	Si
5	Alberto Ramírez. Valentina	M	72	V	San Alfonso Rodriguez, 10	Sus labores	Si
6	Alonso Miguelsanz. Fermín	V	44	C	Pl. Salvador, 8	Camarero	Si
7	Aloy Tello. Matias	V	83	C	S. Alfonso Rodríguez, 5	Militar	Si
8	Alvarez Mellada. Manuel	V	45	C	Pl. Instituto, 3	Auxiliar obras	Si
9	Alvarez Méndez. Constantino	V	63	C	Pl. Salvador, 14	Empleado	Si
10	Alvaro Alvaro. Eugenio	V	56	C	San Justo, 4	Industrial	Si
11	Alvaro Francisco. Angel	V	29	C	Ochoa Ondátegui	Idem	Si
12	Alvaro González. Juan	V	28	S	Idem, 4	Sus labores	Si
13	Alvaro Heras. Benita	M	68	V	Idem, 2	Idem	Si
14	Alvaro Heras. Eulogio	V	63	C	Fernan García, 15	Industrial	Si
15	Anaut Nieto. José	V	33	C	Idem, 17	Estudiante	Si
16	Andrés García. Venancio	V	50	C	Ochoa Ondátegui, 17	Propietario	Si
17	Anevide Mayoral. Antonio	V	76	C	Corral del Cura, 7	Obrero	Si
18	Antón Frutos. Fernando	V	28	C	Salvador, 7	Empleado	Si
19	Aragón Salamanca. Micaela	M	70	S	Pl. Díaz Sanz, 3	Sus labores	No
20	Arenal Ramos. Juan Francisco	V	32	C	S. Alfonso Rodríguez, 3	Militar	Si
21	Arnanz Alvaro. Serafín	V	51	C	Ochoa Ondátegui, 2	Chófer	Si
22	Arranz Arranz. Florián	V	34	C	Pl. San Justo, 12	Músico	Si
23	Arribas Hernansanz. Jesús	V	23	C	Ochoa Ondátegui, 12	Empleado	Si
24	Arribas Robledo. Mariano	V	57	C	Idem, 12	Idem	Si
25	Asco Cano. Aurora	M	78	S	Idem, 10	Sus labores	Si
26	Barreno González. Mariano	V	55	C	Santa, 21	Musico retirado	Si
27	Barreno Gutiérrez. Rufino	V	50	C	Tv.ª San Justo, 2	Albañil	Si
28	Barrio Miguel. Abdón	V	60	C	San Justo, 2	Sereno	Si
29	Berdejo Lagraba. Pascual	V	50	C	S. Alfonso Rodríguez	Profesor Instituto	Si
30	Bermejo Hernanz. Félix	V	48	C	Ochoa Ondátegui, 1	Jornalero	Si
31	Bermejo Herrero. Gabriel	V	51	C	Idem, 6	Idem	Si
32	Bermejo Herrero. Rufino	V	48	C	Idem, 6	Idem	Si
33	Bernal Martín. Socorro	M	47	V	Santa, 1	Sus labores	Si
34	Blanco Alvarez. Fuencisla	M	59	S	Ochoa Ondátegui, 20	Idem	Si
35	Blanco Martín. León	V	33	S	Idem, 4	Funcionario	Si
36	Calle Calle. Isidro	V	37	C	Santa, 5	Mozo	Si
37	Campo Herrero. Cecilio	V	40	C	Pl. Salvador, 14	Mecánico	Si
38	Cañas Delgado. Pedro	V	41	C	Ochoa Ondátegui, 30	Ferroviario	Si
39	Casado Sanz. Santiago	V	34	C	Santa, 21	Sereno	Si
40	Casas Fernández. Cecilio	V	53	S	Ochoa Andátegui, 4	Archivero	Si
41	Casas Vallejo. Remigio	V	35	C	Idem, 8	Empleado	Si
42	Castilla Rodríguez. Eleuterio	V	33	C	S. Alfonso Rodríguez, 3	Jornalero	Si
43	Castro Budía. Antonio	V	31	C	Ochoa Ondátegui, 10	Empleado	Si
44	Cerezo Minguez. Cipriano	V	56	C	San Justo, 7	Maestro forjador	Si
45	Coca Canales. José	V	32	C	Ruiz de Alda, 4	Empleado	Si

Número	APELLIDOS Y NOMBRE del Elector	SEXO (V) (M)	EDAD Años cumplidos en 1945	ESTADO Civil — S. C. V.	DOMICILIO (Entidad) (Calle y número)	PROFESION	INSTRUCCION
46	Contreras Morillos. Reyes	V	57	C	Pl. Salvador, 16	Sepulturero	Si
47	Corral Pérez. María	M	69	V	S. Alfonso Rodríguez, 3	Sus labores	Si
48	Costa Martín. Ambrosio	V	52	V	Santa, 9	Obrero fabril	Si
49	Crespo Agudo. Marcos	V	58	C	Ochoa Ondátegui, 10	Pintor	Si
50	Cristóbal Benito. Isidra	M	56	V	Santa, 19	Sus labores	No
51	Cruz Galindo. Ignacio	V	34	C	Fernán García, 19	Escribiente	Si
52	Chico Rello. Pedro	V	52	C	Pl. Díaz Sanz, 3	Profesor	Si
53	Davía Orden. Pilar	M	39	V	Pl. San Justo, 12	Sus labores	Si
54	Debrán Corral. Angel	V	35	C	S. Alfonso Rodríguez, 6	Ferroviario	Si
55	Diego Sanz. Mariano	V	73	V	Pl. Salvador, 1	Portero	Si
56	Dimas Puente. Cayo	V	48	C	Santa, 5	Idem	Si
57	Dispo Gordillo. Eleuterio	V	49	C	Ochoa Ondátegui	Carabinero	Si
58	Domingo Carrasco. Bernardo	V	52	C	Idem, 18	Camarero	Si
59	Domingo Gómez. Abelardo	V	61	C	Santa, 9	Jornalero	Si
60	Domingo Nicolás. Nicolás	V	36	C	Ochoa Ondátegui, 20	Obrero	Si
61	Dominguez Rueda. Luis	V	31	C	San Justo, 4	Empleado	Si
62	Enebral Díez. Angel	V	29	C	Ochoa Ondátegui, 20	Músico	Si
63	Escobar Aguado. Vicente	V	36	C	Ruiz de Alda, 4	Industrial	Si
64	Escorial Aparicio. Victorina	M	66	V	Ochoa Ondátegui, 19	Exp. Tabaco	Si
65	Escorial Santos. Valentín	V	68	C	Corral del Cura	Guardia civil retirado	Si
66	Escribano Núñez. Gil	V	60	V	Ruiz de Alda, 6	Industrial	Si
67	Escribano Velasco. Gil	V	34	C	Idem, 6	Dependiente	Si
68	Esperanza. Mariano	V	52	C	Santa, 19	Empleado	Si
69	Esteban Aranguez. Vicente	V	41	C	Pl. Salvador	Procurador	Si
70	Esteban Sanz. Pedro	V	54	C	Ruiz de Alda, 4	Militar	Si
71	Expósito Expósito. Sebastián	V	55	S	San Justo, 2	Obrero	No
72	Fernández Alonso. Manuel	V	30	C	Pl. Salvador, 17	Empleado	Si
73	Fernández Bastida. Ciriaco	V	32	C	Ruiz de Alda, 4	Idem	Si
74	Fernández Córdoba. Gonzalo	V	28	S	Díaz Sanz, 1	Militar	Si
75	Fernández Gutiérrez. Diego	V	34	C	Cerrillo, 9	Idem	Si
76	Fernández Heras. Enriqueta	M	37	S	San Justo, 4	Sus labores	Si
77	Fernández Marfil. Dolores	M	43	S	Santa, 13	Idem	Si
78	Fernanz Huelves. Isidoro	V	40	C	Ochoa Ondátegui, 5	Mecánico	Si
79	Francisco Ayuso. Eleuterio	V	72	C	Idem, 18	Obrero	Si
80	Frechel Mardomingo. Isidro	V	33	C	Ruiz de Alda, 10	Militar	Si
81	Frutos Martín. Demetria	M	74	V	Ochoa Ondátegui, 20	Sus labores	No
82	Galván Giralda. Toribio	V	41	C	Idem, 5	Dependiente	Si
83	Galindo Alonso. Ulpiana	M	71	S	Cerrillo, 12	Sus labores	No
84	García Andrés. Toribio	V	69	C	S. Alfonso Rodríguez, 10	Marmolista	Si
85	García Aragoneses. Pedro	V	46	C	Ochoa Ondátegue, 7	E. Telégrafos	Si
86	García Ayuso. Julián	V	43	C	Cerrillo, 11	Obrero	Si
87	García Bermejo. Manuel	V	43	C	Pl. Díaz Sanz, 2	Químico	Si
88	García Criado. Damián	V	46	C	Ochoa Ondátegui, 3	Industrial	Si
89	García Hernández. Angel	V	24	S	S. Alfonso Rodríguez, 8	Funcionario	Si
90	García Isabel. Margarita	M	74	V	Pl. San Justo, 12	Sus labores	No
91	García García. Angeles	M	34	V	Pl. Salvador, 3	Idem	Si
92	García García. Eugenia	M	72	V	S. Alfonso Rodríguez 8	Idem	Si
93	García García. Paula	M	53	V	Corral del Cura, 1	Idem	Si
94	García Gómez. Narciso	V	39	C	Cerrillo, 11	Jornalero	Si
95	García Lucas. Luis	V	41	C	Corral del Cura, 10	Guardia Seguridad	Si
96	García Portillo. Celedonio	V	48	C	Cerrillo, 4	Jornalero	Si
97	García Rego. Ramón	V	70	C	Ochoa Ondátegui, 13	Barbero	Si
98	García Redondo. Juan	V	47	C	J. Alfonso Rodríguez, 4	Obrero	Si
99	García Toledo. José	V	36	C	Ochoa Ondátegui, 17	Barbero	Si
100	García Virseda. José	V	40	C	Pl. Salvador, 1	Jornalero	Si
101	Garrido Garrido. Félix	V	34	C	Ruiz de Alda, 2	Industrial	Si
102	Garrido Garrido. Sinforiano	V	27	C	Pl. Salvador, 13	Sereno	Si
103	Garrido González. Raimunda	M	44	S	Salvador, 9	Sus labores	Si
104	Gil Martín. Mariano	V	36	C	San Justo, 6	Jornalero	Si
105	Gil Martín. Pedro	V	42	C	Santa, 7	Industrial	Si
106	Gil Sanz. Víctor	V	46	C	Cerrillo, 10	Jornalero	Si
107	Gómez Alonso. Jerónimo	V	34	C	Idem, 11	Obrero	Si
108	Gómez Alliezo. Isidro	V	72	C	Ochoa Ondátegui, 13	Jornalero	Si
109	Gómez Cuesta. Emilia	M	43	V	Idem, 5	Maestra	Si
110	Gómez Diez. Vicente	V	48	C	Pl. Díaz Sanz	Jornalero	Si

Número	APELLIDOS Y NOMBRE del Elector	SEXO (V) (M)	EDAD Años cumplidos en 1945	ESTADO Civil — S. C. V.	DOMICILIO (Entidad) (Calle y número)	PROFESION	Instrucción
111	Gómez Gómez. Hipólito	V	50	C	Corral del Cura, 2	Jornalero	No
112	Gómez González. Cándido	V	49	C	San Justo, 6	Electricista	Si
113	Gómez Huertas. Felipe	V	49	C	Ochoa Ondátegui, 9	Obrero	Si
114	Gómez Maroto. Indalecio	V	58	V	Idem, 6	Idem	Si
115	Gómez Martín. Eduardo	V	31	C	Cerrillo, 11	Militar	Si
116	Gómez Martín. Paulina	M	49	V	Pl. Salvador, 7	Sus labores	Si
117	Gómez Ramos. Albino	V	47	C	Idem, 11	Industrial	Si
118	Gómez Ramos. Jesús	V	46	C	Idem, 8	Tipógrafo	Si
119	Gómez Ramos. Pablo	V	42	C	Idem, 17	Industrial	Si
120	Gómez San Frutos. Cipriano	V	48	C	S. Alfonso Rodríguez	Jornalero	Si
121	González Cabrero. José	V	38	C	Ochoa Ondátegui, 12	Dependiente	Si
122	González Calle. Pedro	V	47	C	Idem, 2	Gerente	Si
123	González Egido. Dionisio	V	47	C	Idem, 19	Industrial	Si
124	González García. Vicente	V	49	C	S. Alfonso Rodríguez, 5	Dependiente	Si
125	González Lechuga. Tomás	V	65	C	Pl. Salvador, 14	Empleado	Si
126	González Martín. Fernando	V	35	C	Ochoa Ondátegui, 10	Guardia civil	Si
127	Gozalo Gómez. Feliciano	V	35	C	Ruiz de Alda, 10	Comerciante	Si
128	Gozalo Gómez. Félix	V	49	C	Idem, 8	Industrial	Si
129	Grimau Manco. José	V	53	C	Santa, 13	Comerciante	Si
130	Gutiérrez Mate. Mariano	V	57	C	S. Alfonso Rodríguez, 10	Camarero	Si
131	Heras Barbolla. Agustín	V	47	C	Fernán García, 15	Comerciante	Si
132	Hernández Antonio. Pedro	V	38	C	Cerrillo, 11	Jornalero	Si
133	Hernández Calle. Domingo	V	68	V	S. Alfonso Rodríguez, 8	Industrial	Si
134	Hernández Martín. Pedro	V	38	C	Idem, 8	Maestro nacional	Si
135	Hernanz Albisua. Tomás	V	64	S	Pl. Salvador, 7	Ordenanza	Si
136	Hernanz Mata. Filomena	M	49	V	Santa, 17	Sus labores	Si
137	Hernanz Mata. José	V	69	C	Idem, 17	Jornalero	Si
138	Hernanz Sarranz. Julio	V	24	S	Pl. Díaz Sanz, 3	Idem	Si
139	Herranz Esteban. Isidra	M	62	V	Corral del Cura, 9	Sus labores	Si
140	Herrero Fresnillo. Benita	M	58	S	T.ª San Justo, 6	Idem	Si
141	Herrero Valdivieso. Cándido	V	43	C	Ochoa Ondátegue, 4	Comerciante	Si
142	Iglesias Bernardos. Deogracias	V	33	C	Cerrillo, 2	Jornalero	Si
143	Iglesias Cuadrado. Elías	V	31	C	Idem, 9	Militar	Si
144	Iglesias Taiz. José	V	31	C	Pl. Díaz Sanz, 2	Idem	Si
145	Izquierdo García. Eugenio	V	24	S	S. Alfonso Rodríguez, 8	Funcionario	Si
146	Jimeno Baeza. Domingo	V	62	C	Ochoa Ondátigui, 9	Médico	Si
147	Lainez Nieva. Leonardo	V	62	C	Idem, 9	Idem	Si
148	Lázaro Pascual. Emilio	V	47	C	Pl. Salvador, 13	Barrendero	No
149	Leal Vargas. Vicente	V	41	C	Ruiz de Alda, 8	Industrial	Si
150	Leonor Armengol. Antonio	V	42	C	San Justo, 4	Chófer	Si
151	Liras González. Ladislao	V	77	S	Idem, 4	Sacerdote	Si
152	López Barrioso. Félix	V	32	C	Coral del Cura, 10	Maestro Armero	Si
153	López García. Alberto	V	40	C	Ochoa Ondátegui, 18	Empleado	Si
154	López García. Rafael	V	52	C	Idem, 5	Obrero	Si
155	López Monje. Valentina	M	63	V	Díaz Sanz, 2	Sus labores	Si
156	Llorens Vargas. José	V	32	C	Corral del Cura, 10	Militar	Si
157	Madrigal Lázaro. Leocadia	M	70	V	Ruiz de Alda, 2	Sus labores	No
158	Maltrana García. Mariano	V	74	S	Ochoa Ondátegui, 21	Administrador	Si
159	Manrique Arribas. Antonio	V	37	C	Cerrillo	Obrero	Si
160	Manrique García. Antonio	V	23	C	Díaz Sanz, 3	Sin ocupación	Si
161	Manterola Allestarán. Joaquín	V	56	C	Cerrillo, 1	Ajustador	Si
162	Marinas Martín. Victorio	V	48	C	Santa, 21	Enfermero	Si
163	Marinero Hernández. Bernardo	V	50	C	Salvador, 9	Peluquero	Si
164	Martín Alvarez. Pedro	V	55	C	Pl. Salvador, 16	Empleado	Si
165	Martín Casado. Julián	V	55	C	Ruiz de Alda, 4	Militar	Si
166	Martín Fuente. Benita	M	81	V	Ochoa Ondátegui, 4	Sus labores	Si
167	Martín García. Felipe	V	50	C	Cerrillo, 1	Jornalero	Si
168	Martín Herrero. Francisco	V	62	C	Ochoa Ondátegui, 4	Comerciante	Si
169	Martín Madrigal. Felipe	V	37	C	Ruiz de Alda, 4	Industrial	Si
170	Martín Pérez. Leandro	V	48	C	Santa, 9	Empleado	Si
171	Martín Rascón. Antonio	V	54	C	Ochoa Ondátegui, 10	Profesor	Si
172	Martín Sanz. Dionisio	V	49	V	Idem, 4	Jornalero	Si
173	Martínez Domínguez. Miguel	V	29	C	Santa, 21	Militar	Si
174	Martínez Martín. Francisco	V	31	C	Pl. Salvador, 16	Jornalero	Si
175	Martínez Moral. Bernardo	V	53	C	Idem, 17	Guardia civil	Si

Número	APELLIDOS Y NOMBRE del Elector	SEXO (V) (M)	EDAD Años cumplidos en 1945	ESTADO Civil — S. C. V.	DOMICILIO (Entidad) (Calle y número)	PROFESION	Instrucción
176	Martínez Olivas. Gabriel	V	25	C	Santa, 5	Empleado	Si
177	Martínez Pérez. Antonio	V	41	C	Ochoa Ondátegui, 13	Obrero fabril	No
178	Martínez Santa María. Josefa	M	52	V	San Justo, 4	Sus labores	Si
179	Marugán Martín. Félix	V	32	C	Ochoa Ondátegui, 7	Funcionario	Si
180	Matarranz Ortega. Pedro	V	31	C	Corral del Cura, 10	Jornalero	Si
181	Mateo Pérez. Gregorio	V	50	C	Tv.ª San Justo, 8	Lechero	Si
182	Mateo Soblechero. Felisa	M	46	V	Cerrillo, 16	Sus labores	Si
183	Matías Díez. Jesús	V	31	C	S. Alfonso Rodríguez	Carpintero	Si
184	Matías Palacios. José	V	65	C	Idem, 8	Idem	Si
185	Mayo Martín. Martín	V	46	C	Santa, 15	Albañil	Si
186	Morales Pintos. Santiago	V	42	C	S. Alfonso Rodríguez, 8	Dependiente	Si
187	Morano González. Santiago	V	33	C	Cerrillo, 10	Militar	Si
188	Morente Llorente. Maximina	M	53	V	Ochoa Ondátegui, 4	Sus labores	Si
189	Mozo García. Angel	V	45	C	Cerrillo, 4	Jornalero	Si
190	Muñoz Rojo. Manuel	V	29	C	Pl. Salvador, 17	Idem	Si
191	Nevot Sanz. Joaquín	V	59	C	Idem, 14	Militar	Si
192	Nieto Tejedor. Antonio	V	31	S	Pl. San Justo, 4	Funcionario	Si
193	Nieves Ares. Domingo	V	70	C	Ochoa Ondátegui, 11	Militar retirado	Si
194	Nieves Ruiz. Juana	M	41	S	S. Alfonso Rodríguez, 6	Sus labores	Si
195	Núñez Domínguez. Balbino	V	30	C	Corral del Cura, 6	Militar	Si
196	Núñez García. Francisco	V	31	C	Tv.ª San Justo, 1	Maestro herrador	Si
197	Orden Santander. María	M	63	V	Cerrillo, 1	Sus labores	Si
198	Ortega Caro. Antolín	V	32	C	Corral del Cura, 10	Militar	Si
199	Ortega Gómez. Andrea	M	57	V	S. Alfonso Rodríguez, 5	Sus labores	Si
200	Otero Alvarez. Saturnino	V	34	C	Corral del Cura, 5	Jornalero	Si
201	Pablos Aragón. Aparicio	V	50	C	Cerrillo, 1	Idem	Si
202	Palomo Arroyo. Ricardo	V	51	S	Ochoa Ondátegui, 4	Jefe Estadística	Si
203	Pardo López. Olimpia	M	51	V	Pl. San Justo	Sus labores	Si
204	Pascual Muñoz. Ricardo	V	41	C	Fernán García, 9	Comerciante	Si
205	Pavela Cardiel. Alejandro	V	48	C	Santa, 21	Obrero	Si
206	Pavón Pérez. Sinforosa	M	67	V	Ochoa Ondátegui, 10	Sus labores	Si
207	Peña Pérez. Sinforiano	V	39	C	Pl. Salvador, 7	Tejero	Si
208	Pereira Vilariño. Pedro	V	32	C	Corral del Cura, 10	Militar	Si
209	Pérez Bernal. Nicomedes	V	61	C	Pl. San Justo, 8	Industrial	Si
210	Pérez Herrero. Cipriana	M	88	V	Ochoa Ondátegui, 10	Sus labores	Si
211	Pérez Lozoya. Julio	V	38	C	San Justo, 7	Cargador M.	Si
212	Pérez Agüero. José	V	40	C	Ochoa Ondátegui, 13	Camarero	Si
213	Plaza Andrés. Gregorio	V	30	C	Idem, 17	Industrial	Si
214	Plaza Cerrón. Esteban	V	34	C	Pl. San Justo, 12	Maestro ajustador	Si
215	Pocero Antón. Agustín	V	36	C	Ochoa Ondátegui, 20	Jornalero	Si
216	Posada Bustillo. Carmen	M	51	S	Idem, 9	Sus labores	Si
217	Postigo García. Doroteo	V	45	C	Idem, 20	Camarero	Si
218	Pozo Rubio. Pía	M	67	V	Corral del Cura, 7	Sus labores	Si
219	Presa Fernández. Venerando	V	50	C	Pl. Díaz Sanz, 2	Mecánico	Si
220	Quintanilla Alonso. Luisa	M	56	S	Pl. Salvador, 13	Sus labores	Si
221	Quintano Ballesteros. José	V	31	C	S. Alfonso Rodríguez, 3	Militar	Si
222	Ramos Garrán. Carlos	V	31	C	Idem, 10	Empleado	Si
223	Ramos Santos. Gonzalo	V	35	S	T. San Justo, 1	Idem	Si
224	Ramos Simón. Antonio	V	44	C	Ochoa Ondátegui, 20	Idem	Si
225	Ramos Tinaquero. Benigna	M	71	V	Pl. Salvador, 8	Sus labores	Si
226	Regidor Arribas. Modesto	V	32	C	Ruiz de Alda, 6	Camarero	Si
227	Relancio Izquierdo. Mauricio	V	34	C	S. Alfonso Rodríguez, 3	Militar	Si
228	Requena Múñiz. Soledad	M	42	V	Pl. Salvador, 9	Sus labores	Si
229	Requero Cuadrado. Manuela	M	53	V	Ochoa Ondátegui, 13	Idem	No
230	Rico Gil. José	V	65	C	Santa, 4	Obrero	Si
231	Rico Saavedra. Fernando	V	40	C	Ochoa Ondátegui, 5	Militar	Si
232	Rincón Gil. Epifanio	V	45	C	Idem, 7	Obrero	Si
233	Rincón Velasco. Marciano	V	43	C	Pl. Díaz Sanz, 1	Perito agrícola	Si
234	Río Pérez. Bernardo	V	48	C	Ochoa Ondátegui, 7	Jornalero	Si
235	Rivas Gonzalez. Perfecto	V	77	C	Santa, 3	Industrial	Si
236	Rivas Rojo. Antonio	V	45	C	Idem, 3	Jornalero	Si
237	Rivas Rojo. Perfecto	V	44	C	Idem, 3	Idem	Si
238	Rodrigo Conde. Pedro	V	50	C	Fernán García, 19	Obrero fabril	Si
239	Rodrigo Lozoya. Angel	V	24	C	Idem, 19	Zapatero	Si
240	Rodríguez Calle. Juan	V	29	C	Cerrillo, 5	Empleado	Si

Número	APELLIDOS Y NOMBRE del Elector	SEXO (V) (M)	EDAD Años cumplidos en 1945	ESTADO Civil — S. C. V.	DOMICILIO (Entidad) (Calle y número)	PROFESION	Instrucción
241	Rodríguez Jiménez. Antonio	V	64	C	Santa, 21	Pastor	No
242	Rodríguez Moreno. Victor	V	41	C	Corral del Cura, 10	Jornalero	Si
243	Rouquier Larguien. Luis	V	62	C	S. Alfonso Rodríguez, 5	Empleado	Si
244	Rubio Mayoral. Tomás	V	65	C	Idem, 1	Idem	Si
245	Rueda Galindo. Celestina	M	55	S	San Justo, 4	Sus labores	Si
246	Rujas García. Raimunda	M	50	S	Cerrillo, 4	Idem	No
247	San Antolín Pastor. Sixto	V	41	C	San Justo, 2	Jornalero	Si
248	Sánchez Esteban Mariano	V	67	C	Santa, 15	Obrero Fabril	Si
249	Sánchez Segovia. Antonio	V	56	C	Pl. Salvador, 8	Recadero	Si
250	Sánchez Segovia. Pablo	V	41	C	Ochoa Ondátegui, 15	Jornalero	Si
251	San Román Martín. Benigno	V	29	C	Santa, 1	Empleado	Si
252	Santa Clara. Joaquín	V	44	C	Pl. Diaz Sanz, 3	Jornalero	Si
253	Sanz Aranguez. Bibiano	V	44	C	Ochoa Ondátegui, 2	Industrial	Si
254	Sanz Domingo. Isidro	V	43	C	Salvador, 7	Tapicero	Si
255	Sanz Frutos. Felipe	V	51	C	Pl. Salvador, 6	Guardia Municipal	Si
256	Sanz López. Severiana	M	64	S	T. San Justo, 2	Sus labores	Si
257	Sanz Lorenzo. Juan	V	57	C	Ochoa Ondátegui, 8	Retirado	Si
258	Sanz Orden. Mariano	V	56	C	Cerrillo, 8	Jornalero	Si
259	Sanz Pinillos. Flora	M	39	V	S, Alfonso Rodríguez, 3	Sus labores	Si
260	Sanz Ruiz. Pedro	V	24	C	T. San Justo, 6	Empleado	Si
261	Segovia Martín. Víctor	V	29	C	Cerrillo, 5	Militar	Si
262	Sobrados Bernardo. Mariano	V	50	V	Pl. Salvador	Industrial	Si
263	Solana Rodríguez. Manuela	M	79	V	Idem, 16	Sus labores	Si
264	Soldado Rico. Pedro	V	42	C	Ochoa Ondátegui, 2	Industrial	Si
265	Soriano Hernando. Alejandro	V	54	C	Idem, 13	Jornalero	No
266	Suárez González. Fuencisla	M	68	S	Ruiz de Alda, 10	Sus labores	Si
267	Tabanera Fernández. Félix	V	37	C	Cerrillo	Obrero	Si
268	Tablada Maeso. Lope	V	67	C	Ruiz de Alda, 6	Pintor	Si
269	Tanarro Sanz. Francisco	V	61	C	San Justo, 1	Jornalero	Si
270	Tapias Arribas. Gregorio	V	33	C	Ochoa Ondátegui, 4	Militar	Si
271	Tirso Martínez. Angel	V	31	C	Idem, 2	Empleado	Si
272	Toledo Cebrián. Federico	V	24	S	S. Alfonso Rodriguez, 4	Fucionario	Si
273	Toledo Gómez. Nicolás	V	51	C	Ochoa Ondátegui, 25	Empleado	Si
274	Urquiza Cubero. María	M	67	V	Idem, 30	Sus labores	Si
275	Vega Maestro. Vicente	V	68	S	Corral del Cura	Comerciante	Si
276	Velasco Delgado. Angel	M	53	V	Pl. Salvador, 16	Sus labores	Si
277	Velasco García. Francisco	V	38	C	Ruiz de Alda, 6	Industrial	Si
278	Velasco Morcillo. María	M	38	S	Pl. Salvador, 7	Sus labores	Si
279	Verd Porcel. Andrés	V	29	C	Santa, 1	Funcionario	Si
280	Villanueva Cabra. Mariano	V	56	C	Idem, 1	Guardia Seguridad	Si
281	Wandosell Calvache. Alvaro	V	43	C	Pl. Salvador, 17	Militar	Si
282	Yanguas Antonio. Maximiano	V	25	C	Fernán García, 15	Dependiente	Si
283	Yuste López. José	V	59	S	Pl. Salvador, 6	Sacerdote	Si
284	Zapatero González. Mariano	V	71	C	Ochoa Ondátegui, 3	Jubilado	Si

Certifico: *Que la presente lista es la definitiva de electores, formada según Decreto de la Presidencia de 29 de Septiembre de 1945.— Segovia, 26 de Enero de 1946.*

V.º B.º:

El Presidente de la Junta Provincial del Censo Electoral,

Félix García Huerta

El Jefe Provincial de Estadística,

Ricardo Palomo

MINISTERIO DE TRABAJO — DIRECCION GENERAL DE ESTADISTICA

Censo Electoral de 1945

PROVINCIA DE SEGOVIA — Municipio de SEGOVIA

Distrito cuarto.—Sección tercera.

Lista definitiva de electores

Calles que comprende: Antonio Coronel, Boceguillas (carretera), Cardenal Zúñiga, Cueva de la Zorra (carretera), Echar Piedra, Gascos, Iglesia (plaza), Los Molinos, Pozo, Resolana (plaza), San Lorenzo (puente y plaza), Santa Lucía (Ronda de) y Los Vargas.

Número	APELLIDOS Y NOMBRE del Elector	SEXO (V) (M)	EDAD Años cumplidos en 1945	ESTADO Civil — S. C. V.	DOMICILIO (Entidad) (Calle y número)	PROFESION	INSTRUCCION
1	Alcaide Fernández. César	V	47	C	Pte. San Lorenzo	Jornalero	Si
2	Alonso Frutos. Fulgencia	M	53	V	Tv.ª Los Molinos, 1	Sus labores	No
3	Alonso Montalvo. Agapito	V	58	C	Carretera Boceguillas, 5	Jornalero	Si
4	Alonso Navacerrada. Rufino	V	37	C	Pozo, 8	Idem	Si
5	Alonso Pascual. Luisa	M	49	V	Carretera Boceguillas, 5	Sus labores	Si
6	Alonso Pérez. Pedro	V	58	C	Pte. San Lorenzo, 1	Jornalero	Si
7	Alvarez Nuño. José	V	63	C	Pozo, 4	Hortelano	Si
8	Anaveo Vázquez. Mariano	V	51	C	Iglesia, 13	Jornalero	Si
9	Andrés Pavón. Julio	V	38	C	Gascos, 23	Mecánico	Si
10	Andrés Soblechero. Feliciano	V	40	C	Callejón Gascos, 6	Comerciante	Si
11	Antón Blanco. Valentín	V	32	C	Pl. Resolana	Albañil	Si
12	Antonio Alvaro. Tomasa	M	45	V	Gascos, 3	Industrial	Si
13	Arcones Baeza. Angel	V	46	C	Idem, 29	Jornalero	Si
14	Arnaiz Callejo. Mariano	V	34	C	Cueva Zorra	Albañil	Si
15	Arno Aparicio. Narciso	V	33	C	Iglesia, 5	Tornero	Si
16	Arranz Andrés. Ricardo	V	38	C	Idem, 11	Obrero fabril	Si
17	Arranz Gómez. Cecilio	V	37	C	Vargas, 1	Mecánico	Si
18	Arranz Gómez. Paulino	V	50	C	Carretera Boceguillas, 2	Industrial	Si
19	Arranz López. Demetria	M	43	V	Cueva Zorra, 1	Sus labores	Si
20	Arribas Jorge. Eduardo	V	79	C	Carretera Boceguillas, 9	Jornalero	Si
21	Ayuso Llorente. Martín	V	44	C	Iglesia, 9	Obrero	Si
22	Balandín Ruiz. Braulio	V	54	C	Pte. San Lorenzo, 11	Jornalero	Si
23	Barreno Ledo. Teodora	M	44	V	Gascos, 6	Sus labores	Si
24	Barreno Pérez. Josefa	M	60	V	Idem, 6	Idem	No
25	Benito Velasco. Lázaro	V	53	V	Cueva Zorra, 8	Jornalero	Si
26	Bernardos Galindo. Gregorio	V	65	C	Echar Piedra, 2	Idem	Si
27	Blanco González. Andrés	V	82	V	Pte. San Lorenzo, 5	Idem	Si
28	Blanco Heredero. Victoriano	V	30	C	Boceguillas, 10	Mecánico	Si
29	Blanco Herrero. Doroteo	V	35	C	Cueva Zorra, 6	Albañil	Si
30	Bravo Martín. Benito	V	43	C	Pozo, 18	Obrero	Si
31	Bravo Marugán. Aniano	V	66	S	Cardenal Zúñiga, 6	Sacerdote	Si
32	Calvo Merodo. César	V	35	C	Gascos, 5	Industrial	Si
33	Calle Calle. Marcos	V	49	C	Carretera Boceguillas, 11	Idem	Si
34	Calle Quintanar. María	M	57	V	Pte. San Lorenzo, 13	Sus labores	Si
35	Callejo Maderuelo. Bonifacio	V	65	C	Callejón Gascos, 6	Maestro	Si
36	Callejo Sanz. Félix	V	58	C	Cardenal Zúñiga, 2	Jornalero	Si
37	Callejo Sanz. María	M	50	V	Iglesia, 21	Sus labores	Si
38	Cantalejo González. Nicolása	M	60	S	San Lorenzo, 8	Idem	Si
39	Carlos Pérez. José	V	46	C	Molinos, 9	Militar	Si
40	Carretero Jimeno. Manuel	V	33	C	San Lorenzo. 10	Industrial	Si
41	Carretero Jimeno. Mariano	V	29	C	Idem, 10	Industrial	Si
42	Casado Blanco. Donato	V	36	C	Pte. San Lorenzo, 6	Jornalero	Si
43	Casado San Cosme. Alejandro	V	26	C	Cuesta la Zorra, 10	Mecánico	Si
44	Casas Huerta. Micaela	M	64	V	Carretera Boceguillas, 2	Sus labores	Si
45	Cecilia Gila. Manuel	V	41	C	Gascos, 19	Zapatero	Si

Número	APELLIDOS Y NOMBRE del Elector	SEXO (V) (M)	EDAD Años cumplidos en 1945	ESTADO Civil — S. C. V.	DOMICILIO (Entidad) (Calle y número)	PROFESION	Instrucción
46	Cerezo Merinero. Jesús	V	55	C	Pte. San Lorenzo, 16	Obrero agrícola	Si
47	Cerezo Santiuste. Santos	V	36	C	Gascos, 8	Industrial	Si
48	Cid Cristóbal. Mariano	V	57	C	Pl. Resolana, 8	Guardia municipal	Si
49	Cid Gómez. Mariano	V	30	C	Resolana, 10	Empleado	Si
50	Concepción Sanz. Cipriano	V	56	C	Pl. Resolana, 2	Industrial	Si
51	Costumero Arribas. Demetrio	V	32	C	Fábrica luz nueva	Camarero	Si
52	Cristóbal Cristóbal. Carmen	M	72	V	Idem	Sus labores	Si
53	Cruz Cardiel. Tomás	V	34	C	Carretera Boceguillas. 17	Militar	Si
54	Cruz Galindo. Leonardo	V	44	C	Pozo, 10	Hortelano	Si
55	Cubillo Sanz. Anselmo	V	63	C	Cardenal Zúñiga, 4	Jornalero	Si
56	Cubo Sanz. Demetrio	V	33	C	Gascos, 4	Mecánico	Si
57	Cuerdo Llorente. Modesto	V	40	C	Iglesia, 1	Obrero fabril	Si
58	Chavida Rico. Bárbara	M	69	V	Carretera Boceguillas	Sus labores	Si
59	Degranar San Bruno. Enrique	V	47	C	Pte. San Lorenzo, 19	Jornalero	Si
60	Díez Santos. Venancio	V	79	C	Idem, 6	Jubilado	Si
61	Dominguez Gómez. Cipriano	V	36	S	Gascos, 19	Barbero	Si
62	Duque Chavida. Cirilo	V	45	C	Cueva la Zorra, 12	Guardia M.	Si
63	Duque Núñez. Alberto	V	61	C	Pte. San Lorenzo, 17	Jornalero	Si
64	Duque Núñez. Francisco	V	54	C	Antonio Coronel, 4	Idem	Si
65	Duque Núñez. Salustiana	M	79	V	Pte. San Lorenzo, 11	Sus labores	Si
66	Duque Rubio. Marcelino	V	43	C	San Lorenzo, 10	Jornalero	Si
67	Escudero Alvarez. Julián	V	68	C	Molinos, 8	Idem	Si
68	Escudero García. Cipriano	V	44	C	Vargas, 1	Idem	Si
69	Escudero García. Victoria	M	41	V	Pte. San Lorenzo, 16	Sus labores	Si
70	Escudero Lucas. Zoilo	V	37	C	Idem, 4	Empleado	Si
71	Estevez Piñero. Nicolás	V	40	C	Carretera Boceguillas, 19	Jornalero	Si
72	Fernández Sanz. Emilio	V	41	C	Idem, 18	Empleado	Si
73	Frias Fuentetaja. Mariano	V	31	C	San Lorenzo, 1	Jornalero	Si
74	Frias Sanz. Eusebia	M	61	V	Vargas, 1	Sus labores	Si
75	Frutos García. Antonio	V	62	C	Iglesia, 11	Jornalero	Si
76	Fuente Arranz. María	M	48	S	Carretera Boceguillas, 9	Sus labores	Si
77	Fuente Gómez. Eleuterio	V	61	C	Molinos, 9	Zapatero	Si
78	Fuentes Avila. Félix	V	35	C	Cueva Zorra, 10	Jornalero	Si
79	Fuster García. Mariano	V	43	C	Carretera Boceguillas, 2	Apoderado	Si
80	Galán Nadales. Salvador	V	36	C	Pte. San Lorenzo, 2	Jornalero	Si
81	Galindo Martín. Angel	V	28	C	Los Molinos	Idem	Si
82	Galindo Otero. Eugenio	V	68	C	Idem, 18	Idem	Si
83	Galindo Otero. Leonor	V	65	C	Cardenal Zuñiga, 3	Idem	Si
84	Galocha Estaire. Vicente	V	35	C	Cueva Zorra, 4	Idem	Si
85	Gallego Jimenez. Federico	V	41	C	Gascos, 5	Mecánico	Si
86	García Alonso. Félix	V	29	C	Carretera Boceguillas, 10	Militar	Si
87	Gaicía Arteaga. Juan	V	51	C	Idem, 17	Jornalero	Si
88	García Burgos. Jenaro	V	60	S	Cardenal Zuñiga, 4	Sacerdote	Si
89	García Crespo. Federico	V	45	C	Callejón Gascos	Jornalero	Si
90	García García. Dolores	M	52	V	Gascos, 13	Sus labores	Si
91	García García. Juana	M	64	V	Idem	Idem	Si
92	García Gil. Francisco	V	58	V	Iglesia, 15	Empleado	Si
93	García Gómez. Aurelio	V	47	C	Gascos, 27	Jornalero	Si
94	García González. Leopoldo	V	68	S	Pl. Resolana, 4	Sacerdote	Si
95	García Herranz. Bernabé	V	74	C	Iglesia, 7	Jornalero	Si
96	García Herrero. Jacinto	V	37	C	Pte. San Lorenzo, 2	Cantero	Si
97	García Laguna. Margarita	V	39	C	Gascos, 19	Jornalero	Si
98	García Laguna. Paula	M	38	S	Idem, 7	Sus labores	Si
99	García López. Esteban	V	64	C	Carretera Boceguillas, 10	Jornalero	Si
100	García López. Hipólito	V	44	C	Idem, 19	Idem	Si
101	García Martín. Ignacio	V	61	C	Idem, 2	Industrial	Si
102	Garrido Tapia. Paula	M	67	V	Idem, 5	Sus labores	Si
103	Gil Benito. Juan	V	37	C	Cardenal Zúñiga, 2	Jornalero,	Si
104	Gil Blanco. Eugenio	V	63	C	Antonio Coronel, 4	Idem	Si
105	Gil Escorial. Juan	V	59	C	Carretera Boceguillas, 14	Industrial	Si
106	Gil Galindo. Peregrinación	M	42	V	Idem, 14	Costurera	Si
107	Gil García. Eugenio	V	32	C	Antonio Coronel, 4	Jornalero	Si
108	Gil Marcos. Ignacio	V	45	C	Carretera Boceguillas, 3	Idem	Si
109	Gil Marcos. Mateo	V	37	C	Iglesia, 15	Idem	Si
110	Gil Pozo. Juana	M	67	V	Pte. San Lorenzo	Sus labores	Si

Número	APELLIDOS Y NOMBRE del Elector	SEXO (V) (M)	EDAD Años cumplidos en 1945	ESTADO Civil — S. C. V.	DOMICILIO (Entidad) (Calle y número)	PROFESION	Instrucción
111	Gilmartín Tardón. Eufemio	V	46	C	Carretera Boceguillas, 9	Jornalero	Si
112	Gilmartín Tardón. Félix	V	38	C	Iglesia, 3	Idem	Si
113	Gimeno Encinas. Isidro	V	64	C	Carretera Boceguillas, 14	Idem	Si
114	Gimeno Velasco. Petra	M	59	V	San Lorenzo	Sus labores	Si
115	Gómez. Petra	M	65	V	Gascos, 27	Idem	Si
116	Gómez Aguado. León	V	79	V	Cl. Resolana, 1	Alfarero	Si
117	Gómez Benito. Bonifacia	M	55	V	Pte. San Lorenzo, 1	Sus labores	Si
118	Gómez Cuesta. Alejandro	V	48	C	Iglesias, 15	Jornalero	Si
119	Gómez García. Toribio	V	78	C	Gascos, 13	Jubilado	Si
120	Gómez Gómez. Petra	M	45	V	Pl. Resolana, 1	Sus labores	Si
121	Gómez Huertas. Eusebio	V	47	C	Carretera Boceguillas, 7	Jornalero	Si
122	Gómez Mateos. Francisco	V	48	C	Idem, 12	Idem	Si
123	Gómez Torres. María	M	70	V	Pte. San Lorenzo, 9	Sus labores	No
124	González Andrés. Pedro	V	33	C	Idem, 7	Jornalero	Si
125	González Gómez. Eugenio	V	37	C	Idem, 8	Idem	Si
126	González Gómez. Julián	V	44	C	Carretera Boceguillas, 8	Militar	Si
127	González González. Gerardo	V	58	C	Gascos, 4	Jornalero	Si
128	González González. Timoteo	V	72	V	Carretera Boceguillas	Propietario	Si
129	González Herrero. Aquilino	V	62	V	Vargas, 2	Electricista	Si
130	González Rodríguez. Julio	V	40	C	Gascos, 31	Auxiliar obras	Si
131	Guijarro Aceves. Teodoro	V	33	C	Molinos, 9	Militar	Si
132	Guillen Gil. Leandro	V	39	S	Gascos, 19	Jornalero	Si
133	Heras Alvarez. Cipriano	V	34	C	San Lorenzo, 3	Idem	Si
134	Heras García. Florentino	V	45	C	Pozo, 4	Idem	Si
135	Heredero Cruz. Amancio	V	52	C	Idem, 14	Idem	Si
136	Hermoso López. Eutiquia	M	71	V	P. Santa Lucía	Propietaria	Si
137	Hernández Blázquez. Rogelia	M	46	V	Molinos, 8	Sus labores	Si
138	Hernando Barbero. Enrique	V	67	V	Pozo, 20	Jornalero	Si
139	Hernando Cruz. Abdón	V	57	C	Gascos, 33	Idem	Si
140	Hernanz Velasco. Macario	V	38	C	Carretera Boceguillas, 13	Maestro Nacional	Si
141	Herranz Fernández. Pedro	V	46	C	P. Santa Lucía	Industrial	Si
142	Herranz Tardón. Federico	V	37	C	Pte. San Lorenzo, 12	Jornalero	Si
143	Herrero Herrero. Pedro	V	65	C	Cueva Zorra, 4	Idem	Si
144	Herrero Remondo. Eugenia	M	37	V	Idem, 4	Idem	Si
145	Hijosa Gonzalo. Eustoquia	M	73	V	Carretera Boceguillas, 15	Sus labores	No
146	Huerta Gómez. Lorenzo	V	39	C	Pte. San Lorenzo	Obrero	Si
147	Huerta Martín. Secundino	V	55	C	Idem, 1	Carpintero	Si
148	Ibarrondo Pastor Felipe	V	39	C	Idem, 2	Empleado	Si
149	Iglesias Mozo. Antonio	V	50	C	Gascos, 14	Botero	Si
150	Isla Rebollo. Fermina	M	56	V	Molinos, 3	Sus labores	Si
151	Lafuente Casado. Mariano	V	45	C	Vargas, 3	Guarnicionero	Si
152	Latorre Salinas. Eugenio	V	30	C	Iglesia, 11	Pintor	Si
153	Lázaro Monjas. Felipe	V	55	C	Carretera Boceguillas, 10	Agricultor	Si
154	Lobo Gómez. Claudio	V	38	C	Idem, 1	Conductor	Si
155	López Caz. Modesto	V	51	C	Pl. Resolana, 8	Camarero	Si
156	López García. Celedonio	V	59	C	Carretera Boceguillas, 13	Jornalero	Si
157	López Gómez. Telesforo	V	43	S	Pl. Resolana, 6	Sastre	Si
158	López González. Victoriano	V	33	C	Gascos, 6	Jornalero	Si
159	López López. Fructuoso	V	50	C	Molinos, 9	Idem	Si
160	López Robledo. Agustín	V	32	C	Pte. San Lorenzo, 16	Peluquero	Si
161	Lucas Núñez. Manuel	V	29	C	C. Boceguillas, 9	Obrero	Si
162	Llorente Arroyo. Calixto	V	64	C	Idem, 1	Industrial	Si
163	Llorente Frutos. Andrés	V	51	C	Pte. San Lorenzo, 12	Obrero	Si
164	Llorente González. Vicenta	M	68	V	Iglesia, 15	Lavandera	Si
165	Llorente Pintos. Salustiano	V	55	S	San Lorenzo, 3	Sacerdote	Si
166	Majón Dorado. Juan	V	58	C	Pl. Resolana	Militar	Si
167	Manso Grande. Hermenegildo	V	48	C	C. Boceguillas, 19	Industrial	Si
168	Marín Nadales. José	V	33	C	Pl. San Lorenzo, 21	Idem	Si
169	Marinas Valverde. Cristeta	M	72	V	Gascos, 21	Sus labores	Si
170	Martín Antón. Manuel	V	37	C	Iglesia, 3	Jornalero	Si
171	Martín Caballero. Faustino	V	64	C	Gascos, 29	Mecánico	Si
172	Martín Espeso. Pedro	V	29	C	Pte. San Lorenzo, 27	Jornalero	Si
173	Martín Fresnillo. Hilario	V	50	C	Idem, 12	Idem	Si
174	Martín Frías. Apolinar	V	24	C	Gascos, 31	Chófer	Si
175	Martín Frías. Dionisio	V	28	C	Vargas, 1	Industrial	Si

Número	APELLIDOS Y NOMBRE del Elector	SEXO (V) (M)	EDAD Años cumplidos en 1945	ESTADO Civil — S. C. V.	DOMICILIO (Entidad) (Calle y número)	PROFESION	Instrucción
176	Martín Gómez. Cecilio	V	50	C	C. Cuevo la Zorra, 2	Labrador	Si
177	Martín Muñoz. Mariano	V	33	C	Pte. San Lorenzo, 17	Jornalero	Si
178	Martín Pascual. Demetrio	V	35	C	Idem	Molinero	Si
179	Martín Payo. Miguel	V	35	C	Antonio Coronel, 2	Militar	Si
180	Martín Perela. Julián	V	28	C	Pte. San Lorenzo, 35	Industrial	Si
181	Martín San Juan. Martín	V	61	C	C. Bocaguillas, 16	Idem	Si
182	Martín Sanz. Felipe	V	52	C	Iglesia, 19	Comerciante	Si
183	Martínez Vázquez. María	M	59	S	Gascos, 13	Sus labores	Si
184	Mate Blanco. Basilio	V	47	C	San Lorenzo, 1	Jornalero	Si
185	Matesanz Sanz. Modesto	V	46	C	Cueva, Zorra, 2	Idem	Si
186	Mayorga Estebaranz. Juan	V	56	C	Iglesia, 1	Obrero fabril	Si
187	Merino Gil. Miguel	V	67	C	Molinos, 9	Industrial	Si
188	Merino Pascual. Pablo	V	35	C	Idem, 9	Hortelano	Si
189	Miguel Gala. Antonio	V	30	V	Gascos, 30	Jornalero	Si
190	Miguel García. Juan	V	39	C	Pl. Resolana, 4	Guardia Municipal	Si
191	Miguelsanz Llorente. Salustiano	V	60	C	Pte. San Lorenzo, 4	Empleado	Si
192	Miguelsanz Sanz. Pedro	V	28	C	Puente, 17	Idem	Si
193	Monja. María Concepción	M	65	V	Gascos, 4	Sus labores	Si
194	Morales García. Pedro	V	27	C	Pte. San Lorenzo, 12	Chófer	Si
195	Morejón Manso. Orencio	V	22	C	Gascos, 2	Sereno	Si
196	Muñoz Alvarez. Germán	V	38	C	Iglesia, 1	Jornalero	Si
197	Muñoz Arévalo. Ramón	V	38	C	Pte. San Lorenzo, 7	Idem	Si
198	Muñoz Calvo. Santiago	V	46	C	Paseo Santa Lucía	Guardia Seguridad	Si
199	Muñoz García. Feliciana	M	60	V	Gascos, 37	Sus labores	Si
200	Muñoz Martín. Vidal	V	31	C	Vargas, 1	Jornalero	Si
201	Nadales López. Antonio	V	36	C	Pte. San Lorenzo, 27	Marmolista	Si
202	Notario Gil. Jesús	V	44	C	Iglesia	Chófer	Si
203	Núñez Alvarez. Leonarda	M	59	V	Carretera Bocegui las, 9	Sus labores	Si
204	Olmos Galindo. Salvador	V	34	C	Pte. San Lorenzo, 18	Empleado	Si
205	Otero Herreros. Leonides	V	34	C	Cueva la Zorra, 2	Militar	Si
206	Otero Tablado. Siro	V	38	C	Molinos, 1	Obrero	Si
207	Parra Quevedo. Florencio	V	59	C	Pte. San Lorenzo	Jornalero	Si
208	Parra Moreno. Nicasio	V	49	C	Gaspar, 31	Ferroviario	Si
209	Pascual Martín. Juana	M	65	V	Pte. San Lorenzo, 16	Sus labores	Si
210	Pedraza Abad. Dionisio	V	38	C	Carretera Bocegui llas, 2	Jornalero	Si
211	Peña Romo. Manuel	V	54	C	Vargas, 1	G. de Seguridad	Si
212	Perlado Cerezo. Pedro	V	41	C	Pte. San Lorenzo, 5	Policía Armada	Si
213	Plaza Rico. Tomás	V	32	C	Cueva la Zorra, 3	Obrero	Si
214	Postigo Fraile. Eugenio	V	49	C	Idem, 10	Ordenanza	Si
215	Poza Gil. Higinio	V	29	C	Idem 10	Policía Armada	Si
216	Puch López. Luis	V	43	C	Gascos, 11	Jornalero	Si
217	Puga Gaber. Juan	V	49	C	Carretera Bocegui llas, 11	Idem	Si
218	Recellado Zorrilla. Bibiano	V	36	C	Cueva la Zorra, 5	Militar	Si
219	Redondo Barrio. Gregorio	V	29	C	Pte. San Lorenzo, 5	Industrial	Si
220	Redondo Velasco. Félix	V	65	C	Idem, 14	Panadero	Si
221	Reques Vega. Feliciano	V	38	C	Gascos, 31	Albañil	Si
222	Rincón Aguado. Basilio	V	56	C	Carretera Boceguillas, 21	Jornalero	Si
223	Rincón Gil. Bernardina	M	71	V	Molinos, 12	Sus labores	No
224	Robledo Andrés. Gumersindo	V	40	C	San Lorenzo	Obrero fabril	Si
225	Roldán Bayón. Angel	V	45	C	Gascos, 2	Telegrafista	Si
226	Rubio Blanco. Patricio	V	83	C	Pte. San Lorenzo, 6	Obrero	Si
227	Rubio Gómez. Luciana	M	69	V	Iglesia, 1	Sus labores	Si
228	Rubio Gómez. Máximo	V	63	C	Idem, 7	Jornalero	Si
229	Sacristán Isabel. Victorino	V	35	C	Echar Piedra, 2	Idem	Si
230	Sacristán Rubio. Eleuterio	V	45	C	San Lorenzo, 10	Idem	Si
231	Saez Pérez. Mariano	V	58	C	Carretera Boceguillas, 2	Empleado	Si
232	Salinero Agudo. Marcos	V	63	C	Echar Piedra, 1	Hortelano	Si
233	Salvador Casado. Rafael	V	44	C	San Lorenzo, 3	Jornalero	Si
234	Sancho Sanz. Felipe	V	46	C	Iglesia, 7	Idem	Si
235	San Isidro Muñoz. María	M	67	V	Molinos, 7	Sus labores	Si
236	San José Martín. Eduardo	V	35	C	Pl. San Lorenzo, 5	Militar	Si
237	San Juan Costillar. Enrique	V	46	C	Carretera Boceguillas, 10	Chapista	Si
238	San Juan Yagüe. Isidro	V	51	C	San Lorenzo, 3	Obrero	Si
239	Santiuste Benito. Micaela	V	54	C	Iglesia, 13	Jornalero	Si
240	Santiuste Calle. Félix	V	47	C	Carretera Boceguillas, 4 6	Industrial	Si

Número	APELLIDOS Y NOMBRE del Elector	SEXO (V) (M)	EDAD Años cumplidos en 1945	ESTADO Civil — S. C. V.	DOMICILIO (Entidad) (Calle y número)	PROFESION	Instruccion
241	Santiuste Calle. Simón	V	42	C	Callejón Gascos, 8	Jornalero	Si
242	Santos Inocentes. Daniel	V	47	C	Pte. San Lorenzo	Mecánico	Si
243	Santos Roldán. Mariano	V	45	C	Gascos, 27	Jornalero	Si
244	San Valentín Frutos. Trinidad	M	34	V	Idem, 21	Sus labores	Si
245	Sanz Almora. Aurelio	V	42	C	Idem, 27	Jornalero	Si
246	Sanz Escorial. Antonio	V	43	C	Carretera Boceguillas, 18.	Empleado	Si
247	Sanz Gómez. Francisco	V	27	C	Gascos, 27	Sereno	Si
248	Sanz Gregoria. Luis	V	52	C	Pozo, 16	Jornalero	No
249	Sanz Lamo. Máximo	V	27	S	San Lorenzo	Idem	Si
250	Sanz Sacristán. Alejandro	V	30	C	Pte. San Lorenzo, 31	Idem	Si
251	Sastre Nogales. Antonio	V	38	V	Gascos, 19	Idem	Si
252	Segovia Esteban. Julián	V	59	C	Molinos, 6	Idem	Si
253	Senra Gómez. Dionisia	M	58	S	Gascos, 2	Sus labores	Si
254	Serrano Arranz Ciriaco	V	66	C	Pte. San Lorenzo, 8	Jornalero	Si
255	Sombría Arranz. Leoncio	V	62	C	Gascos, 1	Industrial	Si
256	Soriano García. José	V	26	C	Idem, 27	Sereno	Si
257	Sousa Iglesias. Tomás	V	31	C	Ipem, 11	Militar	Si
258	Tapia Barrio. Leonardo	V	67	C	Idem, 35	Jornalero	Si
259	Tejedor Sanz. Bonifacio	V	42	C	Pte. San Lorenzo	Idem	Si
260	Tejedor Segovia. Quintín	V	45	C	Idem, 19	Idem	Si
261	Torquemada García. Juan	V	33	C	Idem, 11	Panadero	Si
262	Urbano González. Juan	V	41	C	Idem, 8	Electricista	Si
263	Vázquez Esteban. Heliodoro	V	38	C	Idem, 4	Jornalero	Si
264	Vela Rebollo. Fermina	M	46	V	Los Molinos, 3	Sus labores	Si
265	Velasco Calvo. Telesforo	V	43	C	Pte. San Lorenzo 27	Jornalero	Si
266	Velasco García. Frutos	V	47	C	Iglesia	Obrero fabril	Si
267	Velasco Martín. Gabino	V	45	C	Pte. San Lorenzo, 2	Celador telégrafos.	Si
268	Victoria Eresma. Evaristo	V	35	C	Idem, 2	Jornalero	Si
269	Viniegra Alvaro. Concepción	M	39	V	Idem, 16	Idem	No
270	Yubero Sanz. María	M	52	V	Idem, 29	Sus labores	Si
271	Yuste Rodríguez. Nemesio	V	34	C	Cueva Zorra, 3	Industrial	Si

Certifico: *Que la presente lista es la definitiva de electores, formada según Decreto de la Presidencia de 29 de Septiembre de 1945.—Segovia, 26 de Enero de 1946.*

V.º B.º:
El Presidente de la Junta Provincial del Censo Electoral
Félix García Huerta

El Jefe Provincial de Estadística,
Ricardo Palomo

MINISTERIO DE TRABAJO — DIRECCION GENERAL DE ESTADISTICA

Censo Electoral de 1945

PROVINCIA DE SEGOVIA — Municipio de SEGOVIA

Distrito cuarto.—Sección cuarta.

Lista definitiva de electores

Calles que comprende: Alameda (paseo), Anselmo Carretero, Bernúy (camino de), Fuencisla (alameda de la), Hoya, Marqués de Villena, Las Nieves, Parral, Progreso, Puente Ciguiñuela, Río Ciguiñuela, San Cristóbal, San Marcos, San Vicente, Terminillo (lugar), y Veracruz.

Número	APELLIDOS Y NOMBRE del Elector	SEXO (V) (M)	EDAD Años cumplidos en 1945	ESTADO Civil — S. C. V.	DOMICILIO (Entidad) (Calle y número)	PROFESION	INSTRUCCION
1	Almendáriz Sanz. Juan	V	39	C	Progreso, 3	Chófer	Si
2	Alonso Frutos. Juan	V	48	C	Nieves, 2	Empleado	Si
3	Alonso Horcajo. Vicente	V	49	C	Río Ciguiñuela, 21	Jornalero	No
4	Alonso Llorente. Ramón	V	37	C	Veracruz, 7	Obrero	Si
5	Alonso San Juan. Antonio	V	26	C	Carretera Bernúy, 2	Empleado	Si
6	Alvaro Camada. Antonio	V	40	C	Terminillo	Relojero	Si
7	Alvaro Cuadrado. Tomasa	M	44	V	Veracruz, 12	Industrial	Si
8	Andrés Martín. María	M	65	V	Terminillo	Sus labores	No
9	Andrés Olmos. Bonifacio	V	43	C	T. Nieves, 12	Jornalero	Si
10	Antón Marazuela. Eugenio	V	48	C	Progreso, 1	Idem	Si
11	Argüello Domínguez. Plácido	V	40	C	Terminillo,	Idem	Si
12	Arranz Gómez. Antonio	V	41	C	La Hoya	Idem	Si
13	Arranz Gómez. Julián	V	42	C	San Cristóbal, 7	Idem	Si
14	Arranz Herrero. Gregorio	V	67	C	La Hoya, 7	Idem	No
15	Arranz Muñoz. Eusebio	V	56	C	Paseo Alameda, 7	Hortelano	Si
16	Arribas Valverde. Fuencisla	M	33	S	San Marcos, 18	Sus labores	Si
17	Arroyo Matilla. Eugenio	V	51	C	Idem, 22	Jornalero	No
18	Ayllón Rodríguez. Filiberto	V	53	C	Idem, 26	Empleado	Si
19	Baga Esteve. Martín	V	47	C	Anselmo Carretero, 1	Fideista	Si
20	Barba Betegón. Gregorio	V	61	C	San Cristóbal, 9	Albañil	Si
21	Barba Yagüe. Francisco	V	35	C	Ciguiñuela, 2	Guarda	Si
22	Barrero García. Epifanio	V	66	V	Nieves, 5	Jornalero	Si
23	Barrio Benito. Félix	V	50	C	Anselmo Carretero, 1	Idem	Si
24	Bartolo Díez Florentino	V	38	C	T. Nieves, 4	Idem	Si
25	Benito Pajares. Antonino	V	49	C	Pte. Ciguiñuela, 22	Idem	Si
26	Benito Pajares. Antonio	V	40	C	T. Nieves, 8	Idem	Si
27	Benito Pajares. Cándido	V	47	C	Río Ciguiñuela, 21	Obrero	No
28	Benito Pajares. Doroteo	V	31	S	T. Nieves, 14	Jornalero	Si
29	Benito Pajares. Miguel	V	42	C	Idem, 10	Idem	No
30	Bermúdez Gómez. Manuel	V	29	C	Idem, 5	Militar	Si
31	Bernardo Barrero. Clemente	V	68	C	Ciguiñuela, 26	Caminero	Si
32	Bernardos Barrero. Pedro	V	74	C	Marqués Villena	Jornalero	Si
33	Blanco Enebral. Roque	V	46	C	Nieves, 10	Industrial	Si
34	Blanco Herrero. Martín	V	47	C	San Cristóbal, 12	Jornalero	Si
35	Blanco Sanz. Julián	V	46	C	Río Ciguiñuela, 23	Idem	Si
36	Blázquez Marqués. Anita	M	72	V	San Cristóbal, 15	Sus labores	Si
37	Borrego Arribas. Miguel	V	33	C	Nieves, 16	Militar	Si
38	Borreguero Sanz. Aquilino	V	39	C	Pte. Ciguiñuela, 1	Músico	Si
39	Brañas Sánchez. Pedro	V	43	C	Veracruz, 5	Jornalero	No
40	Cabrera Llorente. Lucio	V	33	C	Parral, 1	Obrero	Si
41	Caldevilla Aguada. Damiana	M	50	V	Carretera Bernuy, 2	Sus labores	Si
42	Campos Andrés. Pedro	V	62	V	San Marcos, 22	Jornalero	Si
43	Carretero Vera. José	V	49	C	Anselmo Carretero, 1	Industrial	Si
44	Casado Carmona. Tomás	V	34	C	Río Ciguiñuela, 15	Albañil	No
45	Casado García. Eugenio	V	48	C	Carretera de Bernúy, 2	Idem	Si

Número	APELLIDOS Y NOMBRE del Elector	SEXO (V) (M)	EDAD Años cumplidos en 1945	ESTADO Civil — S. C. V.	DOMICILIO (Entidad) (Calle y número)	PROFESION	INSTRUCCION
46	Clemente Bravo. María	M	76	V	San Marcos, 22	Industrial	Si
47	Contreras Priego. Ruperto	V	35	C	T. de las Nieves, 14	Jornalero	Si
48	Carretero B. Ramón	V	45	C	Nieves, 5	Idem	Si
49	Cubero Revilla. María	M	44	S	San Vicente, 8	Sus labores	Si
50	Cubero Revilla. Ramón	V	37	C	San Cristóbal, 10	Jornalero	Si
51	Cubillo Sanz. Pedro	V	57	V	Nieves, 1	Idem	Si
52	Cuéllar Martín. Luciano	V	33	C	Pte. Ciguiñuela, 2	Músico	Si
53	Díaz Yubero. José	V	38	C	San Cristóbal, 17	Obrero	Si
54	Duque Blas. Eusebia	M	61	V	Anselmo Carretero, 1	Jornalero	Si
55	Duque García. Vicente	V	35	C	Paseo Alameda, 7	Idem	Si
56	Duque Núñez. Mariano	V	69	C	San Vicente, 4	Empleado	Si
57	Duque Pascual. Máximo	V	41	C	M. de Villena, 7	Obrero	Si
58	Duque Serrano. Mariano	V	35	C	San Vicente, 4	Albañil	Si
59	Encinas García. Casimiro	V	46	C	M. de Villena	Jornalero	Si
60	Encinas Marinas. Eugenia	M	50	V	Nieves, 1	Industrial	Si
61	Encinas Morales. Mauricio	V	43	C	San Marcos, 20	Carpintero	Si
62	Enebral Peña. José	V	57	C	San Cristóbal, 11	Jornalero	Si
63	Escribano Plaza. Félix	V	47	C	Terminillo	Vendedor A	Si
64	Escudero Lucas. Víctor	V	44	C	Nieves, 16	Albañil	Si
65	Escudero Martín. Victorio	V	48	V	Carretera de Bernúy, 4	Jornalero	Si
66	Escudero Moreno. Narciso	V	66	C	Río Ciguiñuela, 10	Empleado	Si
67	Escudero Otero. Augusto	V	40	C	San Vicente, 14	Electricista	Si
68	Esteban Sanz. Valentín	V	71	C	M. de Villena, 5	Jubilado	Si
69	Esteban Verdugo. Felipe	V	41	C	Idem, 11	O. fabril	Si
70	Estebaranz Sanz. Julio	V	43	C	Nieves, 6	Jornalero	Si
71	Faustino Sanz. Elías	V	44	C	San Marcos, 5	Albañil	Si
72	Fernández Leonor. Francisco	V	47	C	Parral, 5	Hortelano	Si
73	Fernández Moreno. Víctor	V	61	C	Anselmo Carretero, 1	Jornalero	Si
74	Fisac Mayor. Germán	V	33	C	Nieves, 1	Zapatero	Si
75	Fortenada García. Celedonio	V	38	C	La Hoya, 17	Jornalero	Si
76	Frades Rodríguez. José	V	32	C	Río Ciguiñuela	Cantero	Si
77	Fresnillo Gómez. Bernardino	V	76	C	Idem	Jornalero	Si
78	Fresnillo Lobo. Trifón	V	40	C	Idem, 3	Idem	Si
79	Frutos Mate. Hipólito	V	28	C	San Cristóbal, 10	Carpintero	Si
80	Frutos Palacios. Angel	V	52	C	Idem, 11	Jornalero	No
81	Fuentetaja Arranz. Alejandro	V	42	C	C. de Sepúlveda	Industrial	Si
82	Gabaldón Nieto. Juan	V	60	C	Progreso, 5	Jornalero	No
83	Gaite Llana. Jesús	V	29	C	Veracruz, 1	Albañil	Si
84	Galindo Martín. Santiago	V	48	C	San Vicente	Hortelano	Si
85	Galindo Plaza. Felipe	V	33	C	Nieves, 14	Jornalero	Si
86	García Alvarez. Alejandro	V	39	C	Pte. Ciguiñuela, 20	Empleado	Si
87	García García. Joaquín	V	39	C	Veracruz, 3	Jornalero	No
88	García Garrido. Marta	M	51	V	Nieves, 14	Sus labores	Si
89	García Garrido. Quintín	V	49	C	San Cristóbal, 17	Jornalero	Si
90	García González. Felipe	V	50	C	Terminillo	Idem	Si
91	García González. Gregoria	M	58	V	S. Cristóbal, 15	Sus labores	No
92	García Isabel. Frutos	V	71	V	R. Ciguiñuela, 18	Jornalero	Si
93	García Maribos. Leandro	V	40	C	San Cristóbal, 3	Idem	Si
94	García Marinero. Paz	M	92	V	Nieves, 8	Sus labores	No
95	García Peña. Felipe	V	35	C	Idem, 16	Jornalero	Si
96	García Ruiz. Domingo	V	69	C	Terminillo	Idem	Si
97	García San Felipe. Fidel	V	30	C	San Cristóbal, 5	Idem	Si
98	Garcimartín Lobo. Alejandro	V	36	C	M. de Villena, 2	Idem	No
99	Garcinuño Borreguero. Benjamín	V	61	C	La Hoya, 5	Idem	Si
100	Garrido Lucas. Cecilio	V	50	C	San Cristóbal, 2	Industrial	Si
101	Garrido Marinas. Bruno	V	47	C	Idem, 13	Jornalero	Si
102	Garrido Sanz. Antonio	V	27	C	Ciguiñuela, 5	Idem	Si
103	Gil Gil. Nicolás	V	41	C	La Hoya, 2	Molinero	Si
104	Gila Esteban. Wenceslao	V	59	C	M. de Villena, 2	Jornalero	Si
105	Gilarranz Sanz. Bartolomé	V	36	C	R. Ciguiñuela, 19	Idem	Si
106	Ginés Herrero. Felipe	V	59	C	San Marcos, 9	Idem	No
107	Gómez Alonso. Juan	V	22	C	San Cristóbal, 6	Idem	Si
108	Gómez Alonso. Victoriano	V	40	C	M. de Villena, 6	Idem	Si
109	Gómez Andrés. Mariano	V	50	C	B. de Bernuy, 1	Hortelano	Si
110	Gómez Arribas. Mariano	V	60	C	M. de Villena, 6	Obrero	No

Número	APELLIDOS Y NOMBRE del Elector	SEXO (V) (M)	EDAD Años cumplidos en 1945	ESTADO Civil — S. C. V.	DOMICILIO (Entidad) (Calle y número)	PROFESION	INSTRUCCION
111	Gómez Arribas. Rufo	V	64	C	M. de Villena, 1	Jornalero	Si
112	Gómez Benito. Ildefonso	V	33	C	Nieves, 4	Idem	Si
113	Gómez Blanco. Victoriano	V	43	C	San Cristóbal, 9	Idem	Si
114	Gómez Cabrero. Eulogio	V	51	C	San Vicente, 2	Idem	Si
115	Gómez Cuadrado. Adolfo	V	54	V	Terminillo	Pastor	No
116	Gómez Herrero. Anastasio	V	65	C	San Cristóbal, 14	Obrero	Si
117	Gómez Otero. Fausto	V	35	C	San Marcos, 9	Jornalero	Si
118	Gómez Pereda. Bernardino	V	34	C	San Vicente, 4	Obrero	Si
119	Gómez Sanz. Emilio	V	65	S	San Marcos, 8	Propietario	Si
120	González Alonso. Manuel	V	32	C	M. de Villena, 5	Jornalero	Si
121	González Casanova. Vicente	V	64	S	Segundo Rincón, 2	Capellán	Si
122	González Herrero. Julio	V	36	C	M. de Villena, 2	Jornalero	No
123	González Llorente. Gregorio	V	25	C	Las Nieves, 6	Idem	No
124	González Matey. Julián	V	30	C	San Cristóbal, 4	Barbero	Si
125	González Plaza. Felipe	V	54	C	Marques de Villena, 4	Jornalero	Si
126	González Revilla. Pedro	V	36	C	La Hoya, 1	Idem	Si
127	González Salvador. Eleuterio	V	37	C	San Cristóbal, 13	Idem	Si
128	Guerra Peñalver. José María	V	38	C	Idem, 14	Idem	Si
129	Guijarro Onrubia. Agustín	V	34	C	Rio Ciguiñuela, 6	Obrero	Si
130	Gutiérrez Garrido. Eustaquio	V	44	C	San Cristóbal, 4	Jornalero	Si
131	Heras Pérez. Gregorio	V	30	C	Veracruz, 5	Idem	No
132	Heredero Blázquez. Serafín	V	44	C	San Marcos, 28	Idem	Si
133	Heredero Cruz. Juan	V	54	C	Paseo Alameda, 6	Idem	Si
134	Hernán Ayuso. Mariano	V	66	C	Casa Moneda	Obrero	Si
135	Herranz Herranz. Emiliano	V	37	C	Nieves, 1 y 3	Jornalero	Si
136	Herrero Albornoz. Francisco	V	40	C	Río Ciguiñuela	Idem	Si
137	Herrero Cura. Pablo	V	29	C	San Vicente, 16	Mutilado	Si
138	Herrero Heras. Tomás	V	67	C	San Cristóbal, 21	Jornalero	No
139	Herrero Llorente. J. Antonio	V	32	C	Nieves, 14	Idem	Si
140	Herrero Llorente. Mariano	V	41	C	Puente Ciguiñuela	Idem	Si
141	Jimeno García. Tomás	V	33	C	T. Nieves, 8	Idem	Si
142	Jimeno Gil. Antonio	V	30	C	San Cristóbal, 10	Idem	Si
143	Jimeno Gil. Domingo	V	38	C	Idem, 10	Idem	Si
144	Lázaro Herrero. Clemente	V	57	C	San Marcos, 3	Idem	Si
145	Leonor García. Gregorio	V	83	S	El Parral, 5	Hortelano	Si
146	Leonor Pesquera. Estanislao	V	68	C	Paseo Alameda, 10	Idem	Si
147	Leonor Pesquera. Francisco	V	65	S	Idem, 9	Jornalero	Si
148	Lobo Escribano. Gregorio	V	81	C	San Cristóbal, 2	Idem	No
149	Lobo García. Felipa	M	47	V	San Vicente, 6	Sus labores	Si
150	López Huertas. Victoria	M	32	V	Ciguiñuela, 7	Sirviente	Si
151	López Martín. Vicente	V	39	C	San Marcos, 22	Jornalero	Si
152	López Pascual. Eloy	V	31	C	San Cristóbal, 11	Idem	No
153	López Pinillos. Ventura	V	52	C	Rio Ciguiñuela, 8	Albañil	Si
154	López Remondo. Fidel	V	42	C	San Vicente, 2	Jornalero	Si
155	López Sánchez. Esteban	V	60	C	Casa Moneda	Molinero	Si
156	Lucas Pozo. Estanislao	V	45	V	San Cristóbal, 4	Carpintero	Si
157	Llorente Parez. Juana	M	49	V	Nieves, 6	Sus labores	No
158	Manrique Samaniego. Francisco	V	34	C	San Marcos	Jornalero	Si
159	Marino Reinares. Vicente	V	51	C	Anselmo Carretero, 1	Idem	Si
160	Maroto Rincón. Julio	V	40	C	Río Ciguiñuela, 16	Idem	No
161	Martín Arribas. Bruno	V	59	C	San Marcos, 24	Obrero	No
162	Martín Blanco. Rafael	V	41	C	Idem, 10	Jornalero	Si
163	Martín Blanco. Wenceslao	V	45	C	Segundo Rincón	Hortelano	Si
164	Martín Criado. Francisco	V	60	C	R. Ciguiñuela, 5	Obrero	No
165	Martín Gimeno. Francisco	V	36	C	San Cristóbal, 6	Idem	Si
166	Martín Llorente. Felipe	V	64	S	Tv.ª Las Nieves, 16	Jornalero	No
167	Martín Martín. Inocente	V	45	C	San Vicente, 10	Barrendero	Si
168	Martín P. Mariano	V	43	C	San Cristóbal, 16	Panadero	Si
169	Martín Santos. Lucio	V	70	C	San Marcos, 26	Jornalero	No
170	Martín Sanz. Francisco	V	39	C	Tv.ª Las Nieves, 4	Albañil	Si
171	Martín Velasco. Fernando	V	44	C	San Cristóbal, 8	Carpintero	Si
172	Martín Velasco. Ovidio	V	36	C	Idem, 8	Jornalero	Si
173	Martín Velázquez. Félix	V	25	C	San Marcos, 22	Idem	Si
174	Martín Velázquez. Jenaro	V	35	C	Idem, 22	Idem	No
175	Martínez Barrios. Juan	V	81	S	San Vicente, 30	Sacerdote	Si

Número	APELLIDOS Y NOMBRE del Elector	SEXO (V) (M)	EDAD Años cumplidos en 1945	ESTADO Civil — S. C. V.	DOMICILIO (Entidad) (Calle y número	PROFESION	Instrucción
176	Mateo Pérez. Venancio	V	64	V	Nieves, 13	Jornalero	No
177	Mayor Delgado. Basilia	M	67	V	Idem, 14	Sus labores	Si
178	Mesón Gómez. Cecilia	M	28	V	Tv.ª. Nieves, 2	Idem	Si
179	Miguel Calvo. Justiniano	V	58	C	San Marcos, 3	Jornalero	Si
180	Miguel Martín. Bernardino	V	41	C	R. Ciguiñuela	Idem	Si
181	Miguel Martín. Constantino	V	35	C	Las Nieves, 6	Carpintero	Si
182	Miguel Martín. Lucio	V	44	C	R. Ciguiñuela, 7	Jornalero	Si
183	Miguel Martín. Nicolás	V	47	C	Idem, 24	Idem	Si
184	Miguel Martín. Pedro	V	37	C	Tv.ª. Nieves, 6	Carpintero	Si
185	Miguel Martín. Simón	V	45	C	R. Ciguiñuela, 12	Panadero	Si
186	Misis Vecino. Juan	V	45	C	Idem, 20	Carpintero	Si
187	Montes Camacho. Antonio	V	53	C	Terminillo	Jornalero	Si
188	Morejón Heredero. Agapito	V	58	C	Veracruz, 5	Idem	No
189	Municio Contreras. Alejandro	V	33	C	Idem, 7	Idem	Si
190	Muñoz Caz. Julián	V	26	C	San Marcos, 2	Empleado	Si
191	Muñoz Esteban. Crispulo	V	59	C	Veracruz, 7	Jornalero	No
192	Muñoz García. Castor	V	24	C	San Marcos, 18	Idem	Si
193	Muñoz García. Santos	V	26	C	Idem, 5	Idem	Si
194	Muñoz Herranz. Gabriel	V	42	C	Idem, 9	Idem	Si
195	Muñoz Lucía. Francisca	M	44	S	La Hoya, 3	Sus labores	Si
196	Muñoz Pascual. Silverio	V	43	C	San Marcos, 24	Jornalero	Si
197	Muñoz Rodríguez. Valentín	V	39	C	Idem, 24	Idem	Si
198	Muñoz Sanz. Paulino	V	29	C	Nieves, 7	Encuadernador	Si
199	Muñoz Tejero. Víctor	V	57	C	San Marcos, 20	Jornalero	No
200	Nadales López. Angel	V	56	C	Segundo Rincón, 2	Industrial	Si
201	Nieto Ríos. Juan	V	43	C	San Marcos, 7	Idem	Si
202	Núñez Gómez. Isidro	V	57	C	San Marcos, 21	Jornalero	Si
203	Núñez Herranz. Faustino	V	71	C	Idem, 1	Industrial	Si
204	Núñez Martín, Samuel	V	23	C	Idem, 9	Jornalero	Si
205	Ocaña Castillo. Félix	V	42	C	Casa Moneda	Encargado fábrica	Si
206	Pablo Gómez. Evaristo	V	51	C	San Vicente	Jornalero	Si
207	Palacios Gutiérrez. Mariano	V	44	C	San Marcos	Marmolista	Si
208	Palacios Llorente. Valentina	M	52	S	Idem, 5	Sus labores	Si
209	Parra Cabezas. Fermín	V	56	S	Nieves, 38	Jornalero	Si
210	Pascual Casas. Aurelio	V	43	C	San Marcos, 16	Idem	Si
211	Pascual Miguel. Félix	V	55	C	A. Carretero, 1	Idem	Si
212	Pascual Nuño. Cecilia	M	73	V	M. de Villena, 7	Sus labores	Si
213	Peña Cuesta. Santiago	V	38	C	Nieves, 1 y 3	Jornalero	Si
214	Pérez Pernán. Feliciana	M	72	C	La Hoya, 7	Sus labores	No
215	Pinillos Andrés. Fermín	V	51	C	R. Ciguiñuela	Jornalero	Si
216	Priegos Peñas. Martina	M	55	V	Tv.ª Nieves, 8	Sus labores	Si
217	Prieto Alvaro. Teodoro	V	35	C	San Vicente, 16	Dependiente	Si
218	Prieto Portal. Mariano	V	52	C	Terminillo	Jornalero	No
219	Prisco Aparicio. Luis	V	37	C	San Marcos	Idem	Si
220	Puente Aparicio. Matías	V	44	C	Nieves, 5	Idem	Si
221	Revilla Mateos. María	M	70	V	La Hoya, 19	Sus labores	Si
222	Rincón Gil. Martín	V	50	C	Idem, 5	Jornalero	Si
223	Rincón Parra. Angel	V	37	C	San Vicente, 12	Cantero	Si
224	Riopérez Peinador. Gabina	M	53	V	La Hoya, 21	Sus labores	No
225	River Della. Federico	V	47	C	Paseo Alameda, 1	Industrial	Si
226	River Tejedor. Pedro	V	31	C	Idem, 1	Empleado	Si
227	Rodríguez Boscego. Tomás	V	38	C	San Vicente, 6	Obrero	Si
228	Rodríguez Fernández. Adela	M	48	V	San Marcos, 24	Sus labores	Si
229	Saelices López. Trinidad	M	73	V	Las Nieves	Idem	No
230	Samaniego García. Sinforosa	M	69	V	San Marcos, 20	Idem	Si
231	Sanchez Bosque. Florentino	V	36	C	San Cristóbal, 4	Jornalero	Si
232	Sánches Bosque. Manuel	V	25	C	Idem, 10	Idem	Si
233	Sánchez Hernández. Otón	V	67	C	Idem, 11	Obrero	Si
234	Sánchez Marquez. Leonardo	V	41	C	La Hoya, 1	Jornalero	Si
235	Sancho Escudero. Juan	V	53	C	Idem, 3	Idem	Si
236	Sancho Marugán. Benito	V	51	C	Idem, 15	Idem	Si
237	San Felipe Tomillo. Luisa	M	66	V	Terminillo	Sus labores	No
238	San Frutos Peña. Basilio	V	42	C	La Hoya, 9	Zapatero	Si
239	San Isidro Núñez. Felipe	V	58	C	San Cristóbal, 1	Jornalero	Si
240	Santa Engracia Contreras. Andrés	V	45	C	Progreso, 3	Idem	Si

Número	APELLIDOS Y NOMBRE del Elector	SEXO (V) (M)	EDAD Años cumplidos en 1945	ESTADO Civil — S. C. V.	DOMICILIO (Entidad) (Calle y número)	PROFESION	INSTRUCCION
241	Santa Engracia Contreras. Simón	V	49	C	Progreso, 1	Jornalero	Si
242	Santa Teresa. Aurelio	V	62	C	Tv. Nieves, 2	M. albañil	Si
243	Santiuste González. Luis	V	43	C	Nieves, 8	Carpintero	Si
244	Santos Velasco. Angel	V	54	C	Idem, 4	Jornalero	Si
245	Sanz Blanco. María	M	50	V	San Cristóbal, 5	Sus labores	Si
246	Sanz Galicia. Benigno	V	44	C	San Vicente	Jornalero	No
247	Sanz Gil. Filomena	M	52	V	La Hoya, 13	Sus labores	Si
248	Sanz Gil. María	M	57	V	Tv. Nieves, 12	Pensionista	Si
249	Sanz Gómez. Gregoria	M	68	V	R. Ciguiñuela, 13	Sus labores	No
250	Sanz Santos. Félix	V	32	C	Idem, 7	Jornalero	Si
251	Sanz Sanz. Félix	V	32	C	Idem, 11	Idem	Si
252	Sanz Velasco. Roque	V	29	C	Las Nieves, 4	Idem	Si
253	Sereno Allestrián. Elena	M	50	S	San Vicente	Religiosa	Si
254	Serrano Vallejo. Demetrio	V	50	C	Paseo Alameda, 1	Industrial	Si
255	Sinio Ruano. José	V	45	C	Segundo Rincón, 2	Albañil	Si
256	Soldado Losa. Luis	V	44	C	Bernuy, 2	Zapatero	Si
257	Súñez Catalá. Antonio	V	41	C	Casa Moneda	Administrador	Si
258	Tejedor Herrero. Catalina	M	61	V	Paseo Alameda, 1	Sus labores	Si
259	Tejedor Martín. María	M	72	V	Veracruz, 5	Idem	No
260	Tejedor Sanz. Dionisio	V	31	C	Ciguiñuela, 13	Zapatero	Si
261	Tejero Tapias. Pascual	V	45	C	La Hoya, 11	Jornalero	Si
262	Trapero Leonor. Mariano	V	44	C	El Parral, 3	Horticultor	Si
263	Valverde Estebaranz. Mariano	V	39	C	Fuencisla, 1	Empleado	Si
264	Valverde López. Mariano	V	66	C	San Marcos, 10	Sastre	Si
265	Valladolid Calleja. Juan	V	32	C	Pte. San Cristóbal	Transportista	Si
266	Vallejo Santos. Victorio	V	35	C	San Marcos, 6	Jornalero	Si
267	Vázquez Pascual. Jesús	V	42	S	Segundo Rincón, 1	Religioso	Si
268	Velasco Segovia. Cecilia	M	66	V	San Cristóbal, 17	Jornalero	Si
269	Vidaurre Arrarás. Lorenzo	V	68	S	El Parral	Religioso	Si
270	Viniegra Alvaro. Hipólito	V	37	C	San Cristóbal, 10	Empleado	Si
271	Viniegra Expósito. Marcelo	V	78	C	Nieves, 8	Jornalero	Si

Certifico: *Que la presente lista es la definitiva de electores, formada según Decreto de la Presidencia de 29 de Septiembre de 1945.—Segovia, 26 de Enero de 1946.*

El Jefe Provincial de Estadística,
Ricardo Palomo

V.º B.º:
El Presidente de la Junta Provincial del Censo Electoral,
Félix García Huerta

MINISTERIO DE TRABAJO — DIRECCION GENERAL DE ESTADISTICA

Censo Electoral de 1945

PROVINCIA DE SEGOVIA — Municipio de SEPULVEDA

Distrito único.—Sección primera.

Lista definitiva de electores

Número	APELLIDOS Y NOMBRE del Elector	SEXO (V) (M)	EDAD Años cumplidos en 1945	ESTADO Civil — S. C. V.	DOMICILIO (Entidad) (Calle y número)	PROFESION	INSTRUCCION
1	Abad Peñaranda. Felisa	M	68	V	Carretera V.	Sus labores	Si
2	Abad Serna. Guillermo	V	69	S	Calvo S. 6	Sacerdote	Si
3	Abad Serna. Miguel	V	64	C	P. E., 23	Comerciante	Si
4	Abad Serna. Pedro	V	72	C	Idem , 13	Banquero	Si
5	Abad Serna. Zoilo	V	55	C	Calvo S., 2	Farmacéutico	Si
6	Agueda Fraile. Juliana	M	42	V	Espinacas, 7	Sus labores	Si
7	Albarrán Antón. E. León	V	39	C	C. Boceguillas, 3	Mecánico	Si
8	Alegre Martínez. Silvestre	V	77	C	S. Cruz, 20	Componedor	Si
9	Alemany Cerveró. Joaquín	V	36	V	Calvo S., 9	Relojero	Si
10	Alonso Gómez. Mariano	V	55	C	José Antonio, 31	Hortelano	Si
11	Alonso Gómez. Tomás	V	59	C	P. E., 15	Industrial	Si
12	Alonso Olmo. Leandro	V	55	C	P. España, 15	Veterinario	Si
13	Alonso Ortega. Tiburcio	V	28	C	Idem , 10	Médico	Si
14	Alvaro Martín. Albino	V	45	C	Calvo S., 2	Telegrafista	Si
15	Antón Benito. Agustín	V	62	C	Bajada S. M., 4	Labrador	Si
16	Antón Benito. Dominga	M	63	V	S. Domingo	Sus labores	Si
17	Antón Benito. Galo	V	68	C	Espinacas, 5	Labrador	Si
18	Antón García. Julián	V	38	C	S. Millán, 6	Empleado	Si
19	Antón García. Román	V	44	C	S. Cruz. 45	Labrador	Si
20	Antón Jaramillo. Miguel	V	52	C	Despoblado	Guarda	Si
21	Antón Montero. Eulogia	M	44	S	José Antonio, 35	Sus labores	Si
22	Antón Muñoz. Inocencio	V	74	C	S. Cruz, 30	Labrador	Si
23	Antón Ponce. Alejandro	V	31	C	Idem , 31	Idem	Si
24	Antón Sánchez. Juan	V	42	C	Espinacas, 8	Botero	Si
25	Antón Tanarro. Maximino	V	61	C	S. Gil, 2	Peatón correo	Si
26	Antonio Benito. Demetrio	V	46	C	G. Mola, 24	Guardia civil	Si
27	Antonio Bravo. Pedro	V	52	C	S. Gil, 1	Herrero	Si
28	Antonio Bravo. Román	V	63	C	S. Cruz, 13	Hortelano	No
29	Antoranz Alonso. Juana	M	56	V	Espinacas, 7	Sus labores	Si
30	Antoranz Gómez. Casimiro	V	76	C	S. Cruz, 2	Pastor	Si
31	Antoranz Trapero. Martín	V	41	C	Tetuán, 8	Carnicero	Si
32	Antoranz Trapero. Pedro	V	39	C	José Antonio, 4	Idem	Si
33	Arranz Antón. Félix	V	41	C	José Antonio, 27	Albañil	Si
34	Arranz Antona. Oliva	M	35	V	Hospital, 17	Sus labores	Si
35	Arroyo García. Benita	M	64	V	S. Cruz, 43	Idem	No
36	Barrio Barral. Cirilo	V	73	C	José Antonio, 17	Zapatero	Si
37	Barrio Gómez. Pedro	V	28	C	S. María, 2	Cordelero	Si
38	Barrio Molinero. Pablo	V	59	C	Idem	Idem	Si
39	Benito Barrio. Francisco	V	50	C	S. Bartolomé, 18	Zapatero	Si
40	Bermejo Frutos. Manuel	V	71	C	Espinacas, 7	Jubilado	Si
41	Bernabé Acebes. Mariano	V	36	C	S. María, 15	Sacristán	Si
42	Bravo Ortíz. Sebastián	V	55	V	S. Millán, 11	Empleado	Si
43	Cabezas Cea. Antonio	V	37	C	P. E., 17	Molinero	Si
44	Cabezas Diez. Osmundo	V	61	C	S. Bartolomé	Idem	Si
45	Calvo Sanz. Fellpa	M	73	V	Hospital, 2	Sus labores	Si

Número	APELLIDOS Y NOMBRE del Elector	SEXO (V) (M)	EDAD Años cumplidos en 1945	ESTADO Civil — S. C. V.	DOMICILIO (Entidad) (Calle y número)	PROFESION	INSTRUCCION
46	Calleja Alvaro. Eulogio	V	36	C	Espinacas, 5	Chófer	Si
47	Calleja Alvaro. Jacinto	V	34	C	Idem, 5	Comerciante	Si
48	Calleja Mansilla. Eulogio	V	67	C	Hospital, 30	Labrador	Si
49	Calleja Mansilla. Margarita	M	70	V	G. Mola	Sus labores	Si
50	Camazón Jerónimo. Petra	M	71	V	Tetuán, 14	Idem	Si
51	Casado Abad. Felix	V	49	C	P. E., 7	Impresor	Si
52	Casado Casado. Josefa	M	58	V	S. Cruz, 19	Sus labores	No
53	Casado Casado. Santos	V	56	C	Idem, 22	Hortelano	No
54	Casado Estebaranz. Fermina	M	65	V	Idem, 6	Sus labores	No
55	Casado Hernanz. Eusebio	V	40	C	C. Vecinal, 6	Panadero	Si
56	Casado Martín. Remigio	V	44	C	S. Bartolomé	Zapatero	Si
57	Castro Subirás. Dionisio	V	44	C	Despoblado	Guarda Jurado	Si
58	Conde López. Manuel	V	74	V	G. Mola, 13	Administrador	Si
59	Conde Montero. Francisco	V	41	C	Idem	Empleado	Si
60	Corcuero Pinedo. Félix	V	30	C	Idem, 24	Sargento G. civil	Si
61	Crespo González. Manuel	V	64	C	C. Sotelo, 6	Médico	Si
62	Cristóbal Agueda. Isaias	V	29	C	J. Antonio, 15	Empleado	Si
63	Cristóbal Agueda. María	M	40	V	Espinacas, 6	Sus labores	Si
64	Cristóbal Antón. Laureano	V	33	C	S. Domingo	Aserrador	Si
65	Cristóbal Casado. Trinidad	M	49	C	S. Cruz, 32	Labrador	Si
66	Cristóbal Cristóbal. Gregorio	V	66	C	Carretera, V	Zapatero	Si
67	Cristóbal Herrero. Ignacio	V	65	V	C. Vecinal, 1	Carnicero	Si
68	Cristóbal López. Mariano	V	56	C	Tetuán, 2	Procurador	Si
69	Cristóbal Marina. Mateo	V	60	C	Parapajos, 7	Molinero	Si
70	Cristóbal Martín. Alejandro	V	44	C	S. Bartolomé, 22	Electricista	Si
71	Cristóbal Miño. Antonio	V	44	C	J. Antonio, 29	Albañil	Si
72	Cristóbal Monte. Pedro	V	42	C	Tetuán, 12	Barbero	Si
73	Cristóbal Pérez. Félix	V	59	C	S. Cruz, 46	Hortelano	No
74	Cristóbal Pérez. José	V	65	V	Hospital, 8	Practicante	Si
75	Cruz Horcajo. José	V	34	C	S. Cruz	Pastor	No
76	Cruz Pascual. Anselmo	V	57	C	S. Gil, 8	Idem	Si
77	Delgado González. Ramona	M	77	V	S. Domingo, 18	Sus labores	No
78	Díez San Juan. Manuela	M	69	V	J. Antonio, 37	Idem	No
79	Escolar Miguel. Juana	M	60	V	Bartolomé, 7	Idem	Si
80	Espi S. Toledo. María	M	80	V	P. E., 8	Sus labores	Si
81	Esteban García. María	M	36	V	Hospital, 23	Idem	Si
82	Esteban Mansilla. Serapio	V	68	C	S. Cruz, 24	Labrador	Si
83	Fadrique Aldama. Julio	V	31	C	J. Antonio, 29	Empleado	Si
84	Francisco Quintana. Paulino	V	44	C	C. Sotelo, 2	Comerciante	Si
85	Frías Muñoz. Eugenio	V	54	C	Bajada S. Millán, 1	Albañil	Si
86	Fuente Benito. Pablo	V	68	C	S. Millán, 4	Subsidiado	Si
87	Galicia Horcajo. Teodosio	V	25	S	C. Sotelo, 2	Funcionario	Si
88	García Arranz. Pablo	V	72	V	S. Cruz, 47	Hortelano	Si
89	García Clemente. Isabel	M	77	V	Idem, 1	Sus labores	Si
90	García Cristóbal. Ciriaco	V	49	C	Carretera V	Mozo Carga	Si
91	García Fuentetaja. Julio	V	38	C	J. Antonio, 3	Mecánico	Si
92	García Gómez. Manuel	V	29	C	C. Sotelo, 1	Confitero	Si
93	García Pulido. Gabriel	V	59	C	Idem, 1	Idem	Si
94	García Sacristán. Angel	V	68	V	Tetuán, 10	Carpintero	Si
95	García Sanz. Estefanía	M	79	V	J. Antonio, 17	Sus labores	No
96	García Sanz. Juan	V	53	C	P. E., 10	Industrial	Si
97	Gastandí Revilla. Cipriana	M	67	V	P. Generalísimo, 1	Sus labores	Si
98	Gil Antonio. Brígida	M	71	V	Idem, 5	Idem	Si
99	Gil Serna. Valentín	V	36	C	Espinacas, 7	Talabartero	Si
100	Giménez Torrente. Agustín	V	52	C	S. Millán, 7	Sastre	Si
101	Gómez Bonilla. Soledad	M	33	V	Barrio nuevo, 5	Sus labores	Si
102	Gómez López. Felicitas	M	71	V	Hospital, 23	Idem	Si
103	Gómez López. Juan	V	43	C	J. Antonio, 29	Herrero	Si
104	González Zorrilla. Atilano	V	32	C	P. E., 18	Investigaciones	Si
105	Gozalo Linaje. José	V	60	V	Idem, 12	Comerciante	Si
106	Guadilla Gil. Florencia	M	62	S	Idem, 8	Sus labores	Si
107	Guerra Antona. Miguel	V	39	C	S. Cruz, 1	Labrador	Si
108	Heras Alvaro. Alejandro	V	46	S	P. E., 7	Sacerdote	Si
109	Heras Sanz. Ricarda	M	60	V	Espinacas, 10	Sus labores	Si
110	Hernanz Olmos. Pedro	V	69	C	Idem, 17	Agente Comercial	Si

Número	APELLIDOS Y NOMBRE del Elector	SEXO (V) (M)	EDAD Años cumplidos en 1945	ESTADO Civil — S. C. V.	DOMICILIO (Entidad) (Calle y número)	PROFESION	Instrucción
111	Herreros Pérez. Gregorio	V	43	C	P. E., 11	Labrador	Si
112	Izquierdo Guijarro. Gregorio	V	47	C	Hospital, 7	Practicante	Si
113	Linaje Revilla. Esperanza	M	48	S	J. Antonio, 5	Comerciante	Si
114	López Antoranz. Juan Vicente	V	31	C	Espinacas, 7	Cantero	Si
115	López Calleja. Alejandro	V	37	C	Hospital, 31	Tejedor	Si
116	López García. María	M	57	V	P. E., 3	Comerciante	Si
117	López Hernanz. Paula	M	62	V	J. Antonio, 11	Sus labores	Si
118	López Martín. Ambrosio	V	53	C	S. Domingo, 20	Cordelero	No
119	López Mata. Tirso	V	59	C	C. Sotelo, 12	Hortelano	Si
120	López. Miguel. Juana	M	59	V	S. María, 12	Sus labores	Si
121	López Pérez. Justo	V	48	C	Carretera V., 12	Labrador	Si
122	López Poza. Celedonio	V	62	C	Hospital, 2	Comerciante	Si
123	Lozoya López. Mariano	V	41	S	P. España, 6	Idem	Si
124	Llorente Casado. Pedro	V	28	C	S. Cruz, 6	Labrador	Si
125	Llorente Domínguez. Francisco	V	55	C	S. Millán, 2	Empleado	Si
126	Llorente Domínguez. Miguel	V	64	C	S. Cruz, 49	Hortelano	Si
127	Llorente Esteban. Zoilo	V	71	C	Idem, 12	Labrador	Si
128	Manrique Gómez. Teodoro	V	74	C	José Antonio, 7	Zapatero	Si
129	Manzanares Burgos. Segundo	V	67	C	Hospital, 10	Capataz C.	Si
130	Martín Calvo. Cándido	V	57	V	Espinacas, 7	Molinero	Si
131	Martín Camazón. Victoriano	V	37	C	Tetuán, 14	Zapatero	Si
132	Martín Cristóbal. Eusebia	M	76	V	Idem, 6	Sus labores	Si
133	Martín García. Gregoria	M	71	V	Hospital, 9	Sus labores	Si
134	Martín García. Nicanora	M	74	V	Idem, 13	Idem	Si
135	Martín Guijarro. Pedro	V	33	C	G. Mola, 24	Guardia Civil	Si
136	Martín Madrueño. Agustín	V	43	C	Bajada S. M.ª, 6	Hortelano	No
137	Martín Martín. Bárbara	M	73	V	Idem, 6	Sus labores	Si
138	Martín Martín. Claudio	V	72	C	C. Vecinal, 16	Panadero	Si
139	Martín Yagüe. Santiago	V	45	C	P. Generalísimo, 8	Comerciante	Si
140	Martínez Martínez. Julián	V	31	C	Hospital. 22	Mecánico	Si
141	Mateos Muriel. Angel	V	53	C	G. Mola, 3	Capitán G. Civil	Si
142	Marugán Frutos. Víctor	V	59	V	Carretera V., 10	Herrero	Si
143	Mediato González. Lópe	V	56	C	Hospital, 7	Zapatero	Si
144	Méndez Carballo. Juan	V	33	S	G. Mola, 24	Guardia Civil	Si
145	Merino Barroso. Isabel	M	30	V	P. España, 16	Sus labores	Si
146	Miguel Alvarez. Manuel	V	59	V	Idem, 2	Farmacéutico	Si
147	Molinero Rodrigo. Dionisio	V	70	C	San Gil. 6	Peón albañil	No
148	Montalbán Mazas. Agustina	M	71	V	P. España, 10	Sus labores	Si
149	Monte Antón. Agapito	V	39	C	Espinacas, 9	Labrador	Si
150	Monte Arranz. Gregorio	V	63	C	Idem, 1	Comerciante	Si
151	Monte Arranz. Severiano	V	70	V	C. Sotelo, 4	Idem	Si
152	Monte Páramo. Mariano	V	40	C	Espinacas, 3	Idem	Si
153	Monte Serna. Francisca	M	78	V	P. España, 21	Sus labores	Si
154	Monte Serna. Rosa	M	67	V	Idem, 21	Idem	Si
155	Montero Burgos. Atanasio	V	65	V	S. Cruz	Maestro nacional	Si
156	Municio Burgos. Ana	M	41	V	S. Bartolomé, 26	Sus labores	Si
157	Muñoz Alonso. Mariano	V	43	C	G. Mola, 24	Guardia Civil	Si
158	Navares Pulido. Casto	V	70	C	S. Millán, 6	Hortelano	Si
159	Navares Pulido. Hilario	V	52	C	Idem, 12	Idem	Si
160	Olalla Antón. Domingo	V	49	C	José Antonio, 5	Industrial	Si
161	Olalla Antón. María	M	42	S	Tetuán, 4	Sus labores	Si
162	Onrubia Arranz. Juan	V	56	V	C. Boceguillas, 1	Escribiente	Si
163	Onrubia Arranz. Victoriano	V	72	V	P. Generalísimo. 1	Jubilado	Si
164	Onrubia Gastandi. Nemesio	V	27	C	Idem	Empleado	Si
165	Onrubia Horcajo. Benito	V	40	C	J. Antonio, 11	Zapatero	Si
166	Onrubia Velasco. Juan	V	75	V	Idem, 15	Sastre	Si
167	Onrubia Velasco. Pedro	V	57	C	P. España, 20	Cartero	Si
168	Ortiz Frutos. Isidoro	V	44	C	S. Bartolomé, 24	Labrador	Si
169	Ortiz Lobo. Donato	V	38	C	S. Gil	Zapatero	Si
170	Palermo Puertas, José	V	42	C	S. Bartolomé, 9	Hojalatero	Si
171	Pascual Casla. Gabriel	V	65	V	S. Cruz, 18	Hortelano	Si
172	Pascual Sanz. Estanislada	M	68	V	J. Antonio, 21	Sus labores	Si
173	Paz Arranz. Martín	V	31	C	S. Gil, 7	Albañil	Si
174	Paz Moreno. Francisco	V	64	C	S. Cruz, 27	Idem	Si
175	Pérez Arranz. Guillermo	V	68	C	General Mola, 12	Subsidiado	Si

Número	APELLIDOS Y NOMBRE del Elector	SEXO (V) (M)	EDAD Años cumplidos en 1945	ESTADO Civil — S. C. V.	DOMICILIO (Entidad) (Calle y número)	PROFESION	Instrucción
176	Pérez Asenjo. Teófila	M	57	V	S. Gil, 5	Sin profesión	Si
177	Plaza García. Pilar	M	43	S	Calvo Sotelo, 3	Idem	Si
178	Plaza Martínez. Antonio	V	63	C	S. Bartolomé, 4	Administrador	Si
179	Ponce Casado. Gregoria	M	69	V	S. Cruz, 51	Sus labores	No
180	Postigo Delgado. Ambrosio	V	54	C	S. María	Labrador	Si
181	Postigo García. Francisco	V	44	C	P. España, 21	Comerciante	Si
182	Postigo Trapero. Gregorio	V	37	C	S. Cruz. 35	Labrador	Si
183	Poza Martín. Eusebio	V	43	C	J. Antonio, 28	Cordelero	Si
184	Revenga Barrio. Andrés	V	49	C	P. España, 9	Sastre	Si
185	Revilla Casla. Luis	V	68	C	J. Antonio, 26	Secretario Juzgado.	Si
186	Revilla Cristóbal. Marcelina	M	40	V	Idem, 16	Sus labores	Si
187	Revilla Gómez. Francisco	V	68	V	Hospital, 15	Hortelano	Si
188	Rodrigo Horcajo. Basilio	V	50	C	J. Antonio, 3	Sastre	Si
189	Rodríguez Cruz. Severiano	V	51	V	S. Bartolomé, 3	Zapatero	Si
190	Román Horcajo. Bonifacia	M	46	S	P. Generalísimo, 3	Sus labores	Si
191	Román Horcajo. Eulogio	V	55	C	P. España, 11	Administrador	Si
192	Rubio González. Gregorio	V	69	C	S. Cruz, 10	Hortelano	No
193	Rubio Llorente. Andrés	V	24	C	Idem, 25	Idem	Si
194	Sacristán Terradillos. José	V	40	C	J. Antonio, 23	Abogado	Si
195	Sánchez Curto. Benito	V	47	C	General Mola, 2	Secretario Ayut.°	Si
196	San Miguel Molinero. Isidoro	V	43	C	S. Millán, 20	Empleado	Si
197	Santos Miguel. José	V	52	C	C. Boceguillas, 9	Capataz C.	Si
198	Sanz Cano. Guillermo	V	71	C	S. Cruz, 44	Hortelano	No
199	Sanz López. Antonina	M	57	V	S. Bartolomé, 8	Sus labores	No
200	Sanz Manrique. Tomás	V	27	C	Despoblado	Molinero	Si
201	Sanz Pedro. Domingo	V	32	C	P. España, 1	Pescadero	Si
202	Sanz Pérez. Aniceto	V	72	C	Despoblado	Guarda	No
203	Sanz Pérez. Inocencio	V	67	C	Idem	Electricista	No
204	Sanza Lechuga. Benito	V	57	C	P. Generalísimo, 7	Guarnicionero	Si
205	Serna García. Bonifacia	M	78	V	Espinacas, 3	Sus labores	Si
206	Serna García. Nicolás	V	79	V	Hospital, 11	Comerciante	Si
207	Tanarro Merino. Modesto	V	51	C	Idem, 27	Hortelano	Si
208	Trapero Antón. Teodora	M	63	V	José Antonio, 4	Sus labores	No
209	Valle Valdés. Cipriano	V	77	V	Idem, 1	Comerciante	Si
210	Velasco Cristóbal. Felipe	V	71	C	P. España, 16	Administrador	Si
211	Velasco Gil. Mariano	V	45	C	Idem, 12	Comerciante	Si
212	Velasco Monte. Antonio	V	50	C	General Mola, 11	Recaudador	Si
213	Velasco Zorrila. Eulalia	M	51	V	J. Antonio, 9	Sus labores	Si

Certifico: *Que la presente lista es la definitiva de electores, formada según Decreto de la Presidencia de 29 de Septiembre de 1945.— Segovia, 26 de Enero de 1946.*

V.° B.°:

El Presidente de la Junta Provincial del Censo Electoral,

Félix García Huerta

El Jefe Provincial de Estadística,

Ricardo Palomo

MINISTERIO DE TRABAJO — DIRECCION GENERAL DE ESTADISTICA

Censo Electoral de 1945

PROVINCIA DE SEGOVIA — Municipio de SEPULVEDA

Distrito único.—Sección segunda.

Lista definitiva de electores

Número	APELLIDOS Y NOMBRE del Elector	SEXO (V) (M)	EDAD Años cumplidos en 1945	ESTADO Civil — S. C. V.	DOMICILIO (Entidad) (Calle y número)	PROFESION	INSTRUCCION
1	Alvarez Fernández. Bernardo	V	33	C	Barrio nuevo, 4	Juez	Si
2	Alvaro López. Eugenio	V	44	C	Santa Lucía, 1	Barbero	Si
3	Antón Antón. Ciriaco	V	33	C	S. Salvador, 15	Cartero	Si
4	Antón Benito. Hilario	V	70	C	Idem , 12	Carpintero	Si
5	Antón Benito. Ildefonso	V	68	C	Idem , 13	Idem	Si
6	Antón Benito. Juana	M	71	V	Barrio nuevo, 12	Sus labores	Si
7	Antón Benito. Pantaleón	V	75	C	Conde Sepúlveda, 12	Carpintero	Si
8	Antón Dominguez. Justo	V	37	C	S. Esteban, 5	Idem	Si
9	Antón Morata. José	V	37	C	Santo Domingo, 2	Carnicero	Si
10	Antón Ponce. Fidel	V	35	C	S Esteban	Hortelano	Si
11	Antón Ponce. Maximino	V	42	C	Idem , 12	Carnicero	Si
12	Antón Tanarro. María	M	73	V	S. Cristóbal, 10	Sus labores	No
13	Antona Trapero. Hilario	V	54	C	Idem , 4	Hortelano	Si
14	Antoranz Barrio. Francisca	M	68	V	Barrio nuevo, 6	Sus labores	No
15	Antoranz Cristóbal. Alberta	M	35	V	Fernán G.	Idem	Si
16	Antoranz González. Rafael	V	45	C	S. Cristóbal, 18	Labrador	Si
17	Antoranz Trapero. Juan	V	75	C	Camino nuevo, 4	Idem	Si
18	Arcones Bajo. José	V	73	V	S. Cristóbal, 9	Colchonero	Si
19	Arnanz Burgueño. Rafael	V	56	V	Conde Sepúlveda, 16	Labrador	Si
20	Arnanz Diez. Juana	M	52	V	Idem , 2	Sus labores	Si
21	Arranz Antoranz. Justo	V	55	C	S. Salvador, 23	Hortelano	Si
22	Arranz Fuente. Melitón	V	38	C	Conde Sepúlveda	Electricista	Si
23	Arranz Martin. Modesto	V	42	C	Despoblado, 12	Idem	Si
24	Ballesteros Barral. Basilia	M	39	S	Camino nuevo, 7	Sus labores	No
25	Barrio Martin. Faustino	V	67	C	S. Esteban, 3	Hortelano	Si
26	Benito Barrio. Tomás	V	52	C	Salvador, 8	Carpintero	Si
27	Bermúdez M. Arriola. Ludovica	M	65	S	Idem , 14	Religiosa	Si
28	Blanco Onrubia. Florencio	V	30	C	Camino nuevo, 14	Hortelano	Si
29	Bravo Ortiz. Cecilio	V	54	C	S. Esteban, 3	Idem	No
30	Calvo Arias. Máximo	V	32	C	Conde Sepúlveda, 5	Curtidor	Si
31	Calvo Sanz. Nicasia	M	51	V	Barrio nuevo	Sus labores	No
32	Calleja Muñoz. Fermín	V	58	C	Conde Sepúlveda, 11	Labrador	Si
33	Cano Guijarro. Nicéforo	V	42	C	Puerta de la fuerza	Electricista	Si
34	Casado Fuente. Pedro	V	61	C	Fernán G., 17	Hortelano	Si
35	Casado Hernanz José	V	51	C	Salvador, 12	Empleado	Si
36	Casado Pérez. Marcelino	V	65	C	Camino nuevo, 2	Pescadero	No
37	Casla Benito. Mateo	V	70	C	Conde Sepúlveda, 26	Maestro Nacional	Si
38	Castro Merino. María	M	66	V	Travesía Peña, 1	Sus labores	Si
39	Castro Sanz. Abdón	V	57	C	S. Esteban, 1	Hortelano	Si
40	Castro Sanz. Rufino	V	45	V	S. Salvador, 33	Idem	Si
41	Cerezo González. Eugenio	V	29	C	Barrio nuevo, 8	Celador Telegrafos	Si
42	Cristóbal Casado. Alejandro	V	54	C	Subida a S. Cristóbal, 6	Labrador	Si
43	Cristóbal Miño. Angel	V	38	C	San Esteban, 3	Empleado	Si
44	Cristóbal Monte. Ciriaco	V	27	C	San Cristóbal, 6	Labrador	Si
45	Cristóbal Ramón. José	V	54	C	Camino nuevo, 18	Albañil	No

Número	APELLIDOS Y NOMBRE del Elector	SEXO (V) (M)	EDAD Años cumplidos en 1945	ESTADO Civil — S. C. V.	DOMICILIO (Entidad) (Calle y número)	PROFESION	Instrucción
46	Cruz David. Pablo	V	39	C	San Esteban, 14	Albañil	Si
47	Cruz García. Cirilo	V	53	C	Camino nuevo, 15	Labrador	Si
48	Cruz López. Jerónimo	V	72	V	San Esteban, 14	Tintorero	Si
49	Cuesta Poza. Andrea	M	33	V	Bajada San Cristóbal	Sus labores	No
50	Cuesta Sanz. Domingo	V	52	C	Salvador, 24	Labrador	No
51	Cuesta Sanz. Leandro	V	54	C	Camino nuevo, 13	Albañil	No
52	Diego Cristóbal. Clemente	V	70	C	Barrio nuevo, 1	Hortelano	Si
53	Ejido Valle. Cándido	V	50	C	San Cristóbal, 32	Cantero	Si
54	Estebaranz Casado. Jenaro	V	68	C	Barrio nuevo, 47	Hortelano	Si
55	Fernández García. Nicolasa	M	68	V	Conde Sepúlveda, 7	Sus labores	Si
56	Frutos Cruz. Isaac	V	34	C	San Cristóbal, 8	Hortelano	Si
57	Frutos Cruz. Ulpiano	V	32	C	Calvo Sotelo, 2	Empleado	Si
58	Frutos García. Eusebio	V	76	C	San Esteban, 4	Jubilado	Si
59	Fuente Benito. Pedro	V	61	C	Bajada San Esteban, 8	Zapatero	Si
60	Fuente Gómez. Angela	M	66	V	S. Salvador, 23	Sus labores	No
61	García Arranz. Juan	V	78	C	Subida de S., 35	Labrador	Si
62	García Cristóbal. Domingo	V	54	C	Salvador, 9	Idem	Si
63	García Cristóbal. Isabel	M	79	V	Camino nuevo, 17	Sus labores	No
64	García Ejido. Vicente	V	42	C	San Cristóbal, 22	Cantero	Si
65	García García. Ignacio	V	50	C	Barrio nuevo, 21	Hortelano	Si
66	García Monte. José	V	37	C	San Cristóbal, 2	Cantero	Si
67	García Monte. Tomás	V	33	C	Idem, 16	Peatón C.	Si
68	García Monte. Vicente	V	43	C	Conde Sepúlveda	Hortelano	Si
69	García Sanz. Francisca	M	52	V	Fernán G., 1	Sus labores	Si
70	García Sobrino. Mariano	V	39	C	S. Salvador, 2	Guardia civil	Si
71	Gil Eguí. Mariano	V	58	V	San Esteban, 4	Cantero	No
72	Gil Eguí. Norberto	V	54	C	Camino nuevo, 6	Hortelano	Si
73	Gil Eguí. Pablo	V	62	C	Barrio nuevo, 7	Mozo carga	No
74	Gil Eguí. Saturnino	V	64	C	Conde Sepúlveda, 33	Panadero	Si
75	Heras Sanz. Ricardo	V	60	C	San Esteban, 17	Albañil	Si
76	Hernanz Arnanz. Francisco	V	71	V	Barrio nuevo, 35	Labrador	Si
77	Hernanz Marugán. Eleuterio	V	37	C	San Esteban, 19	Panadero	Si
78	Hernanz Marugán. Julián	V	39	C	Salvador, 10	Idem	Si
79	Jaramillo Olmo. Leandro	V	29	C	C. Vecinal, 3	Herrero	Si
80	Lobo Cristóbal. Rosa	M	74	V	Travesía de la P., 5	Sus labores	No
81	Lobo Cristóbal. Victoriana	M	65	V	San Cristóbal	Idem	No
82	Lobo Manzanares. Antonio	V	82	C	Camino nuevo, 35	Subsidiado	Si
83	López García. Mariano	V	40	C	Salvador, 2	Guardia Civil	Si
84	López López. Julián	V	77	C	Barrio nuevo, 29	Labrador	No
85	López Ortiz. Eusebio	V	49	C	Bajada San Esteban, 6	Tejedor	Si
86	López Pérez. Celedonio	V	39	C	Bajada a S. Andrés, 1	Labrador	Si
87	López Sanz. José	V	35	C	Conde Sepúlveda, 4	Hojalatero	Si
88	Lucas García. Francisco	V	57	C	Fernán G.	Jornalero	Si
89	Luengo Prieto. Felisa	M	47	S	Conde Sepúlveda, 27	Maestra Nacional	Si
90	Llorente Arranz. Mariano	V	46	C	Despoblado, 12	Molinero	Si
91	Margüello Angulo. Victorino	V	39	C	Conde Sepúlveda, 13	Pintor	Si
92	Martín Alonso. Sotera	M	33	V	San Esteban, 5	Sus labores	Si
93	Martín Delgado. Casimiro	V	71	V	Camino nuevo, 20	Subsidiado	No
94	Martín Gil. María	M	79	V	Idem, 11	Sus labores	No
95	Martín González. Vicente	V	51	C	Bajada San Esteban, 13	Zapatero	Si
96	Mata López. Félix	V	36	C	Camino nuevo	Comerciante	Si
97	Mena Medinilla. José	V	38	C	Conde Sepúlveda, 16	R. propiedad	Si
98	Miño Mata. Margarita	M	67	V	San Esteban, 6	Sus labores	No
99	Molinero Arranz. Demetrio	V	79	V	Barrionuevo, 45	Labrador	No
100	Monte Cruz. Clara	M	83	V	Idem, 1	Sus labores	Si
101	Montero Yagüe. Elena	M	40	V	San Esteban, 1	Idem	Si
102	Morán Cuñado. Juan	V	34	C	Barrio nuevo, 4	Notario	Si
103	Morato Castro. Baltasar	V	35	C	Despoblado	Empleado	Si
104	Navares Lagarto. Ricardo	V	71	C	San Cristóbal, 28	Subsidiado	Si
105	Navares Pulido. Lorenzo	V	73	C	Barrio nuevo, 24	Hortelano	Si
106	Onrubia Arranz. María de la Peña	M	59	S	Idem, 20	Sus labores	Si
107	Onrubia Brañas. Francisca	M	63	V	S. Salvador, 29	Idem	No
108	Onrubia Horcajo. Frutos	V	46	C	San Esteban, 13	Albañil	Si
109	Ortiz Antoranz. Esteban	V	49	C	Barrio nuevo, 17	Contratista	Si
110	Ortiz Cristóbal. Zoilo	V	67	C	San Esteban, 2	Hortelano	Si

Número	APELLIDOS Y NOMBRE del Elector	SEXO (V) (M)	EDAD Años cumplidos en 1945	ESTADO Civil — S. C. V.	DOMICILIO (Entidad) (Calle y número)	PROFESION	Instrucción
111	Ortíz Lobo. Justo	V	41	C	Conde Sepúlveda, 18	Albañil	Si
112	Ortíz Torre. Eladio	V	62	V	Barrio nuevo, 27	Hortelano	Si
113	Ortíz Valle. Ricardo	V	43	C	Bajada a S. Andrés, 4	Labrador	Si
114	Pascual Guerra. Eugenia	M	75	V	Salvador, 3	Sus labores	No
115	Paz Arranz. Justo	V	30	C	Travesía Peñas, 5	Albañil	Si
116	Pérez Casla. Miguel	V	60	S	Fernán G., 13	Comerciante	Si
117	Pérez Sánchez. Feliciano	V	54	V	Conde Sepúlveda, 5	Curtidor	Si
118	Pérez Serna. Romana	M	74	S	Santa Lucía, 3	Sus labores	Si
119	Ponce Molinero. Agapito	V	40	C	Conde Sepulveda, 10	Industrial	Si
120	Postigo Cristóbal. Pedro	V	62	C	Campillo, 3	Labrador	Si
121	Postigo Cristóbal. Sebastián	V	58	C	Conde Sepúlveda, 26	Hortelano	Si
122	Postigo Redondo. Pedro	V	30	C	Idem	Labrador	Si
123	Prieto Cebrián. Emma	M	44	S	Barrio Nuevo, 24	Sus labores	Si
124	Redondo Redondo. Cirilo	V	50	C	Idem , 4	Maestro nacional	Si
125	Revilla Llorente. Mariano	V	61	C	Camino Nuevo, 20	Curtidor	Si
126	Rincón Martín. Orencia	M	38	C	Conde Sepúlveda, 27	Maestra Nacional	Si
127	Rodríguez Díaz. Felipe	V	33	C	Idem , 1	Relojero	Si
128	Román Fernández. Manuel	V	41	C	Barrio Nuevo, 2	Hortelano	Si
129	Román Horcajo. Teófilo	V	38	C	Idem	Conductor	Si
130	Rubio Llorente. Agustín	V	29	C	Carretera V.	Hortelano	Si
131	Sánchez Martín. Pedro	V	71	C	Fábrica electricidad	Electricista	Si
132	San José Sanz. Eusebio	V	49	C	San Esteban, 22	Esquilador	Si
133	San Miguel Molinero. Eloy	V	54	V	Barrio Nuevo, 49	Hortelano	Si
134	Santos Alvaro. Matías	V	65	C	Salvador, 9	Colchonero	Si
135	Sanz Gila. Antonio	V	50	C	Idem , 8	Empleado	Si
136	Sanz Gila. Julio	V	57	C	Fernán G. 2	Carpintero	Si
137	Sanz López. Federico	V	62	C	Salvador	Molinero	Si
138	Sanz Onrubia. Faustino	V	31	C	Barrio Nuevo, 1	Empleado	Si
139	Sanz Ruíz. Eugenia	M	74	V	San Cristóbal, 16	Sus labores	No
140	Sebastián Burgos. Antonio	V	53	V	Conde Sepúlveda, 4	Hortelano	Si
141	Serna López. Guadalupe	M	68	S	Salvador, 15	Sus labores	Si
142	Trapero Bajo. Alejandro	V	52	C	San Esteban, 4	Labrador	Si
143	Trapero Bajo. Braulio	V	50	C	Idem , 7	Idem	Si
144	Trapero Bajo. Plácido	V	47	C	Subida al Salvador	Molinero	Si
145	Trapero Trapero. Magdalena	M	40	S	San Esteban, 22	Sus labores	Si
146	Trapero Trapero. Manuel	V	49	C	Idem , 3	Labrador	Si
147	Trapero Trapero. Rufino	V	50	C	Bajada S. A., 2	Idem	Si
148	Trapero Vacas. María	M	59	V	Despoblado	Sus labores	No
149	Vacas Pastor. Andrés	V	44	C	Idem	Caminero	Si
150	Valle Barahona. Domingo	V	58	C	Conde Sepúlveda, 29	Hortelano	Si
151	Valle Cruz. Francisca	M	69	V	Camino Nuevo, 14	Sus labores	Si
152	Valle Fresnillo. Antonio	V	65	C	San Cristóbal, 11	Pastor	Si
153	Zorrilla Barrio. Pablo	V	63	V	Conde Sepúlveda, 34	Jornalero	Si

Certifico: *Que la presente lista es la definitiva de electores, formada según Decreto de la Presidencia de 29 de Septiembre de 1945.— Segovia, 26 de Enero de 1946.*

V.º B.º:

El Presidente de la Junta Provincial del Censo Electoral,

Félix García Huerta

El Jefe Provincial de Estadística

Ricardo Palomo

Número	APELLIDOS Y NOMBRE del Elector	SEXO (V) (M)	EDAD Años cumplidos en 1945	ESTADO Civil — S. C. V.	DOMICILIO (Entidad) (Calle y número)	PROFESION	Instrucción
111	Ortiz Lobo, Justo	V	41	C	Conde Sepúlveda, 18	Albañil	Si
112	Ortiz Torre, Eladio	V	62	V	Barrio nuevo, 27	Hortelano	Si
113	Ortiz Valle, Ricardo	V	43	C	Bajada a S. Andrés, 4	Labrador	Si
114	Pascual Guerra, Eugenia	M	75	V	Salvador, 3	Sus labores	No
115	Paz Arranz, Justo	V	30	C	Travesía Peñas, 5	Albañil	Si
116	Pérez Casal, Miguel	V	60	S	Fernán G., 13	Comerciante	Si
117	Pérez Sánchez, Feliciano	V	54	V	Conde Sepúlveda, 5	Curtidor	Si
118	Pérez Serna, Romana	M	74	S	Santa Lucía, 3	Sus labores	Si
119	Ponce Molinero, Agapito	V	40	C	Conde Sepúlveda, 10	Industrial	Si
120	Postigo Cristóbal, Pedro	V	62	C	Campillo, 3	Labrador	Si
121	Postigo Cristóbal, Sebastián	V	58	C	Conde Sepúlveda, 26	Hortelano	Si
122	Postigo Redondo, Pedro	V	30	C	Idem	Labrador	Si
123	Prieto Cebrián, Emma	M	44	S	Barrio Nuevo, 24	Sus labores	Si
124	Redondo Redondo, Cirilo	V	50	C	Idem, 4	Maestro nacional	Si
125	Revilla Llorente, Mariano	V	61	C	Camino Nuevo, 20	Curtidor	Si
126	Rincón Martín, Ofencia	M	38	C	Conde Sepúlveda, 27	Maestra Nacional	Si
127	Rodríguez Díaz, Felipe	V	33	C	Idem, 1	Relojero	Si
128	Román Fernández, Manuel	V	41	C	Barrio Nuevo, 2	Hortelano	Si
129	Román Horcajo, Teófilo	V	38	C	Idem	Conductor	Si
130	Rubio Llorente, Agustín	V	29	C	Carretera V.	Hortelano	Si
131	Sánchez Martín, Pedro	V	74	C	Fábrica electricidad	Electricista	Si
132	San José Sanz, Eusebio	V	40	C	San Esteban, 22	Esquilador	Si
133	San Miguel Molinero, Eloy	V	54	V	Barrio Nuevo, 49	Hortelano	Si
134	Santos Alvaro, Matías	V	65	C	Salvador, 9	Colchonero	Si
135	Sanz Gila, Antonio	V	50	C	Idem, 8	Empleado	Si
136	Sanz Gila, Julio	V	57	C	Fernán G., 2	Carpintero	Si
137	Sanz López, Federico	V	62	C	Salvador	Molinero	Si
138	Sanz Orrubia, Faustino	V	31	C	Barrio Nuevo, 1	Empleado	Si
139	Sanz Ruiz, Eugenia	M	74	V	San Cristóbal, 16	Sus labores	No
140	Sebastián Burgos, Antonio	V	53	V	Conde Sepúlveda, 4	Hortelano	Si
141	Serna López, Guadalupe	M	68	S	Salvador, 15	Sus labores	Si
142	Trapero Bajo, Alejandro	V	52	C	San Esteban, 4	Labrador	Si
143	Trapero Bajo, Braulio	V	50	C	Idem, 7	Idem	Si
144	Trapero Bajo, Plácido	V	47	C	Subida al Salvador	Molinero	Si
145	Trapero Trapero, Magdalena	M	40	S	San Esteban, 22	Sus labores	Si
146	Trapero Trapero, Manuel	V	49	C	Idem, 3	Labrador	Si
147	Trapero Trapero, Rufino	V	50	C	Bajada S. A., 2	Idem	Si
148	Trapero Vacas, María	M	59	V	Despoblado	Sus labores	No
149	Vacas Pastor, Andrés	V	48	C	Idem	Caminero	Si
150	Valle Barahona, Domingo	V	58	C	Conde Sepúlveda, 29	Hortelano	Si
151	Valle Cruz, Francisca	M	69	V	Camino Nuevo, 14	Sus labores	Si
152	Valle Fresnillo, Antonio	V	65	C	San Cristóbal, 11	Pastor	Si
153	Zorrilla Barrio, Pablo	V	63	V	Conde Sepúlveda, 34	Jornalero	Si

Certifico: *Que la presente lista es la definitiva de electores, formada según Decreto de la Presidencia de 29 de Septiembre de 1945.— Segovia, 26 de Enero de 1946.*

V.º B.º:

El Presidente de la Junta Provincial del Censo Electoral,

Félix García Huerta

El Jefe Provincial de Estadística

Ricardo Palomo

MINISTERIO DE TRABAJO — DIRECCION GENERAL DE ESTADISTICA

Censo Electoral de 1945

PROVINCIA DE SEGOVIA — Municipio de SEQUERA DE FRESNO

Distrito único.—Sección única.

Lista definitiva de electores

Número	APELLIDOS Y NOMBRE del Elector	SEXO (V) (M)	EDAD Años cumplidos en 1945	ESTADO Civil — S. C. V.	DOMICILIO (Entidad) (Calle y número)	PROFESION	INSTRUCCION
1	Alonso Calvo. Adelfino	V	33	C	Sequera de Fresno	Labrador	Si
2	Alonso Gutiérrez. Fernanda	M	55	V	—	Sus labores	Si
3	Arranz Diego. Julián	V	65	C	—	Labrador	Si
4	Arranz Gutiérrez. Daniel	V	32	C	—	Idem	No
5	Arranz Sanz. Dionisio	V	42	C	—	Jornalero	Si
6	Benito Benito. Pablo	V	43	C	—	Labrador	Si
7	Benito Condado. Eugenia	M	71	V	—	Sus labores	Si
8	Benito Condado. Santiago	V	76	C	—	Labrador	Si
9	Benito Martín. Pedro	V	55	C	—	Idem	Si
10	Calvo Martín. Cecilio	V	56	C	—	Idem	Si
11	Calvo Martín. Luis	V	54	C	—	Idem	Si
12	Calle Pérez. Mariano	V	24	S	—	Médico	Si
13	Caridad Gadea. Juan	V	35	C	—	Labrador	Si
14	Condado Dios. Balbino	V	29	C	—	Idem	Si
15	Condado García. Cristóbal	V	40	C	—	Idem	Si
16	Condado García. Segundo	V	46	C	—	Idem	Si
17	Condado Gutiérrez. Gregorio	V	72	V	—	Idem	Si
18	Condado Gutiérrez. Marcos	V	70	C	—	Idem	Si
19	Delgado Alonso. Urbano	V	40	C	—	Idem	Si
20	Delgado Fernández. Faustino	V	65	C	—	Idem	Si
21	Delgado Fernández. Félix	V	46	C	—	Idem	Si
22	Delgado García. Demetrio	V	50	V	—	Jornalero	Si
23	Delgado Gutiérrez. Domingo	V	69	V	—	Labrador	Si
24	Delgado Gutiérrez. Florencio	V	75	C	—	Idem	Si
25	Delgado Sanz. Gerardo	V	33	C	—	Idem	Si
26	Delgado Sanz. Marcos	V	49	C	—	Idem	Si
27	Delgado Sanz. Segundo	V	36	C	—	Idem	Si
28	Diez Pérez. Enrique	V	71	S	—	Médico	Si
29	Domínguez Narro. Juan	V	71	C	—	Labrador	Si
30	Domínguez Narro. Paula	M	62	V	—	Sus labores	Si
31	Espeso Gutiérrez. Mariano	V	59	V	—	Labrador	Si
32	Espeso Gutiérrez. Rufino	V	44	C	—	Idem	Si
33	Fernández Blanco. Máximo	V	36	C	—	Idem	Si
34	Fernández Illana. Felipe	V	55	C	—	Idem	Si
35	Frutos García. Justo	V	62	C	—	Idem	Si
36	Gabriel Nombela. Teófilo	V	34	C	—	Maestro Nacional	Si
37	García Alonso. Miguel	V	39	C	—	Labrador	Si
38	García Arranz. Maximino	V	55	C	—	Idem	Si
39	García Arranz. Miguel	V	66	C	—	Idem	No
40	García Arranz. Pedro	V	61	C	—	Idem	Si
41	García Domingez. Angel	V	39	V	—	Idem	Si
42	García Martín. Anastasia	M	84	C	—	Sus labores	Si
43	García Matesanz. Bonifacio	V	44	C	—	Industrial	Si
44	Gutiérrez Arranz. Santiago	V	33	S	—	Labrador	Si
45	Gutiérrez Moreno. Frutos	V	38	C	—	Idem	Si

Número	APELLIDOS Y NOMBRE del Elector	SEXO (V) (M)	EDAD Años cumplidos en 1945	ESTADO Civil — S. C. V.	DOMICILIO (Entidad) (Calle y número)	PROFESION	INSTRUCCION
46	Illana Estebaranz. Juan	V	67	C	Sequera de Fresno	Labrador	Sí
47	Illana García. Petra	M	60	V	—	Sus labores	Sí
48	Marina Santamaría. Miguel	V	56	C	—	Labrador	Sí
49	Martín Benito. Anastasio	V	50	C	—	Idem	Sí
50	Martín Blanco. Lucas	V	62	C	—	Idem	Sí
51	Martín Fernández. Fermín	V	65	C	—	Idem	Sí
52	Martín Gutiérrez. Florencio	V	53	C	—	Idem	Sí
53	Martín Iglesia. Mariano	V	40	C	—	Idem	Sí
54	Martín Rivero. Federico	V	55	C	—	Idem	Sí
55	Martín Sancho. Leopoldo	V	38	C	—	Secretario	Sí
56	Martín Sanz. Gabino	V	58	C	—	Labrador	Sí
57	Martín Sanz. Petra	M	60	V	—	Sus labores	No
58	Matesanz Barrio. Jacinto	V	46	C	—	Labrador	Sí
59	Montes Blanco. Antonio	V	38	C	—	Idem	Sí
60	Moreno Sanz. Valeriano	V	39	C	—	Idem	Sí
61	Ponce Sanz. Andrés	V	75	C	—	Idem	Sí
62	Sanz Calvo. Tomás	V	63	C	—	Idem	Sí
63	Sanz Lorenzo. Eduardo	V	51	C	—	Idem	Sí
64	Sanz Martínez. María	M	76	V	—	Sus labores	Sí
65	Sanz Sanz. Angel	V	50	C	—	Labrador	Sí
66	Yagüe Pablo. Francisco	V	58	C	—	Idem	Sí

Certifico: *Que la presente lista es la definitiva de electores, formada según Decreto de la Presidencia de 29 de Septiembre de 1945.—Segovia, 26 de Enero de 1946.*

El Jefe Provincial de Estadística,
Ricardo Palomo

V.º B.º:
El Presidente de la Junta Provincial del Censo Electoral
Félix García Huerta

MINISTERIO DE TRABAJO — DIRECCION GENERAL DE ESTADISTICA

Censo Electoral de 1945

PROVINCIA DE SEGOVIA — Municipio de SERRRACIN

Distrito único.—Sección única.

Lista definitiva de electores

Número	APELLIDOS Y NOMBRE del Elector	SEXO (V) (M)	EDAD Años cumplidos en 1945	ESTADO Civil — S. C. V.	DOMICILIO (Entidad) (Calle y número)	PROFESION	INSTRUCCION
1	Bahón Bahón. Domingo	V	80	C	Serracín	Labrador	Si
2	Bahón Pérez. Bonifacio	V	37	C	—	Idem	Si
3	Bravo. Villa. Felipe	V	43	C	—	Idem	Si
4	Encinas Bermejo. Manuel	V	53	C	—	Pastor	No
5	González Torres. Bonifacia	M	62	V	—	Sus labores	Si
6	Grado Hernando. Domingo	V	65	C	—	Labrador	Si
7	Izquierdo Vicente. Avelino	V	35	C	—	Idem	Si
8	Martín González. Francisca	M	80	V	—	Sus labores	No
9	Martín Moreno. Patricio	V	46	C	—	Labrador	Si
10	Matas Ibañez. Sotero	V	37	C	—	Idem	Si
11	Miguel Pérez. Agustín	V	38	C	—	Idem	Si
12	Moreno Arranz. Elías	V	38	C	—	Idem	Si
13	Ortigosa Blanco. Pedro	V	55	C	—	Pastor	Si
14	Palomar Sanz. Jacinto	V	53	C	—	Labrador	Si
15	Pérez Torres. Mauricia	M	84	V	—	Sus labores	Si
16	Romero García. Aquilino	V	55	C	—	Pastor	No
17	Sanz Cerezo. Antonio	V	43	C	—	Labrador	Si

Certifico: *Que la presente lista es la definitiva de electores, formada según Decreto de la Presidencia de 29 de Septiembre de 1945.—Segovia, 26 de Enero de 1946.*

V.º B.º:
El Presidente de la Junta Provincial del Censo Electoral
Félix García Huerta

El Jefe Provincial de Estadística,
Ricardo Palomo

MINISTERIO DE TRABAJO — DIRECCION GENERAL DE ESTADISTICA

Censo Electoral de 1945

PROVINCIA DE SEGOVIA — Municipio de SIGUERO

Distrito único.—Sección única.

Lista definitiva de electores

Número	APELLIDOS Y NOMBRE del Elector	SEXO (V) (M)	EDAD Años cumplidos en 1945	ESTADO Civil — S. C. V.	DOMICILIO (Entidad) (Calle y número)	PROFESION	INSTRUCCION
1	Adrados Martín. Teresa	M	67	V	Siguero	Sus labores	No
2	Adrados Moreno. Víctor	V	47	C	—	Labrador	Si
3	Antonio Fonseca. Fermín	V	52	C	—	Idem	Si
4	Barrio Martín. Trinidad	M	48	V	—	Sus labores	No
5	Blanco Sanz. Angela	M	71	V	—	Idem	No
6	Bombín García. Gregorio	V	63	C	—	Caminero	Si
7	Burgos Estebarán. Vicente	V	33	C	—	Labrador	Si
8	Burgos González. Vicente	V	65	C	—	Idem	Si
9	Cerezo Cristóbal. Ventura	M	56	V	—	Sus labores	Si
10	Cristóbal González. María	M	62	V	—	Idem	Si
11	Cristóbal Moreno. Cleto	V	40	C	—	Labrador	Si
12	Díez Gómez. Félix	V	43	C	—	Panadero	Si
13	Estebarán Cristóbal. Juan	V	33	C	—	Labrador	Si
14	Estebarán Gómez. Vicente	V	41	C	—	Idem	Si
15	Fernández Blanco. Timoteo	V	65	V	—	Idem	Si
16	García García. Juan	V	46	C	—	Jornalero	Si
17	García Martín. Eleuterio	V	62	C	—	Labrador	Si
18	García Nogales. Pascual	V	39	C	—	Idem	Si
19	Gil García. Nicolás	V	41	C	—	Idem	Si
20	Gil Martín. Benito	V	48	C	—	Idem	Si
21	Gil Municio. Simón	V	71	C	—	Idem	Si
22	Gil Quintana. Angel	V	59	C	—	Idem	Si
23	Gómez Gómez. Martín	V	48	C	—	Idem	Si
24	Gómez González. Lope	V	67	C	—	Idem	Si
25	Gómez Heras. Benito	V	76	C	—	Idem	Si
26	Gómez Heras. Esteban	V	40	C	—	Idem	Si
27	Gómez Heras. Felipe	V	31	C	—	Cartero	Si
28	Gómez Heras. Tomás	V	33	C	—	Labrador	Si
29	Gómez Huerta. Gregorio	V	34	C	—	Idem	Si
30	Gómez Lucas. Francisco	V	67	C	—	Idem	Si
31	Gómez Lucas. Margarita	M	61	V	—	Sus labores	Si
32	Gómez Martín. Juana	M	61	V	—	Idem	Si
33	Gómez Municio. Antonio	V	53	C	—	Ganadero	Si
34	González León. Lucio	V	75	C	—	Labrador	Si
35	González León. Manuela	M	73	V	—	Sus labores	No
36	González Morato. Josefa	M	73	V	—	Idem	No
37	Heras Gómez. Teodora	M	64	V	—	Idem	No
38	Heras Municio. Antonio	V	29	C	—	Labrador	Si
39	Heras Municio. Gabriel	V	37	C	—	Idem	Si
40	Herrero Sanz. Saturnino	V	31	C	—	Idem	Si
41	López Llorente. Pedro	V	61	C	—	Idem	Si
42	López Moreno. Victoriano	V	61	C	—	Idem	Si
43	Lozoya López. Pedro	V	46	S	—	Cura parroco	Si
44	Martín Adrados. Juan	V	72	V	—	Labrador	Si
45	Martín Ballesteros. Cipriano	V	61	C	—	Idem	Si

Número	APELLIDOS Y NOMBRE del Elector	SEXO (V) (M)	EDAD Años cumplidos en 1945	ESTADO Civil — S. C. V.	DOMICILIO (Entidad) (Calle y número)	PROFESION	Instrucción
46	Martín García. Saturnino	V	39	C	Siguero	Labrador	Si
47	Martín Gómez. Federico	V	39	C	—	Idem	Si
48	Martín Gómez. Justo	V	30	C	—	Idem	Si
49	Martín Martín. Prudencio	V	48	C	—	Idem	Si
50	Martín Moreno. Julián	V	83	C	—	Idem	Si
51	Martín Moreno. Pedro	V	70	V	—	Idem	Si
52	Matesanz Frutos. Juan	V	62	C	—	Idem	Si
53	Montero Estebarán. Frutos	V	49	C	—	Idem	Si
54	Moreno Blaco. Mariano	V	38	C	—	Idem	Si
55	Moreno García. Gregoria	V	44	C	—	Idem	Si
56	Moreno González. Gregorio	V	43	C	—	Idem	Si
57	Moreno Martín. Auréa	M	64	V	—	Sus labores	No
58	Moreno Martín. Macario	V	73	C	—	Labrador	Si
59	Moreno Moreno. Feliciano	V	55	C	—	Idem	Si
60	Moreno Municio. Gregorio	V	58	V	—	Idem	Si
61	Moreno Pérez. Juan	V	68	C	—	Idem	Si
62	Moreno Quintana. Gregorio	V	37	C	—	Idem	Si
63	Municio Esteban. Casimiro	V	63	C	—	Idem	Si
64	Municio Esteban. Petra	M	76	V	—	Sus labores	Si
65	Municio Gómez. Emiliano	V	46	C	—	Labrador	Si
66	Municio Gómez. Juan	V	57	C	—	Idem	Si
67	Municio Municio. Juan	V	57	C	—	Idem	Si
68	Nogales García. Vicente	V	36	C	—	Idem	Si
69	Nogales García. Victoriano	V	38	C	—	Idem	Si
70	Pérez García. Gregorio	V	30	C	—	Idem	Si
71	Pérez García. Juan	V	34	C	—	Idem	Si
72	Pérez Municio. Andrés	V	35	C	—	Idem	Si
73	Pérez Santa María. Juan	V	71	V	—	Idem	Si
74	Pérez Santa María. Pedro	V	65	C	—	Idem	Si
75	Ramos Martín. Gil	V	65	C	—	Idem	Si
76	Ramos Martín. Pelegrín	V	60	C	—	Idem	Si
77	Ramos Sanz. Felipe	V	27	C	—	Idem	Si
78	Ramos Sanz. Gregorio	V	41	C	—	Idem	Si
79	Ramos Sanz. Juan	V	32	C	—	Idem	Si
80	Sanjuan González. Juan	V	57	C	—	Idem	Si
81	Sanjuan Sanz. Felipe	V	51	C	—	Idem	Si
82	San Burgos. Justo	V	55	C	—	Idem	Si
83	Sanz Martín. Alejo	V	60	V	—	Idem	Si
84	Sanz Martín. Sebastiana	M	57	V	—	Sus labores	Si

Certifico: *Que la presente lista es la definitiva de electores, formada según Decreto de la Presidencia de 29 de Septiembre de 1945.—Segovia, 26 de Enero de 1946.*

V.º B.º:
El Presidente de la Junta Provincial del Censo Electoral
Félix García Huerta

El Jefe Provincial de Estadística,
Ricardo Palomo

MINISTERIO DE TRABAJO — DIRECCION GENERAL DE ESTADISTICA

Censo Electoral de 1945

PROVINCIA DE SEGOVIA — Municipio de SIGUERUELO

Distrito único.—Sección única.

Lista definitiva de electores

Número	APELLIDOS Y NOMBRE del Elector	SEXO (V) (M)	EDAD Años cumplidos en 1945	ESTADO Civil — S. C. V.	DOMICILIO (Entidad) (Calle y número)	PROFESION	INSTRUCCION
1	Alvaro Gómez. Dionisio	V	77	V	Sigueruelo	Propietario	Si
2	Bermejo Alvaro. Julián	V	55	C	—	Labrador	Si
3	Casado Fuente. Plácida	M	54	V	—	Sus labores	Si
4	Cristóbal Martín. Félix	V	50	C	—	Labrador	Si
5	Cristóbal Municio. José	V	31	C	—	Idem	Si
6	García Sanz. Timoteo	V	45	C	—	Idem	Si
7	Gil Alvaro. Gregorio	V	41	C	—	Ganadero	Si
8	González Alvaro. Ignacia	M	67	V	—	Sus labores	Si
9	González Onceja. Eulogio	V	39	C	—	Labrador	Si
10	Gómez González. Pedro	V	55	C	—	Idem	Si
11	Gómez Moreno. Pedro	V	41	C	—	Idem	Si
12	Herrero Moreno. Juan	V	48	C	—	Idem	Si
13	Lázaro Benito. Gertrudis	M	64	V	—	Sus labores	Si
14	Lobo Moreno. Blas	V	29	C	—	Labrador	Si
15	Lobo Moreno. Feliciano	V	42	C	—	Idem	Si
16	López Sanz. Florentino	V	59	C	—	Idem	Si
17	Martín Huerta. Benito	V	58	C	—	Jornalero	Si
18	Martín Gómez. Frutos	V	41	C	—	Industrial	Si
19	Martín Martín. Aquilino	V	50	C	—	Labrador	Si
20	Martín Moreno. Claudio	V	51	C	—	Idem	Si
21	Martín Municio. Angela	M	78	V	—	Sus labores	Si
22	Martín Municio. Aurelio	V	63	C	—	Labrador	Si
23	Martín Municio. José	V	60	C	—	Idem	Si
24	Martín Onceja. Martín	V	45	C	—	Idem	Si
25	Matesanz Moreno. Luis	V	41	C	—	Idem	Si
26	Moral Moreno. Celedonia	M	62	V	—	Sus labores	Si
27	Moreno González. Mariano	V	49	C	—	Labrador	Si
28	Moreno Heras. Basilio	V	49	C	—	Idem	Si
29	Moreno Martín. Casimira	M	68	V	—	Sus labores	Si
30	Moreno Martín. Feliciana	M	70	V	—	Idem	Si
31	Moreno. Martín. Félix	V	61	V	—	Labrador	Si
32	Municio Gómez. Pedro	V	78	C	—	Idem	Si
33	Municio Martín. Basilio	V	49	C	—	Idem	Si
34	Municio Martín. Cesáreo	V	36	C	—	Idem	Si
35	Municio Martín. Eugenio	V	39	C	—	Idem	Si
36	Municio Martín. Isidoro	V	47	C	—	Idem	Si
37	Municio Martín. Máximo	V	62	V	—	Idem	Si
38	Municio Moreno. José	V	60	C	—	Idem	Si
39	Municio Moreno. Manuel	V	62	C	—	Jornalero	Si
40	Municio Moreno. Marcos	V	75	C	—	Labrador	Si
41	Municio Moreno. Petra	M	64	V	—	Sus labores	Si
42	Onceja Gil. Francisco	V	69	V	—	Labrador	Si
43	Quintana Pérez. Tomás	V	71	V	—	Idem	Si
44	Quintana Sanz. Felipe	V	32	C	—	Industrial	Si
45	Ruiz González. Plácido	V	61	C	—	Labrador	Si

Número	APELLIDOS Y NOMBRE del Elector	SEXO (V) (M)	EDAD Años cumplidos en 1945	ESTADO Civil — S. C. V.	DOMICILIO (Entidad) (Calle y número)	PROFESION	INSTRUCCION
46	Sanjuan Bermejo. Alejandro.....	V	35	C	Sigueruelo.....	Labrador.....	Si
47	Sanz Alvaro. Estanislao.....	V	64	C	—	Idem	Si
48	Sanz Barrio. Isidro.....	V	62	C	—	Idem	Si
49	Sanz Gómez. Eustaquio.....	V	47	C	—	Idem	Si
50	Sanz Gómez. Tomás.....	V	44	C	—	Idem	Si
51	Sanz Ortega. Benito.....	V	63	C	—	Industrial	Si

Certifico: *Que la presente lista es la definitiva de electores, formada según Decreto de la Presidencia de 29 de Septiembre de 1945.— Segovia, 26 de Enero de 1946.*

V.º B.º:
El Presidente de la Junta Provincial del Censo Electoral,
Félix García Huerta

El Jefe Provincial de Estadística
Ricardo Palomo

MINISTERIO DE TRABAJO — DIRECCION GENERAL DE ESTADISTICA

Censo Electoral de 1945

PROVINCIA DE SEGOVIA — Municipio de SOTILLO

Distrito único.—Sección única.

Lista definitiva de electores

Número	APELLIDOS Y NOMBRE del Elector	SEXO (V) (M)	EDAD Años cumplidos en 1945	ESTADO Civil — S. C. V.	DOMICILIO (Entidad) (Calle y número)	PROFESION	INSTRUCCION
1	Arribas Arnanz. Ignacio	V	58	C	Sotillo	Labrador	Si
2	Barahona Burgos. Manuel	V	72	C	Alameda	Idem	Si
3	Barahona Herrero. Agustín	V	57	C	Sotillo	Idem	Si
4	Esteban Barahona. Casimiro	V	30	C	—	Idem	Si
5	Esteban Barahona. Lucinio	V	23	S	—	Idem	Si
6	Esteban Barahona. Pablo	V	39	C	—	Idem	Si
7	Esteban Pérez. Anselmo	V	80	C	—	Idem	Si
8	García Manzanares. Isidoro	V	60	C	Fresneda	Idem	Si
9	García Manzanares. Rafael	V	55	C	Alameda	Idem	Si
10	García Montero. Pedro	V	66	V	Fresneda	Idem	Si
11	Gómez Herrero. Valentín	V	61	C	Sotillo	Idem	Si
12	González Martín. Anselmo	V	48	V	—	Idem	Si
13	Heras Alvaro. Santiago	V	65	C	—	Idem	Si
14	Heras Alvaro. Serapio	V	66	C	—	Idem	Si
15	Hernanz Arnanz. Felipe	V	45	C	Fresneda	Idem	Si
16	Hernanz Arnanz. Nicolás	V	62	C	—	Idem	Si
17	Herrero Pérez. Valentina	M	74	V	Aldehuela	Sus labores	Si
18	Herrero Revilla. Julián	V	54	C	Sotillo	Labrador	Si
19	Herrero Revilla. Mateo	V	49	C	—	Idem	Si
20	Honorato Ruiz. Simón	V	42	C	Alameda	Idem	Si
21	Manzanares Arnanz. Mariano	V	39	C	—	Idem	Si
22	Manzanares Estebaranz. Bienvenida	M	65	V	Sotillo	Sus labores	Si
23	Montero Burgos. Leocadio	V	56	C	Fresneda	Labrador	Si
24	Montero Esteban. Liborio	V	38	C	Sotillo	Idem	Si
25	Montero San Juan. Teodoro	V	60	C	Aldehuela	Idem	Si
26	Morato Pascual. Gregorio	V	35	C	Sotillo	Idem	Si
27	Moreno Manzanares. Abdón	V	48	C	—	Idem	Si
28	Municio Val. Concepción	M	54	V	Fresneda	Labradora	Si
29	Palomeque Miguel. Carlos	V	35	S	Sotillo	Maestro	Si
30	Pilas Pérez. Rafael	V	55	C	Alameda	Labrador	Si
31	San Juan Hernaz. Anastasio	V	52	C	Fresneda	Idem	Si
32	San Juan Herrero. José	V	53	C	Sotillo	Idem	Si
33	San Juan Herrero. Juan	V	40	C	—	Idem	Si
34	San Juan Martín. Nemesio	V	68	C	—	Idem	Si
35	San Juan Pérez. Jerónimo	V	75	V	Alameda	Idem	Si
36	San Juan Pérez. Martín	V	58	C	Fresneda	Idem	Si
37	San Juan Revilla. Frutos	V	39	V	Sotillo	Idem	Si
38	Sanz Esteban. Benito	V	49	C	—	Idem	Si
39	Sanz Hernanz. Francisco	V	34	C	Aldehuela	Idem	Si
40	Sanz Iglesias. Leonardo	V	44	C	Sotillo	Idem	Si
41	Sanz Pérez. Isidro	V	72	C	Fresneda	Idem	Si
42	San Pérez. Juan	V	75	V	—	Idem	Si
43	Sebastián Burgos. Agustín	V	37	C	Alameda	Idem	Si
44	Sebastián Burgos. Gregorio	V	42	C	—	Idem	Si
45	Zarza Aranzo. Juan	V	74	C	Aldehuela	Idem	Si

Número	APELLIDOS Y NOMBRE del Elector	SEXO (V) (M)	EDAD Años cumplidos en 1945	ESTADO Civil — S. C. V.	DOMICILIO (Entidad) (Calle y número)	PROFESION	Instruccion
46	Zarza San Juan. Nicolás	V	44	C	Alameda	Labrador.....	Sí
47	Zarza San Juan. Rufino	V	37	C	Sotillo	Idem	Sí

Certifico: *Que la presente lista es la definitiva de electores, formada según Decreto de la Presidencia de 29 de Septiembre de 1945.—Segovia, 26 de Enero de 1946.*

V.º B.º:
El Presidente de la Junta Provincial del Censo Electoral
Félix García Huerta

El Jefe Provincial de Estadística,
Ricardo Palomo

MINISTERIO DE TRABAJO — DIRECCION GENERAL DE ESTADISTICA

Censo Electoral de 1945

PROVINCIA DE SEGOVIA — Municipio de SOTOSALBOS

Distrito único.—Sección única.

Lista definitiva de electores

Número	APELLIDOS Y NOMBRE del Elector	SEXO (V) (M)	EDAD Años cumplidos en 1945	ESTADO Civil — S. C. V.	DOMICILIO (Entidad) (Calle y número)	PROFESION	INSTRUCCION
1	Arahuetes Sanz. Valentín	V	36	C	Sotosalbos	Labrador	Si
2	Arribas Blanco. Antonio	V	37	C	—	Idem	Si
3	Arribas Blanco. Martina	M	46	V	—	Sus labores	No
4	Arribas Tenzuela. Felipe	V	75	C	—	Labrador	Si
5	Barrio Cristóbal. Gregorio	V	53	C	—	Idem	Si
6	B'anco Herranz. Celida	M	57	V	—	Sus labores	Si
7	Blanco Manzano. Eulogia	M	69	V	—	Idem	Si
8	Blanco Vázquez. Eulogio	V	40	C	—	Labrador	Si
9	Bravo Castellano. José	V	30	C	—	Guardia civil	Si
10	Cantalejo Martín. Paula	M	42	V	—	Sus labores	No
11	Cañas Regalado. Pedro	V	58	S	Pirón	Jornalero	Si
12	Cubero Gimeno. Federico	V	33	C	Sotosalbos	Guardia civil	Si
13	Galo Berrocal. Andrés	V	29	C	—	Labrador	Si
14	Galo Berrocal. Cándido	V	40	C	—	Idem	Si
15	Galo Martín. Macario	V	65	C	—	Idem	Si
16	Galo Martín. Tomás	V	56	C	—	Idem	Si
17	García Escudero. Pedro	V	51	C	—	Idem	Si
18	García García. Diego	V	64	C	—	Idem	Si
19	García García. Julio	V	51	C	—	Idem	Si
20	García García. Petra	M	54	V	—	Sus labores	No
21	García García. Vicente	V	69	C	—	Labrador	Si
22	García Garrido. Narciso	V	42	C	—	Idem	Si
23	García Gómez. Félix	V	63	V	—	Idem	Si
24	García Mauricio. Guillermo	V	50	C	—	Idem	Si
25	Gil Arahuetes. Alvaro	V	52	C	—	Idem	Si
26	Gila Sanz. Francisco	V	41	S	—	Sacerdote	Si
27	Gimeno Blanco. Feliciano	V	43	C	—	Labrador	Si
28	Gimeno Blanco. Gregorio	V	50	C	—	Idem	Si
29	Gimeno Blanco. Ignacio	M	38	V	—	Sus labores	Si
30	Gimeno Blanco. Pedro	V	43	C	—	Labrador	Si
31	Gimeno Martín. Basilio	V	62	C	—	G. Civil retirado	Si
32	Gómez Heras. Isidoro	V	57	C	—	Capataz	Si
33	Gonzalez Benito. Dionisio	V	33	C	—	Guardia civil	Si
34	Heras Martín. Perfecto	V	71	V	—	Jornalero	Si
35	Heras Robledo. Matías	V	54	C	—	Labrador	Si
36	Herranz Gimeno. Marino	V	23	S	—	Idem	Si
37	Herranz Gimeno. Víctor	V	34	C	—	Idem	Si
38	Herranz Gómez. Antonio	V	63	C	—	Idem	Si
39	Hernanz Heras. Francisco	V	74	C	—	Idem	Si
40	Hernanz Sanz. Tomás	V	32	C	—	Idem	Si
41	Herrera Heras. Faustina	M	73	V	—	Sus labores	No
42	Herrero Hernanz. Antonia	M	64	V	—	Idem	No
43	Herrero Vaquero. Víctor	V	30	C	—	Guardia civil	Si
44	Lozano Sánchez. Eusebio	V	55	C	Pirón	Administrador	Si
45	Maganto Matesanz. Francisco	V	34	C	Sotosalbos	Guardia civil	Si

Número	APELLIDOS Y NOMBRE del Elector	SEXO (V) (M)	EDAD Años cumplidos en 1945	ESTADO Civil — S. C. V.	DOMICILIO (Entidad) (Calle y número)	PROFESION	INSTRUCCION
46	Manzano San Pedro. Emiliano.....	V	38	C	Sotosa bos.....	Herrero.....	Si
47	Manzano San Pedro. Jose.....	V	37	C	—	Idem	Si
48	Martín Antonio. Santiago.....	V	63	V	—	Labrador.....	No
49	Martín Gómez. Evaristo	V	42	C	—	Idem	Si
50	Martín Rivero. Hipólito.....	V	53	C	—	Médico	Si
51	Miguer Moreno. Juliana.....	M	65	V	—	Sus labores.....	No
52	Pablo Berrocal. Anacleto.....	V	52	C	Pirón.....	Jornalero.....	Si
53	Pecharromán Cristóbal. Benigno ...	V	45	C	Sotosa bos.....	Industrial	Si
54	Pecharromán Cristóbal. Guillermo..	V	47	C	—	Jornalero.....	Si
55	Pecharromán González. Víctor	V	77	V	—	Industrial.....	Si
56	Perlado Migueláñez. Maximo.....	V	38	C	—	Labrador.....	Si
57	Requero Arahuetes. Mariano.....	V	45	C	—	Idem	Si
58	Sancho Manzano. Justo.....	V	39	C	—	Idem	Si
59	Sanz Ayuso. Juan.....	V	31	C	—	Idem	Si
60	Sanz García. Bonifacio.....	V	56	C	—	Idem	Si
61	Sanz García. Marcelo.....	V	36	C	—	Idem	Si
62	Sanz Heras. Gorgonio.....	V	67	V	—	Idem	Si
63	Sanz Hernánz. Basilio.....	V	64	V	—	Idem	Si
64	Sanz Hernánz. Cipriano	V	52	C	—	Idem	Si
65	Sanz Hernánz. Félix	V	61	C	—	Idem	Si
66	Sanz Hernánz. Ignacia.....	M	70	V	—	Sus labores.....	Si
67	Sanz Hernánz. Manuel.....	V	73	C	—	Labrador.....	Si
68	Sanz Martín. Demetrio.....	V	71	V	—	Idem	Si
69	Sanz Martín. Francisco.....	V	68	V	—	Idem	Si
70	Sanz Mazarias. Benito.....	V	64	C	—	Idem	Si
71	Sanz Sanz. Donato.....	V	25	C	—	Idem	Si
72	Sanz Vázquez. Julián.....	V	35	C	—	Idem	Si
73	Vázquez Hernánz. Laureano.....	V	39	C	—	Idem	Si
74	Vázquez Martín. Eloy	V	63	C	—	Secretario.....	Si
75	Vázquez Sanz. Dionisio.....	V	38	C	—	Labrador.....	Si
76	Vázquez Sanz. Julio.....	V	34	C	—	Idem	Si
77	Velasco Ayuso. José	V	39	C	—	Idem	Si

Certifico: *Que la presente lista es la definitiva de electores, formada según Decreto de la Presidencia de 29 de Septiembre de 1945.— Segovia, 26 de Enero de 1946.*

V.º B.º:

El Presidente de la Junta Provincial del Censo Electoral,

Félix García Huerta

El Jefe Provincial de Estadística

Ricardo Palomo

MINISTERIO DE TRABAJO — DIRECCION GENERAL DE ESTADISTICA

Censo Electoral de 1945

PROVINCIA DE SEGOVIA — Municipio de TABANERA LA LUENGA

Distrito único.—Sección única.

Lista definitiva de electores

Número	APELLIDOS Y NOMBRE del Elector	SEXO (V) (M)	EDAD Años cumplidos en 1945	ESTADO Civil — S. C. V.	DOMICILIO (Entidad) (Calle y número)	PROFESION	Instrucción
1	Alvarez Lázaro. Esteban	V	48	C	Tabanera la Luenga	Obrero industrial	Si
2	Andrés Muñoz. Florencio	V	35	C	—	Jornalero	Si
3	Arribas Herrero. Vicente	V	80	C	—	Labrador	Si
4	Arribas Matute. Basilio	V	47	C	—	Idem	Si
5	Arribas Matute. Melchor	V	35	C	—	Idem	Si
6	Arribas Matute. Rufino	V	44	C	—	Idem	Si
7	Ballestero Ballestero. Celedonio	V	44	C	—	Idem	Si
8	Ballestero Borreguero. Isidoro	V	30	C	—	Idem	Si
9	Ballestero Pedrazuela. Nicolás	V	53	C	—	Idem	Si
10	Borreguero Nieva. Concepción	M	61	V	—	Sus labores	Si
11	Caldevilla Pastor Anastasio	V	60	C	—	Labrador	Si
12	Caldevilla. Pastor. Sotera	M	62	V	—	Sus labores	Si
13	Caldevilla Pedrazuela. Ceferino	V	32	C	—	Obrero agrícola	Si
14	Caldevilla Sancho. Vicente	V	56	C	—	Pastor	Si
15	Cuarental Iglesias. Felipe	V	72	C	—	Labrador	Si
16	Frutos Lázaro. Argimiro	V	49	C	—	Idem	Si
17	Frutos Herranz. Victorio	V	62	S	—	Sacerdote	Si
18	Frutos Pedrazuela. Dionisio	V	28	C	—	Labrador	Si
19	Frutos Pérez. Emiliano	V	40	C	—	Idem	Si
20	Frutos Pérez. Mariano	V	49	V	—	Idem	Si
21	García Arévalo. Quintín	V	59	C	—	Idem	Si
22	García Guijarro. Lázaro	V	40	C	—	Resinero	Si
23	Gómez Herrero. Juan	V	53	C	—	Labrador	Si
24	Gómez Lázaro. Ceferina	M	47	V	—	Sus labores	Si
25	Gómez Lázaro. Primitivo	V	60	C	—	Labrador	Si
26	Herrero Pedrazuela. Emiliano	V	41	C	—	Idem	Si
27	Iglesias Redondo. Víctor	V	79	C	—	Idem	Si
28	Iglesias Sancho. Julián	V	62	C	—	Peón caminero	Si
29	Laguna Domingo. Gregorio	V	23	C	—	Albañil	Si
30	Lara Lázaro. Manuel	V	30	S	—	Maestro Nacional	Si
31	Lázaro Arribas. Miguel	V	61	V	—	Labrador	Si
32	Lázaro Frutos. Mariano	V	29	C	—	Idem	Si
33	Lázaro Frutos. Sabino	V	25	C	—	Idem	Si
34	Lázaro Frutos. Victoriano	V	35	C	—	Idem	Si
35	Lázaro Herranz. Teodoro	V	32	C	—	Idem	Si
36	Lázaro Lázaro. Galo	V	64	V	—	Idem	Si
37	Lázaro Pérez. Arturo	V	38	C	—	Idem	Si
38	Llorente Marinas. Cosme	V	64	C	—	Idem	Si
39	Manso Mateos. Anacleto	V	35	C	—	Idem	Si
40	Marinas Iglesias. Daniel	V	30	C	—	Idem	Si
41	Maroto Sanz. Germán	V	31	C	—	Guarda jurado	Si
42	Martín Marinas. Francisco	V	38	C	—	Labrador	Si
43	Martín Marinas. Maximiano	V	36	C	—	Idem	Si
44	Mateos Frutos. Aniano	V	49	C	—	Idem	Si
45	Mateos Molinera. Julián	V	87	V	—	Idem	Si

Número	APELLIDOS Y NOMBRE del Elector	SEXO (V) (M)	EDAD Años cumplidos en 1945	ESTADO Civil — S. C. V.	DOMICILIO (Entidad) (Calle y número)	PROFESION	Instruccion
46	Matute Alonso. Eloy	V	30	C	Tabanera la Luenga	Labrador	Si
47	Matute Alonso. Modesto	V	35	C	—	Idem	Si
48	Matute Barreno. Joaquín	V	27	C	—	Peón caminero	Si
49	Matute Frutos. Mariano	V	37	C	—	Labrador	Si
50	Matute Llorente. Francisco	V	61	C	—	Idem	Si
51	Matute Llorente. Quintín	V	60	C	—	Capataz O. P.	Si
52	Matute Sanz. Eustaquio	V	64	V	—	Labrador	Si
53	Matute Sanz. Lucio	V	76	V	—	Idem	Si
54	Merino Alvarez. Cándido	V	42	C	—	Idem	Si
55	Molinera Llorente. Dámaso	V	36	C	—	Obrero agrícola	Si
56	Muñoz Arévalo. Santos	V	31	C	—	Jornalero	Si
57	Pedrazuela Alvarez. Justa	M	58	V	—	Sus labores	Si
58	Pedrazuela García. Vicente	V	54	C	—	Labrador	Si
59	Pedrazuela Herranz. Balbina	M	51	V	—	Sus labores	Si
60	Pedrazuela Herranz. Dimas	V	60	C	—	Pastor	Si
61	Pérez Marinas. Constantino	V	54	C	—	Labrador	Si
62	Pérez Pérez. Feliciana	M	68	V	—	Sus labores	Si
63	Sacristán Calvilla. Florencio	V	30	C	—	Peón caminero	Si
64	Sancho Lázaro. Florencio	V	53	C	—	Labrador	Si
65	Sanz Fuentes. Jacinto	V	65	C	—	Idem	Si
66	Sanz Sanz. José	V	70	C	—	Idem	Si

Certifico: *Que la presente lista es la definitiva de electores, formada según Decreto de la Presidencia de 29 de Septiembre de 1945.—Segovia, 26 de Enero de 1946.*

V.º B.º:
El Presidente de la Junta Provincial del Censo Electoral
Félix García Huerta

El Jefe Provincial de Estadística,
Ricardo Palomo

MINISTERIO DE TRABAJO — DIRECCION GENERAL DE ESTADISTICA

Censo Electoral de 1945

PROVINCIA DE SEGOVIA — Municipio de TABLADILLO

Distrito único.—Sección única.

Lista definitiva de electores

Número	APELLIDOS Y NOMBRE del Elector	SEXO (V) (M)	EDAD Años cumplidos en 1945	ESTADO Civil — S. C. V.	DOMICILIO (Entidad) (Calle y número)	PROFESION	Instrucción
1	Aguado Herranz. Dionisio	V	42	C	Tabladillo	Labrador	Si
2	Aguado Herranz. Frutos	V	46	C	—	Idem	Si
3	Anaya García. Alberto	V	43	C	—	Idem	Si
4	Anaya García. Aurelio	V	41	C	—	Idem	Si
5	Anaya Manso. Juan	V	39	C	—	Idem	Si
6	Anaya Manso. Perpetuo	V	43	C	—	Idem	Si
7	Anaya Yagüe. Fernando	V	69	C	—	Obrero	Si
8	Benito Domingo. Ubaldo	V	33	C	—	Ninguna	Si
9	Benito Martín. Eugenio	V	80	C	—	Obrero	Si
10	Benito Pérez. Mauricio	V	46	C	—	Idem	Si
11	Cachorro Asenjo. Lino	V	31	C	—	Idem	Si
12	Cachorro Asenjo. Santiago	V	36	C	—	Labrador	Si
13	Caldevilla Pedro. Gabriel	V	44	C	—	Sus labores	No
14	Casado Albomar. Fulgencia	M	50	V	—	Idem	Si
15	Domingo Luengo. María	M	72	V	—	Caminero	Si
16	Frutos Caldevilla. Baltasar	V	32	S	—	Carretero	Si
17	García Frutos. Felipe	V	39	C	—	Labrador	Si
18	García Frutos. Rufino	V	37	C	—	Idem	Si
19	García García. Macario	V	41	C	—	Idem	Si
20	García López. Francisca	M	74	V	—	Sacerdote	Si
21	García Muñoz. Juan	V	31	S	—	Sus labores	Si
22	Gila Callejo. Ana	M	54	V	—	Labrador	Si
23	Gila Callejo. Ceferino	V	59	C	—	Empleado	Si
24	Gómez Monjas. Pablo	V	48	C	—	Propietario	Si
25	Gómez Sastre. Pablo	V	57	C	—	Maestro	Si
26	González Lozoya. María	M	38	S	—	Obrero	Si
27	Heras Carrión. Leonardo	V	55	C	—	Labrador	Si
28	Hernández García. Abdón	V	52	C	—	Idem	Si
29	Hernández García. Donato	V	35	C	—	Obrero	Si
30	Herranz Anaya. José	V	37	C	—	Ninguna	Si
31	Herranz Fuentes. Dionisia	M	79	V	—	Labrador	Si
32	Herranz Fuentes. Gregorio	V	62	C	—	Idem	Si
33	Herranz Fuentes. Vicente	V	75	C	—	Idem	Si
34	Iglesias Benito. Santiago	V	35	C	—	Cartero	Si
35	López Marugán. Antonio	V	62	C	—	Labrador	Si
36	López Rodado. Antonio	V	31	C	—	Obrero	Si
37	Manso Cid. Julián	V	44	S	—	Labrador	Si
38	Manso Martín. Félix	V	35	C	—	Propietario	Si
39	Manso Martín. Sebastián	V	69	V	—	Labrador	Si
40	Manso Martín. Victoriano	V	40	C	—	Panadero	Si
41	Martín Galán. Francisco	V	59	C	—	Labrador	Si
42	Moreno Garcimartín. Liborio	V	51	C	—	Empleado	Si
43	Palomares Cecilio. Desiderio	V	35	C	—	Ninguna	Si
44	Palomares Galán. Isidora	M	77	V	—	Labrador	Si
45	Palomares Galán. Juan	V	60	C	—		

Número	APELLIDOS Y NOMBRE del Elector	SEXO (V) (M)	EDAD Años cumplidos en 1945	ESTADO Civil — S. C. V.	DOMICILIO (Entidad) (Calle y número)	PROFESION	INSTRUCCION
46	Pérez Gómez. Teodosio.....	V	49	C	Tabladillo.....	Obrero	Sí
47	Pérez Hernández. Pedro.....	V	73	V	—	Ninguna	Sí
48	Rincón Hernández. Blas.....	V	52	C	—	Labrador.....	Sí
49	Sanz Valle. Restituto.....	V	43	C	—	Obrero	Sí
50	Segovia Cecilia. Alejandro.....	V	75	V	—	Ninguna	Sí
51	Segovia Cecilia. Teodoro.....	V	68	C	—	Labrador.....	Sí
52	Segovia García. Florentino.....	V	31	C	—	Idem	Sí
53	Segovia García. Gemán.....	V	42	C	—	Idem	Sí
54	Segovia Gila. Emilio.....	V	31	C	—	Idem	Sí
55	Segovia Roldán. Hipólito.....	V	41	C	—	Industrial	Sí

Certifico: *Que la presente lista es la definitiva de electores, formada según Decreto de la Presidencia de 29 de Septiembre de 1945.—Segovia, 26 de Enero de 1946.*

El Jefe Provincial de Estadística,
Ricardo Palomo

V.º B.º:
El Presidente de la Junta Provincial del Censo Electoral
Félix García Huerta

MINISTERIO DE TRABAJO — DIRECCION GENERAL DE ESTADISTICA

Censo Electoral de 1945

PROVINCIA DE SEGOVIA — Municipio de TOLOCIRIO

Distrito único.—Sección única.

Lista definitiva de electores

Número	APELLIDOS Y NOMBRE del Elector	SEXO (V) (M)	EDAD Años cumplidos en 1945	ESTADO Civil — S. C. V.	DOMICILIO (Entidad) (Calle y número)	PROFESION	INSTRUCCIÓN
1	Agüero Herrero. Feliciano	V	41	S	Tolocirio	Secretario	Si
2	Ajo Sanz. Mariano	V	46	C	—	Labrador	Si
3	Calvo González. Aurelio	V	60	S	—	Idem	Si
4	Callejo García. Simón	V	45	C	—	Idem	Si
5	Canora Matilla. José	V	34	C	—	Idem	Si
6	Castillo Laguna. Emigdio	V	59	C	—	Maestro Nacional	Si
7	Cid García. Efigenio	V	72	V	—	Labrador	Si
8	Conde Morbón. Francisco	V	63	C	—	Obrero	Si
9	Cuenca Albertos. Doroteo	V	44	C	—	Labrador	Si
10	García Arroyo. Vicente	V	68	C	—	Idem	Si
11	González Gómez. Emiliano	V	62	C	—	Pastor	Si
12	Herrero Otero. Jacinto	V	66	C	—	Labrador	Si
13	Lázaro Gómez. Hilario	V	39	C	—	Idem	Si
14	Lázaro Matilla. Amós	V	49	C	—	Obrero	Si
15	Matilla Hernández. Matilde	M	67	V	—	Sus labores	Si
16	Matilla Hernández. Tomás	V	55	C	—	Labrador	Si
17	Pérez Sanz. Isidro	V	49	C	—	Idem	Si
18	Pérez Sanz. Pedro	V	36	C	—	Idem	Si
19	Ramiro López. Roque	V	71	C	—	Obrero	Si
20	Ramiro Sanz. Antonio	V	34	C	—	Idem	Si
21	Ramiro Sanz. Leopoldo	V	39	C	—	Idem	Si
22	Reales Delgado. Romualdo	V	46	C	—	Labrador	Si
23	Reales Hernández. Juan	V	81	C	—	Idem	Si
24	Reales Sanz. Rufino	V	41	C	—	Idem	Si
25	Sáez Martín. Jerónimo	V	85	V	—	Obrero	No
26	Sanz Hernández. Ana	M	75	V	—	Sus labores	Si
27	Sanz Hernández. Eusebio	V	66	C	—	Labrador	Si
28	Sanz Hernández. Teresa	M	61	V	—	Sus labores	Si
29	Sanz Pérez. Bernabé	V	39	C	—	Labrador	Si
30	Sanz Pérez Florentino	V	32	C	—	Idem	Si
31	Soblechero Rueda. Teodosia	M	65	V	—	Sus labores	Si
32	Sobrino Soblechero. Ovidio	V	30	C	—	Labrador	Si
33	Valero González. Anselmo	V	81	V	—	Idem	Si
34	Valero Soblechero. Germán	V	40	C	—	Idem	Si

Certifico: *Que la presente lista es la definitiva de electores, formada según Decreto de la Presidencia de 29 de Septiembre de 1945.—Segovia, 26 de Enero de 1946.*

V.º B.º:
El Presidente de la Junta Provincial del Censo Electoral,
Félix García Huerta

El Jefe Provincial de Estadística
Ricardo Palomo

MINISTERIO DE TRABAJO — DIRECCION GENERAL DE ESTADISTICA

Censo Electoral de 1945

PROVINCIA DE SEGOVIA — Municipio de TORREADRADA

Distrito único.—Sección única.

Lista definitiva de electores

Número	APELLIDOS Y NOMBRE del Elector	SEXO (V) (M)	EDAD Años cumplidos en 1945	ESTADO Civil — S. C. V.	DOMICILIO (Entidad) (Calle y número)	PROFESION	INSTRUCCION
1	Alonso García. Bernardino	V	58	C	Torreadrada	Jornalero	Si
2	Alonso Vega. Tomasa	M	44	V	—	Sus labores	Si
3	Alvaro Alvaro. Epifanio	V	39	C	—	Industrial	Si
4	Andrés Arroyo. Bernardino	V	67	C	—	Labrador	Si
5	Andrés Hernández. Apolinar	V	55	C	—	Zapatero	Si
6	Andrés Peña. Santiago	V	30	C	—	Labrador	Si
7	Andrés Sanz. Pedro	V	31	C	—	Idem	Si
8	Arranz Cabrero. Francisco	V	52	C	—	Pastor	Si
9	Arranz Caz. María	M	50	V	—	Sus labores	Si
10	Arranz Frutos. Pablo	V	37	C	—	Labrador	Si
11	Arranz Martín. Inocente	V	46	C	—	Albañil	Si
12	Barrio Cristóbal. Antonio	V	55	C	—	Maestro nacional	Si
13	Benito Sanz. Angel	V	38	C	—	Pastor	Si
14	Benito Sanz. Florencio	V	51	C	—	Labrador	Si
15	Benito Sanz. Severiano	V	48	C	—	Idem	Si
16	Benito Serrano. Pelayo	V	80	C	—	Idem	Si
17	Benito Serrano. Tiburcio	V	75	C	—	Idem	Si
18	Blanco Andrés. Eladio	V	52	C	—	Idem	Si
19	Blanco Blanco. Agapito	V	55	C	—	Idem	Si
20	Blanco Blanco. Alvaro	V	62	C	—	Idem	Si
21	Blanco Blanco. Gregorio	V	64	V	—	Idem	Si
22	Blanco Cristóbal. Galo	V	60	C	—	Idem	Si
23	Blanco Honrubia. Cándido	V	54	C	—	Pastor	Si
24	Blanco Honrubia. Domingo	V	44	C	—	Idem	Si
25	Blanco Honrubia. Fausto	V	35	S	—	Idem	Si
26	Blanco Parra. Dionisio	V	39	C	—	Labrador	Si
27	Blanco Pecharromán. Gregorio	V	42	C	—	Pastor	Si
28	Blanco Peña. Cándido	V	43	C	—	Labrador	Si
29	Blanco Sanz. María	M	66	V	—	Sus labores	Si
30	Cabañas Adrados. Simeón	V	36	C	—	Herrero	Si
31	Cabrera Parra. Pablo	V	42	C	—	Labrador	Si
32	Cabrera Parra. Pedro	V	43	C	—	Idem	Si
33	Cabrera Puebla. Aniceto	V	72	V	—	Idem	Si
34	Carrera Martín. Salustiano	V	40	C	—	Albañil	Si
35	Cristóbal García. Saturio	V	68	C	—	Labrador	Si
36	Galindo Carretero. Alfredo	V	30	C	—	Idem	Si
37	García Delgado. Justo	V	38	C	—	Idem	Si
38	García Delgado. Vicente	V	33	C	—	Idem	Si
39	García Sacristán. Román	V	64	C	—	Idem	Si
40	González Hounuat. Félix	V	40	C	—	Médico	Si
41	Gónzalez López. Luis	V	29	C	—	Veterinario	Si
42	Guijarro Benito. Juan	V	31	C	—	Labrador	Si
43	Guijarro Benito. Valeriano	V	44	C	—	Idem	Si
44	Hernández Andrés. Benita	M	55	V	—	Sus labores	Si
45	Hernández Carrera. Simón	V	46	C	—	Albañil	Si

Número	APELLIDOS Y NOMBRE del Elector	SEXO (V) (M)	EDAD Años cumplidos en 1945	ESTADO Civil S. C. V.	DOMICILIO (Entidad) (Calle y número)	PROFESION	INSTRUCCION
46	Hernández Parra. Castor	V	65	C	Torreadrada	Labrador	Sí
47	Hernández San Frutos. Vicente	V	41	C	—	Idem	Si
48	Iglesias Blanco. Carlos	V	40	C	—	Idem	Si
49	Iglesias García. Eusebio	V	57	C	—	Idem	Si
50	Lamas Frutos. Secundino	V	26	C	—	Idem	Si
51	Marcos Sanz. Eufrasio	V	41	C	—	Jornalero	Si
52	Martín Benito. Leandro	V	35	C	—	Labrador	Si
53	Martín Blanco. Antonio	V	49	C	—	Idem	Si
54	Martín Blanco. Mariano	V	33	C	—	Sus labores	Si
55	Martín Hernández. Calixta	M	43	V	—	Labrador	Si
56	Martín Mayor. Columbiano	V	32	C	—	Idem	Si
57	Martín Mayor. Faustino	V	47	C	—	Idem	Si
58	Martín Mayor. Fermín	V	43	C	—	Idem	Si
59	Martín Montes. Félix	V	28	C	—	Sus labores	Si
60	Martín Montes. María	M	38	V	—	Labrador	Si
61	Martín Montes. Modesto	V	45	C	—	Idem	Si
62	Martín Parra. Jorge	V	47	C	—	Sus labores	Si
63	Martín Pecharromán. Juliana	M	67	V	—	Pastor	Si
64	Martín Pecharromán. Víctor	V	38	C	—	Labrador	Si
65	Martín Sanz. Alberto	V	29	C	—	Sacerdote	Si
66	Martín Sanz. Antolín	V	65	S	—	Labrador	Si
67	Martín Sanz. Crescencio	V	35	C	—	Idem	Si
68	Martín Sanz. Pedro	V	37	C	—	Sus labores	Si
69	Mayor Parra. Nicanora	M	75	V	—	Secretario	Si
70	Montes Andrés. Pablo	V	55	C	—	Sus labores	Si
71	Montes Pascual. Rosa	M	70	V	—	Labrador	Si
72	Montes Peña. Bonifacio	V	28	C	—	Idem	Si
73	Montes Peña. Elías	V	38	C	—	Idem	Si
74	Montes Peña. Evaristo	V	46	C	—	Idem	Si
75	Montes Peña. Manuel	V	33	C	—	Idem	Si
76	Parra Carravilla. Víctor	V	35	C	—	Jornalero	Si
77	Parra Hernandez. Pablo	V	47	C	—	Labrador	Si
78	Parra Martín. Lorenzo	V	42	C	—	Idem	Si
79	Parra Parra. Justo	V	36	C	—	Idem	Si
80	Parra Parra. Mariano	V	32	C	—	Idem	Si
81	Parra Sanz. Manuel	V	65	C	—	Idem	Si
82	Parra Sanz. Mariano	V	60	C	—	Idem	Si
83	Parra Sanz. Pedro	V	57	V	—	Caminero	Si
84	Pascual Martín. José	V	33	C	—	Labrador	Si
85	Pecharromán Iglesias. Crescencio	V	68	V	—	Idem	Si
86	Pecharromán Sanz. José	V	35	C	—	Idem	Si
87	Peña Carravilla. Tomás	V	55	V	—	Idem	Si
88	Peña Caz. Venancio	V	58	C	—	Idem	Si
89	Peña Guijarro. Manuel	V	58	V	—	Zapatero	Si
90	Peña Herguera. Ramón	V	33	C	—	Labrador	Si
91	Peña Hernández. Bonifacio	V	41	C	—	Sus labores	Si
92	Peña Hernández. Constancia	M	56	V	—	Idem	Si
93	Peña Hernández. Rufina	M	52	V	—	Labrador	Si
94	Peña Hernández. Silverio	V	44	C	—	Idem	Si
95	Peña Martín. Santiago	V	41	C	—	Idem	Si
96	Peña Montes. Mariano	V	40	S	—	Idem	Si
97	Peña Pascual. Agustín	V	66	C	—	Jornalero	Si
98	Pérez García. Gaspar	V	64	V	—	Idem	Si
99	Pérez Gutiérrez. Lorenzo	V	70	V	—	Labrador	Si
100	Pérez Parra. Frutos	V	46	C	—	Idem	Si
101	Puebla Bartolomé. Ulpiano	V	74	C	—	Idem	Si
102	Puebla Delgado. Bernabé	V	54	C	—	Idem	Si
103	Puebla Delgado. Fernando	V	51	C	—	Idem	Si
104	Puebla Gómez. Antonio	V	68	C	—	Idem	Si
105	Puebla Martín. Frutos	V	49	C	—	Idem	Si
106	Puebla Montes. Felipe	V	28	C	—	Idem	Si
107	Puebla Montes. Paulino	V	44	C	—	Idem	Si
108	Puebla Sanz. Bartolomé	V	34	C	—	Idem	Si
109	Puebla Sanz. Justo	V	35	C	—	Idem	Si
110	Puebla Sanz. Mónica	M	41	V	—	Sus labores	Si

Número	APELLIDOS Y NOMBRE del Elector	SEXO (V) (M)	EDAD Años cumplidos en 1945	ESTADO Civil — S. C. V.	DOMICILIO (Entidad) (Calle y número)	PROFESION	INSTRUCCION
111	Puebla Sanz. Teófilo	V	44	C	Torreadrada	Labrador	Si
112	Puebla Sanz. Víctoriano	V	33	C	—	Idem	Si
113	Revilla Sanz. Anastasio	V	32	C	—	Idem	Si
114	Revilla Sanz. Celso	V	42	C	—	Idem	Si
115	Rojo Arranz. María	M	27	S	—	Sus labores	Si
116	San Frutos Parra. Ambrosio	V	63	C	—	Labrador	Si
117	San Frutos Parra. Tomás	V	34	C	—	Idem	Si
118	Santa Fabiola. Benito	V	63	C	—	Idem	Si
119	Sanz Abad. Micaela	M	65	V	—	Sus labores	Si
120	Sanz Andrés. Eulogia	M	57	V	—	Idem	Si
121	Sanz Andrés. Joaquín	V	61	C	—	Labrador	Si
122	Sanz Andrés. Lauro	V	37	C	—	Idem	Si
123	Sanz Delgado. Bonifacio	V	30	C	—	Idem	Si
124	Sanz Delgado. Juan	V	70	V	—	Idem	Si
125	Sanz Delgado. Leonardo	V	68	C	—	Idem	Si
126	Sanz Delgado. Serafín	V	33	C	—	Idem	Si
127	Sanz Guijarro. Félix	V	55	C	—	Idem	Si
128	Sanz Hernández. Mariano	V	37	C	—	Idem	Si
129	Sanz Hernández. Segundo	V	36	C	—	Idem	Si
130	Sanz Martín. Calixto	V	45	C	—	Idem	Si
131	Sanz Puebla. Mariano	V	52	C	—	Idem	Si
132	Sanz Sanz. José	V	33	C	—	Idem	Si
133	Sanz Sanz. Lorenzo	V	40	V	—	Idem	Si
134	Secundino Pascual. Gregorio	V	57	V	—	Idem	Si
135	Secundino Pascual. Isaac	V	49	C	—	Idem	Si
136	Torrego Cabrero. Lucio	V	50	C	—	Molinero	Si
137	Velázquez Palomar. Teodoro	V	43	V	—	Labrador	No
138	Vicente Melero. Francisco	V	44	C	—	Herrero	Si

Certifico: *Que la presente lista es la definitiva de electores, formada según Decreto de la Presidencia de 29 de Septiembre de 1945.— Segovia, 26 de Enero de 1946.*

V.º B.º:
El Presidente de la Junta Provincial del Censo Electoral,
Félix García Huerta

El Jefe Provincial de Estadística
Ricardo Palomo

SEXO	EDAD	ESTADO CIVIL	DOMICILIO (Calle y número)	PROFESION
(V) (M)	Años cumplidos en fecha	S. C. V.		
V	44	C	Torrendrada	Labrador
V	13	C	—	Idem
V	23	C	—	Idem
V	12	C	—	Idem
M	27	S	—	Sus labores
V	05	C	—	Labrador
V	14	C	—	Idem
V	03	C	—	Idem
M	05	/	—	Sus labores
M	57	V	—	Idem
V	01	C	—	Labrador
V	37	C	—	Idem
V	30	C	—	Idem
V	70	V	—	Idem
V	08	C	—	Idem
V	33	C	—	Idem
V	55	C	—	Idem
V	27	C	—	Idem
V	30	C	—	Idem
V	45	C	—	Idem
V	52	C	—	Idem
V	33	C	—	Idem
V	40	V	—	Idem
V	37	V	—	Idem
V	40	C	—	Molinero
V	50	C	—	Labrador
V	43	V	—	Idem
V	44	C	—	Alcalde

MINISTERIO DE TRABAJO — DIRECCION GENERAL DE ESTADISTICA

Censo Electoral de 1945

PROVINCIA DE SEGOVIA — Municipio de TORRECABALLEROS

Distrito único.—Sección única.

Lista definitiva de electores

Número	APELLIDOS Y NOMBRE del Elector	SEXO (V) (M)	EDAD Años cumplidos en 1945	ESTADO Civil — S. C. V.	DOMICILIO (Entidad) (Calle y número)	PROFESION	INSTRUCCION
1	Arribas Blanco. Emilio	V	41	C	Torrecaballeros	Labrador	Si
2	Ayuso Arahuetes. Eugenio	V	42	C	—	Carnicero	Si
3	Burgos García. Aurelio	V	46	C	—	Industrial	Si
4	Calvo Dondesa. Ladislao	V	37	C	—	Carnicero	Si
5	Calles Moreno. Nicolás	V	34	C	Cabanillas	Labrador	Si
6	Cruz Gómez. Esteban	V	51	C	Aldeahuela	Pastor	Si
7	Delgado San Celestino. Basilio	V	32	C	—	Labrador	Si
8	Encinas Encinas. Eugenio	V	63	C	Torrecaballeros	Idem	Si
9	García Alvaro. Angelita	M	49	V	—	Sus labores	Si
10	García Berzal. Anastasio	V	54	C	Caserío	Jornalero	Si
11	García García. Raimunda	M	70	V	Cabanillas	Sus labores	Si
12	García González. Elías	V	55	C	Torrecaballeros	Retirado	Si
13	García Llorente. Cipriano	V	54	C	Aldehuela	Labrador	Si
14	García Llorente. Rufino	V	56	C	—	Idem	Si
15	García Pastor. Jacinto	V	67	C	Torrecaballeros	Jornalero	Si
16	Gil Lucas. Mariano	V	59	C	Aldehuela	Labrador	Si
17	Gil Llorente. Justo	V	28	S	Cabanillas	Idem	Si
18	Gil Llorente. Leandro	V	43	S	—	Idem	Si
19	Gil Llorente. Pedro	V	32	S	—	Idem	Si
20	Gil Marcos. Higinio	V	74	C	—	Idem	Si
21	Gómez García. Anselmo	V	73	C	Caserío	Jornalero	Si
22	Gómez Gómez. Angel	V	60	C	Torrecaballeros	Labrador	Si
23	Gómez Gómez. Francisco	V	33	C	Cabanillas	Idem	Si
24	Gómez Manzano. Ramón	V	49	C	—	Idem	Si
25	Gómez Martín. Antolín	V	46	C	Caserío	Jornalero	Si
26	Gómez Martín. Juan	V	30	C	—	Idem	Si
27	Gómez Martín. Paulino	V	41	C	—	Idem	Si
28	Gómez Pinillas. Dionisio	V	45	C	Torrecaballeros	Labrador	Si
29	Gómez Sanz. Eusebio	V	60	C	Aldehuela	Idem	Si
30	Gómez Sanz. Gregorio	V	63	C	Torrecaballeros	Idem	Si
31	Gómez Sanz. Mariano	V	42	C	—	Idem	Si
32	Gómez Sanz. Pablo	V	57	C	Cabanillas	Idem	Si
33	Gómez Sastre. Donato	V	73	C	Torrecaballeros	Labrador	Si
34	González Sáez. Domingo	V	67	S	—	Sacerdote	Si
35	González Sastre. Teodoro	V	44	C	—	Médico	Si
36	Grande García. Pedro	V	73	C	—	Labrador	Si
37	Herrero Cuende. Luciana	M	64	S	Caserío	Sus labores	Si
38	Herrero García. Manuel	V	64	V	—	Jornalero	Si
39	Herrero Llorente. Juan	V	41	C	Torrecaballeros	Molinero	Si
40	Herrero Martín. Mariano	V	53	C	—	Jornalero	Si
41	Horcajo Martín. Víctor	V	59	C	Aldehuela	Labrador	Si
42	Lucas Andrés. Eugenio	V	59	C	—	Idem	Si
43	Lucas Gil. María	M	75	V	—	Sus labores	Si
44	Lucas Huertas. Pantaleón	V	52	C	Torrecaballeros	Labrador	Si
45	Lucas Huertas. Vicente	V	32	C	Aldehuela	Idem	Si

Número	APELLIDOS Y NOMBRE del Elector	SEXO (V) (M)	EDAD Años cumplidos en 1945	ESTADO Civil — S. C. V.	DOMICILIO (Entidad) (Calle y número)	PROFESION	INSTRUCCION
46	Lucas Lucas. Francisco	V	52	C	Torrecaballeros	Labrador	Si
47	Lucas Lucas. Isidro	V	56	C	—	Idem	Si
48	Lucas Martín. Cristina	M	55	V	—	Sus labores	Si
49	Lucas Martín. Justo	V	50	C	Aldehuela	Labrador	Si
50	Lucas Martín. Miguel	V	51	C	Cabanillas	Idem	Si
51	Lucas Nogales. Santiago	V	31	C	—	Idem	Si
52	Lucas Rodríguez. Santiago	V	35	C	Aldehuela	Idem	Si
53	Lucas Sanz. Fausto	V	39	C	Torrecaballeros	Idem	Si
54	Lucas Sastre. Esperanza	M	51	V	—	Sus labores	Si
55	Llorente Andrés. Antonio	V	58	C	Cabanillas	Labrador	Si
56	Llorente Andrés. Santiago	V	61	V	—	Idem	Si
57	Llorente García. Jorge	V	41	C	Aldehuela	Idem	Si
58	Llorente Manzano. Victoriano	V	66	C	Cabanillas	Idem	Si
59	Llorente Martín. Felipe	V	32	C	Aldehuela	Idem	Si
60	Llorente Martín Isidro	V	36	S	Cabanillas	Idem	Si
61	Manzano García. Florencio	V	69	C	Torrecaballeros	Panadero	Si
62	Manzano García. Pío	V	67	C	—	Labrador	Si
63	Manzano Gil. Fausto	V	36	C	—	Idem	Si
64	Marcos Llorente. Paulino	V	57	C	Cabanillas	Idem	Si
65	Martín Herrero. Pedro	V	83	V	Aldehuela	Idem	Si
66	Martín Herrero. Valentina	M	81	V	—	Sus labores	Si
67	Martín Lucas. Manuel	V	42	C	—	Labrador	Si
68	Miguel Lucas. Mariano	V	59	C	—	Industrial	Si
69	Moreno García. Jesús	V	50	C	—	Labrador	Si
70	Municio García. Laureano	V	50	C	Caserío	Jornalero	Si
71	Municio García. Saturnino	V	50	C	Aldehuela	Labrador	Si
72	Ontoria Arribas. Pedro	V	32	C	Torrecaballeros	Jornalero	Si
73	Ontoria García. Gerardo	V	65	C	—	Carretero	Si
74	Pablos Expósito. Pedro	V	58	C	—	Jornalero	Si
75	Pinillos Gil. Ciriaco	V	65	C	Cabanillas	Labrador	Si
76	Pinillos Gómez. Bernardino	V	36	C	—	Idem	Si
77	Rincón Pérez. Demetrio	V	42	C	Aldehuela	Idem	Si
78	Rodríguez Ballesteros. Francisca	M	69	V	—	Sus labores	Si
79	Rodríguez Llorente. Domingo	V	51	C	Torrecaballeros	Labrador	Si
80	Rodríguez Villagroy. Frutos	V	36	C	—	Idem	Si
81	Rodríguez Villagroy. Jenaro	V	70	C	—	Idem	Si
82	Rodríguez Villagroy. Pascuala	M	45	V	—	Sus labores	Si
83	Sacristán Marinas. Santos	V	53	C	—	Herrero	Si
84	San Eusebio Sanz. Manuel	V	47	C	Aldehuela	Labrador	Si
85	San José Lucas. María	M	58	V	—	Sus labores	Si
86	Santa Teresa. Calixto	V	48	S	Torrecaballeros	Labrador	Si
87	Sanz Asunción. Crescenciano	V	52	C	—	Idem	Si
88	Sanz Herrero. Juan	V	66	C	Aldehuela	Idem	Si
89	Sanz Herrero. Marcelino	V	59	C	Cabanillas	Idem	Si
90	Sanz Sanz. Cecilio	V	39	C	Aldehuela	Idem	Si
91	Sanz Sanz. Donato	V	37	C	—	Idem	Si
92	Sanz Sanz. Serafín	V	46	C	—	Idem	Si
93	Sastre García. Atanasio	V	61	C	Torrecaballeros	Idem	Si
94	Sastre García. José	V	52	C	—	Idem	Si
95	Sastre Marcos. Dionisio	V	65	C	—	Idem	Si
96	Sastre Marcos. Modesta	M	71	V	—	Sus labores	Si
97	Sastre Marcos. Nicanor	V	74	C	—	Jubilado	Si
98	Vela Aguado. Rodrigo	V	39	C	—	Carnicero	Si
99	Velasco Alonso. Mariano	V	41	C	Aldehuela	Labrador	Si
100	Velasco Martín. Demetrio	V	42	C	—	Idem	Si

Certifico: *Que la presente lista es la definitiva de electores, formada según Decreto de la Presidencia de 29 de Septiembre de 1945.—Segovia, 26 de Enero de 1946.*

V.º B.º:
El Presidente de la Junta Provincial del Censo Electoral
Félix García Huerta

El Jefe Provincial de Estadística,
Ricardo Palomo

MINISTERIO DE TRABAJO — DIRECCION GENERAL DE ESTADISTICA

Censo Electoral de 1945

PROVINCIA DE SEGOVIA — Municipio de TORRECILLA DEL PINAR

Distrito único.—Sección única.

Lista definitiva de electores

Número	APELLIDOS Y NOMBRE del Elector	SEXO (V) (M)	EDAD Años cumplidos en 1945	ESTADO Civil — S. C. V.	DOMICILIO (Entidad) (Calle y número)	PROFESION	INSTRUCCION
1	Abad Bernabé. Jesús	V	35	C	Torrecilla del Pinar	Agricultor	Si
2	Abad Soto. José	V	68	V	—	Jornalero	Si
3	Agüero Herrero. Heriberto	V	42	C	—	Secretario	Si
4	Alvaro Matesanz. Angela	M	74	V	—	Sus labores	Si
5	Andrés Gilsanz. Anastasio	V	56	C	—	Jornalero	Si
6	Andrés Gutiérrez. Julio	V	34	C	—	Maestro nacional	Si
7	Aragón García. Alejandro	V	41	C	—	Jornalero	Si
8	Aragón García. Jacinto	V	51	C	—	Idem	Si
9	Aragón García. Juan	V	44	C	—	Idem	Si
10	Arranz Cabrero. Justo	V	80	V	—	Idem	Si
11	Arranz Lobo. Marcos	V	56	C	—	Industrial	Si
12	Arranz Romero. Jacinto	V	51	C	—	Jornalero	Si
13	Arranz Romero. Mariano	V	64	C	—	Idem	Si
14	Arranz Samaniego. Casimiro	V	32	C	—	Idem	Si
15	Arribas Herrero. María	M	61	V	—	Sus labores	No
16	Arribas Miguel. Feliciano	V	30	C	—	Jornalero	Si
17	Asenjo Benito. Justo	V	32	C	—	Agricultor	Si
18	Asenjo Benito. Matías	V	36	C	—	Idem	Si
19	Asenjo Benito. Vicente	V	39	C	—	Idem	Si
20	Asenjo García. Felipe	V	59	C	—	Idem	Si
21	Asenjo Miguel. Damián	V	45	C	—	Idem	Si
22	Asenjo Miguel. Félix	V	42	C	—	Idem	Si
23	Asenjo Miguel. José	V	32	C	—	Idem	Si
24	Asenjo Santos. Félix	V	54	C	—	Idem	Si
25	Asenjo Sanz. Francisco	V	69	C	—	Idem	Si
26	Asenjo Sanz. Juan	V	74	C	—	Idem	Si
27	Asenjo Sanz. Pablo	V	61	C	—	Jornalero	Si
28	Barcenilla Maderuelo. Bienvenido	V	39	C	—	Idem	Si
29	Barrio Alvaro. Agustina	M	58	V	—	Sus labores	Si
30	Benito Andrés. Juan	V	57	C	—	Jornalero	Si
31	Benito Arranz. Ignacio	V	53	C	—	Industrial	Si
32	Benito García. Antonino	V	43	C	—	Agricultor	Si
33	Benito González. Matías	V	32	C	—	Jornalero	Si
34	Benito Navajo. Angel	V	59	C	—	Agricultor	Si
35	Benito Navajo. Ciriaca	M	67	V	—	Sus labores	Si
36	Benito Navajo. Miguel	V	64	C	—	Agricultor	Si
37	Benito Rahona. Flora	M	35	S	—	Farmaceútico	Si
38	Benito Sanz. Mateo	V	76	C	—	Agricultor	Si
39	Benito Sanz. Petra	M	79	V	—	Sus labores	Si
40	Bernabé Cruz. Paula	M	82	V	—	Idem	No
41	Berzal Arranz. Fidel	V	60	V	—	Industrial	Si
42	Blanco García. Manuel	V	58	C	—	Agricultor	Si
43	Calvo Pecharromán. Pedro	V	52	C	—	Idem	Si
44	Cárdaba Coscojuela. Pedro	V	50	C	—	Industrial	Si
45	Casas Saiz Eleuterio	V	57	C	—	Médico	Si

Número	APELLIDOS Y NOMBRE del Elector	SEXO (V) (M)	EDAD Años cumplidos en 1945	ESTADO Civil — S. C. V.	DOMICILIO (Entidad) (Calle y número)	PROFESION	Instrucción
46	Castro Navajo. Agustín	V	58	C	Torrecilla del Pinar	Industrial	Si
47	Castro Navajo. Félix	V	29	C	—	Jornalero	Si
48	Castro Navajo. Marcelino	V	52	V	—	Agricultor	Si
49	Castro Navajo. Nicolasa	M	45	V	—	Sus labores	No
50	Castro Rodríguez. Urbana	M	67	V	—	Idem	No
51	Cisneros Benito. Angel	V	36	C	—	Agricultor	Si
52	Cisneros Pérez. Ramón	V	64	C	—	Idem	Si
53	Cruz Herrero. Mariano	V	45	C	—	Jornalero	Si
54	Cruz Sombrero. Tomasa	M	81	V	—	Sus labores	Si
55	Diego Samaniego. Mariano	V	29	C	—	Jornalero	Si
56	Diego Serrenes. Nicasio	V	60	C	—	Industrial	Si
57	Diego Serrenes. Wenceslao	V	73	V	—	Jornalero	Si
58	Diego Valverde. Pascual	V	37	C	—	Cartero	Si
59	Domingo Nicolás. Benjamín	V	31	C	—	Guarda forestal	Si
60	Esteban Heredero. Aurelio	V	52	C	—	C. Montes	Si
61	Fernández Dios. Javier	V	50	C	—	Jornalero	Si
62	Fisac Mardomingo. Gregorio	V	28	C	—	Veterinario	Si
63	Frias Matey. Benedicto	V	48	C	—	Jornalero	Si
64	Frutos López. Eustaquia	M	59	V	—	Sus labores	Si
65	Frutos López. Mariano	V	52	C	—	Jornalero	No
66	García Andrés. Mariano	V	84	C	—	Agricultor	Si
67	García Andrés. Pedro	V	77	C	—	Idem	Si
68	García García. Lucio	V	42	C	—	Idem	Si
69	García Lucas. Bernardo	V	67	C	—	Idem	Si
70	García Martín. Máximo	V	63	C	—	Jornalero	Si
71	García Miguel. Alejandro	V	44	C	—	Agricultor	Si
72	García Miguel. Casto	V	34	C	—	Idem	Si
73	García Miguel. Jesús	V	42	C	—	Idem	Si
74	García Rodríguez. Casto	V	43	C	—	Jornalero	No
75	García Rodríguez. Emiliano	V	35	C	—	Idem	No
76	García Samaniego. Jacinto	V	46	V	—	Agricultor	Si
77	García Samaniego. Mariano	V	44	C	—	Idem	Si
78	García Torres. Atanasio	V	52	C	—	Maestro Nacional	Si
79	García Vela. Salustiano	V	46	C	—	Jornalero	Si
80	García Vela. Segundo	V	48	C	—	Agricultor	Si
81	Garrido Vaquerizo. Braulio	V	57	C	—	Idem	Si
82	Gómez Garrido. Zoilo	V	41	C	—	Jornalero	Si
83	González Barrio. Braulio	V	31	C	—	Agricultor	Si
84	González Barrio. Felipe	V	36	C	—	Idem	Si
85	González Pérez. Basilio	V	63	V	—	Jornalero	No
86	Gonzalo González. Federico	V	60	C	—	Agricultor	Si
87	Gozalo Navajo. Francisco	V	58	C	—	Idem	Si
88	Gozalo Navajo. Romana	M	61	V	—	Sus labores	No
89	Gozalo Navajo. Toribio	V	48	C	—	Agricultor	Si
90	Hernando Sayalero. Fausto	V	57	C	—	Jornalero	Si
91	Lázaro Navajo. Santiago	V	27	C	—	Idem	Si
92	Lázaro Velázquez. Elías	V	49	C	—	Idem	No
93	Lobo Rodríguez. Esteban	V	43	C	—	Idem	Si
94	López Arribas. Venancio	V	74	C	—	Idem	No
95	Lozano Martín. Felipe	V	59	C	—	Idem	Si
96	Lozano Martín. Julián	V	50	C	—	Idem	No
97	Lozano Pajares. Marcos	V	38	C	—	Idem	Si
98	Lozano Sanz. Frutos	V	29	C	—	Idem	Si
99	Maroto Samaniego. Miguel	V	36	C	—	Idem	Si
100	Maroto Samaniego. Restituto	V	39	C	—	Idem	Si
101	Martín Benito. Gabriel	V	34	C	—	Idem	Si
102	Martín Cruz. Fausto	V	59	C	—	Idem	Si
103	Martín Cruz. Manuel	V	47	C	—	Idem	Si
104	Martín Garrido. Celestino	V	46	C	—	Agricultor	Si
105	Martín Garrido. Domingo	V	38	C	—	Jornalero	No
106	Martín Garrido. Nicolás	V	46	C	—	Idem	Si
107	Martín Garrido. Teodora	V	35	C	—	Idem	Si
108	Martín González. Eulogio	V	32	C	—	Idem	Si
109	Martín Martín. Apolinar	V	75	V	—	Idem	No
110	Martín Martín. Jacinta	M	47	V	—	Sus labores	No

Número	APELLIDOS Y NOMBRE del Elector	SEXO (V) (M)	EDAD Años cumplidos en 1945	ESTADO Civil — S. C. V.	DOMICILIO (Entidad) (Calle y número)	PROFESION	INSTRUCCION
111	Martín Martín. Jacinto	V	51	C	Torrecilla del Pinar	Agricultor	Si
112	Martín Miguel. Anacleto	V	80	C	—	Idem	No
113	Martín Miguel. Luis	V	71	C	—	Jornalero	Si
114	Martín Miguel. Mariano	V	76	C	—	Agricultor	Si
115	Martín Navajo. Aniceto	V	43	C	—	Idem	Si
116	Martín Navajo. Eusebio	V	47	C	—	Idem	Si
117	Martín Navajo. Leandro	V	39	C	—	Jornalero	Si
118	Martín Navajo. Víctor	V	45	C	—	Agricultor	Si
119	Maroto Samaniego. Félix	V	33	C	—	Jornalero	Si
120	Maroto Samaniego. Leonardo	V	38	C	—	Agricultor	Si
121	Martín Samaniego. Mariano	V	46	C	—	Idem	Si
122	Martín Samaniego. Pedro	V	39	C	—	Idem	Si
123	Martín Samaniego. Sebastián	V	43	C	—	Idem	Si
124	Martín Sombrero. Mariano	V	69	C	—	Idem	Si
125	Martinez Manrique. Amancio	V	43	C	—	Industrial	Si
126	Matey Sanz. Francisco	V	44	C	—	Agricultor	Si
127	Merino García. Gregorio	V	49	C	—	Jornalero	Si
128	Miguel Arranz. Juliana	M	46	V	—	Sus labores	No
129	Miguel Arranz. Lorenzo	V	57	C	—	Jornalero	Si
130	Miguel Arranz. Restituto	V	47	C	—	Idem	Si
131	Miguel Bernabé. María	M	67	V	—	Sus labores	Si
132	Miguel Gilsanz. Francisco	V	50	C	—	Jornalero	Si
133	Miguel Navajo. Andrés	V	30	C	—	Agricultor	Si
134	Miguel Navajo. Celestino	V	62	V	—	Idem	Si
135	Miguel Samaniego. Isaías	V	43	C	—	Idem	Si
136	Miguel Samaniego. Pedro	V	59	V	—	Jornalero	Si
137	Monja Bernabé. Julián	V	47	C	—	Agricultor	Si
138	Montes Berzal. Felipe	V	64	C	—	Jornalero	Si
139	Montes Fernanz. Victoriano	V	71	V	—	Idem	No
140	Muñoz Gutiérrez. Aldelmo	V	81	V	—	Agricultor	Si
141	Navajo Arranz. Venancio	V	62	C	—	Jornalero	Si
142	Navajo Arribas. Esperanza	M	37	V	—	Sus labores	No
143	Navajo Arribas. Eustasio	V	29	C	—	Jornalero	Si
144	Navajo Benito. Agustina	M	71	V	—	Sus labores	No
145	Navajo Benito. Eugenia	V	65	C	—	Agricultor	Si
146	Navajo Benito. Juana	M	89	V	—	Sus labores	No
147	Navajo Benito. Urbana	M	82	V	—	Idem	Si
148	Navajo Bernabé. Aniceto	V	43	V	—	Agricultor	Si
149	Navajo Cisneros. Juan	V	64	V	—	Idem	Si
150	Navajo Martín. Elías	V	53	C	—	Idem	Si
151	Navajo Martín. Pascual	V	50	C	—	Idem	Si
152	Navajo Martín. Pedro	V	57	C	—	Idem	Si
153	Navajo Navajo. Daniela	M	36	V	—	Sus labores	No
154	Navajo Pablos. Benito	V	71	C	—	Jornalero	No
155	Navajo Rodríguez. María	M	57	V	—	Sus labores	No
156	Navajo Serrenes. Bernardo	V	32	C	—	Jornalero	Si
157	Navajo Serrenes. Eladio	V	26	C	—	Idem	Si
158	Navajo Soto. Enrique	V	39	C	—	Agricultor	Si
159	Navajo Soto. Juan	V	41	C	—	Jornalero	Si
160	Navajo Soto. Mariano	V	31	C	—	Idem	Si
161	Navajo Vela. Bonifacia	M	70	V	—	Sus labores	Si
162	Núñez Navajo. Cándido	V	62	V	—	Agricultor	Si
163	Núñez Navajo. Julián	V	34	C	—	Jornalero	Si
164	Núñez Navajo. Mariano	V	31	C	—	Idem	Si
165	Pascual Santos. Juan	V	42	C	—	Agricultor	Si
166	Peñas Velasco. Mónica	M	29	S	—	Maestra nacional	Si
167	Pérez García. Juan	V	53	V	—	Agricultor	Si
168	Pérez García. Matea	M	57	V	—	Sus labores	Si
169	Plaza Gozalo. Juan	V	37	C	—	Jornalero	Si
170	Plaza Gozalo. Ovidio	V	31	C	—	Idem	Si
171	Pozo Olmos. Braulio	V	40	C	—	Industrial	Si
172	Remondo Castro. Ciriaco	V	41	C	—	Jornalero	No
173	Rodríguez Calvo. Marcelino	V	37	C	—	Idem	Si
174	Rodríguez Gómez. Melitona	M	71	V	—	Sus labores	No
175	Rodríguez Gozalo Isaías	V	38	C	—	Jornalero	Si

Número	APELLIDOS Y NOMBRE del Elector	SEXO (V) (M)	EDAD Años cumplidos en 1945	ESTADO Civil — S. C. V.	DOMICILIO (Entidad) (Calle y número)	PROFESION	Instrucción
176	Rodríguez Gozalo. Luciano	V	30	C	Torrecilla del Pinar	Jornalero	Si
177	Rodríguez Heras. Fidela	M	34	V	—	Sus labores	Si
178	Rodríguez Heras. Mariano	V	50	V	—	Agricultor	Si
179	Rodríguez Heras. Santos	V	47	C	—	Jornalero	Si
180	Rodríguez Heras. Toribio	V	45	C	—	Agricultor	Si
181	Rodríguez Heras. Valentín	V	54	C	—	Idem	Si
182	Rodríguez Martín. Vicente	V	65	C	—	Jornalero	Si
183	Rodríguez Navajo. Marcelino	V	84	V	—	Idem	Si
184	Rojo Navajo. Julián	V	40	S	—	Sarcerdote	Si
185	Roldán Martín. Nicolás	V	53	V	—	Jornalero	No
186	Romero Carrascal. Francisco	V	51	V	—	Industrial	Si
187	Romero Carrascal. Toribio	V	56	C	—	Agricultor	Si
188	Romero Carrascal. Valentín	V	45	C	—	Jornalero	Si
189	Romero Delgado. Bernardo	V	42	C	—	Idem	Si
190	Romero Gilsanz. Esteban	V	49	C	—	Idem	Si
191	Romero Gilsanz. Isidoro	V	43	C	—	Idem	Si
192	Romero Gilsanz. Mariano	V	55	C	—	Idem	Si
193	Ruano Barrios. Emiliano	V	36	C	—	Industrial	Si
194	Samaniego Castillo. Eugenia	M	74	V	—	Sus labores	Si
195	Samaniego Castillo. Gregorio	V	76	V	—	Agricultor	Si
196	Samaniego Martín. Antonio	V	38	C	—	Idem	Si
197	Samaniego Martín. Bernardo	V	36	C	—	Idem	Si
198	Samaniego Martín. Ignacio	V	40	C	—	Idem	Si
199	Sancha Carretero. Pedro	V	45	C	—	Idem	Si
200	Sancha Carretero. Teodoro	V	44	C	—	Idem	Si
201	Sancha Lázaro. Segundo	V	73	C	—	Idem	Si
202	Santos Cárdaba. Petra	M	67	V	—	Sus labores	No
203	Santos Martín. Vicente	V	72	C	—	Agricultor	Si
204	Santos Martín. Vidal	V	43	C	—	Idem	Si
205	Sanz Arranz. Andrés	V	42	C	—	Jornalero	Si
206	Sanz Arranz. Matías	V	37	C	—	Idem	Si
207	Sanz Benito. Fausto	V	64	V	—	Agricultor	Si
208	Sanz Benito. Fernando	V	52	C	—	Idem	Si
209	Sanz Benito. Julián	V	28	S	—	Jornalero	Si
210	Sanz Cruz. Félix	V	56	C	—	Idem	Si
211	Sanz Cruz. Eulogio	V	49	C	—	Idem	Si
212	Sanz Felipe. Marcelino	V	42	C	—	Idem	Si
213	Sanz Miguel. Bernabé	V	69	C	—	Idem	Si
214	Sanz Navajo. Pedro	V	47	C	—	Agricultor	Si
215	Sanz Samaniego. Miguel	V	28	C	—	Jornalero	Si
216	Sol Blanco. Antonio	V	31	C	—	Agricultor	Si
217	Sol Blanco. Mariano	V	36	C	—	Idem	Si
218	Sol Cárdaba. Justo	V	65	C	—	Idem	Si
219	Sol Rojo. José	V	70	C	—	Jornalero	No
220	Sol Sanz. Laureano	V	37	C	—	Idem	Si
221	Sol Sanz. Victorio	V	31	C	—	Idem	Si
222	Soto Fernández. Cecilio	V	75	C	—	Agricultor	Si
223	Soto Gozalo. León	V	37	C	—	Jornalero	Si
224	Soto Gozalo. Simón	V	26	C	—	Idem	Si
225	Soto Lázaro. Román	V	61	C	—	Agricultor	Si
226	Soto Sebastián. Julio	V	57	C	—	Idem	Si
227	Tejedor Sanz. Fermín	V	62	V	—	Idem	Si
228	Torrego Trapero. Marcelina	M	54	V	—	Industrial	Si
229	Torres Pajares. Fermín	V	37	C	—	Jornalero	No
230	Torres Tejedor. Hilario	V	27	C	—	Agricultor	Si
231	Valentín Sanz. Miguel	V	44	C	—	Idem	Si
232	Vega Benito. Pedro	V	47	C	—	Idem	Si
233	Vela Navajo. José	V	75	C	—	Jornalero	Si
334	Vela Navajo. Robustiano	V	70	C	—	Idem	Si
235	Vela Romero. Cipriano	V	41	C	—	Idem	Si
236	Vela Romero. Eugenia	M	45	V	—	Sus labores	Si
237	Vela Romero. Faustino	V	34	C	—	Jornalero	Si
238	Vela Romero. Rufino	V	36	C	—	Idem	No
239	Velasco Antonio. Gaspar	V	73	V	—	Idem	Si
240	Velasco Cuéllar. Tomasa	M	58	V	—	Sus labores	No

Certifico: *Que la presente lista es la definitiva de electores, formada según Decreto de la Presidencia de 29 de Septiembre de 1945.—Segovia, 26 de Enero de 1946.*

V.º B.º:
El Presidente de la Junta Provincial del Censo Electoral.
Félix García Huerta

El Jefe Provincial de Estadística,
Ricardo Palomo

MINISTERIO DE TRABAJO — DIRECCION GENERAL DE ESTADISTICA

Censo Electoral de 1945

PROVINCIA DE SEGOVIA — Municipio de TORREIGLESIAS

Distrito único.—Sección única.

Lista definitiva de electores

Número	APELLIDOS Y NOMBRE del Elector	SEXO (V) (M)	EDAD Años cumplidos en 1945	ESTADO Civil — S. C. V.	DOMICILIO (Entidad) (Calle y número)	PROFESION	INSTRUCCION
1	Andrés Gil. Simón	V	71	C	Torreiglesias	Labrador	Si
2	Bernabé Palacios. Esteban	V	53	C	—	Idem	Si
3	Borreguero Arribas. León	V	32	C	—	O. agrícola	Si
4	Borreguero Gil. Domingo	V	37	C	—	Industrial	Si
5	Borreguero Gil. Mariano	V	30	C	—	Labrador	Si
6	Borreguero Grande. Angel	V	32	C	—	Idem	Si
7	Borreguero Grande. Tomás	V	43	C	—	Idem	Si
8	Borreguero Miguel. Constantino	V	28	C	—	Jornalero	Si
9	Borreguero Otero. Josefa	M	72	V	—	Sus labores	No
10	Borreguero Segovia. Zoilo	V	66	V	—	Labrador	Si
11	Borreguero Virseda. Emeterio	V	41	C	—	Idem	Si
12	Cabrero Benito. Mariano	V	58	V	—	Jornalero	Si
13	Contreras Benito. Félix	V	59	C	—	Idem	Si
14	Contreras Martín. Maximina	M	30	V	—	Sirvienta	Si
15	Cruz Gil. Antonio	V	69	C	—	Labrador	Si
16	Cruz Virseda. Constante	V	38	C	—	Albañil	Si
17	Cruz Virseda. Juan	V	44	C	—	Idem	Si
18	Cuerdo Gil Crisantos	V	44	C	—	Labrador	Si
19	Diez Gil. Hilario	V	54	C	—	Idem	Si
20	Domingo Gil. Raimunda	M	74	V	—	Sus labores	Si
21	Domingo Gimeno. Víctor	V	79	C	—	Labrador	Si
22	Domingo Martín. Tomás	V	45	C	—	Idem	Si
23	Egido Adela. Trinidad	M	72	V	—	Sus labores	No
24	Egido Arahuetes. Prudencio	V	59	C	—	Labrador	Si
25	Encinas Gómez. Bonifacio	V	35	C	—	Idem	Si
26	Encinas González. Encarnación	M	78	V	—	Sus labores	Si
27	Encinas López. Mauricio	V	54	C	—	Guarda	Si
28	Encinas Martín. Blas	V	40	V	—	Jornalero	Si
29	Encinas Martín. Donato	V	45	C	—	Labrador	Si
30	Encinas Martín. Segundo	V	47	S	—	Idem	Si
31	Encinas Segovia. Víctor	V	49	C	—	Idem	Si
32	Escudero Bravo. Valentín	V	29	C	—	Idem	Si
33	Escudro Gil. Bonifacio	V	82	C	—	Idem	Si
34	Escudero Otero. Pío	V	36	C	—	Idem	Si
35	García Andrés. Aurelio	V	47	C	—	Industrial	Si
36	García Andrés. José	V	44	C	—	Labradora	Si
37	García Garrido. Marcelina	M	58	V	—	Labrador	Si
38	García López. Isidro	V	41	C	—	Jubilada	Si
39	García Marcos. María	M	74	S	—	Labrador	Si
40	García Perlado. Félix	V	64	C	—	Idem	Si
41	García Perlado. Fortunato	V	53	C	—	Jornalero	Si
42	García Perlado. Inocencio	V	59	S	—	Albañil	Si
43	Gil Andrés. Apolinar	V	58	V	—	Carretero	Si
44	Gil Andrés. Crispino	V	47	C	—	Herrero	Si
45	Gil Andrés. Marco	V	43	C	—		

Número	APELLIDOS Y NOMBRE del Elector	SEXO (V) (M)	EDAD Años cumplidos en 1945	ESTADO Civil — S. C. V.	DOMICILIO (Entidad) (Calle y número)	PROFESION	INSTRUCCION
46	Gil Barroso. Miguel	V	47	C	Torreiglesias	Industrial	Si
47	Gil Encinas. Felipe	V	32	C	—	Albañil	Si
48	Gil Encinas. Gabriel	V	30	C	—	Idem	Si
49	Gil Gil. Bernabé	V	79	C	—	Labrador	Si
50	Gil Gil. Josefa	M	74	V	—	Sus labores	Si
51	Gil Gil. María	M	69	V	—	Idem	Si
52	Gil Gómez. Marcos	V	43	C	—	Labrador	Si
53	Gil Grande. Calixta	M	54	V	—	Sus labores	Si
54	Gil Grande. Luis	V	53	C	—	Labrador	Si
55	Gil Jimeno. Esteban	V	69	C	—	Idem	Si
56	Gil Jimeno. Verónica	M	58	V	—	Sus labores	Si
57	Gil Marinas. Pablo	V	45	C	—	Labrador	Si
58	Gil Martín. Eustasio	V	25	C	—	Idem	Si
59	Gil Martín. Gregorio	V	44	C	—	Idem	Si
60	Gil Martín. Justo	V	41	C	—	Idem	Si
61	Gil Sanz. Isidora	M	68	V	—	Sus labores	Si
62	Gil Sanz. Juan	V	71	C	—	Labrador	Si
63	Gil Vacas. Cipriano	V	58	V	—	Jornalero	Si
64	Gil Vírseda. Julio	V	36	C	—	Labrador	Si
65	Gómez Encinas. Florentino	V	44	C	—	Idem	Si
66	Gómez Encinas. Martín	V	52	C	—	Idem	Si
67	Gómez Migueláñez. Leopoldo	V	27	C	—	Jornalero	Si
68	Gómez Velasco. Justo	V	71	V	—	Idem	Si
69	González Egido. Mateo	V	22	S	—	Labrador	Si
70	González Egido. Pilar	M	59	V	—	Labradora	Si
71	González Otero. Roque	V	81	V	—	Labrador	Si
72	Grande Gil. Francisco	V	49	C	—	Idem	Si
73	Grande Grande. Fidel	V	69	C	—	Idem	Si
74	Grande Grande. Wenceslao	V	47	C	—	Zapatero	Si
75	Grande Jimeno. Celestino	V	74	V	—	Labrador	Si
76	Grande Jimeno. Justa	M	69	V	—	Sus labores	Si
77	Grande Otero. Cándido	V	47	C	—	Labrador	Si
78	Grande Perlado. Benito	V	73	C	—	Idem	Si
79	Herranz Gutiérrez. Felisa	M	67	V	—	Sus labores	Si
80	Jimeno Encinas. Daniel	V	51	C	—	Labrador	Si
81	Jimeno Gil. Antonio	V	37	C	—	Idem	Si
82	Jimeno Gil. Juan	V	40	C	—	Idem	Si
83	Jimeno Gil. Valentina	M	31	V	—	Labradora	Si
84	Jimeno Marinas. Adelaida	M	72	V	—	Sus labores	Si
85	Jimeno Martín. Florencio	V	34	S	—	Labrador	Si
86	Jimeno Sanz. Basilio	V	57	C	—	Idem	Si
87	Jimeno Sanz. Lope	V	43	C	—	Idem	Si
88	López Ejido. Felipe	V	34	C	—	Jornalero	Si
89	López García. Juan	V	60	C	—	Labrador	Si
90	López García. María	M	63	V	—	Sus labores	Si
91	López Grande. Lorenzo	V	40	C	—	Labrador	Si
92	López López. Martín	V	78	C	—	Idem	Si
93	López Muñoz. Antonio	V	25	C	—	Idem	Si
94	López Muñoz. Herminio	V	37	C	—	Jornalero	Si
95	Lucia Jimeno. Auspicio	V	39	C	—	Labrador	Si
96	Lucia Jimeno. Basilio	V	44	C	—	Idem	Si
97	Manso Andrés. Primitiva	M	57	V	—	Sus labores	Si
98	Marinas López. Miguel	V	49	C	—	Labrador	Si
99	Marinas Sanz. Gabriel	V	44	C	—	Idem	Si
100	Marinas Sanz. Licinio	V	46	C	—	Idem	Si
101	Marinas Segovia, Marcos	V	60	C	—	Idem	Si
102	Martín Andrés. Nazario	V	44	C	—	Idem	Si
103	Martín Borreguero. Cayo	V	48	C	—	Idem	Si
104	Maitín Domingo. Juan	V	57	C	—	Idem	Si
105	Martín Domingo. Rafael	V	56	C	—	Maestro Nacional	Si
106	Martín Gil. Agustín	V	48	C	—	Labrador	Si
107	Martín Gil. Alfonso	V	61	C	—	Idem	Si
108	Martín Grande. Fernando	V	52	C	—	Idem	Si
109	Martín Grande. Francisco	V	69	C	—	Idem	Si
110	Martín Grande. Moisés	V	49	C	—	Industrial	Si

Número	APELLIDOS Y NOMBRE del Elector	SEXO (V) (M)	EDAD Años cumplidos en 1945	ESTADO Civil — S. C. V.	DOMICILIO (Entidad) (Calle y número)	PROFESION	INSTRUCCIÓN
111	Martín Grande. Pablo	V	36	C	Torreiglesias	Cartero	Si
112	Martín Otero. Máximo	V	43	C	—	Labrador	Si
113	Matesanz Gil. Santiago	V	32	C	—	Idem	Si
114	Matesanz Pascual. Federico	V	67	C	—	Idem	Si
115	Merino Merino. Mariano	V	32	C	—	Jornalero	Si
116	Merino Tomero. Julián	V	64	V	—	Idem	Si
117	Miguel Perela. David	V	59	C	—	Labrador	Si
118	Muñoz López. Ramona	M	65	V	—	Sus labores	Si
119	Muñoz Velasco. Zacarías	V	59	C	—	Jornalero	No
120	Otero Encinas. Jesús	V	37	C	—	Labrador	Si
121	Otero Gil. Francisco	V	67	V	—	Idem	Si
122	Otero Martín. Victorino	V	41	C	—	Idem	Si
123	Otero Perlado. Salomé	M	61	V	—	Sus labores	No
124	Otero Sanz. Pedro	V	63	C	—	Labrador	Si
125	Pascual Virseda. Gordiano	V	54	C	—	Idem	Si
126	Pastor Trapero. Juan	V	46	C	—	Panadero	Si
127	Pastor Virseda. Emiliana	M	64	S	—	Sus labores	No
128	Perela Lobo. Maximiano	V	49	C	—	Labrador	Si
129	Perela Miguel. Tiburcio	V	57	C	—	Idem	Si
130	Pérez Paz. Leoncio	V	50	C	—	Idem	Si
131	Perlado Arahuetes. Primo	V	43	C	—	Idem	Si
132	Perlado Encinas. Anastasio	V	62	C	—	Idem	Si
133	Perlado Encinas. Antonio	V	58	C	—	Idem	Si
134	Perlado Palacios. Victoriano	V	35	C	—	Idem	Si
135	Perlado Revilla. Basilia	M	52	V	—	Sus labores	Si
136	Polo López. Francisco	V	53	S	—	Sacerdote	Si
137	Postigo Borreguero. Calixto	V	41	C	—	Secretario	Si
138	Redondo Gil. León	V	56	C	—	Labrador	Si
139	Revilla. Sara	M	51	V	—	Sus labores	Si
140	Revilla Gil. Clementino	V	56	C	—	Labrador	Si
141	Revilla Gil. Facundo	V	60	C	—	Idem	Si
142	Revilla Gil. Juan	V	41	C	—	Idem	Si
143	Rodríguez Castro. Teodosio	V	43	C	—	Médico	Si
144	Sacristán Sánchez. Antonio	V	32	S	—	Veterinario	Si
145	Sanz Asunción. Demetrio	V	64	C	—	Labrador	Si
146	Sanz Asunción. Fructuoso	V	50	C	—	Idem	Si
147	Sanz García. Clementa	M	64	V	—	Sus labores	Si
148	Sanz Gil. Tomás	V	29	C	—	Labrador	Si
149	Sanz López. Eulalia	M	52	V	—	Labradora	Si
150	Sanz López. Mariano	V	56	C	—	Labrador	Si
151	Sanz López. Nicolás	V	60	C	—	Idem	Si
152	Sanz Sanz. Sixto	V	72	C	—	Idem	Si
153	Segovia Domingo. Constantino	V	41	V	—	Idem	Si
154	Segovia Domingo. Domingo	V	47	C	—	Idem	Si
155	Segovia Martín. Marcos	V	56	C	—	Idem	Si
156	Segovia Paredes. Alvaro	V	28	C	—	Jornalero	Si
157	Segovia Sanz. Celedonio	V	42	C	—	Labrador	Si
158	Segovia Sanz. Engracia	M	55	V	—	Labradora	Si
159	Segovia Sanz. Macario	V	40	C	—	Labrador	Si
160	Segovia Sanz. Mariano	V	59	C	—	Industrial	Si
161	Segovia Sanz. Tomás	V	36	C	—	Labrador	Si
162	Tejedor Aragón. Félix	V	28	C	—	Jornalero	Si
163	Torrego Vela. Julián	V	48	C	—	Industrial	Si
164	Vacas Martín. Esteban	V	53	C	—	Labrador	Si
165	Velasco López. Josefa	M	83	V	—	Sus labores	No
166	Virseda Gómez. Gil	V	77	C	—	Labrador	Si
167	Virseda Gómez. Mariano	V	67	C	—	Idem	Si
168	Virseda Jimeno. Benjamín	V	52	C	—	Idem	Si
169	Virseda Revilla. Felipe	V	63	C	—	Idem	Si
170	Virseda Sanz. Anacleta	M	56	V	—	Labradora	No
171	Zarza Jiménez. Simeón	V	36	C	—	Jornalero	Si

Certifico: *Que la presente lista es la definitiva de electores, formada según Decreto de la Presidencia de 29 de Septiembre de 1945.—Segovia, 26 de Enero de 1946.*

El Jefe Provincial de Estadística,
Ricardo Palomo

V.º B.º:
El Presidente de la Junta Provincial del Censo Electoral
Félix García Huerta

MINISTERIO DE TRABAJO — DIRECCION GENERAL DE ESTADISTICA

Censo Electoral de 1945

PROVINCIA DE SEGOVIA — Municipio de TORRE VAL DE SAN PEDRO

Distrito único.—Sección única.

Lista definitiva de electores

Número	APELLIDOS Y NOMBRE del Elector	SEXO (V) (M)	EDAD Años cumplidos en 1945	ESTADO Civil — S. C. V.	DOMICILIO (Entidad) (Calle y número)	PROFESION	INSTRUCCION
1	Alvaro Alvaro. Catalina	M	75	V	Torre	Sus labores	Si
2	Alvaro Alvaro. Francisco	V	73	V	—	Labrador	Si
3	Alvaro Alvaro. Margarita	M	76	V	—	Sus labores	Si
4	Alvaro Arribas. Eleuterio	V	43	C	Valle	Panadero	Si
5	Alvaro Casado. Francisco	V	30	C	Torre	Industrial	Si
6	Alvaro Delgado. Gervasio	V	72	C	Valle	Labrador	Si
7	Alvaro González. Juan	V	75	V	Torre	Idem	Si
8	Alvaro Martín. Andrés	V	62	C	—	Idem	Si
9	Alvaro Martín. Ildefonso	V	63	C	—	Idem	Si
10	Alvaro Martín. Julián	V	48	V	—	Idem	Si
11	Andrés Alvaro. Elias	V	34	C	—	Idem	Si
12	Andrés Grande. Félix	V	57	C	—	Idem	Si
13	Arahuetes Benito. Juan	V	77	V	Valle	Idem	Si
14	Arahuetes Berzal. Pedro	V	60	C	—	Idem	Si
15	Arahuetes González. Felipe	V	56	C	Torre	Idem	Si
16	Arahuetes González. Hermenegilda	M	65	V	Valle	Sus labores	Si
17	Arahuetes Salazar. Isaac	V	53	C	Torre	Carnicero	Si
18	Arcones Ruiz. María	M	42	V	Valle	Sus labores	Si
19	Arcones Vicente. Agapito	V	33	C	Torre	Labrador	Si
20	Arribas Benito. Francisco	V	48	C	Valle	Idem	Si
21	Arribas Molinero. Félix	V	43	C	Torre	Industrial	Si
22	Arribas Molinero. Justo	V	38	C	—	Chófer	Si
23	Arribas Molinero. Manuel	V	35	C	—	Idem	Si
24	Barroso Martín. Mariano	V	47	C	—	Labrador	Si
25	Benito Martín. Francisco	V	63	C	—	Idem	Si
26	Berzal García. Francisco	V	59	C	—	Farmacéutico	Si
27	Blanco Blanco. Andrés	V	61	C	Valle	Labrador	Si
28	Calle Benito. Justo	V	66	C	Torre	Idem	Si
29	Calle Benito. Nicolás	V	53	C	—	Jornalero	Si
30	Calle Benito. Pedro	V	56	C	—	Retirado	Si
31	Calle García. Federico	V	32	C	Valle	Labrador	Si
32	Calle García. Manuel	V	39	C	Torre	Idem	Si
33	Calle Marques. José	V	57	V	—	Idem	Si
34	Clemente Chavida. Agapito	V	76	V	—	Idem	Si
35	Clemente Ruiz. Benito	V	49	C	—	Idem	Si
36	Clemente Ruiz. Lorenzo	V	44	C	—	Idem	Si
37	Contreras García. Lorenzo	V	37	C	—	Idem	Si
38	Contreras Ruiz. Lope	V	50	C	Valle	Idem	Si
39	Contreras Ruiz. Pedro	V	79	V	Torre	Idem	Si
40	Delgado Yagüe. Román	V	38	C	—	Jornalero	Si
41	Diego Francisco. Jenaro	V	36	C	Valle	Caminero	Si
42	García Alvaro. Basiliso	V	44	C	—	Labrador	Si
43	García Arribas. Gabino	V	50	C	Torre	Idem	Si
44	García Arribas. Pedro	V	65	C	Valle	Idem	Si
45	García Arribas. Valeriano	V	53	C	Torre	Idem	Si

Número	APELLIDOS Y NOMBRE del Elector	SEXO (V) (M)	EDAD Años cumplidos en 1915	ESTADO Civil — S. C. V.	DOMICILIO (Entidad) (Calle y número)	PROFESION	Instrucción
46	García García. Antonio	V	52	C	Torre	Labrador	Si
47	García García. Eulogio	V	55	C	—	Idem	Si
48	García Martín. Dolores	M	56	V	—	Sus labores	Si
49	García Orejana. Juan	V	39	C	—	Labrador	Si
50	García Orejana. Luis	V	51	C	—	Idem	Si
51	García Orejana. Manuel	V	45	C	—	Idem	Si
52	García Ortega. Francisca	M	70	V	—	Sus labores	Si
53	García Ruiz. Florencio	V	28	S	Valle	Jornalero	Si
54	Gil Mauro. Cándido	V	38	S	Torre	Sacerdote	Si
55	Gómez Martín. Julián	V	49	C	Valle	Jornalero	Si
56	Gómez Melero. Frutos	V	28	C	Torre	Herrero	Si
57	Gómez Orejana. Angel	V	38	C	—	Jornalero	Si
58	Gómez Revenga. Hilario	V	53	C	—	Labrador	Si
59	Gómez Revenga. Manuel	V	45	C	—	Idem	Si
60	González Benito. Julián	V	48	C	—	Idem	Si
61	González Martín. Juan	V	63	C	Valle	Idem	Si
62	González Martín. Luisa	M	80	V	—	Sus labores	Si
63	González Matesanz. Gabriel	V	51	C	Torre	Secretario	Si
64	González Pérez. Vidal	V	31	C	Valle	Labrador	Si
65	González Santiuste. Santos	V	27	C	—	Idem	Si
66	Hernando Alvaro. Tomás	V	32	C	Torre	Jornalero	Si
67	Hernando González. Faustino	V	60	C	—	Labrador	Si
68	Hernanz Arribas. Cecilia	M	62	V	—	Sus labores	Si
69	Hernanz Arribas. Felipa	M	58	V	Valle	Idem	Si
70	Hernanz Arribas. Fernando	V	50	C	Torre	Labrador	Si
71	Hernanz Arribas. Isidro	V	85	V	—	Idem	Si
72	Hernanz Arribas. María	M	41	V	Valle	Sus labores	Si
73	Hernánz Arribas. Valeriano	V	73	V	—	Labrador	Si
74	Hernanz Arribas. Vicente	V	27	C	—	Idem	Si
75	Herranz Baeza. Lucía	M	42	S	—	Sus labores	Si
76	Hernanz Cervel. María	M	60	V	—	Idem	Si
77	Hernanz Yagüe. León	V	61	C	—	Retirado	Si
78	Jimeno Martín. Andrés	V	62	C	Torre	Labrador	Si
79	Marfagón Alonso. Francisco	V	66	C	—	Médico	Si
80	Marfagón Guedán. Francisco	V	37	C	—	Industrial	Si
81	Martín Alvaro. Nicasio	V	38	C	—	Labrador	Si
82	Martín Alvaro. Nicolás	V	50	C	—	Idem	Si
83	Martín Contreras. Bernabé	V	78	C	—	Idem	Si
84	Martín González. Francisca	M	62	V	—	Sus labores	Si
85	Martín Llorente. Jerónimo	V	78	V	—	Labrador	Si
86	Martín Martín. Francisco	V	53	C	—	Idem	Si
87	Martín Martín. Juan	V	43	C	—	Idem	Si
88	Martín Martín. Manuel	V	30	C	—	Idem	Si
89	Martín Martín. María	M	68	V	—	Sus labores	Si
90	Martín Martín. Mariano	V	35	C	—	Industrial	Si
91	Martín Martín. Pedro	V	51	C	—	Labrador	Si
92	Martín Rodríguez. Antonio	V	49	C	—	Idem	Si
93	Martín Rodríguez. Florencio	V	58	C	—	Idem	Si
94	Martín Rodríguez. María	V	67	V	—	Sus labores	Si
95	Martín Rodríguez. Victoriano	V	60	C	—	Labrador	Si
96	Martín San Frutos. Isabel	M	55	V	—	Sus labores	Si
97	Martín San Frutos. Rosario	M	43	V	—	Idem	Si
98	Martín Santiuste. Antonio	V	55	S	—	Labrador	Si
99	Martín Velasco. Pedro	V	78	C	—	Idem	Si
100	Martínez López. Nemesio	V	49	V	—	Jornalero	Si
101	Masedo Arcones. Alonso	V	50	C	Valle	Industrial	Si
102	Miguel García. Juan	V	39	C	Torre	Maestro	Si
103	Míguez Moreno. Vicente	V	69	C	Valle	Labrador	Si
104	Míguez Sebastián. Francisco	V	39	C	—	Idem	Si
105	Molinero Vicente. Ana	M	76	V	Torre	Sus labores	Si
106	Nieto Pedro. Vicente	V	64	V	—	Jornalero	Si
107	Orejana Martín. Victoriano	V	30	C	—	Idem	Si
108	Orejana Moreno. Nicolás	V	55	C	Valle	Labrador	Si
109	Orejana Ramos. Dorotea	M	75	V	Torre	Sus labores	Si
110	Peñas Contreras. Justo	V	66	C	Valle	Labrador	Si

Número	APELLIDOS Y NOMBRE del Elector	SEXO (V) (M)	EDAD Años cumplidos en 1945	ESTADO Civil — S. C. V.	DOMICILIO (Entidad) (Calle y número)	PROFESION	INSTRUCCION
111	Peñas Herrero. Benedicto	V	46	C	Valle	Labrador	Si
112	Peñas Herrero. Sotero	V	46	C	—	Caminero	Si
113	Rodríguez Ayuso. Bernardo	V	64	C	Torre	Labrador	Si
114	Ruiz Blanco. Calixto	V	55	C	Valle	Idem	Si
115	Ruiz Contreras. Domingo	V	63	C	Torre	Idem	Si
116	Ruiz Martín. Bernabé	V	33	C	—	Idem	Si
117	San Frutos García. Manuel	V	32	C	—	Jornalero	Si
118	San Frutos García. Martín	V	25	C	—	Idem	Si
119	San Juan Martín. Román	V	51	C	Valle	Molinero	Si
120	San Pedro Mayor. Felipe	V	54	C	Torre	Jornalero	Si
121	Santa Engracia Contreras. Alejandro	V	55	C	—	Castrador	Si
122	Santa Engracia Martínez. Alejandro.	V	32	C	—	Idem	Si
123	Santa Tecla. Fausto	V	60	C	Valle	Jornalero	Si
124	Santiuste García. Marcos	V	60	C	—	Labrador	Si
125	Santiuste García. Victoriano	V	71	C	—	Idem	Si
126	Santiuste Martín. Bonifacio	V	82	V	Torre	Idem	Si
127	Santiuste Martín. Victoriano	V	30	C	Valle	Idem	Si
128	Santiuste Velasco. José	V	55	C	—	Idem	Si
129	Santos García. Gabriel	V	54	C	—	Idem	Si
130	Santos Gómez. Rafael	V	33	C	Torre	Idem	Si
131	Santos Sanz. Domingo	V	65	C	—	Idem	Si
132	Santos Yagüe. Benito	V	46	C	—	Idem	Si
133	Sanz Cacero. Luis	V	84	C	—	Maestro Nacional	Si
134	Sanz Cantalejo. Florencia	M	54	V	—	Sus labores	Si
135	Sanz Contreras. Bonifacio	V	74	C	Valle	Labrador	Si
136	Sanz Encinas. Crescencio	V	35	C	Torre	Panadero	Si
137	Sanz Esteban. Angela	M	72	V	Valle	Sus labores	Si
138	Sanz Martín. Rafael	V	36	C	Torre	Zapatero	Si
139	Sanz Ortega. Benardino	V	53	C	—	Labrador	Si
140	Sanz Sanz. Donato	V	67	C	—	Idem	Si
141	Sebastián Contreras. Bruno	V	62	C	Valle	Idem	Si
142	Sebastián Contreras. Félix	V	59	C	—	Idem	Si
143	Sebastián Contreras. Pablo	V	67	C	Torre	Idem	Si
144	Sebastián Contreras. Víctor	V	27	C	Valle	Chófer	Si
145	Tapias García. Felipe	V	36	C	—	Labrador	Si
146	Tapias García. Félix	V	41	C	—	Idem	Si
147	Velasco Martín. Vicenta	M	72	V	—	Sus labores	Si

Certifico: *Que la presente lista es la definitiva de electores, formada según Decreto de la Presidencia de 29 de Septiembre de 1945.—Segovia, 26 de Enero de 1946.*

El Jefe Provincial de Estadística,
Ricardo Palomo

V.º B.º:
El Presidente de la Junta Provincial del Censo Electoral
Félix García Huerta

MINISTERIO DE TRABAJO — DIRECCION GENERAL DE ESTADISTICA

Censo Electoral de 1945

PROVINCIA DE SEGOVIA — Municipio de TRESCASAS

Distrito único.—Sección única.

Lista definitiva de electores

Número	APELLIDOS Y NOMBRE del Elector	SEXO (V) (M)	EDAD Años cumplidos en 1945	ESTADO Civil — S. C. V.	DOMICILIO (Entidad) (Calle y número)	PROFESION	INSTRUCCION
1	Agejas Herrero. Mariano	V	72	C	Trescasas	Labrador	Si
2	Agejas Velasco. Victor	V	36	C	—	Obrero	Si
3	Ama Blázquez. Nicolás	V	34	S	Sonsoto	Vaquero	No
4	Andrés Gil. Mariano	V	48	C	—	Labrador	Si
5	Astudillo Crespo. Celedonio	V	73	C	Trescasas	Jornalero	No
6	Barroso Agejas. Eugenio	V	55	C	Sonsoto	Labrador	Si
7	Barroso Sanz. Francisco	V	42	C	Trescasas	Jornalero	Si
8	Francisco Gómez. Francisco	V	33	C	—	Labrador	Si
9	Francisco Gómez. Mariano	V	49	C	—	Obrero	Si
10	Francisco Gómez. Tomás	V	34	C	—	Idem	Si
11	Francisco Gómez. Victoria	M	44	V	—	Sus labores	Si
12	Francisco Miguel. Luis	V	60	C	—	Labrador	Si
13	Galindo Plaza. Pedro	V	36	C	—	Idem	Si
14	Galindo Plaza. Tiburcio	V	37	C	—	Idem	Si
15	García Alvarez. Pedro	V	81	C	Sonsoto	Idem	Si
16	García Barroso. Celestino	V	43	C	—	Obrero	Si
17	García Barroso. Daniel	V	41	C	—	Idem	Si
18	García Barroso. Ovidio	V	36	C	—	Idem	Si
19	Gómez Andrés. Niceto	V	72	V	Trescasas	Labrador	Si
20	Gómez Barroso. Daniel	V	37	C	Sonsoto	Idem	Si
21	Gómez Barroso. Félix	V	35	C	—	Idem	Si
22	Gómez Gómez. Bárbara	M	56	V	Trescasas	Sus labores	Si
23	Gómez Gómez. Braulio	V	67	C	—	Labrador	Si
24	Gómez Gómez. Cándido	V	65	C	—	Idem	Si
25	Gómez Gómez. Florentino	V	65	C	—	Idem	Si
26	Gómez Gómez. Juliana	M	67	V	—	Sus labores	Si
27	Gómez Gómez. Victoriano	V	62	C	—	Labrador	Si
28	Gómez Llorente. Hilario	V	50	C	Sonsoto	Idem	Si
29	Gómez Llorente. Honorio	V	44	C	Trescasas	Idem	Si
30	Gómez Muñoz. Braulio	V	50	C	—	Idem	Si
31	Gómez Sanz. Honorio	V	34	C	—	Herrero	Si
32	Gonzalo Pascual. José	V	53	S	—	Sacerdote	Si
33	Marcos Gozalo. Victoriano	V	33	C	—	Labrador	No
34	Martín. Herrero. Antonio	V	51	V	—	Idem	Si
35	Martín Herrero. Félix	V	54	C	—	Idem	Si
36	Martín Herrero. Francisco	V	63	C	—	Idem	Si
37	Martín Miguel. Benigno	V	32	C	—	Idem	Si
38	Martín Miguel. Federico	V	26	C	—	Idem	Si
39	Martín Navacerrada. Agustín	V	66	C	—	Idem	Si
40	Martín Navacerrada. Mariano	V	54	C	—	Jornalero	Si
41	Martín Puente. Emilio	V	39	C	Sonsoto	Labrador	Si
42	Martín Puente. Eugenio	V	36	C	—	Idem	Si
43	Martín Puente. Luis	V	33	C	—	Idem	Si
44	Mateo Sanz. Damián	V	32	C	—	Jornalero	Si
45	Municio García. Angel	V	62	V	Trescasas	Labrador	Si

Número	APELLIDOS Y NOMBRE del Elector	SEXO (V) (M)	EDAD Años cumplidos en 1945	ESTADO Civil — S. C. V.	DOMICILIO (Entidad) (Calle y número)	PROFESION	Instrucción
46	Municio Riopérez. Luciano	V	82	C	Trescasas	Labrador	No
47	Palacios Herrero. Julián	V	50	C	Sonsoto	Idem	Si
48	Plaza Andrés. Vicente	V	34	C	—	Obrero	Si
49	Plaza Sanz. Emilio	V	59	C	Trescasas	Labrador	Si
50	Plaza Sanz. Lucia	M	62	V	—	Sus labores	Si
51	Plaza Sanz. Marcos	V	44	C	—	Labrador	Si
52	Plaza Sanz. Mariano	V	64	C	Sonsoto	Idem	Si
53	Puente Andrés. Petra	M	68	V	Trescasas	Sus labores	No
54	Puente Andrés. Sinforosa	M	60	V	Sonsoto	Idem	Si
55	Rodríguez Gómez. Mariano	V	30	C	—	Obrero	Si
56	Rodríguez. Hidalgo. José	V	64	C	—	Labrador	Si
57	Rodríguez Martín. Françisco	V	73	C	Trescasas	Idem	Si
58	Rodríguez Sanz. Luis	V	36	C	—	Herrero	Si
59	Sacristán Prieto. Epifania	M	66	V	Sonsoto	Sus labores	No
60	San Eusebio Navacerrada. Angel	V	72	C	Trescasas	Jornalero	Si
61	Santiuste Calle. Celestino	V	37	C	Extrarradio	Obrero	Si
62	Santiuste Martín. Francisco	V	38	C	Sonsoto	Idem	Si
63	Sanz Andrés. Fulgencio	V	71	C	Trescasas	Labrador	Si
64	Sanz Andrés. Martín	V	54	C	Sonsoto	Idem	Si
65	Sanz Barroso. Santiago	V	56	C	—	Idem	Si
66	Sanz Cantalejo. Polonio	V	70	V	—	Idem	Si
67	Sanz Gil. Manuel	V	54	C	Trescasas	Obrero	Si
68	Sanz Herrero. Tomás	V	67	C	Sonsoto	Industrial	Si
69	Sanz Martín. Doroteo	V	25	C	—	Labrador	Si
70	Sanz Martín. Ricardo	V	45	C	Trescasas	Idem	Si
71	Sanz Martín. Vicente	V	59	C	—	Idem	Si
72	Sanz Puente. Mariano	V	39	C	—	Obrero	Si
73	Velasco Plaza. Marcos	V	57	C	Sonsoto	Labrador	Si
74	Velasco Sacristán. Mariano	V	37	C	—	Jornalero	Si

Certifico: *Que la presente lista es la definitiva de electores, formada según Decreto de la Presidencia de 29 de Septiembre de 1945.—Segovia, 26 de Enero de 1946.*

V.º B.º:
El Presidente de la Junta Provincial del Censo Electoral,
Félix García Huerta

El Jefe Provincial de Estadística,
Ricardo Palomo

MINISTERIO DE TRABAJO — DIRECCION GENERAL DE ESTADISTICA

Censo Electoral de 1945

PROVINCIA DE SEGOVIA — Municipio de TUREGANO

Distrito único.—Sección primera.

Lista definitiva de electores

Número	APELLIDOS Y NOMBRE del Elector	SEXO (V) (M)	EDAD Años cumplidos en 1945	ESTADO Civil — S. C. V.	DOMICILIO (Entidad) (Calle y número)	PROFESION	INSTRUCCIÓN
1	Adrados Gómez. José	V	32	C	P. Santiago, 5	Sastre	Si
2	Adrados Herrero. Juan	V	61	C	Obispo Miranda, 3	Idem	Si
3	Aguilar Pascual. Antonio	M	33	V	San Juan, 43	Sus labores	Si
4	Aguilar Pascual. Francisco	V	31	C	Idem , 41	Industrial	Si
5	Alonso Pozo. Macario	V	42	C	Idem , 57	Empleado	Si
6	Alvarez Diego. Benedicta	M	52	V	Obispo Miranda, 12	Sus labores	Si
7	Alvarez Diego. Mariano	V	64	C	Salida Pedraza, 8	Labrador	Si
8	Alvarez González. Basilio	V	37	C	Cantarranas, 24	Idem	Si
9	Alvarez Martín. Saturnino	V	42	C	Salida Pedraza, 9	Idem	Si
10	Alvaro Alvaro. Valentín	V	58	C	Alberguerías, 3	Herrero	Si
11	Alvaro Gómez. Felipe	V	27	C	P. España, 21	Idem	Si
12	Andrés Moreno. Leoncio	V	75	C	Ca tarranas, 2	Jornalero	Si
13	Andrés Pascual. Dorotea	M	67	V	P. España, 1	Sus labores	Si
14	Arahuetes Marinas. Dorotea	M	85	S	A. D. J. Gómez, 1	Idem	Si
15	Arenal Duque. Gregorio	V	61	C	P. Santiago, 3	Capataz	Si
16	Arenal Lucas. Valeriano	V	38	C	Obispo Miranda, 20	Trillero	No
17	Arribas Martín. Casimiro	V	33	C	Salida Pedraza, 3	Labrador	Si
18	Arribas Peña. Valentín	V	53	C	Arenal, 3	Industrial	Si
19	Astorcoa Trapero. Rufina	M	74	V	Obispo Miranda, 2	Sus labores	No
20	Astorcoa Trapero. Victoriano	V	64	C	Idem , 2	Industrial	Si
21	Barral González. Antonio	V	57	C	Alberguerías, 12	Labrador	Si
22	Barral González. Basilio	V	69	C	Idem , 4	Idem	Si
23	Barral González. José	V	43	C	San Juan, 7	Idem	Si
24	Barral Izquierdo. Aurelio	V	41	C	Alberguerías, 8	Idem	Si
25	Barral Izquierdo. Mariano	V	48	C	G. Franco, 15	Idem	Si
26	Barrio Pascual. Sergio	V	47	C	San Juan, 37	Obrero	Si
27	Bénito Adrados. Pedro	V	59	S	G. Franco, 15	Obrero	Si
28	Bermejo García. Eugenio	V	39	C	P. España, 20	Comerciante	Si
29	Bermejo Heredero. Julio	V	44	C	Salida Plaza, 2	Industrial	Si
30	Bermejo Morales. Luis	V	66	C	P. Santiago, 9	Comerciante	Si
31	Blanco Alvarez. Eugenia	M	59	S	San Juan, 4	Sus labores	Si
32	Blas Cubero. Guillermo	V	41	C	Peligros, 13	Labrador	Si
33	Borreguero Gallego. Pedro	V	51	C	Salida Pedraza, 13	Labrador	Si
34	Borreguero Gallego. Severino	V	50	C	San Juan, 9	Idem	Si
35	Borregero García. Eulalia	M	60	V	P. España, 15	Sus labores	Si
36	Borreguero González. Ingeno	V	37	C	Idem , 16	Perito Mercantil	Si
37	Borreguero Heredero. Luis	V	28	C	P. San Miguel, 1	Molinero	Si
38	Borreguero Heredero. Mariano	V	40	C	Salida Pedraza, 24	Obrero Fabril	Si
39	Borreguero Heredero. Primitivo	V	35	C	San Juan, 6	Obrero	Si
40	Borreguero Manrique. Florentina	M	59	S	Peligros, 15	Sus labores	Si
41	Borreguero Manrique. Petra	M	79	V	Entrada Plaza, 7	Idem	Si
42	Callejo Ayuso. Andrea	M	83	V	Cantarranas, 4	Idem	Si
43	Canto Gómez. José	V	54	C	Obispo Miranda, 33	Labrador	Si
44	Canto Pérez. Juan	V	73	C	Plaza España, 28	Cartero	Si
45	Casas Gallego. Julia	M	50	S	A. Don Juan Gómez, 1	Sus labores	Si

Número	APELLIDOS Y NOMBRE del Elector	SEXO (V) (M)	EDAD Años cumplidos en 1945	ESTADO Civil — S. C. V.	DOMICILIO (Entidad) (Calle y número)	PROFESION	Instrucción
46	Caz Pérez. Baltasara	M	79	V	San Juan, 19	Sus labores	No
47	Caz Pérez. Venancio	V	59	C	Idem, 5	Labrador	Si
48	Centeno Roldán. Plácido	V	43	S	Obispo Miranda, 4	Sacerdote	Si
49	Cerezo González. Crescencio	V	55	C	San Juan, 15	Labrador	Si
50	Cerezo González. Isidora	M	67	V	Travesía Peligros, 4	Sus labores	No
51	Cerezo Manrique. Miguel	V	70	S	General Franco, 18	Labrador	Si
52	Clemente Ramos. Julián	V	36	C	Salida Pedraza, 7	Carnicero	Si
53	Diego García. Rufino	V	42	C	General Franco, 13	Industrial	Si
54	Diez López. Petra	M	52	V	Obispo Miranda, 28	Sus labores	Si
55	Diez Sanz. Wenceslao	V	37	C	General Franco, 25	Obrero agrícola	Si
56	Domingo Gallego. Raimunda	M	69	S	Obispo Miranda, 7	Sus labores	Si
57	Domingo Romano. Teobaldo	V	50	C	Cantarranas, 20	Labrador	Si
58	Encinas Gil. Carmen	M	57	V	Idem, 12	Sus labores	Si
59	Espinar Adrados. Pedro	V	37	C	D. Don Juan Gómez, 5	Labradora	Si
60	Espinar Cerezo. Máximo	V	39	C	Travesía Peligros, 4	Idem	Si
61	Espinar Diego. Feliciano	V	68	C	Cantarranas, 24	Idem	Si
62	Espinar Diego. Teodora	M	65	V	Travesía Peligros, 2	Sus labores	Si
63	Espinar Pascual. Antonio	V	33	S	Idem, 6	Maestro Nacional	Si
64	Espinar Pascual. Sebastián	V	42	C	San Juan, 45	Labrador	Si
65	Espinar Rodríguez. Mariano	V	61	V	Peligros, 11	Idem	Si
66	Estaire Domingo. Modesto	V	62	V	Salida Altozano, 1	Pastor	Si
67	Fernández Ramos M. José	V	47	C	Obispo Miranda, 26	Médico	Si
68	Ferradal Caz. Desiderio	V	50	C	Entraga Plaza, 7	Industrial	Si
69	Ferradal Gozalo. Lino	V	76	C	Cantarranas, 26	Propietario	Si
70	Gallego Alvarez. Germán	V	30	C	Plaza España, 18	Labrador	Si
71	Gallego Egido. Germán	V	61	C	Plaza Santiago, 2	Impedido	Si
72	Gallego Egido. María	M	67	V	Albergueñas, 6	Sus labores	Si
73	Gallego González. Clemente	V	63	C	Plaza España, 25	Propietario	Si
74	Gallego González. Hipólito	V	45	C	San Juan, 12	Labrador	Si
75	Gallego Manrique. Antonia	M	71	V	General Franco, 16	Sus labores	Si
76	Gallego Manrique. Felipe	V	40	C	Peligros, 3	Labrador	Si
77	Gallego Manrique. Leovigilda	V	47	C	San Juan, 4	Idem	Si
78	Gallego Manrique. Sebastián	V	57	V	Travesía Peligro, 1	Idem	Si
79	Gallego Portillo. Elvira	M	47	S	Plaza España, 13	Sus labores	Si
80	García Gallego. Elisa	M	37	V	Albergueñas, 6	Idem	Si
81	García Gallego. Francisco	V	32	C	Dr. D. Juan Gómez, 4	Zapatero	Si
82	García González. Juana	M	57	V	Cantarranas, 16	Sus labores	Si
83	García Martín. Pedro	V	52	C	Salida Altozano, 5	Obrero	Si
84	García Vilches. Lorenzo	V	47	C	Plaza Santiago	S. Juzgado	Si
85	Garrido Fernández. Gumersindo	V	49	C	Altozano, 3	Jornalero	Si
86	Garrido Herrero. Petra	M	68	V	Idem, 7	Sus labores	No
87	Gil Domingo. Angeles	M	54	V	Obispo Miranda, 1	Idem	Si
88	Gil Gil. Balbina	M	76	V	Cantarranas, 14	Idem	No
89	Gil Serna. Enrique	V	43	C	Paza España, 23	Talabartero	Si
90	Gómez Calvo. Juan	V	31	C	Peligros, 9	Jornalero	Si
91	Gómez Espinar. Juan	V	34	C	San Juan, 8	Labrador	Si
92	Gómez Herrero. Benito	V	61	C	Obispo Miranda, 7	Obrero agrícola	Si
93	Gómez Izquierdo. Anastasio	V	41	C	Alberqueras, 10	Labrador	Si
94	Gómez Izquierdo. Serafín	V	50	C	General Franco, 6	Idem	Si
95	Gómez Martín. Guillermo	V	55	C	Entrada Plaza, 3	Comerciante	Si
96	Gómez Mateo. Demetrio	V	46	C	Conejos, 2	Industrial	Si
97	Gómez Mateo. Gaudencio	V	50	C	Plaza España, 26	Idem	Si
98	Gómez Mateo. Ireneo	V	42	C	Cristo Calzado, 4	Molinero	Si
99	Gómez Mateo. Marciano	V	43	C	Calleja, 2	Idem	Si
100	Gómez Mateo. Román	V	36	C	Idem	Electricista	Si
101	Gómez Pascual. Patricio	V	41	C	Plaza España, 12	Talabartero	Si
102	Gómez Sanz. Valentino	V	42	V	Salida Pedraza, 12	Ganadero	Si
103	Gómez Velasco. Hilario	V	58	C	Obispo Miranda, 18	Jornalero	Si
104	González Alvarez. Eloy	V	58	C	Plaza España, 24	Músico	Si
105	González Blas. Juan	V	45	C	Salida Pedraza, 12	Labrador	Si
106	González Borreguero. Joaquina	M	73	V	Plaza España, 16	Sus labores	Si
107	González Caz. Epifanía	M	40	V	San Juan, 19	Idem	Si
108	González Domingo. Jerónimo	V	54	C	Salida Pedraza, 18	Labrador	Si
109	González Gallego. Agapito	V	57	C	Idem, 15	Vigilante	Si
110	González Gallego. Francisco	V	63	C	Plaza San Miguel, 5	Labrador	Si

Número	APELLIDOS Y NOMBRE del Elector	SEXO (V) (M)	EDAD Años cumplidos en 1945	ESTADO Civil — S. C. V.	DOMICILIO (Entidad) (Calle y número)	PROFESION	INSTRUCCION
111	González Garcia. Benjamín	V	33	C	Plaza San Miguel, 5	Labrador	Si
112	González Lechuga. Julio	V	55	C	Idem, 9	O. Zapatero	Si
113	González Manrique. Emilio	V	70	C	Salida Plaza, 10	Labradora	Si
114	González Manrique. Petra	M	77	V	Salida Pedraza, 2	Sus labores	Si
115	González Pérez. José	V	51	C	Plaza Santiago, 4	Industrial	Si
116	González Pérez. Severino	V	63	C	Obispo Miranda, 10	P. Caminero	Si
117	González Perlado. Pascual	V	36	C	Plaza España, 4	Barbero	Si
118	González Perlado. Servando	V	38	C	Plaza Santiago, 6	Industrial	Si
119	Heredero Borreguero. Fermín	V	32	C	Plaza España, 11	Labrador	Si
120	Heredero Borreguero. Rafaela	M	51	V	Idem, 4	Sus labores	Si
121	Heredero Borreguero. Salvador	V	77	V	Idem, 4	Propietario	Si
122	Heredero Gómez. Teodoro	V	73	C	Salida Plaza, 6	Idem	Si
123	Heredero Gómez. Victoria	M	63	V	Revuelta, 8	Sus labores	Si
124	Heredero González. Jerónimo	V	57	C	Obispo Miranda, 14	Labrador	Si
125	Heredero Martín. Lorenzo	M	83	V	Plaza España, 5	Sus labores	Si
126	Henángómez Parra. Victoria	M	41	V	Idem, 29	Idem	Si
127	Hernángómez Sacristán. Mariano	V	66	C	Idem	Propietario	Si
128	Herrero Manrique. Patrocinio	M	58	V	General Franco. 14	Sus labores	No
129	Holgueras Delgado. Félix	V	52	C	Plaza España, 9	Industrial	Si
130	Iglesias Gómez. Pantaleón	V	59	C	General Franco, 20	Ex-Alferez	Si
131	Iglesias Pedrazuela. Plácido	V	68	C	San Juan, 27	Labrador	Si
132	Izquierdo Alvarez. Cristina	M	78	V	Revuelta, 10	Sus labores	Si
133	Izquierdo Alvarez. Dominga	M	75	V	San Juan, 18	Idem	Si
134	Izquierdo Alvarez. Pedro	V	68	C	Salida Pedraza, 11	Labrador	Si
135	Izquierdo Domingo. Fructuosa	M	47	V	Plaza España, 14	Sus labores	Si
136	Izquierdo Manrique. Dominga	M	77	V	Salida Pedraza, 24	Idem	Si
137	Izquierdo Manrique. Epifanio	V	69	C	San Juan, 3	Labrador	Si
138	Izquierdo Romano. Julio	V	37	C	Idem, 17	Idem	Si
139	Izquierdo Romano. Moises	V	34	C	Plaza San Miguel, 8	Idem	Si
140	Jimenez Bartolomé. Luciano	V	45	C	Idem, 1	Idem	Si
141	López Torres. Félix	V	56	V	Cantarranas, 6	O. Albañil	Si
142	Lozano Marino. Sotero	V	34	C	Plaza España, 24	Capataz	Si
143	Manrique García. Miguel	V	59	C	San Juan, 25	Labrador	Si
144	Manrique Román. Pantaleón	V	27	C	Plaza España, 1	Alguacil	Si
145	Manrique Sanz. Laurentino	V	47	C	Idem, 7	Industrial	Si
146	Manrique Valle. Paula	M	82	V	General Franco. 14	Sus labores	No
147	Martín Berrocal. Cecilio	V	35	C	Plaza España. 14	Industrial	Si
148	Martín Gónzález. Luisa	M	30	S	San Juan, 45	Sus labores	Si
149	Martín Heredero. Arturo	V	56	C	Cristo Calzado, 3	Sastre	Si
150	Martín Matamala. Juan	V	46	C	Obispo Miranda, 24	Jornalero	Si
151	Martín Pascual. José	V	30	C	Salida Pedraza, 18	Maestro Nacional	Si
152	Martín Pesquera. Eugenia	M	80	V	Plaza España, 6	Sus labores	No
153	Martín Velasco. Santiago	V	47	C	General Franco, 21	Labrador	Si
154	Martín Yagüe. María	M	71	V	Arenal 12	Sus labores	Si
155	Matarranz Heredero. Francisco	V	34	C	Obispo Miranda, 26	Chófer	Si
156	Mayo Blanco. Valentina	M	73	V	General Franco, 9	Sus labores	Si
157	Medina Barrio. Casimiro	V	44	C	Obispo Miranda, 5	Labrador	Si
158	Medina Salinas. Tomás	V	70	V	Idem, 5	P. caminero	Si
159	Monedero López. Bernardina	M	72	V	Plaza España, 26	Sus labores	Si
160	Montes Miguel. Hilario	V	35	C	Salida Altozano, 1	Jornalero	Si
161	Muller González. José	V	56	C	Plaza España, 17	Licenciado Letras	Si
162	Pascual Arribas. María Cruz	M	65	V	Travesia Peligros, 6	Sus labores	Si
163	Pascual García. María	M	53	V	Altozano, 2	Idem	Si
164	Pascual Izquierdo. Alberto	V	66	C	Salida Pedraza, 14	Labrador	Si
165	Peña Herrero. Lorenza	M	74	S	Plaza España, 32	Maestra	Si
166	Pérez Borreguero. Gregorio	V	51	C	Cantarranas, 28	Labrador	Si
167	Pérez Redondo. Juan	V	72	C	Plaza España, 18	Comerciante	Si
168	Peromingo Hernando. Eustasio	V	36	C	San Juan, 11	Albañil	Si
169	Poza Hidalgo. Fermín	V	63	C	Idem, 13	Jornalero	Si
170	Poza Miguel. Andrés	V	34	C	Travesia Altozano, 2	Obrero	Si
171	Poza Miguel. Fermín	V	24	C	San Juan, 17	Obrero agricola	Si
172	Poza Miguel. Saturio	V	36	C	Altozano, 1	Jornalero	Si
173	Rico Pérez. Francisco	V	49	C	Molino, 2	Molinero	Si
174	Rincón Gil. Anastasio	V	35	C	Plaza España, 8	Labrador	Si
175	Rincón Gil. Eugenio	V	46	V	General Franco, 16	Idem	Si

Número	APELLIDOS Y NOMBRE del Elector	SEXO (V) (M)	EDAD Años cumplidos en 1945	ESTADO Civil — S. C. V.	DOMICILIO (Entidad) (Calle y número)	PROFESION	Instruccion
176	Rincón Gil. Jesús	V	43	C	Travesia Peligros, 5	Labrador	Si
177	Rodríguez Antonio Agapito	V	38	C	General Franco, 38	Idem	Si
178	Rodríguez Barrio. Bruno	V	68	C	Obispo Miranda, 11	Idem	Si
179	Rodríguez Delgado. Eusebio	V	64	V	General Franco, 23	Idem	Si
180	Rodríguez Delgado. Zacarias	V	63	C	Plaza España, 2	Idem	Si
181	Rodríguez Gómez. José	V	45	C	San Juan, 16	Guarda	Si
182	Rodríguez Gómez. Santiago	V	34	C	Obispo Miranda, 28	Labrador	Si
183	Romeo Cuartera. Joaquín	V	74	V	Albergherias, 2	Secretario Ayunt.º	Si
184	Romero Becerril. José	V	72	C	Plaza España, 27	Recaudador	Si
185	Sacristán Salinas. Lorenza	M	78	V	San Juan, 8	Sus labores	Si
186	Sacristán Sánchez. Pablo	V	44	C	General Franco, 11	Veterinario	Si
187	Sacristán Vírseda. Antolín	V	43	C	Idem , 2	Labrador	Si
188	Salinas Adrados. Anastasia	M	33	S	Salida Pedraza, 1	Sus labores	Si
189	Salinas Adrados. Emilia	M	40	V	Dr. D. Juan Gómez, 3	Idem	Si
190	Sánchez Arenal. Felipa	M	59	S	San Juan, 12	Idem	No
191	San Frutos Martín. Nicasia	M	77	V	Idem , 12	Idem	No
192	Sampedro. Argimiro	V	51	C	Albergherias, 14	Jornalero	Si
193	Sampedro Sanz. Argimiro	V	24	C	Idem , 14	Estudiante	Si
194	Sanz Antonio. Lucia	M	74	V	Cantarranas, 10	Sus labores	No
195	Sanz Iglesias. Josefa	M	76	V	Idem , 8	Idem	Si
196	Sanz Lázaro. Cipriano	V	61	C	Revuelta, 10	Labrador	Si
197	Sanz Martín. Miguel	V	30	C	Obispo Miranda, 17	Herrador	Si
198	Sanz Navares. Nicanor	V	41	C	Plaza España, 6	Obrero	Si
199	Sanz Ruiz. Victoriano	V	61	C	Salida Plaza, 4	Industrial	Si
200	Sanz Rujas. Mariano	V	44	C	Entrada Plaza, 5	Labrador	Si
291	Sanz Sanz. Faustino	V	43	C	Plaza Santiago, 1	Industrial	Si
202	Soto Cruz. Valentín	V	34	C	Obispo Miranda, 38	Jornalero	No
203	Tapias Arribas. Plácido	V	37	S	Plaza España, 10	Industrial	Si
204	Tardón Alvarez. Macario	V	55	C	Dr. D. Juan Gómez, 7	Guardia C. retirado	Si
205	Tarragato Alvarez. Juan	V	64	V	Salida Pedraza, 10	Labrador	Si
206	Trapero Bermejo. Felipe	V	32	C	Altozano, 1	Jornalero	Si
207	Trapero Garrido. Mariano	V	44	C	Idem , 7	Labrador	Si
208	Tejedor Antonio. Benjamín	V	30	C	Plaza España, 31	Farmacéutico	Si
209	Tejedor Gilsanz. Benjamín	V	73	C	Idem , 31	Idem	Si
210	Tejedor Gilsanz. Enriqueta	M	75	V	Idem , 30	Sus labores	Si
211	Tejedor Rubio. José	V	28	C	Salida Plaza, 1	Industrial	Si
212	Velasco Delgado. Juan	V	68	V	Dr. D. Juan Gómez, 3	Excelador montes	Si
213	Vírseda Antonio. Maximina	M	39	V	General Franco, 7	Sus labores	Si

Certifico: *Que la presente lista es la definitiva de electores, formada según Decreto de la Presidencia de 29 de Septiembre de 1945.—Segovia, 26 de Enero de 1946.*

El Jefe Provincial de Estadística,
Ricardo Palomo

V.º B.º:
El Presidente de la Junta Provincial del Censo Electoral
Félix García Huerta

MINISTERIO DE TRABAJO — DIRECCION GENERAL DE ESTADISTICA

Censo Electoral de 1945

PROVINCIA DE SEGOVIA — Municipio de TUREGANO

Distrito único.—Sección segunda.

Lista definitiva de electores

Número	APELLIDOS Y NOMBRE del Elector	SEXO (V) (M)	EDAD Años cumplidos en 1945	ESTADO Civil — S. C. V.	DOMICILIO (Entidad) (Calle y número)	PROFESION	Instrucción
1	Adrados Borrguero. Mariano	V	65	C	Real, 13	Labrador	Si
2	Adrados Herrero. Catalina	M	61	S	Paja, 32	Sus labores	Si
3	Adrados Herrero. María	M	49	S	Idem, 32	Maestro nacional	Si
4	Adrados Tardón Luciano	V	26	C	Real 13	Labrador	Si
5	Ajudia Gómez. Máximo	V	55	C	Dorronsoro, 14	Jornalero	Si
6	Alvarez Altabos. Inés	M	84	V	Real, 28 30	Sus labores	Si
7	Alvarez Diego. Juan	V	60	C	Paja, 2	Labrador	Si
8	Alvarez González. Emilio	V	32	C	Cano de Rueda, 36	Idem	Si
9	Andrés C bos. Cecilio	V	60	C	Monte a Eras, 8	Idem	Si
10	Andrés Herr ando. Gerardo	V	61	V	Real, 8	Obrero agrícola	Si
11	Arenal Lucas. Marcos	V	44	C	Bobadilla, 53	Trillero	No
12	Arribas Alvaro. Carlos	V	67	C	Paja, 48	Obrero agrícola	Si
13	Arribas Miguel. Félix	V	38	C	Idem, 46	Jornalero	Si
14	Arribas Miguel. Pablo	V	40	C	P. Bobadilla, 6	Idem	Si
15	Aztailoa Alvarez. Mariano	V	40	C	Real, 28 y 30	Panadero	Si
16	Barral González. Pablo	V	45	C	Paja, 34	Labrador	Si
17	Barral González. Vicente	V	72	C	Idem, 36	Idem	Si
18	Barrio Pascual. Cesareo	V	55	C	Bobadilla, 50	Obrero	Si
19	Barrio Pascual. José	V	44	C	Angosta, 7	Barbero	Si
20	Bayón C ntreras. Ceferino	V	46	C	Jardín, 11	Obrero	Si
21	Bermejo Heredero. Eusebio	V	30	C	Real, 26	Industrial	Si
22	Bermejo Velasco. Avelino	V	35	C	Angosta, 11	Idem	Si
23	Bernardez Sánchez. Gabriel	V	78	V	Real, 12	Comerciante	Si
24	Blanco San Lorenzo. Demetria	M	64	V	Bobadilla, 41	Sus labores	Si
25	Borregero Arranz. Cesareo	V	53	C	Cano de Rueda, 28	Jornalero	Si
26	Borregero Arranz. Tomasa	M	44	V	Infante Isabel, 5	Sus labores	Si
27	Borreguero Barral. Ambrosio	V	75	V	Real, 1	Propietario	Si
28	Borreguero Gómez. Jacinta	M	60	V	Paja, 4	Sus labores	Si
29	Borreguero Heredero. Emiliano	V	29	C	Fresco, 1	Escribiente	Si
30	Borreguel Miguel. Lucio	V	44	C	Real, 17	Labrador	Si
31	Calvo González. Ramón	V	68	C	Jardín, 25	Idem	Si
32	Calvo San Antolín. Benito	V	53	C	Cano de Rueda, 16	Jornalero	Si
33	Calles García. María	M	79	V	Bobadilla, 25	Sus labores	No
34	Camarero Pino. Bonifacio	V	67	V	Real, 4	Militar R.	Si
35	Cantalejo Felipe. Brígida	M	82	V	Angosta, 1	Sus labores	No
36	Canto Marcos. Florentino	V	35	C	Bobadilla, 42	Carpintero	Si
37	Canto Pérez. Anastasio	V	36	C	Real, 44	Labrador	Si
38	Canto Pérez. Julián	V	68	C	Idem, 44	Idem	Si
39	Cerezo González. Fructuoso	V	69	S	Infante Isabel, 1	Idem	Si
40	Cerezo González. Teresa	M	57	V	Real, 6	Sus labores	Si
41	Cruz Valle. Juan	V	78	V	Paja, 23	Labrador	Si
42	Cuesta Martín. Zósimo	V	29	C	Bobadilla, 36	Jornalero	Si
43	Diego Barrio. Agapito	V	31	C	Idem. 27	Guarda	Si
44	Diego Gordillo. Hipólito	V	41	C	Paja, 5	Labrador	Si
45	Diego Rodríguez. Vitorio	V	72	V	Jardín, 17	Obrero	Si

Número	APELLIDOS Y NOMBRE del Elector	SEXO (V) (M)	EDAD Años cumplidos en 1945	ESTADO Civil — S. C. V.	DOMICILIO (Entidad) (Calle y número)	PROFESION	Instrucción
46	Diez González. Tomás	V	30	C	Cano de Rueda, 20	Labrador	Si
47	Domingo Borreguero. Eugenio	V	51	C	Paja, 23	Idem	Si
48	Domingo Cruz. Agapito	V	40	S	Cano de Rueda, 7	Idem	Si
49	Domingo Cruz. Ciriaco	V	56	V	Real, 48	Propietario	Si
50	Domingo Cruz. Emilio	V	35	C	Infanta Isabel, 10	Labrador	Si
51	Domingo Cruz. Eugenio	V	68	C	Angosta, 15	Idem	Si
52	Domingo Cruz. Mariano	V	42	C	Cano de Rueda, 13	Idem	Si
53	Domingo Cruz. Teótimo	V	47	C	Dorronsoro, 16	Idem	Si
54	Domingo Gil. Nicasio	V	27	C	Monte a Eras, 1	Idem	Si
55	Domingo Heredero. Eugenio	V	45	C	Codo, 2	Idem	Si
56	Domingo Morales. Andrés	V	50	C	Paja, 25	Idem	Si
57	Domingo Tardón. Alfonso	V	76	C	Bobadilla, 10	Idem	Si
58	Egido Tardón. Julia	M	53	V	Cano de Rueda, 16	Sus labores	Si
59	Escudero Diego. Serafín	V	47	C	Angosta, 17	Labrador	Si
60	Espinar Manrique. Angela	M	83	V	Real, 32	Sus labores	Si
61	Espinar Pérez. Bernardo	V	31	C	Idem, 38	Jornalero	Si
62	Espinar Rodríguez. Isidoro	V	72	C	8 de Octubre, 2	Labrador	Si
63	Francisco Gómez. Benjamín	V	56	V	Cano de Rueda, 9	Idem	Si
64	Francisco Gómez. Mariano	V	29	C	Monte a Eras, 25	Idem	Si
65	Frutos Martín. Estefanía	M	76	V	Cano de Rueda, 28	Sus labores	Si
66	Fuentes Valle. Alejandro	V	73	C	Paja, 38	Labrador	Si
67	Gallego Alvarez. Mariano	V	34	C	Cano de Rueda, 2	Idem	Si
68	Gallego Caz. Mariano	V	33	C	Embudo, 1	Jornalero	Si
69	Gallego Portillo. Julián	V	49	C	Real, 34	Médico	Si
70	García Flores. Angel	V	27	C	Cano de Rueda, 6	Jornalero	Si
71	García García. Ignacio	V	38	C	Real, 42	Labrador	Si
72	García García. Rufino	V	40	C	Dorronsoro, 12	Jornalero	Si
73	García González. Casimiro	V	58	C	Paja, 33	Sus labores	Si
74	García Mayor. Leonardo	V	46	C	Real, 18	Panadero	Si
75	García Ortega. Santos	V	42	S	Bobadilla, 45	Labrador	Si
76	García Tarragato. Nicolás	V	65	V	Paja, 46	Obrero	Si
77	García Tarragato. Victorino	V	72	C	Cano de Rueda, 30	Jornalero	Si
78	Garrido Herrero. Celso	V	50	C	Real, 12	Sirviente	Si
79	Garrido Herrero. Damián	V	68	V	Bobadilla, 24	Labrador	Si
80	Garrido Herrero. Leonor	V	41	C	Idem, 30	Jornalero	Si
81	Gómez Barral. Julián	V	55	C	Paja, 1	Labrador	Si
82	Gómez Gil. Demetrio	V	53	C	Cano de Rueda, 1	Industrial	Si
83	Gómez González. Juan	V	33	C	Real, 18	Jefe almacén	Si
84	Gómez Herrero. Santiago	V	64	V	Idem. 24	Labrador	Si
85	Gómez Pacheco. Emilio	V	34	C	Cano de Rueda, 12	Industrial	Si
86	Gómez Pérez. Celedonio	V	56	C	Angosta, 3	Labrador	Si
87	Gómez Pérez. Tomás	V	62	C	Paja, 9	Jornalero	Si
88	Gómez Velázquez. Tiburcio	V	74	C	Pla. Bobadilla, 5	Idem	Si
89	Gómez Vírseda. Leonor	M	46	V	Bobadilla, 23	Sus labores	Si
90	González Domingo. Jacinto	V	47	C	Paja, 20	Labrador	Si
91	González Gallego. Isidro	V	43	C	Bobadilla, 8	Idem	Si
92	González Gordillo. Eutimio	V	47	C	Jardín, 5	Idem	Si
93	González Gordillo. Tomás	V	46	C	Embudo, 3	Idem	Si
94	González Pérez. Elías	V	75	V	Cano de Rueda, 6	Idem	Si
95	González Pérez. Gregoria	M	54	V	Idem, 34	Sus labores	Si
96	González Pérez. Juan	V	48	C	Real, 5	Comerciante	Si
97	González Romano. Félix	V	44	C	Codo, 4	Labrador	Si
98	Gordillo González. Engracia	V	78	V	Real, 46	Sus labores	Si
99	Gordillo Ruiz. Félix	V	38	C	Bobadilla, 39	Labrador	Si
100	Heredero Heredero. Angel	V	37	C	Idem, 48	Obrero	Si
101	Heredero Heredero. Pablo	V	46	C	Real, 27	Industrial	Si
102	Heredero Sanz. Crescencio	V	45	C	Monte a Eras, 4	Labrador	Si
103	Herranz Herranz. Román	V	50	C	Bobadilla, 36	Carretero	Si
104	Herrero López. Francisco	V	60	C	Cano de Rueda, 34	Obrero resinero	Si
105	Herrero Pascual. Inés	M	76	V	Bobadilla, 35	Sus labores	Si
106	Herrero Pascual. Marceliano	V	63	C	Salida Sauquillo, 2	O. agrícola	Si
107	Herrero Pérez. Juan	V	73	V	Travesía del Caz, 3	Obrero	Si
108	Herrero Pérez. Saturnino	V	35	C	Bobadilla, 9	Obrero agrícola	Si
109	Herrero Tapias. Angelita	M	27	V	Real, 38	Sus labores	Si
110	Herrero Tarragato. Amador	V	41	C	Cano de Rueda, 36	Labrador	Si

Número	APELLIDOS Y NOMBRE del Elector	SEXO (V) (M)	EDAD Años cumplidos en 1945	ESTADO Civil — S. C. V.	DOMICILIO (Entidad) (Calle y número)	PROFESION	INSTRUCCION
111	Herrero Tarragato. Cesáreo	V	50	C	Cano de Rueda, 6	Labrador	Si
112	Herrero Tarragato. Florencio	V	41	C	Angosta, 9	Idem	No
113	Iglesias Diego. Mariano	V	34	C	Cano de Rueda, 36	Jornalero	Si
114	Iglesias Gómez. Constantino	V	56	V	Infanta Isabel, 10	Obrero	Si
115	Illanas Barrio. Emiliano	V	46	C	Embudo, 2	Jornalero	Si
116	Izquierdo Barral. Agapito	V	78	V	Infanta Isabel, 4	Labrador	Si
117	Izquierdo Domingo. Nicolás	V	41	C	Paja, 26	Idem	Si
118	Izquierdo Domingo. Pedro	V	44	C	Idem, 31	Idem	Si
119	Izquierdo Izquierdo. Basilio	V	37	V	Infanta Isabel, 7	Idem	Si
120	Izquierdo Izquierdo. Hipólito	V	49	C	Real, 9, D.°	Idem	Si
121	Jerónimo Trapero. Eusebia	M	49	V	Jardín, 7	Sus labores	Si
122	Jiménez Bartolomé. Valeriano	V	41	C	Paja, 6	Industrial	Si
123	Jiménez Tapias. Urbano	V	31	C	Fresco, 5	O. agrícola	Si
124	López Egido. Juan	V	51	C	Angosta, 6	Jornalero	Si
125	López Muñoz. Isabel	M	60	V	Paja, 3	Sus labores	No
126	López Pérez. Mariano	V	33	C	Bobadilla, 11	O. Albañil	Si
127	López Torres. Benita	M	71	V	Norte a Eras, 2	Sus labores	Si
128	López Torres. Florentino	V	51	C	Bobadilla, 27	Jornalero	Si
129	Lucas Sanz. Benita	M	66	V	Dorronsoro, 5	Sus labores	Si
130	Manrique Merino. Frutos	V	61	V	Real, 14	Labrador	Si
131	Manrique Salinas. Felipe	V	72	C	Cano de Rueda, 22	Jornalero	Si
132	Manrique Sanz. Pablo	V	55	C	Bobadilla, 52	Obrero	Si
133	Manrique Sanz. Remigio	V	50	C	Idem, 28	Jornalero	Si
134	Marcos Espinar. Mariano	V	58	C	Real, 19	Labrador	Si
135	Martín Arribas. Benigna	M	60	V	Idem, 10	Sus labores	Si
136	Martín Herrero. Jesusa	M	80	V	Bobadilla, 20	Idem	Si
137	Martín S. Frutos. Mariano	V	45	C	Angosta, 10	Obrero	Si
138	Martín Valle. Margarita	M	69	V	Bobadilla, 18	Sus labores	No
139	Martínez Martínez. Augusto	V	36	C	Cano de Rueda, 25	Mecánico	Si
140	Matesanz Domingo. Severiano	V	71	C	Idem, 7	Labrador	Si
141	Matesanz Montes. Justo	V	44	C	Idem	Idem	Si
142	Merino Poza. Rodrigo	V	48	C	Fresco, 11	Carpintero	Si
143	Monedero López. Hipólito	V	67	C	Paja, 10	Labrador	Si
144	Montes Antonio. Mariano	V	51	C	Cano de Rueda, 8	Idem	Si
145	Montes Iglesias. Isidoro	V	78	V	Paja, 29	Idem	Si
146	Mullor San Frutos. José	V	32	C	Bobadilla, 26	Jornalero	Si
147	Muñoz Alvaro. Urbano	V	30	C	Casa Forestal	Guarda forestal	Si
148	Otero Arribas. Cornelio	V	46	C	Paja, 11	Jornalero	Si
149	Pascual Merino. Bernardo	V	40	C	Idem, 20	Labrador	Si
150	Pascual Sacristán. Francisco	V	44	C	Bobadilla, 44	Idem	Si
151	Pascual Virseda. Gregorio	V	44	C	Idem, 34	Jornalero	Si
152	Pérez Benito. Isidoro	V	39	C	Fresco, 3	Pregonero	Si
153	Pérez Gómez. Domingo	V	58	C	Plaza Bobadilla, 3	Jornalero	Si
154	Pérez Heras. Miguel	V	33	C	Cano de Rueda, 30	Jornalero	Si
155	Pérez Herrero. Leocadio	V	51	V	Jardín 13	Sereno	Si
156	Pérez Miguel. Anacleta	M	56	V	Paja, 9	Sus labores	No
157	Pérez Moreno. Pedro	V	83	V	Jardín, 15	Caminero	Si
158	Peromingo Egido. Angel	V	31	C	Casasola, 6	Albañil	Si
159	Peromingo Egido. Francisco	V	27	C	Angosta, 5	Idem	Si
160	Peromingo Hernando. Francisco	V	32	C	Dorronsoro, 11	Idem	Si
161	Peromingo Hernando. Juan	V	41	C	Idem, 9	Idem	Si
162	Peromingo Hernando. Julián	V	44	C	8 de Octubre, 4	Idem	Si
163	Pertierra González. Isidro	V	41	C	Jardín, 17	Jornalero	Si
164	Poza Hidalgo. Paula	M	72	V	Paja, 12	Sus labores	No
165	Rincón Gil. Mariano	V	56	V	Cano de Rueda, 4	Labrador	Si
166	Rincón Gil. Paula	M	47	S	Idem, 4	Sus labores	Si
167	Rodríguez Astarloa. Ignacio	V	27	C	Real, 40	Jornalero	Si
168	Rodríguez Gómez. Nicolás	V	37	C	Idem, 20	Labrador	Si
169	Rodríguez Lama. Rafael	V	33	C	Bobadilla, 4	Jornalero	Si
170	Rodríguez Medina. Julio	V	60	C	Fresco, 15	Labrador	Si
171	Rodríguez Medina. Ricardo	V	67	C	Jardín, 27	Idem	Si
172	Rodríguez Perelo. Gumersindo	V	38	C	Paja, 31	Idem	Si
173	Rodríguez Soledad. Federico	V	67	C	Bobadilla, 46	Capataz	Si
174	Romano Benigno. José	V	67	C	Real, 21	Jornalero	Si
175	Romano Gómez. Gregorio	V	64	C	Idem, 21	Labrador	Si

Número	APELLIDOS Y NOMBRE del Elector	SEXO (V) (M)	EDAD Años cumplidos en 1945	ESTADO Civil — S. C. V.	DOMICILIO (Entidad) (Calle y número)	PROFESION	Instrucción
176	Romano Manzano. Epifania	M	70	V	Paja, 8	Sus labores	Si
177	Rubio Molinero. Joaquina	M	74	V	Idem , 21	Idem	No
178	Salinas Gómez. Fé	M	63	V	Cano de Rueda, 24	Idem	Si
179	Sánchez Arenal. Antonia	M	65	V	Angosta, 13	Idem	Si
180	Sánchez Blanco. Orescencio	V	28	C	Idem , 17	Jornalero	Si
181	Sánchez Blanco. Gregorio	V	37	C	Bobadilla, 37	Idem	Si
182	Sánchez Blanco. Teodoro	V	25	C	Jardín, 9	Idem	Si
183	Sánchez Romano. Virgilio	V	51	C	Bobadilla, 1	Labrador	Si
184	San Felipe Merino. Celedonia	M	67	V	Idem , 44	Sus labores	No
185	San Frutos Martín. Francisca	M	75	V	Jardín, 17	Idem	No
186	San Juan San Frutos. Gumersindo	V	46	C	Idem , 17	Jornalero	Si
187	Sanz Calle. Araceli	M	34	S	Cano de Rueda, 28	Maestro Nacional	Si
188	Sanz Rubio. Pedro	V	49	C	Paja, 14	Labrador	Si
189	Sanz Sanz. Julián	V	40	C	Real, 11	Idem	Si
190	Tapias Contreras. Juana	M	63	V	Fresco, 15	Sus labores	Si
191	Tarragato Alvaro. Mariano	V	61	C	Bobadilla, 7	Labrador	Si
192	Tarragato Borreguero. Macario	V	72	C	Idem , 15	Idem	Si
193	Tarragato Medina. Basilio	V	38	C	Cano de Rueda	Idem	Si
194	Tejedor Rubio. Faustino	V	36	C	Real, 46	Industrial	Si
195	Tejedor Rubio. Rosendo	V	38	C	Idem , 7	Comerciante	Si
196	Trapero Domingo. Juana	M	38	S	Paja, 27	Sus labores	Si
197	Trapero Heredero. Alejandro	V	45	C	Jardín, 3	Jornalero	Si
198	Trapero Heredero. Carmelo	V	41	S	Real, 27	Ganadero	Si
199	Vegas Gallego. Fernando	V	59	C	Paja, 28	Sastre	Si
200	Velasco Gordillo. Victoria	M	63	C	Idem , 15	Sus labores	Si
201	Yubero Morales. Deogracias	V	46	C	Codo, 8	Pastor	Si

Certifico: *Que la presente lista es la definitiva de electores, formada según Decreto de la Presidencia de 29 de Septiembre de 1945.—Segovia, 26 de Enero de 1946.*

El Jefe Provincial de Estadística,
Ricardo Palomo

V.º B.º:
El Presidente de la Junta Provincial del Censo Electoral
Félix García Huerta

MINISTERIO DE TRABAJO — DIRECCION GENERAL DE ESTADISTICA

Censo Electoral de 1945

PROVINCIA DE SEGOVIA — Municipio de TURRUBUELO

Distrito único.—Sección única.

Lista definitiva de electores

Número	APELLIDOS Y NOMBRE del Elector	SEXO (V) (M)	EDAD Años cumplidos en 1945	ESTADO Civil — S. C. V.	DOMICILIO (Entidad) (Calle y número)	PROFESION	INSTRUCCION
1	Agueda Martín. Félix	V	50	C	Aldeanueva Campanario	Jornalero	Si
2	Alonso Asenjo. Marcelo	V	29	C	Turrubuelo	Labrador	Si
3	Alonso Asenjo. Pablo	V	38	C	—	Idem	Si
4	Alonso García. Ruperto	V	66	C	—	Idem	Si
5	Alonso González. Marcelino	V	37	C	—	Idem	Si
6	Antón Diego. Sinesio	V	46	C	Aldeanueva Campanario	Idem	Si
7	Arranz Alonso. Francisco	V	68	C	Turrubuelo	Idem	Si
8	Arranz Barahona. Félix	V	37	C	Aldeanueva Campanario	Idem	Si
9	Arranz Diego. Ulpiano	V	52	C	—	Idem	Si
10	Arribas Diego. Mariano	V	36	C	Turrubuelo	Idem	Si
11	Arribas Fernández. Julián	V	74	C	Aldeanueva Campanario	Idem	Si
12	Asenjo Martín. Anacleto	V	58	C	Turrubuelo	Idem	Si
13	Ayuso Arranz. Cayo	V	42	S	Aldeanueva Campanario	Idem	Si
14	Ayuso Diego. Laureano	V	59	C	—	Idem	Si
15	Barahona Martín. Froilán	V	72	C	Turrubuelo	Idem	Si
16	Barahona Martín. Teodoro	V	41	C	—	Idem	Si
17	Barahona Núñez, Abilia	M	59	V	—	Sus labores	Si
18	Bernal Alonso. Francisco	V	42	C	—	Labrador	Si
19	Bernal Asenjo. Valeriano	V	33	C	—	Idem	Si
20	Bernal Lobo. Martín	V	69	C	—	Idem	Si
21	Bernal Maderuelo. Doroteo	V	66	C	—	Idem	Si
22	Bernal Maderuelo. Paulino	V	71	V	—	Idem	Si
23	Berzal Sanz. Claudio	V	29	C	Aldeanueva Campanario	Idem	Si
24	Benito García. Domingo	V	32	C	Turrubuelo	Jornalero	Si
25	Blás Delgado. Policarpo	V	29	C	—	Idem	Si
26	Casado Diego. Nemesio	V	36	C	—	Idem	Si
27	Cruz Alvaro. Esteban	V	56	C	—	Idem	No
28	Diego Granda. Juan	V	70	C	Aldeanueva Campanario	Labrador	Si
29	García Olalla. Alejandro	V	46	C	—	Carnicero	Si
30	Gómez Díez. José	V	43	C	Turrubuelo	Labrador	Si
31	González Díez. Juan	V	37	S	Aldeanueva Campanario	Sacerdote	Si
32	González Martín. Agueda	M	63	V	Turrubuelo	Sus labores	No
33	González Martín. Gertrudis	M	75	V	—	Idem	No
34	González Martín. Justo	V	54	C	—	Labrador	Si
35	Gutiérrez Pastor. Procopio	V	48	C	—	Guarda	Si
36	Herrero Cerrinegro. Juan	V	62	C	Aldeanueva Campanario	Labrador	Si
37	Iglesias Diego. Pablo	V	42	C	—	Jornalero	Si
38	Lobo Martín. Lorenzo	V	51	C	Turrubuelo	Labrador	Si
39	Lobo Martín. Manuel	V	41	C	—	Idem	Si
40	Maderuelo Barahona. Florencio	V	50	C	Aldeanueva Campanario	Idem	Si
41	Martín Abad. Melquiades	V	41	C	—	Idem	Si
42	Martín Alonso. Claudia	M	53	V	Turrubuelo	Sus labores	Si
43	Martín Alonso. Domingo	V	65	C	—	Labrador	Si
44	Martín Alonso. Frutos	V	76	C	Aldeanueva Campanario	Idem	No
45	Martín Barahona. Juan	V	53	C	Turrubuelo	Idem	Si

Número	APELLIDOS Y NOMBRE del Elector	SEXO (V) (M)	EDAD Años cumplidos en 1945	ESTADO Civil — S. C. V.	DOMICILIO (Entidad) (Calle y número)	PROFESION	INSTRUCCIÓN
46	Martín Barahona. Máximo	V	49	C	Turrubuelo	Labrador	Si
47	Martín Maderuelo. Víctor	V	45	C	Aldeanueva Campanario	Idem	Si
48	Martín Martín. Juan	V	84	V	—	Idem	Si
49	Martín Martín. Vicente	V	53	C	Turrubuelo	Idem	Si
50	Maxedo Maderuelo. Ignacio	V	57	C	Aldeanueva Campanario	Idem	Si
51	Mazarías Fernández. Prudencia	M	46	V	—	Sus labores	No
52	Merino Martín. Nicolás	V	32	C	—	Labrador	Si
53	Núñez Asenjo. Pedro José	V	44	C	Turrubuelo	Idem	Si
54	Núñez Barahona. Antonino	V	57	C	—	Idem	Si
55	Núñez Barahona. Mariano	V	42	C	—	Idem	Si
56	Provencio Martín. Lorenzo	V	38	C	Aldeanueva Campanario	Idem	Si
57	Ramos Barahona. Rufo	V	49	C	Turrubuelo	Idem	Si
58	Sanz Frutos. Isidora	M	68	V	Aldeanueva Campanario	Labradora	No
59	Sanz Provencio. Bernardino	V	50	C	—	Labrador	Si
60	Siguero Sanz. Dionisio	V	48	C	—	Idem	Si
61	Vírseda García. Miguel	V	56	C	—	Maestro	Si

Certifico: *Que la presente lista es la definitiva de electores, formada según Decreto de la Presidencia de 29 de Septiembre de 1945.—Segovia, 26 de Enero de 1946.*

V.º B.º:
El Presidente de la Junta Provincial del Censo Electoral,
Félix García Huerta

El Jefe Provincial de Estadística
Ricardo Palomo

MINISTERIO DE TRABAJO — DIRECCION GENERAL DE ESTADISTICA

Censo Electoral de 1945

PROVINCIA DE SEGOVIA — Municipio de URUEÑAS

Distrito único.—Sección única.

Lista definitiva de electores

Número	APELLIDOS Y NOMBRE del Elector	SEXO (V) (M)	EDAD Años cumplidos en 1945	ESTADO Civil — S. C. V.	DOMICILIO (Entidad) (Calle y número)	PROFESION	INSTRUCCION
1	Antoranz Barral. Vicente	V	43	C	Urueñas	Labrador	Si
2	Antoranz Frutos. Benjamín	V	47	C	—	Idem	Si
3	Antoranz Frutos. Bernardo	V	33	C	—	Idem	Si
4	Antoranz Frutos. Marcelino	V	25	C	—	Idem	Si
5	Antoranz García. Martín	V	73	C	—	Labrador	Si
6	Antoranz Horcajo. Teresa	M	66	V	—	Sus labores	Si
7	Aranda Aranda. Ignacio	V	38	C	—	Labrador	Si
8	Arroyo Sanz. Lucio	V	50	C	—	Idem	Si
9	Barral García. Celedonio	V	33	C	—	Idem	Si
10	Barral García. Jacinto	V	36	C	—	Idem	Si
11	Barral García. Segundo	V	29	C	—	Idem	Si
12	Barral Sanz. Mariano	V	67	C	—	Idem	Si
13	Barral Sanz. Regina	M	72	V	—	Sus labores	Si
14	Bartolomé Antoranz. Andrés	V	47	C	—	Labrador	Si
15	Bartolomé Antoranz. Desiderio	V	28	C	—	Idem	Si
16	Bartolomé Antoranz. Miguel	V	42	C	—	Idem	Si
17	Bartolomé Horcajo. Victor	V	53	C	—	Idem	Si
18	Blanco Alvaro. Francisco	V	59	C	—	Idem	Si
19	Blanco Fresnillo. Ricardo	V	30	C	—	Idem	Si
20	Blanco Fresnillo. Santiago	V	27	C	—	Idem	Si
21	Blanco Martín. Pablo	V	66	C	—	Idem	Si
22	Blanco Santamaría. Hilario	V	40	C	—	Idem	Si
23	Blanco Velázquez. Francisco	V	63	C	—	Idem	Si
24	Bravo Sanz. Rufino	V	52	C	—	Idem	Si
25	Calleja Calleja. Antonia	M	66	V	—	Sus labores	Si
26	Calleja Revenga. Cristóbal	V	44	C	—	Labrador	Si
27	Calleja Revenga. Eufrasia	M	36	V	—	Sus labores	Si
28	Casado Casado. Gabriel	V	47	C	—	Industrial	Si
29	Castro Barral. Mariano	V	52	C	—	Labrador	Si
30	Cuesta Poza. Aurelio	V	44	C	—	Idem	Si
31	Fresnillo Antoranz. Mariano	V	55	C	—	Idem	Si
32	Fresnillo Gómez. Mariano	V	66	C	—	Idem	Si
33	Fresnillo Guijarro. Domingo	V	35	C	—	Idem	Si
34	Frutos Barral. Venancio	V	69	C	—	Idem	Si
35	Frutos González. Ciriaco	V	67	C	—	Herrero	Si
36	Frutos Horcajo. Emiliano	V	41	C	—	Labrador	Si
37	Frutos Horcajo. Pedro	V	49	C	—	Idem	Si
38	Frutos Iglesias. Manuel	V	71	S	—	Sacerdote	Si
39	García Frutos. Francisco	V	73	C	—	Labrador	Si
40	García Lobo. Manuel	V	56	C	—	Idem	Si
41	García Martín. Angela	M	61	V	—	Sus labores	Si
42	García Martín. Antonio	V	56	C	—	Labrador	Si
43	García Martín. Eusebia	M	69	V	—	Sus labores	Si
44	García Martín. Felipe	V	65	C	—	Labrador	Si
45	García Martín. Fernando	V	58	C	—	Idem	Si

Número	APELLIDOS Y NOMBRE del Elector	SEXO (V) (M)	EDAD Años cumplidos en 1945	ESTADO Civil — S. C. V.	DOMICILIO (Entidad) (Calle y número)	PROFESION	Instrucción
46	García Martín. Gabriel	V	29	C	Urueñas	Labrador	Si
47	García Mate. Emiliana	M	49	C	—	Sus labores	Si
48	García Mate. Valentín	V	46	C	—	Labrador	Si
49	García Merino. M.ª Antonia	M	37	V	—	Sus labores	Si
50	García Sanz. Aniceto	V	65	C	—	Labrador	Si
51	García Sanz. Gabriel	V	66	C	—	Idem	Si
52	García Sanz. Justo	V	34	C	—	Idem	Si
53	García Sanz. Perfecto	V	27	C	—	Idem	Si
54	Gil Gómez. Alejandro	V	31	C	—	Maestro Nacional	Si
55	González Poza. Gonzalo	V	36	C	—	Labrador	Si
56	Guijarro Arroyo. Vicenta	M	55	V	—	Sus labores	Si
57	Guijarro García. Anastasia	M	55	V	—	Idem	Si
58	Guijarro García. Cipriana	M	61	V	—	Idem	Si
59	Guijarro García. Mariano	V	49	C	—	Labrador	Si
60	Guijarro Guijarro. Lucio	V	29	C	—	Idem	Si
61	Guijarro Horcajo. María	M	73	V	—	Sus labores	Si
62	Guijarro Martín. Francisco	V	43	C	—	Labrador	Si
63	Guijarro Montes. Severino	V	30	C	—	Idem	Si
64	Guijarro Peña. Fidel	V	43	C	—	Idem	Si
65	Guijarro Peña. Mateo	V	49	C	—	Idem	Si
66	Guijarro Peña. Maximino	V	53	C	—	Idem	Si
67	Guijarro Peña. Pablo	V	51	C	—	Idem	Si
68	Guijarro Sanz. Mariano	V	43	C	—	Idem	Si
69	Guijarro Valle. Casimiro	V	33	C	—	Idem	Si
70	Hernández Sanz. Ramón	V	57	C	—	Idem	Si
71	Horcajo Frutos. Juana	M	61	V	—	Sus labores	Si
72	Horcajo Frutos. Nicasio	V	57	C	—	Labrador	Si
73	Horcajo Frutos. Pedro	V	49	C	—	Idem	Si
74	Horcajo García. Juan	V	37	C	—	Idem	Si
75	Horcajo Martín. Angel	V	45	C	—	Idem	Si
76	Horcajo Martín. Blas	V	43	C	—	Idem	Si
77	Horcajo Martín. José	V	28	C	—	Sacristán	Si
78	Horcajo Martín. Juan	V	58	C	—	Labrador	Si
79	Horcajo Martín. Mariano	V	65	C	—	Idem	Si
80	Horcajo Montes. Félix	V	55	C	—	Idem	Si
81	Horcajo Peña. Pedro	V	34	C	—	Labrador	Si
82	Lobo García. Daniel	V	77	C	—	Idem	Si
83	Lobo García. Mariano	V	72	C	—	Idem	Si
84	Lobo Guijarro. Paulino	V	42	C	—	Idem	Si
85	Lobo Guijarro. Valeriano	V	37	C	—	Idem	Si
86	Lobo Herrero. Josefa	M	64	V	—	Idem	Si
87	López Barrio. Felipe	V	52	C	—	Idem	Si
88	Manrique Tejedor. Pedro	V	36	C	—	Idem	Si
89	Martín Barral. Germán	V	41	C	—	Idem	Si
90	Martín Barral. Venancio	V	55	C	—	Idem	Si
91	Martín Calleja. Celedonio	V	51	C	—	Idem	Si
92	Martín Calleja. Juan	V	43	C	—	Idem	Si
93	Martín Calleja. Pedro	V	59	C	—	Idem	Si
94	Martín Calleja. Vicente	V	37	C	—	Idem	Si
95	Martín García. Faustina	M	70	V	—	Sus labores	Si
96	Martín Guijarro. Emeteria	M	33	V	—	Idem	Si
97	Martín Horcajo. Bernardino	V	70	C	—	Labrador	Si
98	Martín Horcajo. Fernando	V	31	C	—	Idem	Si
99	Martín Horcajo. Martín	V	37	C	—	Idem	Si
100	Martín Horcajo. Matías	V	58	C	—	Idem	Si
101	Martín Horcajo. Santiago	V	34	C	—	Idem	Si
102	Martín Horcajo. Tomás	V	27	C	—	Idem	Si
103	Martín Lobo. Anacleto	V	53	C	—	Idem	Si
104	Martín Lobo. Frutos	V	39	C	—	Idem	Si
105	Martín Lobo. Manuel	V	36	C	—	Idem	Si
106	Martín Martín. Bonifacio	V	43	C	—	Idem	Si
107	Martín Martín. Eusebia	M	52	V	—	Sus labores	Si
108	Martín Martín. Mariano	V	58	C	—	Labrador	Si
109	Martín Pulido. Claudio	V	63	C	—	Idem	Si
110	Martín Pulido. Faustina	M	69	V	—	Sus labores	Si

Número	APELLIDOS Y NOMBRE del Elector	SEXO (V) (M)	EDAD Años cumplidos en 1945	ESTADO Civil — S. C. V.	DOMICILIO (Entidad) (Calle y número)	PROFESION	INSTRUCCION
111	Martín Sanz. Francisca	M	72	V	Urueñas	Sus labores	Si
112	Mayor Mayor. Pedro	V	45	C	—	Industrial	Si
113	Mayor Velazquez. Domingo	V	34	C	—	Labrador	Si
114	Mazagatos Escribano. Isidoro	V	26	C	—	Veterinario	Si
115	Montes Martín. Juan	V	46	C	—	Labrador	Si
116	Montes Martín. Marcelino	V	39	C	—	Idem	Si
117	Montes Martín. Pedro	V	36	C	—	Idem	Si
118	Muñoz Arroyo. Juan	V	40	C	—	Idem	Si
119	Muñoz Calleja. Benito	V	67	C	—	Idem	Si
120	Pardo Domínguez. Epifanio	V	48	C	—	Industrial	Si
121	Pecharromán Frutos. Juan	V	34	C	—	Herrero	Si
122	Peña Aranda. Andrés	V	54	C	—	Labrador	Si
123	Peña Aranda. Eugenio	V	58	C	—	Idem	Si
124	Peña Sebastián. Fernanda	M	75	V	—	Sus labores	Si
125	Peña Sebastián. Justo	V	65	C	—	Labrador	Si
126	Peña Sebastián. Marcelina	M	62	V	—	Sus labores	Si
127	Poza Antoranz. Heriberto	V	29	C	—	Labrador	Si
128	Poza García. Gregorio	V	66	C	—	Idem	Si
129	Poza González. Daniel	V	48	C	—	Industrial	Si
130	Poza Horcajo. Florentino	V	26	C	—	Labrador	Si
131	Poza Horcajo. Pablo	V	25	C	—	Jornalero	Si
132	Poza Horcajo. Ricardo	V	25	C	—	Labrador	Si
133	Poza Horcajo. Santiago	V	30	C	—	Idem	Si
134	Poza Lobo. Angel	V	63	C	—	Idem	Si
135	Poza Lobo. Felipe	V	78	C	—	Idem	Si
136	Poza Martín. Anselmo	V	43	C	—	Idem	Si
137	Poza Martín. Nicolás	V	53	C	—	Idem	Si
138	Poza Martín. Ricardo	V	46	C	—	Idem	Si
139	Poza Martín. Tiburcio	V	36	C	—	Idem	Si
140	Poza Pajares. Pedro	V	36	C	—	Idem	Si
141	Revenga Calleja. Pedro	V	45	C	—	Practicante	Si
142	Revilla Martín. Valentín	V	65	C	—	Labrador	Si
143	San Isidoro. Eusebio	V	51	C	—	Idem	Si
144	San José Expósito. Gumersindo	V	69	C	—	Idem	Si
145	Santamaría Arroyo. Eusebio	V	54	C	—	Idem	Si
146	Santamaría Arroyo. Gregorio	V	67	C	—	Sus labores	Si
147	Santamaría Arroyo. Paula	M	60	V	—	Labrador	Si
148	Santamaría Blanco. Francisco	V	57	C	—	Idem	Si
149	Sanz Antoranz. Anselmo	V	39	C	—	Idem	Si
150	Sanz Antoranz. Antolín	V	34	C	—	Idem	Si
151	Sanz Antoranz. Marcelo	V	42	C	—	Idem	Si
152	Sanz Antoranz. Mariano	V	59	C	—	Sus labores	Si
153	Sanz Antoranz. Maximina	M	28	V	—	Labrador	Si
154	Sanz Antoranz. Rufino	V	38	C	—	Idem	Si
155	Sanz García. Teodoro	V	36	C	—	Idem	Si
156	Sanz Guijarro. Félix	V	60	C	—	Idem	Si
157	Sanz Guijarro. Mariano	V	69	C	—	Idem	Si
158	Sanz Horcajo. Alonso	V	49	C	—	Idem	Si
159	Sanz Horcajo. Hilario	V	42	C	—	Idem	Si
160	Sanz Horcajo. Román	V	52	C	—	Labrador	Si
161	Sanz Martín. Félix	V	29	C	—	Idem	Si
162	Sanz Martín. Francisco	V	39	C	—	Industrial	Si
163	Sanz Martín. Fulgencio	V	39	C	—	Labrador	Si
164	Sanz Martín. Jacinto	V	59	C	—	Idem	Si
165	Sanz Martín. Juan	V	50	C	—	Idem	Si
166	Sanz Martín. Mateo	V	57	C	—	Idem	Si
167	Sanz Martín. Miguel	V	34	C	—	Idem	Si
168	Sanz Montes. Luis	V	59	C	—	Idem	Si
169	Sanz Revenga. Juan	V	74	C	—	Idem	Si
170	Sanz Revenga. Luis	V	65	C	—	Idem	Si
171	Sanz Revenga. Manuel	V	62	C	—	Idem	Si
172	Sanz Sanz. Eleuterio	V	29	C	—	Idem	Si
173	Sanz Sanz. Teófilo	V	33	C	—	Idem	Si
174	Sanz Sanz. Valentín	V	38	C	—	Idem	Si
175	Sanz Velázquez. Pascual	V	67	C	—	Idem	Si

Número	APELLIDOS Y NOMBRE del Elector	SEXO (V) (M)	EDAD Años cumplidos en 1945	ESTADO Civil — S. C. V.	DOMICILIO (Entidad) (Calle y número)	PROFESION	INSTRUCCION
176	Sanz Yagüe. Gerardo	V	34	C	Urueñas	Labrador	Si
177	Sanz Yagüe Marcelo	V	37	C	—	Idem	Si
178	Sebastián Guijarro. Gervasio	V	39	C	—	Idem	Si
179	Sebastián Guijarro. Santiago	V	47	C	—	Idem	Si
180	Sebastián Lobo. Elías	V	29	C	—	Jornalero	Si
181	Sebastián Lobo. Juan	V	34	C	—	Labrador	Si
182	Sebastián Martín. Justo	V	46	C	—	Idem	Si
183	Torrego Cañas. Félix	V	28	C	—	Molinero	Si
184	Valle Sanz. Isabel	M	59	V	—	Sus labores	Si
185	Valle Sanz. María	M	72	V	—	Idem	Si

Certifico: *Que la presente lista es la definitiva de electores, formada según Decreto de la Presidencia de 29 de Septiembre de 1945.—Segovia, 26 de Enero de 1946.*

V.º B.º:
El Presidente de la Junta Provincial del Censo Electoral
Félix García Huerta

El Jefe Provincial de Estadística,
Ricardo Palomo

MINISTERIO DE TRABAJO — DIRECCION GENERAL DE ESTADISTICA

Censo Electoral de 1945

PROVINCIA DE SEGOVIA — Municipio de VALDEPRADOS

Distrito único.—Sección única.

Lista definitiva de electores

Número	APELLIDOS Y NOMBRE del Elector	SEXO (V) (M)	EDAD Años cumplidos en 1945	ESTADO Civil — S. C. V.	DOMICILIO (Entidad) (Calle y número)	PROFESION	INSTRUCCIÓN
1	Abad Benito. Nemesio	V	60	C	Guijasalbas	Maestro	Si
2	Alvarez Chavini. Mariano	V	60	C	—	Guarda	Si
3	Andres Fernández. Bartolomé	V	30	S	Valdeprados	Sacerdote	Si
4	Antón Pacheco. Francisco	V	45	C	Guijasalbas	Labrador	Si
5	Antón Pacheco. Gregorio	V	36	C	—	Idem	Si
6	Antón Pacheco. Zacarías	V	50	C	—	Idem	Si
7	Badiola González. Juana	M	47	V	—	Sus labores	Si
8	Barrio Cubo. Isidro	V	55	C	Valdeprados	Labrador	Si
9	Barrio Cubo. Vicente	V	68	C	—	Jornalero	Si
10	Bravo Andrés. José	V	75	C	—	Labrador	Si
11	Bravo Barrio. Fructuoso	V	53	C	—	Idem	Si
12	Bravo Barrio. José	V	66	V	—	Idem	Si
13	Bravo María. José	V	28	C	—	Idem	Si
14	Bravo María. Urbano	V	35	S	—	Idem	Si
15	Calvo Calvo. Luis	V	31	C	—	Jornalero	Si
16	Casado Sanz. Concepción	M	65	V	—	Sus labores	Si
17	Cubo Bermejo. Atanasia	M	79	V	—	Idem	Si
18	Cubo Frutos. Simón	V	51	C	—	Labrador	Si
19	Esteban Puente. Valentín	V	38	C	—	Idem	Si
20	Frutos Sastre. Marcelino	V	49	C	—	Jornalero	Si
21	García Nicolás. Gregorio	V	38	C	Guijasalbas	Guarda	Si
22	García Useros. Vicente	V	58	C	Valdeprados	Labrador	Si
23	Gila Barreno. Claudio	V	68	C	—	Idem	Si
24	Gila Pastor. Facundo	V	31	C	—	Idem	Si
25	Gila Pastor. Isaías	V	40	C	—	Jornalero	Si
26	Gila Pastor. Pedro	V	43	C	—	Labrador	Si
27	Gómez Llorente. Segundo	V	59	C	—	Jornalero	Si
28	González Fernández. Gabino	V	35	C	Guijasalbas	Idem	Si
29	Herrero García. Bernardino	V	65	C	—	Labrador	Si
30	Herrero Mercado. Andrés	V	35	C	—	Idem	Si
31	Herrero Mercado. Emerenciano	V	31	C	—	Idem	Si
32	María Barreno. Segunda	M	59	V	—	Sus labores	No
33	María Calle. Florentino	V	50	C	Valdeprados	Labrador	Si
34	María Otero. Jacinto	V	57	C	Guijasalbas	Industrial	Si
35	María Sanromán. Román	V	58	C	—	Jornalero	No
36	María Sanromán. Valeriano	V	62	C	Valdeprados	Idem	Si
37	Mercado Pozo. Alejandro	V	63	C	Guijasalbas	Labrador	Si
38	Otero Barrio. Telesforo	V	76	C	Valdeprados	Jubilado	Si
39	Otero Cabrero. Sedelínico	V	28	C	—	Labrador	Si
40	Otero Casado. Cándido	V	65	C	—	Idem	Si
41	Otero Casado. Francisco	V	41	C	—	Panadero	Si
42	Otero Casado. Margarita	M	51	V	—	Sus labores	Si
43	Otero Casado. Mariano	V	58	C	—	Guarda	Si
44	Otero Casado. Moisés	V	37	C	—	Labrador	Si
45	Otero Miguel. Jesús	V	35	C	—	Idem	Si

Número	APELLIDOS Y NOMBRE del Elector	SEXO (V) (M)	EDAD Años cumplidos en 1945	ESTADO Civil — S. C. V.	DOMICILIO (Entidad) (Calle y número)	PROFESION	INSTRUCCION
46	Otero Prieto. Alejandro	V	60	C	Valdeprados	Labrador	Si
47	Otero Prieto. Andrés	V	49	C	—	Idem	Si
48	Otero Puente. Florián	V	33	C	—	Jornalero	Si
49	Otero Puente. Marcos	V	31	C	—	Cartero	Si
50	Otero Rascón. Félix	V	41	C	—	Labrador	Si
51	Pablos Francisco. Baltasar	V	39	C	—	Jornalero	Si
52	Pablos Francisco. Manuel	V	44	C	—	Carnicero	Si
53	Pardo Otero. Victorio	V	77	C	—	Labrador	Si
54	Puente María. Eladio	V	32	C	—	Jornalero	Si
55	Puente Valverde. María	M	61	V	—	Sus labores	Si
56	Sánchez García. Luis	V	44	C	—	Jornalero	Si
57	Sastre Sánchez. Leandro	V	40	C	—	Idem	Si
58	Segoviano Barreno. Patricio	V	41	C	—	Industrial	Si
59	Serrano Sainz. Benito	V	28	C	—	Jornalero	Si
60	Sotero Rascon. Gerardo	V	35	C	—	Secretario	Si

Certifico: *Que la presente lista es la definitiva de electores, formada según Decreto de la Presidencia de 29 de Septiembre de 1945.— Segovia, 26 de Enero de 1946.*

V.º B.º:
El Presidente de la Junta Provincial del Censo Electoral,
Félix García Huerta

El Jefe Provincial de Estadística
Ricardo Palomo

MINISTERIO DE TRABAJO — DIRECCION GENERAL DE ESTADISTICA

Censo Electoral de 1945

PROVINCIA DE SEGOVIA — Municipio de VALDESIMONTE

Distrito único.—Sección única.

Lista definitiva de electores

Número	APELLIDOS Y NOMBRE del Elector	SEXO (V) (M)	EDAD Años cumplidos en 1945	ESTADO Civil — S. C. V.	DOMICILIO (Entidad) (Calle y número)	PROFESION	INSTRUCCION
1	Abad Alonso. Sebastián	V	78	V	Valdesimonte	Labrador	Si
2	Abad Sanz. Francisco	V	40	C	—	Idem	Si
3	Alonso Andrés. Pantaleón	V	57	C	—	Maestro Nacional	Si
4	Alonso Barrio. Florencio	V	52	C	—	Labrador	Si
5	Alvaro Benito. León	V	52	V	—	Idem	Si
6	Barros Antorán. Apolinar	V	42	C	—	Idem	Si
7	Benito Moreno. Enrique	V	30	C	—	Idem	Si
8	Benito Sanz. Angel	V	69	C	—	Idem	Si
9	Benito Sanz. Esteban	V	52	C	—	Idem	Si
10	Benito Sanz. Fidela	M	52	V	—	Sus labores	Si
11	Benito Sanz. Valentín	V	62	C	—	Labrador	Si
12	Blanco Arenal. Celedonio	V	74	V	—	Jornalero	Si
13	Blanco Pastor. Francisco	V	48	C	—	Idem	Si
14	Borreguero González. Francisco	V	34	C	—	Médico	Si
15	Bravo Barrio. Salvador	V	44	C	—	Labrador	Si
16	Bravo Benito. Pedro	V	46	C	—	Idem	Si
17	Bravo Herrero. Mamerto	V	33	C	—	Idem	Si
18	Bravo Sanz. Félix	V	66	C	—	Idem	Si
19	Bravo Sanz. Tomás	V	62	C	—	Idem	Si
20	Casado Castro. Laureano	V	62	C	—	Idem	Si
21	Casado Francisco. Alejandro	V	34	C	—	Idem	Si
22	Casado Llorente. Ambrosio	V	49	C	—	Idem	Si
23	Casado Moreno. Mariano	V	61	C	—	Idem	Si
24	Caz Herrero. Félix	V	52	C	—	Idem	Si
25	Caz Martín. Gervasio	V	74	V	—	Idem	Si
26	Caz Matesanz. Ramón	V	44	C	—	Cartero	Si
27	Caz Samaniego. Jacinto	V	66	C	—	Caminero	Si
28	Esteban Borreguero. Eusebio	V	41	C	—	Labrador	Si
29	Fisac Pascual. Mariano	V	73	V	—	Idem	Si
30	Francisco Gómez. Florentina	M	75	V	—	Sus labores	Si
31	Francisco Gómez. Pedro	V	71	C	—	Labrador	Si
32	Francisco Matesanz. Matías	V	71	C	—	Idem	Si
33	Francisco Matesanz. Nicomedes	V	65	C	—	Idem	Si
34	Francisco Matesanz. Paulino	V	42	C	—	Idem	Si
35	Frutos García. Valentín	V	33	C	—	Idem	Si
36	García Benito. Eugenio	V	43	C	—	Industrial	Si
37	García Domingo. Leoncio	V	43	C	—	Caminero	Si
38	García García. Crispina	M	55	V	—	Sus labores	Si
39	García Martín. Benito	V	65	C	—	Labrador	Si
40	García Martín. Demetrio	V	51	C	—	Idem	Si
41	García Martín. Timoteo	V	61	C	—	Idem	Si
42	García Martín. Valeriana	M	68	V	—	Sus labores	Si
43	García Matesanz. Mariano	V	40	C	—	Labrador	Si
44	García Sanz. Calixto	V	47	C	—	Idem	Si
45	García Sanz. Miguel	V	45	C	—	Idem	Si

Número	APELLIDOS Y NOMBRE del Elector	SEXO (V) (M)	EDAD Años cumplidos en 1945	ESTADO Civil — S. C. V.	DOMICILIO (Entidad) (Calle y número)	PROFESION	INSTRUCCION
46	Gómez Andrés. Francisco	V	52	C	Valdesimonte	Industrial	Si
47	Gómez Sanz. Hilarión	V	64	C	—	Labrador	Si
48	Gregoris G rcía. Manuel	V	66	C	—	Idem	Si
49	Guedan Yagüe. Vicente	V	41	C	—	Idem	Si
50	Herrero Blanco. María	M	38	V	—	Sus labores	Si
51	Herrero Francisco. Antonio	V	51	C	—	Labrador	Si
52	Herrero Francisco. Damián	V	40	C	—	Idem	Si
53	Herrero Francisco. Sebastián	V	42	C	—	Idem	Si
54	Herrero Pascual. Eduardo	V	68	C	—	Idem	Si
55	Herrero Pascual. Juan	V	52	C	—	Idem	Si
56	Holgueras Gómez. Juan	V	53	C	—	Idem	Si
57	Maroto Marañón. Mariano	V	82	C	—	Jornalero	Si
58	Maroto Sanz. Fructoso	V	38	C	—	Industrial	Si
59	Martín Braña. Lucio	V	56	V	—	Labrador	Si
60	Martín Bravo. Modesta	M	28	V	—	Sus labores	Si
61	Martín García. Agustín	V	44	C	—	Labrador	Si
62	Martín García. Daniel	V	63	C	—	Idem	Si
63	Martín García. Modesto	V	32	C	—	Idem	Si
64	Martín Herrero. Serafín	V	69	C	—	Idem	Si
65	Martín Martín. Zacarías	V	46	C	—	Idem	Si
66	Matín Matesanz. Abdón	V	54	C	—	Idem	Si
67	Martín Matesanz. Santiago	V	58	C	—	Idem	Si
68	Martín Pascual. Pablo	V	69	V	—	Idem	Si
69	Martín Pilar. Santos	V	58	C	—	Herrero	Si
70	Martín Vaquerizo. Juan	V	44	C	—	Labrador	Si
71	Matesanz Francisco. Teodoro	V	71	V	—	Secretario	Si
72	Matesanz García. Domingo	V	59	C	—	Labrador	Si
73	Matesanz García. Julio	V	65	C	—	Idem	Si
74	Matesanz García. Pedro	V	60	V	—	Idem	Si
75	Matesanz Matesanz. Faustino	V	28	C	—	Idem	Si
76	Matesanz Matesanz. Joaquín	V	44	C	—	Idem	Si
77	Matesanz Sanz. Damián	V	46	C	—	Idem	Si
78	Matesanz Sanz. Isabel	M	67	V	—	Sus labores	Si
79	Matey Benito. Ceferino	V	34	C	—	Labrador	Si
80	Matey García. Nicasio	V	53	C	—	Idem	Si
81	Miguel Bravo. Gregorio	V	59	V	—	Idem	Si
82	Moreno Matesanz. Isidro	V	34	C	—	Idem	Si
83	Otero Esteban. Ignacio	V	70	S	—	Sacerdote	Si
84	Pascual Casado. Atanasio	V	59	C	—	Labrador	Si
85	Pascual Martín. José	V	69	V	—	Idem	Si
86	Pastor Alvarez. Juan	V	45	C	—	Industrial	Si
87	Pastor García. Aurelo	V	32	C	—	Labrador	Si
88	Pastor García. Antonio	V	71	V	—	Jornalero	Si
89	Pastor García. Julián	V	70	C	—	Labrador	Si
90	Pastor Pascual. Bibiano	V	65	C	—	Jornalero	Si
91	Pastor Pascual. Juan	V	75	C	—	Labrador	Si
92	Sánchez Arenal. María	M	65	V	—	Sus labores	Si
93	San Frutos Sanz. Juan	V	51	C	—	Industrial	Si
94	Sanz Bravo. Rafael	V	51	C	—	Labrador	Si
95	Sanz Francisco. Francisco	V	38	C	—	Idem	Si
96	Sanz Francisco. Martín	V	42	C	—	Idem	Si
97	Sanz Martín. Félix	V	73	C	—	Idem	Si
98	Sanz Martín. Miguel	V	65	C	—	Idem	Si
99	Sanz Yagüe. Anastasio	V	52	C	—	Idem	Si
100	Yagüe Diez. María	M	67	V	—	Sus labores	Si
101	Yagüe Pascual. Antolín	V	76	C	—	Jornalero	Si
102	Yagüe Pastor. Ricardo	V	83	V	—	Labrador	Si

Certifico: *Que la presente lista es la definitiva de electores, formada según Decreto de la Presidencia de 29 de Septiembre de 1945.—Segovia, 26 de Enero de 1946.*

V.° B.°:
El Presidente de la Junta Provincial del Censo Electoral.
Félix García Huerta

El Jefe Provincial de Estadística,
Ricardo Palomo

MINISTERIO DE TRABAJO — DIRECCION GENERAL DE ESTADISTICA

Censo Electoral de 1945

PROVINCIA DE SEGOVIA — Municipio de VALDEVACAS DE MONTEJO

Distrito único.—Sección única.

Lista definitiva de electores

Número	APELLIDOS Y NOMBRE del Elector	SEXO (V) (M)	EDAD Años cumplidos en 1945	ESTADO Civil — S. C. V.	DOMICILIO (Entidad) (Calle y número)	PROFESION	INSTRUCCION
1	Abad Cura. Hipólito	V	44	C	Valdevacas de Montejo	Labrador	Si
2	Agraz Benito. Marino	V	36	C	—	Jornalero	Si
3	Agraz Cura. Angel	V	36	C	—	Labrador	Si
4	Agraz Cura. Bonifacio	V	78	C	—	Idem	Si
5	Agraz Cura. Gregorio	V	32	C	—	Idem	Si
6	Agraz Cura. Irenón	V	69	C	—	Idem	Si
7	Alvaro García. Félix	V	58	C	—	Idem	Si
8	Antón Mayor. Nicasio	V	40	C	—	Idem	Si
9	Antón Moral. Gregorio	V	32	S	—	Sacerdote	Si
10	Armendáriz Sanz. Jesús	V	60	V	—	Guarda de campo	No
11	Arranz Peña. Victoria	M	50	V	—	Sus labores	No
12	Arranz Sanz. Cruz	V	25	C	—	Labrador	Si
13	Baciero Benito. Luis	V	53	V	—	Idem	Si
14	Benito Granda. Pablo	V	34	C	—	Idem	Si
15	Benito Guijarro. Celedonio	V	40	C	—	Idem	Si
16	Benito Guijarro. Francisco	V	47	C	—	Idem	Si
17	Benito Guijarro. Martín	V	37	C	—	Idem	Si
18	Benito Martín. Julio	V	66	C	—	Idem	No
19	Benito Martín. Mariano	V	74	C	—	Idem	Si
20	Caballero Olmos. Justo	V	31	C	—	Obrero resinero	Si
21	Caballero Olmos. Mariano	V	29	C	—	Idem	Si
22	Caballero Pérez. Valentín	V	61	V	—	Idem	Si
23	Calleja Benito. Cruz	V	46	C	—	Labrador	Si
24	Calleja Benito. Valentín	V	56	C	—	Idem	Si
25	Calleja Cura. Adrián	V	57	V	—	Idem	Si
26	Calleja Cura. Félix	V	35	C	—	Obrero resinero	Si
27	Calleja Martín. Calixto	V	55	V	—	Pastor	Si
28	Calleja Martín. Victoriano	V	63	C	—	Labrador	Si
29	Calleja Perlado. Agustín	V	34	C	—	Idem	Si
30	Calleja Perlado. Florencio	V	32	C	—	Jornalero	Si
31	Catalina. Cura. Mariano	V	72	V	—	Labrador	Si
32	Cura Benito. Marcelo	V	59	V	—	Idem	Si
33	Cura Mayor. Vicente	V	54	V	—	Idem	Si
34	Fernández Lobo. Eulogio	V	44	C	—	Jornalero	Si
35	Fernández Martín. Angel	V	48	C	—	Labrador	Si
36	Fernández Martín. Cayetano	V	56	C	—	Idem	Si
37	Francos Catalina. Hermenegildo	V	50	C	—	Idem	Si
38	García Ballesteros. Francisca	M	38	V	—	Sus labores	Si
39	Gil Benito. León	V	61	C	—	Labrador	Si
40	Gil Cura. Félix	V	38	S	—	Idem	Si
41	Guijarro Armendáriz. Marcelo	V	51	C	—	Idem	Si
42	Izquierdo Cura. Mariano	V	69	C	—	Idem	Si
43	Izquierdo Cura. Miguel	V	73	V	—	Idem	Si
44	Martín Abad. Eustaquio	V	56	C	—	Idem	Si
45	Martín Cura. Evarista	M	69	S	—	Sus labores	No

Número	APELLIDOS Y NOMBRE del Elector	SEXO (V) (M)	EDAD Años cumplidos en 1945	ESTADO Civil — S. C. V.	DOMICILIO (Entidad) (Calle y número)	PROFESION	Instrucción
46	Martín Iglesias. Matías	V	36	C	Valdevacas de Montejo	Labrador	Si
47	Martín Martín. Mariano	V	63	C	—	Idem	Si
48	Martín Sanz. Paulino	V	49	C	—	Idem	Si
49	Mayor Armendáriz. Elías	V	58	C	—	Idem	Si
50	Mayor Cura. Cándido	V	61	C	—	Idem	Si
51	Moral Francos. Lorenzo	V	50	V	—	Idem	Si
52	Moral Martín. Justo	V	51	C	—	Idem	Si
53	Perlado Arranz. Dionisio	V	53	C	—	Idem	Si
54	Perlado Arranz. Nicomedes	V	40	C	—	Idem	Si
55	Perlado Sanz. Moisés	V	44	C	—	Idem	Si
56	Sanz Abad. Pablo	V	35	C	—	Idem	Si
57	Sanz Armendáriz. Ignacio	V	51	C	—	Idem	Si
58	Sanz Armendáriz. Mariano	V	48	C	—	Idem	Si
59	Sanz Benito. Aquilino	V	59	C	—	Idem	Si
60	Sanz Benito. Luis	V	43	C	—	Idem	Si
61	Sanz Martín. Antonio	V	36	V	—	Idem	Si
62	Sanz Martín. Cayo	V	56	C	—	Idem	Si

Certifico: *Que la presente lista es la definitiva de electores, formada según Decreto de la Presidencia de 29 de Septiembre de 1945.—Segovia, 26 de Enero de 1946.*

El Jefe Provincial de Estadística,
Ricardo Palomo

V.º B.º:
El Presidente de la Junta Provincial del Censo Electoral
Félix García Huerta

MINISTERIO DE TRABAJO — DIRECCION GENERAL DE ESTADISTICA

Censo Electoral de 1945

PROVINCIA DE SEGOVIA — Municipio de VALDEVACAS Y GUIJAR

Distrito único.—Sección única.

Lista definitiva de electores

Número	APELLIDOS Y NOMBRE del Elector	SEXO (V) (M)	EDAD Años cumplidos en 1945	ESTADO Civil — S. C. V.	DOMICILIO (Entidad) (Calle y número)	PROFESION	INSTRUCCION
1	Alvarez Gallego. Vidal	V	57	S	Guijar	Sacerdote	Si
2	Alvaro Alvaro. Amalia	M	49	C	—	Sus labores	Si
3	Alvaro Tapias. Alfonsa	M	59	V	Valdevacas	Idem	Si
4	Andrés Antón. Eusebio	V	47	C	Guijar	Labrador	Si
5	Andrés Sanz. Anacleto	V	67	C	Valdevacas	Idem	Si
6	Antón Antón. Tomasa	M	70	V	Guijar	Sus labores	Si
7	Antón Gil. Bernardo	V	49	C	Valdevacas	Labrador	Si
8	Antón González. Félix	V	79	C	Guijar	Idem	Si
9	Antonio Calle. Eladio	V	51	C	—	Industrial	Si
10	Antonio Martín. Antonio	V	38	C	Valdevacas	Labrador	Si
11	Antonio Matamala. Valentín	V	62	V	Guijar	Idem	Si
12	Antonio Santos. Anastasio	V	34	C	—	Idem	Si
13	Antonio Santos. Juan	V	31	C	—	Idem	Si
14	Aranda Asín. Braulio	V	39	C	—	Médico	Si
15	Arribas Martín. Isidoro	V	38	C	—	Labrador	Si
16	Arribas Monedero. Pedro	V	77	C	—	Idem	Si
17	Avila Barrio. Demetrio	V	53	C	Valdevacas	Idem	Si
18	Barrio Arribas. Marcelina	M	52	V	Guijar	Sus labores	Si
19	Barrio Contreras. Luis	V	60	V	Valdevacas	Labrador	Si
20	Barrio Contreras. Valentín	V	57	S	—	Idem	Si
21	Barrio Otero. Germán	V	27	C	—	Idem	Si
22	Barrio Otero. Pedro	V	31	C	Guijar	Idem	Si
23	Barrio Ramos. Francisco	V	67	C	—	Idem	Si
24	Barrio Tapias. Eusebio	V	44	C	—	Idem	Si
25	Barrio Tapias. Valentín	V	36	C	Valdevacas	Idem	Si
26	Benito Arribas. Benita	M	79	V	Guijar	Sus labores	Si
27	Blanco Andrés. Isidoro	V	74	C	—	Labrador	Si
28	Blanco Antón. Juan	V	78	V	—	Idem	Si
29	Blanco Barrio. Nicolás	V	62	V	—	Idem	Si
30	Blanco Calle. Pedro	V	70	C	Valdevacas	Idem	Si
31	Blanco Esteban. Julián	V	64	C	Guijar	Idem	Si
32	Blanco Frutos. Celedonio	V	49	C	—	Idem	Si
33	Borreguero Tapias. Agustín	V	39	C	—	Jornalero	Si
34	Cañas Cáceres. José	V	46	C	—	Labrador	Si
35	Carreño Pérez. Clodoveo	V	62	C	—	Veterinario	Si
36	Caz Otero. Venancio	V	45	C	—	Industrial	Si
37	Contreras Antonio. Domingo	V	44	C	—	Labrador	Si
38	Contreras Mínguez. Agustín	V	40	C	—	Jornalero	Si
39	Contreras Mínguez. Celedonio	V	37	C	—	Labrador	Si
40	Contreras Zazo. Juan	V	77	V	—	Idem	Si
41	Cristóbal Gómez. Dorotea	M	71	V	—	Sus labores	Si
42	Díez Yuste. Marino	V	39	C	—	Jornalero	Si
43	Egido Trapero. Isaac	V	67	C	—	Labrador	Si
44	Egido Trapero. León	V	57	C	—	Idem	Si
45	Escorial Contreras. Victoria	M	44	V	—	Sus labores	Si

Número	APELLIDOS Y NOMBRE del Elector	SEXO (V) (M)	EDAD Años cumplidos en 1945	ESTADO Civil — S. C. V.	DOMICILIO (Entidad) (Calle y número)	PROFESION	INSTRUCCION
46	Frías López. Esteban	V	42	C	Guijar	Jornalero	Si
47	Frutos Frutos. Gonzalo	V	70	V	—	Labrador	Si
48	Frutos Frutos. Tomás	V	51	S	—	Idem	Si
49	Frutos Herrero. Juan	V	43	C	—	Idem	Si
50	Frutos Martín. Feliciano	V	34	C	—	Idem	Si
51	Frutos Martín. Ramón	V	36	C	—	Idem	Si
52	Frutos Tapias. Benito	V	67	C	—	Idem	Si
53	García Alvaro. Raimundo	V	69	V	—	Idem	Si
54	García Arribas. Doroteo	V	42	C	—	Idem	Si
55	García Arribas. Nicolás	V	50	C	—	Idem	Si
56	García García. Fermín	V	42	C	—	Idem	Si
57	García González. Angel	V	54	C	—	Idem	Si
58	García Polo. Gregorio	V	44	C	—	Secretario	Si
59	Gil Ceballos. Rufino	V	44	C	—	Labrador	Si
60	Gil Velasco. Celestino	V	68	C	—	Idem	Si
61	Gutiérrez Antonio. Eladio	V	61	C	—	Médico	Si
62	Herrero Antonio. Braulio	V	63	V	—	Labrador	Si
63	Herrero Antonio. Brígida	M	53	C	—	Sus labores	Si
64	Herrero Antonio. Daniel	V	65	C	—	Labrador	Si
65	Herrero Antonio. Martín	V	36	C	—	Idem	Si
66	Herrero Gil. Segundo	V	61	C	—	Idem	Si
67	Martín Barrio. Faustino	V	65	C	—	Idem	Si
68	Martín Blanco. Martín	V	36	C	—	Idem	Si
69	Martín Contreras. Benito	V	35	C	—	Jornalero	Si
70	Martín Contreras. Demetrio	V	38	C	—	Labrador	Si
71	Martín García. Wenceslao	V	62	V	—	Idem	Si
72	Martín Martín. Toribio	V	53	C	—	Idem	Si
73	Matey Sanz. Juan	V	42	C	—	Idem	Si
74	Navares Cristóbal. Faustino	V	38	C	—	Herrero	Si
75	Otero Alvaro. Miguel	V	39	C	—	Labrador	Si
76	Otero Velasco. Lázara	M	79	V	—	Sus labores	Si
77	Pascual Clemente. Santos	V	70	C	—	Jornalero	Si
78	Pastor Blanco. Santiago	V	33	C	—	Labrador	Si
79	Ramos Andrés. Felipe	V	49	C	—	Idem	Si
80	Ramos Barrio. Matías	V	80	V	—	Idem	Si
81	Rincón Gil. Julián	V	53	C	Valdevacas	Idem	Si
82	Rivera Alvaro. Isidro	V	31	C	Guijar	Idem	Si
83	Rivera Benito. Bienvenido	V	36	C	—	Industrial	Si
84	Rodríguez Contreras. Timoteo	V	34	C	—	Labrador	Si
85	Rubio Martín. Faustino	V	57	C	—	Industrial	Si
86	Rubio Matilla. Gregorio	V	66	C	—	Labrador	Si
87	Rubio Matilla. Paula	M	48	V	—	Sus labores	Si
88	Rubio Tapias. Juan	V	44	C	—	Labrador	Si
89	Sacristán Torrecilla. Clemente	V	69	C	Valdevacas	Caminero	Si
90	Sanz Gómez. Alejandro	V	53	C	Guijar	Labrador	Si
91	Sanz Marinas. Antonio	V	45	C	—	Idem	Si
92	Tapias Blanco. María	M	42	S	—	Sus labores	Si
93	Tapias Esteban. Lucía	M	75	V	—	Idem	Si
94	Tapias Esteban. Sinforosa	M	81	V	Valdevacas	Idem	Si
95	Tejedor Blanco. Lorenzo	V	53	V	Guijar	Labrador	Si
96	Tejedor Tapias. Máximo	V	42	C	—	Idem	Si
97	Velasco Mínguez. Santiago	V	75	V	—	Idem	Si
98	Velasco Otero. Juan	V	57	C	—	Jornalero	Si

Certifico: *Que la presente lista es la definitiva de electores, formada según Decreto de la Presidencia de 29 de Septiembre de 1945.—Segovia, 26 de Enero de 1946.*

V.º B.º:
El Presidente de la Junta Provincial del Censo Electoral
Félix García Huerta

El Jefe Provincial de Estadística,
Ricardo Palomo

MINISTERIO DE TRABAJO — DIRECCION GENERAL DE ESTADISTICA

Censo Electoral de 1945

PROVINCIA DE SEGOVIA — Municipio de VALDEVARNES

Distrito único.—Sección única.

Lista definitiva de electores

Número	APELLIDOS Y NOMBRE del Elector	SEXO (V) (M)	EDAD Años cumplidos en 1945	ESTADO Civil — S. C. V.	DOMICILIO (Entidad) (Calle y número)	PROFESION	INSTRUCCION
1	Agraz Benito. Mariano	V	38	C	Valdevarné	Pastor	Si
2	Agueda Sanz. Jacinto	V	42	C	—	Labrador	Si
3	Agueda Sanz. Juan	V	35	C	—	Idem	Si
4	Agueda Sanz. Leandro	V	72	C	—	Idem	Si
5	Alonso Gimeno. Emeterio	V	37	C	—	Idem	Si
6	Alonso Guijarro. Bernabé	V	63	C	—	Idem	Si
7	Alvaro Dios. Pascual	V	30	C	—	Comerciante	Si
8	Arribas Alvaro. Santiago	V	67	C	—	Caminero	Si
9	Asenjo Bernal. Lorenzo	V	61	C	—	Labrador	Si
10	Asenjo Miguel. Jesús	V	39	C	—	Idem	Si
11	Benito Calleja. Simeón	V	65	C	—	Jornalero	Si
12	Benito Fernández. Cirilo	V	64	C	—	Labrador	Si
13	Benito Fernández. Dionisio	V	48	C	—	Idem	Si
14	Calleja Antón. Mariano	V	53	C	—	Pastor	Si
15	Cristóbal Miguel. Gorgonio	V	41	C	—	Labrador	Si
16	Cuenca Cruz. Máximo	V	52	S	—	Sacerdote	Si
17	Fariña Ferro. Manuel	V	35	C	—	Médico	Si
18	García García. Laureano	V	68	C	—	Labrador	Si
19	Gil Frutos Restituto	V	27	C	—	Herrero	Si
20	Gimeno Nuño. Eusebia	M	51	V	—	Labradora	Si
21	González Gimeno. Toribio	V	28	C	—	Labrador	Si
22	González Iglesias. Eugenio	V	58	V	—	Idem	Si
23	Granda Esteban. Florentino	V	60	C	—	Idem	Si
24	Granda García. Francisco	V	56	C	—	Idem	Si
25	Granda Granda. Vidal	V	47	C	—	Idem	Si
26	Granda Martín. Marcos	V	62	C	—	Idem	Si
27	Granda Mate. Hilarión	V	49	V	—	Idem	Si
28	Hoz Diego Feliciano	V	59	C	—	Idem	Si
29	Hoz Martín. Santos	V	43	C	—	Vaquero	No
30	Lama Montejo. Filomena	M	55	V	—	Sus labores	Si
31	López Sanz. José	V	37	C	—	Pastor	Si
32	Martín Diego. Augusto	V	45	C	—	Labrador	Si
33	Martín Esteban. Felipa	M	76	V	—	Sus labores	Si
34	Martín Esteban. Modesto	V	66	C	—	Labrador	Si
35	Martín Esteban. Prudencio	V	61	C	—	Idem	Si
36	Martín Granda. Epifania	M	62	V	—	Idem	Si
37	Martín Gutiérrez. Fermín	V	38	C	—	Idem	Si
38	Martín Honrubia. Juan	V	38	C	—	Pastor	Si
39	Martín Ibañez. Miguel	V	44	C	—	Labrador	Si
40	Martín Martín. Luciano	V	38	C	—	Idem	Si
41	Mate Granda. Sotero	V	40	C	—	Idem	Si
42	Mate Granda. Venancio	V	35	C	—	Idem	Si
43	Mate Martín. Esteban	V	64	V	—	Idem	Si
44	Mayur Burgueño. Bonifacio	V	64	C	—	Ninguna	Si
45	Miguel Dios. Francisco	V	39	C	—	Labrador	Si

Número	APELLIDOS Y NOMBRE del Elector	SEXO (V) (M)	EDAD Años cumplidos en 1945	ESTADO Civil — S. C. V.	DOMICILIO (Entidad) (Calle y número)	PROFESION	Instrucción
46	Miguel Sanz. Domingo	V	61	C	Valdevarnés	Labrador	Si
47	Miguel Sanz. Fernanda	M	67	V	—	Sus labores	Si
48	Montero Sanz. Gregorio	V	54	C	—	Labrador	Si
49	Narro Sacristán. Agapito	V	41	C	—	Guarda	Si
50	Peña Ramos. Román	V	51	C	—	Labrador	Si
51	Ramos Esteban. Marcelina	M	44	V	—	Sus labores	Si
52	Ramos Esteban. Teodosio	V	50	C	—	Labrador	Si
53	Ramos Martín. Germán	V	50	C	—	Idem	Si
54	Rodríguez López. Andrés	V	30	C	—	Comerciante	Si
55	Sanz García. Agapito	V	65	C	—	Labrador	Si
56	Sanz Gil. Francisco	V	43	V	—	Maestro nacional	Si
57	Sanz Martín. Agapito	V	43	C	—	Labrador	Si
58	Sanz Martín. Juan	V	31	C	—	Idem	Si
59	Sanz Martín. Teófilo	V	36	V	—	Idem	Si
60	Sanz Sanz. Delfín	V	43	C	—	Idem	Si
61	Sanz Sanz. Leocadio	V	37	C	—	Idem	Si
62	Sanz Yagüe. Primo	V	59	C	—	Idem	Si
63	Yagüe Miguel. Casimiro	V	29	C	—	Idem	Si
64	Yagüe Miguel. Lucas	V	45	C	—	Idem	Si

Certifico: *Que la presente lista es la definitiva de electores, formada según Decreto de la Presidencia de 29 de Septiembre de 1945.—Segovia, 26 de Enero de 1946.*

El Jefe Provincial de Estadística,
Ricardo Palomo

V.º B.º:
El Presidente de la Junta Provincial del Censo Electoral
Félix García Huerta

MINISTERIO DE TRABAJO — DIRECCION GENERAL DE ESTADISTICA

Censo Electoral de 1945

PROVINCIA DE SEGOVIA — Municipio de VALSECA

Distrito único.—Sección única.

Lista definitiva de electores

Número	APELLIDOS Y NOMBRE del Elector	SEXO (V) (M)	EDAD Años cumplidos en 1945	ESTADO Civil — S. C. V.	DOMICILIO (Entidad) (Calle y número)	PROFESION	INSTRUCCION
1	Agudo Agudo. Mariano	V	31	C	Valseca	Labrador	Si
2	Agudo Agudo. Vicente	V	44	C	—	Idem	Si
3	Agudo Benito. Paulino	V	56	C	—	Idem	Si
4	Agudo Luengo. Agustín	V	34	C	—	Idem	Si
5	Agudo Luengo. Eduardo	V	42	C	—	Idem	Si
6	Agudo Luengo. Félix	V	29	C	—	Idem	Si
7	Agudo Luengo. Julio	V	31	C	—	Idem	Si
8	Agudo Manso. Fabián	V	66	C	—	Idem	Si
9	Agudo Marcos. Serapia	M	67	V	—	Sus labores	Si
10	Alonso Herranz. Gumersinda	M	74	V	—	Idem	Si
11	Andrés Andrés. Juan	V	56	C	—	Labrador	Si
12	Andrés Cuadrado. Donato	V	28	C	—	Idem	Si
13	Andrés Herranz. Félix	V	43	C	—	Idem	Si
14	Arahuetes Cuadrado. Cipriano	V	46	C	—	Idem	Si
15	Arahuetes Nicolás. Mariano	V	64	C	—	Idem	Si
16	Arribas García. Matías	V	55	C	—	Zapatero	Si
17	Arribas Gómez. Enrique	V	25	C	—	Idem	Si
18	Arribas Herranz. Federico	V	44	C	—	Maestro nacional	Si
19	Arribas Montes. Juan	V	42	C	—	Tablajero	Si
20	Asenjo Sanz. Nicomedes	V	65	V	—	Labrador	Si
21	Ayuso Andrés. Valeriano	V	41	C	—	Idem	Si
22	Ayuso Real. Clemente	V	73	V	—	Idem	Si
23	Benito Agudo. Luis	V	31	C	—	Idem	Si
24	Benito Andrés. Dámaso	V	54	C	—	Idem	Si
25	Benito Francisco. Martín	V	52	C	—	Idem	Si
26	Benito Frutos. Benito	V	61	C	—	Idem	Si
27	Benito Luengo. Mariano	V	59	C	—	Idem	Si
28	Benito Yuste. Eulalio	V	29	C	—	Idem	Si
29	Calle Luengo. José	V	57	S	—	Idem	Si
30	Calle Luengo. Mateo	V	44	V	—	Idem	Si
31	Callejo Callejo. Marcelino	V	62	C	—	Secretario	Si
32	Callejo Herranz. Desiderio	V	45	V	—	Labrador	Si
33	Callejo Herranz. Domingo	V	42	C	—	Idem	Si
34	Callejo Herranz. Hilario	V	44	C	—	Idem	Si
35	Callejo Redondo. Anselmo	V	54	C	—	Idem	No
36	Casado Roldán. Serafín	V	42	C	—	Idem	Si
37	Casas Frutos. Nicolás	V	35	C	—	Obrero químico	Si
38	Casas López. José	V	64	V	—	Obrero agrícola	Si
39	Cerezo Garcia. Clotilde	M	77	V	—	Sus labores	No
40	Cerezo Perlado. Justa	M	59	V	—	Idem	Si
41	Cerezo Regidor. Msriano	V	48	C	—	Labrador	Si
42	Cuadrado Sanz. Alejandro	V	32	C	—	Idem	Si
43	Cuadrado Sanz. Eusebia	M	71	V	—	Sus labores	Si
44	Domínguez Juarez. Vicente	V	59	V	—	Esquilador	Si
45	Domínguez Luengo. Gregorio	V	45	C	—	Idem	Si

Número	APELLIDOS Y NOMBRE del Elector	SEXO (V) (M)	EDAD Años cumplidos en 1945	ESTADO Civil — S. C. V.	DOMICILIO (Entidad) (Calle y número)	PROFESION	Instrucción
46	Dominguez Luengo. Victor	V	50	C	Valseca	Industrial	Si
47	Dominguer Marazuela. Elías	V	28	C	—	Esquilador	Si
48	Dominguez Segovia. Victorio	V	59	C	—	Guarda jurado	Si
49	Francisco Andrés. Eustaquia	M	73	V	—	Sus labores	Si
50	Francisco Casado. Elías	V	47	C	—	Pastor	Si
51	Francisco Casado. Suntos	V	50	C	—	Idem	Si
52	Frutos García. Marcelino	V	32	C	—	Labrador	Si
53	Frutos Rubio. Aurelio	V	52	C	—	Idem	Si
54	Fuentes Herrero. Aanastasio	V	40	C	—	Idem	Si
55	Fuentes Herrero. Atilano	V	38	C	—	Idem	Si
56	Fuentes Martín. Claudio	V	38	C	—	Idem	Si
57	Fuentes Martín. Dionisio	V	31	C	—	Idem	Si
58	Galán Arribas. Felipe	V	59	S	—	Sacerdote	Si
59	Galindo Fuentes. Pablo	V	36	C	—	Labrador	Si
60	Galindo Heredero. Vicente	V	64	C	—	Idem	Si
61	García Diez. Luis	V	55	C	—	Albañil	Si
62	García Jiménez. Atilano	V	27	C	—	Estanquero	Si
63	García López. Esteban	V	46	C	—	Peón caminero	Si
64	García Llorente. Pablo	V	41	C	—	Obrero agrícola	Si
65	García Salamanca. Isaías	V	28	C	—	Albañil	Si
66	García Salamanca. Teófilo	V	42	C	—	Idem	Si
67	García Sanz. Román	V	51	C	—	Labrador	Si
68	Gómez Bayón. Ignacio	V	56	V	—	Lechero	Si
69	González Agudo. José	V	46	C	—	Labrador	Si
70	Gutiérrez Cambronera. Domingo	V	62	C	—	Hojalatero	Si
71	Heras Camarero. Julián	V	68	C	—	Sargento retirado	Si
72	Hernangómez Andrés. Jonás	V	42	C	—	Labrador	Si
73	Hernangómez Casado. Dámaso	V	48	C	—	Idem	Si
74	Hernangómez Cuadrado. Ciriaco	V	48	C	—	Idem	Si
75	Hernangómez Gilsanz. Agustín	V	50	V	—	Idem	Si
76	Hernangómez Hernangómez. Nemesio.	V	73	C	—	Idem	Si
77	Hernangómez López. Jenaro	V	39	C	—	Idem	Si
78	Hernangómez Luengo. Nicanor	V	67	C	—	Idem	Si
79	Hernangómez Manso. Buenaventura.	V	74	V	—	Idem	Si
80	Hernangómez Nicolás. Emilia	M	53	V	—	Sus labores	Si
81	Hernangómez Nicolás. Valentín	V	64	C	—	Labrador	Si
82	Hernangómez Pérez. Andrés	V	89	V	—	Idem	Si
83	Hernangómez Segovia. Jacoba	M	26	V	—	Sus labores	Si
84	Hernangómez Velasco. Lorenzo	V	58	C	—	Labrador	Si
85	Herranz Agudo. Ambrosio	V	47	S	—	Idem	Si
86	Herranz Molinera. Polonia	M	69	V	—	Sus labores	No
87	Herranz Regidor. Cecilio	V	32	C	—	Labrador	Si
88	Herranz Regidor. Emilio	V	40	C	—	Idem	Si
89	Herranz Segovia. Mariano	V	44	C	—	Obrero Agrícola	Si
90	Herranz Soldado. Pablo	V	45	C	—	O. Químico	Si
91	Herrero Alonso. Restituto	V	42	C	—	Labrador	Si
92	Herrero García. Evaristo	V	57	C	—	Molinero	Si
93	Hijosa Callejo. Juan	V	56	C	—	Jornalero	Si
94	Luengo Alonso. Ramón	V	49	C	—	Labrador	Si
95	Luengo Alonso. Santiago	V	46	C	—	Idem	No
96	Luengo Andrés. Hermenegilda	M	72	V	—	Sus labores	Si
97	Luengo Sanz. Eusebia	M	72	V	—	Idem	No
98	Luquero Pérez. Fuencisla	M	50	V	—	Idem	Si
99	Llorente Aragón. Florencio	V	40	C	—	Pastor	Si
100	Llorente Blazquez. Gerardo	V	40	C	—	Hortelano	Si
101	Llorente Redondo. Benigno	V	68	C	—	Jornalero	No
102	Llorente Redondo. Francisco	V	72	C	—	Pastor	Si
103	Llorente Redondo. Miguel	V	54	C	—	Idem	Si
124	Manso Andrés. Juan	V	43	C	—	Obrero agrícola	No
105	Manso Arahuetes. Petra	M	53	V	—	Sus labores	No
106	Manso Callejo. Crescencio	V	44	C	—	Labrador	Si
107	Manso Frutos. Florencio	V	32	C	—	Idem	Si
108	Manso Luengo. Angel	V	55	C	—	Idem	Si
109	Manso Luengo. Julito	V	61	V	—	Idem	Si
110	Manso Pascual. Ignacio	V	58	C	—	Jornalero	Si

Número	APELLIDOS Y NOMBRE del Elector	SEXO (V) (M)	EDAD Años cumplidos en 1945	ESTADO Civil — S. C. V.	DOMICILIO (Entidad) (Calle y número)	PROFESION	INSTRUCCION
111	Manso Segovia. Ezequiela	M	66	V	Valseca	Sus labores	No
112	Marazuela Valverde. Calixto	V	53	C	—	Carnicero	Si
113	Marcos Hernangómez. Antonio	V	43	C	—	Labrador	Si
114	Marcos Hernangómez. Tiburcio	V	39	C	—	Idem	Si
115	Martín Delgado. Atilano	V	66	C	—	Zapatero	Si
116	Martín López. Atilano	V	37	C	—	Obrero Agrícola	Si
117	Martín López. Jesús	V	42	C	—	Carretero	Si
118	Martín López. José	V	49	C	—	Jornalero	Si
119	Martín López. Matilde	M	57	V	—	Sus labores	Si
120	Miguel Albornoz. Anastasia	M	71	V	—	Idem	Si
121	Miguel García. Fermina	M	45	V	—	Idem	Si
122	Monjas Roldán. José	V	47	V	—	Labrador	Si
123	Montero Blázquez. Agustín	V	19	C	—	Empleado	Si
124	Montero Muñoz. Teófilo	V	52	C	—	Veterinario	Si
125	Montes Martín. Hilario	V	32	C	—	Obrero Agrícola	Si
126	Nicolás Andrés. Mariano	V	60	C	—	Labrador	Si
127	Palacios Agudo. Sérvulo	V	44	C	—	Panadero	Si
128	Palacios Luengo. Hipólito	V	52	C	—	Albañil	Si
129	Paz Herranz. Felipe	V	25	S	—	O. Químico	Si
130	Paz Herranz. Manuel	V	28	C	—	Idem	Si
131	Pérez Merino. Juan	V	33	C	—	E. Laboratorio	Si
132	Prados Hernangómez. Epifanio	V	52	C	—	Labrador	Si
133	Prados Hernangómez. Gerardo	V	30	C	—	Idem	Si
134	Prados Herranz. Félix	V	31	C	—	Idem	Si
135	Prados Herranz. Lorenzo	V	38	C	—	Panadero	Si
136	Prados Salamanca. Pascual	V	37	C	—	Pastor	Si
137	Prados Sanz. Felipe	V	72	C	—	Idem	Si
138	Pinela Valverde. Anastasio	V	53	V	—	Idem	Si
139	Pinela Valverde. Cipriano	V	48	C	—	G. del Campo	Si
140	Real Callejo. Braulio	V	35	C	—	Labrador	Si
141	Regidor Agudo. Jesús	V	29	C	—	Idem	Si
142	Regidor Monedero. Justa	M	70	V	—	Sus labores	No
143	Reguero Eliz. Toribio	V	42	C	—	Médico	Si
144	Rincón Andrés. Celedonio	V	32	C	—	Labrador	Si
145	Rincón Hernangómez. Eugenio	V	62	C	—	Idem	Si
146	Rubio Marcos. Gabriel	V	39	C	—	Idem	Si
147	Ruiz Arroyo. Servando	V	37	C	—	Obrero agrícola	Si
148	Santos García. Juan	V	50	C	—	Jornalero	Si
149	Sanz Agudo. Demetrio	V	35	C	—	Labrador	Si
150	Sanz Agudo. Urbano	V	42	C	—	Idem	Si
151	Sanz Herranz. Basilia	M	65	V	—	Sus labores	Si
152	Sanz Herranz. Domingo	V	72	C	—	Labrador	Si
153	Segovia Hernangómez. Julio	V	51	C	—	Pastor	Si
154	Segovia Hernangómez. Mariano	V	42	S	—	Idem	Si
155	Segovia Luengo. Valentina	M	75	V	—	Sus labores	Si
156	Segovia Sanz. Maximiano	V	42	C	—	O. Químico	Si
157	Segovia Soldado. Inocente	V	38	C	—	Labrador	Si
158	Soldado Callejo. Feliciana	M	75	V	—	Sus labores	No
159	Valverde García. Severiano	V	39	C	—	Obrero	Si
160	Velasco Hernangómez. María	M	52	V	—	Sus labores	Si
161	Velasco Manso. Jesusa	M	62	C	—	Idem	Si
162	Velasco Manso. Tiburcio	V	64	C	—	Labrador	Si
163	Velasco Velasco. Agustín	V	62	C	—	Herrero	Si
164	Yuste Agudo. Bonifacio	V	48	C	—	Labrador	Si
165	Yuste Agudo. Eustaquio	V	40	C	—	Idem	Si

Certifico: *Que la presente lista es la definitiva de electores, formada según Decreto de la Presidencia de 29 de Septiembre de 1945.—Segovia, 26 de Enero de 1946.*

V.º B.º:
El Presidente de la Junta Provincial del Censo Electoral
Félix García Huerta

El Jefe Provincial de Estadística,
Ricardo Palomo

MINISTERIO DE TRABAJO — DIRECCION GENERAL DE ESTADISTICA

Censo Electoral de 1945

PROVINCIA DE SEGOVIA — Municipio de VALTIENDAS

Distrito único.—Sección única.

Lista definitiva de electores

Número	APELLIDOS Y NOMBRE del Elector	SEXO (V) (M)	EDAD Años cumplidos en 1945	ESTADO Civil — S. C. V.	DOMICILIO (Entidad) (Calle y número)	PROFESION	INSTRUCCION
1	Alonso Iglesias. Deogracias	V	45	C	Valtiendas	Albañil	Si
2	Alonso Iglesias. Julián	V	39	C	—	Idem	Si
3	Anaya Pérez. Mariano	V	29	C	—	Veterinario	Si
4	Andrés Blanco. Eugenio	V	29	C	—	Pastor	Si
5	Andrés Izquierdo. Aniano	V	33	C	—	Obrero agrícola	Si
6	Andrés Paul. Serafín	V	45	C	—	Panadero	Si
7	Andrés Rojo. Cándido	V	63	C	—	Labrador	Si
8	Andrés San Frutos. Justa	M	79	V	—	Sus labores	Si
9	Andrés Serrano. Pío	V	68	C	—	Labrador	Si
10	Arranz Hernando. Gil	V	47	C	—	Idem	Si
11	Arranz Sanz. Benito	V	45	C	—	Idem	Si
12	Arroyo Andrés. Antonio	V	41	C	—	Obrero agrícola	Si
13	Benito Velázquez. Claudio	V	37	C	—	Idem	Si
14	Bermejo Minguela Germán	V	60	C	—	Idem	Si
15	Blanco Domingo. Asensio	V	39	C	—	Labrador	Si
16	Blanco Domingo. Emiliano	V	51	C	—	Idem	Si
17	Blanco Domingo. Pedro	V	53	C	—	Idem	Si
18	Blanco Hornubia. Gerardo	V	35	C	—	Pastor	No
19	Blas Jiménez. Nicolás	V	45	C	Pecharromán	Labrador	Si
20	Blas Martín. Mariano	V	52	C	Valtiendas	Idem	Si
21	Bonilla Huertas. Francisco	V	39	C	—	Idem	Si
22	Durán Pastor. Juan	V	36	C	—	Pastor	Si
23	Cabornero Martín. Celestino	V	74	C	Pecharromán	Labrador	Si
24	Cabornero Pecharrómán. Antonino	V	42	C	—	Idem	Si
25	Cabrero Rojo. Eutiquio	V	25	C	Valtiendas	Idem	Si
26	Cabrero Ventosa. Teófilo	V	59	C	El Páramo	Idem	Si
27	Calvo Calvo. Gabriel	V	51	C	—	Idem	Si
28	Calvo Calvo. Juliana	M	54	V	Valtiendas	Idem	Si
29	Calvo Calvo. Pablo	V	47	C	—	Obrero agrícola	Si
30	Carrascal Blas. Teodoro	V	52	C	Pecharromán	Labrador	Si
31	Carrascal Peña. Elías	V	41	C	—	Idem	Si
32	Carretero Postigo. Félix	V	40	C	—	Idem	Si
33	Carretero Postigo. Valentín	V	51	C	—	Idem	Si
34	Casado Andrés. Mariano	V	30	C	El Páramo	Molinero	Si
35	Castro Andrés. Marcelino	V	40	C	—	Pastor	Si
36	Cristóbal Chico. Felipe	V	51	C	Valtiendas	Labrador	Si
37	Cristóbal Chico. Manuel	V	45	C	—	Idem	Si
38	Cristóbal Lázaro. Antonio	V	78	C	—	Idem	Si
39	Cristóbal Lázaro. Fidel	V	65	C	—	Obrero agrícola	Si
40	Cristóbal Poza. Valentín	V	37	C	—	Idem	Si
41	Chico Lázaro. Bruno	V	59	C	El Páramo	Labrador	Si
42	Chico Lázaro. Crispulo	V	64	C	—	Idem	Si
43	Chico Martín. Pedro	V	30	C	—	Idem	Si
44	Diego Vaquerizo. Antonio	V	61	C	—	Pastor	No
45	Dios Arranz. Saturnino	V	26	C	—	Labrador	Si

Número	APELLIDOS Y NOMBRE del Elector	SEXO (V) (M)	EDAD Años cumplidos en 1945	ESTADO Civil — S. C. V.	DOMICILIO (Entidad) (Calle y número)	PROFESION	INSTRUCCION
46	Domingo Arranz. Pedro	V	68	C	Valtiendas	Labrador	Si
47	Esteban Lázaro. Fermín	V	74	C	—	Obrero agrícola	Si
48	Esteban Martín. Bernardino	V	54	C	—	Labrador	Si
49	Fernández Cayuela. Antonio	V	44	C	—	Herrador	Si
50	Fernández Roldán. Modesto	V	54	C	—	Labrador	Si
51	Francisco Martín. Martín	V	65	C	—	Idem	Si
52	Francisco Requero. Jesús	V	36	C	Pecharromán	Obrero agrícola	Si
53	Frutos Catalina. Angel	V	52	C	El Páramo	Labrador	Si
54	Frutos Catalina. Fridiano	V	72	C	—	Idem	Si
55	Frutos Lázaro. Basilio	V	39	C	—	Idem	Si
56	Frutos Lázaro. Deodoro	V	49	C	—	Idem	Si
57	Frutos Lázaro. Jesús	V	36	C	—	Idem	Si
58	Frutos Lázaro. Pedro	V	41	C	—	Idem	Si
59	Frutos Martín. Frumencio	V	34	C	Valtiendas	Médico	Si
60	Frutos Melero. José	V	37	C	—	Labrador	Si
61	Frutos Palomar. Severino	V	29	C	El Páramo	Idem	Si
62	Frutos Peña. Lucio	V	42	C	—	Farmacéutico	Si
63	Frutos Regidor. Nicasio	V	38	C	Valtiendas	Labrador	Si
64	Frutos Rojo. Doroteo	V	61	V	—	Labradora	Si
65	Frutos Rojo. Felipa	M	59	V	Pecharromán	Labrador	Si
66	Frutos Rojo. Juan	V	55	C	El Páramo	Sus labores	Si
67	Frutos Rojo. Martina	M	54	V	Valtiendas	Labrador	Si
68	Frutos Rojo. Miguel	V	72	C	El Páramo	Idem	Si
69	Frutos San Juan. Agapito	V	58	C	—	Idem	Si
70	Frutos San Juan. Victoriano	V	53	C	—	Pastor	Si
71	Fuente Agueda. Tomás	V	42	C	—	Labrador	Si
72	Fuente Castro. Agapito	V	79	C	Valtiendas	Idem	Si
73	Fuente Domingo. Justo	V	76	C	—	Labradora	Si
74	Fuente Fernández. Saturnina	M	35	V	—	Labrador	Si
75	Fuente Frutos. Andrés	V	43	C	—	Idem	Si
76	Fuente Frutos. Francisco	V	68	C	—	Idem	Si
77	Fuente Frutos. Pedro	V	78	C	—	Idem	Si
78	Fuente Iglesias. Mariano	V	36	C	—	Idem	Si
79	Fuente Iglesias. Martín	V	45	C	—	Idem	Si
80	Fuente Lázaro. Julián	V	36	C	—	Idem	Si
81	Fuente Lázaro. Laurentino	V	27	C	—	Idem	Si
82	Fuente Lázaro. Pedro	V	69	C	—	O. agrícola	Si
83	Fuente Martín. Gervasio	V	51	C	Granja	Labrador	No
84	Fuente Martín. Gregorio	V	43	C	Pecharromán	Idem	Si
85	Fuente Martín. Justino	V	36	C	Valtiendas	Idem	Si
86	Fuente Martín. Victor	V	39	C	—	Idem	Si
87	Fuente Melero. Florencio	V	73	V	—	Idem	Si
88	Fuente Montes. Antonino	V	38	C	—	Herrero	Si
89	Fuente Rodríguez. Julián	V	53	C	—	Guarda	Si
90	Fuente Sanz. Esteban	V	38	C	Pecharromán	Obrero agrícola	Si
91	Fuente Sanz. Paulino	V	34	C	Valtiendas	Industrial	Si
92	Galindo Sanz. Pedro	V	36	C	—	O. agrícola	Si
93	García Fuente. Eustaquio	V	32	C	Pecharromán	Labrador	Si
94	García Fuente. Simeón	V	44	C	—	Guarda	Si
95	García Gómez. Fausto	V	69	C	—	Labrador	Si
96	García Melero. Simeón	V	38	C	—	Idem	Si
97	García Rodríguez. Manuel	V	72	C	—	Sacerdote	Si
98	García Ruiz. José Luis	V	36	S	—	Labrador	Si
99	García Velázquez. Eulalio	V	66	V	—	Idem	Si
100	García Velázquez. Juan	V	69	C	—	O. agrícola	Si
101	García Velázquez. Leandro	V	31	C	—	Labrador	Si
102	García Velázquez. Lorenzo	V	72	C	—	Idem	Si
103	García Velázquez. Pablo	V	58	C	—	Pastor	Si
104	González Herranz. Gregorio	V	53	C	—	O. agrícola	Si
105	González Torres. Francisco	V	27	C	Valtiendas	Labrador	Si
106	Guzmán García. Florentino	V	56	C	—	O. agrícola	Si
107	Herguera Martín. Lino	V	76	C	—	Idem	Si
108	Herguera Sanz. José	V	31	C	—	Labrador	Si
109	Hernando Gozalo. Sergio	V	59	C	Pecharromán	Idem	Si
110	Hernando Muñoz. Pedro	V	27	C	Valtiendas		

Número	APELLIDOS Y NOMBRE del Elector	SEXO (V) (M)	EDAD Años cumplidos en 1945	ESTADO Civil — S. C. V.	DOMICILIO (Entidad) (Calle y número)	PROFESION	INSTRUCCIÓN
111	Hernando Velázquez. Ildefonso	V	30	C	Pecharromán	Industrial	Si
112	Hernando Velázquez. Juan	V	26	C	—	Labrador	Si
113	Iglesias Andrés. Isidro	V	35	C	Valtiendas	Idem	Si
114	Iglesias Arranz. Isaías	V	27	C	—	Idem	Si
115	Iglesias Frùtos. Julián	V	37	C	—	Idem	Si
116	Iglesias Frutos. Sofía	V	41	C	—	Idem	Si
117	Iglesias Fuente. Afrodisio	V	28	C	—	Idem	Si
118	Iglesias Fuente. Elías	V	57	V	—	Idem	Si
119	Iglesias Fuente. Justo	V	37	C	—	Idem	Si
120	Iglesias Lázaro. Feliciano	V	74	C	—	Idem	Si
121	Iglesias Lázaro. Felipe	V	36	C	—	Idem	Si
122	Iglesias Melero. José	V	61	C	—	Idem	Si
123	Iglesias Paúl. Juan	V	52	C	—	Idem	Si
124	Iglesias Paúl. Mariano	V	55	C	—	Idem	Si
125	Izquierdo Lázaro. Angel	V	62	C	—	Idem	Si
126	Izquierdo Lázaro. Clemente	V	59	C	—	Idem	Si
127	Izquierdo Lázaro Ildefonso	V	35	C	—	Idem	Si
128	Izquierdo Lázaro. Juan	V	70	C	El Páramo	Idem	Si
129	Lázaro Esteban. Gabriel	V	71	C	Valtiendas	Idem	Si
130	Lázaro Fernández. Francisco	V	60	C	—	Idem	Si
131	Lázaro Fernández. Pedro	V	72	C	—	Idem	Si
132	Lázaro Galindo. Antonia	M	65	V	—	Idem	Si
133	Lázaro Galindo. Damián	V	52	C	—	Idem	Si
134	Lázaro Iglesias. Jesús	V	54	C	—	Obrero agrícola	Si
135	Lázaro Iglesias. Plácido	V	46	C	—	Idem	Si
136	Lázaro Parra. Frutos	V	33	C	—	Labrador	Si
137	Lázaro Pascual. Santiago	V	53	C	—	Idem	Si
138	Lázaro Poza. Baldomero	V	39	C	—	Obrero agrícola	Si
139	Lázaro Poza. Isidro	V	30	C	—	Idem	Si
140	Lázaro Rojo. Domingo	V	62	C	Pecharromán	Labrador	Si
141	Lázaro Rojo. Isaías	V	62	C	—	Idem	Si
142	Lázaro Rojo. Víctor	V	65	C	El Páramo	Idem	Si
143	Lázaro Sacristán. Cándido	V	32	C	Pecharromán	Idem	Si
144	Lobo Diez. Mariano	V	42	C	Valtiendas	Pastor	No
145	López Fuentes. Pedro	V	42	C	Pecharromán	Labrador	Si
146	Martín Andrés. Francisca	M	81	V	—	Idem	No
147	Martín Andrés. Juliana	M	60	V	—	Idem	Si
148	Martín Arribas. Julián	V	62	C	—	Idem	Si
149	Martín Hernando. Jacoba	M	60	V	Valtiendas	Sus labores	No
150	Martín Izquierdo. Marciano	V	36	C	El Páramo	Labrador	Si
151	Martín Izquierdo. Mariano	V	40	C	—	Idem	Si
152	Martín Mayor. Mariano	V	36	C	—	Idem	Si
153	Martín Melero. Fernando	V	51	C	—	Idem	No
154	Martín Pascual. Santas	M	75	V	—	Sus labores	Si
155	Martín Peña. Ambrosio	V	58	C	—	Labrador	Si
156	Martín Peña. Angel	V	48	C	Valtiendas	Idem	Si
157	Martín Peña. Serapio	V	53	C	El Páramo	Pastor	No
158	Martín Requejo. Anastasio	V	32	C	Pecharromán	Obrero agrícola	Si
159	Martín Rojo. Hipólito	V	38	C	El Parámo	Labrador	Si
160	Martín Rojo. José	V	49	C	Valtiendas	Idem	Si
161	Martín Rojo. Mariano	V	63	C	—	Idem	Si
162	Martín Rojo. Matías	V	51	C	—	Idem	Si
163	Martín San José. Simeón	V	29	C	—	Obrero agrícola	Si
164	Martínez Lecéa. Francisco	V	56	C	—	Maestro	Si
165	Martínez Martínez. Anselmo	V	45	V	—	Panadero	No
166	Mayor Peñaranda. Celedonio	V	51	C	Pecharromán	Molinero	Si
167	Melero Cabornero. Isaías	V	46	C	Valtiendas	Labrador	Si
168	Melero Cabornero. Raimundo	V	38	C	—	Obrero agrícola	Si
169	Moreno Peña. Melchora	M	57	V	El Páramo	Labradora	Si
170	Núñez Gil. Inocencio	V	39	C	Pecharromán	Labrador	Si
171	París Abad. Primo	V	41	C	Valtiendas	Obrero agrícola	No
172	Parra Carravilla. Román	V	61	V	—	Labrador	Si
173	Parra Fernández. Gerardo	V	35	C	—	Idem	Si
174	Parra Fuente. Dionisio	V	60	C	—	Idem	Si
175	Parra Martín. Bienvenido	V	40	C	—	Idem	Si

Número	APELLIDOS Y NOMBRE del Elector	SEXO (V) (M)	EDAD Años cumplidos en 1945	ESTADO Civil — S. C. V.	DOMICILIO (Entidad) (Calle y número)	PROFESION	Instrucción
176	Pascual Frutos. Desiderio	V	57	C	Valtiendas	Labrador	Si
177	Pecharromán García. Emilio	V	80	C	Pecharromán	Idem	Si
178	Peña Guijarro. Felipa	M	61	V	Valtiendas	Idem	Si
179	Pérez Barahona. Doroteo	V	47	S	—	Sacerdote	Si
180	Pérez Buenhombre. Antonio	V	62	C	—	Labrador	Si
181	Pérez Fuente. Jesús	V	41	C	—	Idem	Si
182	Pérez García. Brígida	M	69	V	—	Sus labores	No
183	Quintana Bermejo. Moisés	V	48	C	El Páramo	Labrador	Si
184	Redondo Díaz. Faustina	M	52	V	—	Sus labores	Si
185	Regidor Calvo. Florentino	V	57	C	Valtiendas	Labrador	Si
186	Requejo Val. Isidoro	V	45	C	El Páramo	Idem	Si
187	Revilla Hernando. Domingo	V	43	C	Valtiendas	Idem	Si
188	Rincón Rincón. Epifanio	V	41	C	El Páramo	Idem	Si
189	Rojo Andrés. Claudio	V	52	C	—	Idem	Si
190	Rojo González. Justo	V	50	C	Valtiendas	Idem	Si
191	Rojo González. Felipe	V	52	C	—	Idem	Si
192	Rojo Peña. Ambrosio	V	63	C	El Páramo	Idem	Si
193	Roldán Lorenzo. Saturnino	V	35	C	—	Idem	Si
194	Sacristán Fuente. Moisés	V	54	C	—	Idem	Si
195	Sancha Frutos. Luis	V	32	C	Valtiendas	Secretario	Si
196	Sánchez Yusta. Victoriano	V	38	C	El Páramo	Maestro	Si
197	San Frutos Alonso. Pedro	V	49	V	Valtiendas	Obrero agrícola	Si
198	Sanz Lázaro. Gervasio	V	53	V	—	Zapatero	Si
199	Sanz Pérez. Doroteo	V	55	C	—	Idem	Si
200	Serrano Frutos. Aniano	V	33	C	El Páramo	Labrador	Si
201	Serrano Frutos. David	V	38	C	—	Idem	Si
202	Valdezate Esteban. Miguel	V	36	C	Valtiendas	Obrero agrícola	Si
203	Valle Valle. Pedro	V	42	C	E Páramo	Pastor	Si
204	Vallejo San Gregorio. Isidro	V	44	V	Granja	Idem	No
205	Velázquez Andrés. José	V	32	C	—	Labrador	Si
206	Velázquez Bermejo. Mariano	V	61	C	Pecharromán	Idem	Si
207	Velázquez Bermejo. Pedro	V	49	C	—	Idem	Si
208	Velázquez Fernández. Quirico	V	60	C	—	Idem	Si
209	Velázquez Palomar. Anastasio	V	39	C	—	Idem	Si
210	Velázquez Peña. Silvino	V	34	C	—	Caminero	Si
211	Velázquez Vallejo. Evaristo	V	33	C	—	Obrero agrícola	Si
212	Yuste Rojo. Mariano	V	45	C	El Páramo	Labrador	Si

Certifico: *Que la presente lista es la definitiva de electores, formada según Decreto de la Presidencia de 29 de Septiembre de 1945.— Segovia, 26 de Enero de 1946.*

V.º B.º:

El Presidente de la Junta Provincial del Censo Electoral,

Félix García Huerta

El Jefe Provincial de Estadística

Ricardo Palomo

MINISTERIO DE TRABAJO — DIRECCION GENERAL DE ESTADISTICA

Censo Electoral de 1945

PROVINCIA DE SEGOVIA — Municipio de VALVERDE DEL MAJANO

Distrito único.—Sección única.

Lista definitiva de electores

Número	APELLIDOS Y NOMBRE del Elector	SEXO (V) (M)	EDAD Años cumplidos en 1945	ESTADO Civil — S. C. V.	DOMICILIO (Entidad) (Calle y número)	PROFESION	Instrucción
1	Aguado Hernangómez. Víctor	V	57	C	Valverde del Majano	Jornalero	Si
2	Albornos Casas. Josefa	M	80	V	—	Sus labores	Si
3	Albornos Llorente. José	V	35	C	—	Tratante	Si
4	Albornos Revilla. Cirilo	V	64	C	—	Guarnicionero	Si
5	Amado Gutiérrez. Fernando	V	41	C	—	Jornalero	Si
6	Amado Gutiérrez. Valentín	V	31	C	—	Labrador	Si
7	Andrés Ayuso. Vicente	V	42	C	—	Herrero	Si
8	Andrés Herrero. Nicolás	V	65	V	—	Jornalero	Si
9	Andrés Llorente. Angel	V	40	C	—	Caminero	Si
10	Andrés Llorente. Antonio	V	25	C	—	Zapatero	Si
11	Andrés Llorente. Librado	V	39	C	—	Idem	Si
12	Arévalo Cepeda. Anastasio	V	57	C	—	Panadero	Si
13	Ayuso Albornos. Claudio	V	44	C	—	Jornalero	Si
14	Ayuso Albornos. Eugenia	M	53	V	—	Sus labores	Si
15	Ayuso Albornos. Pedro	V	38	C	—	Labrador	Si
16	Ayuso Casas. Tiburcia	M	66	V	—	Sus labores	Si
17	Ayuso Fuentes. Marcos	V	55	C	—	Barbero	Si
18	Ayuso García. Venancio	V	80	C	—	Labrador	Si
19	Ayuso Llorente. Eusebio	V	44	C	—	Panadero	Si
20	Ayuso Llorente. Juan	V	34	C	—	Jornalero	Si
21	Ayuso Llorente. Melchor	V	55	C	—	Labrador	Si
22	Ayuso Llorente. Saturnino	V	41	C	—	Idem	Si
23	Ayuso Llorente. Valentina	M	51	V	—	Sus labores	Si
24	Ayuso Olalla. Eusebia	M	66	V	—	Idem	Si
25	Ayuso Pablos. Benita	M	78	V	—	Idem	Si
26	Ayuso Real. Dionisio	V	71	C	—	Labrador	Si
27	Ayuso Real. Esteban	V	38	C	—	Idem	Si
28	Ayuso Real. Laurentino	V	24	C	—	Idem	Si
29	Ayuso Roldán. Dámaso	V	33	C	—	Idem	Si
30	Ayuso Sevillano. Anastasio	V	80	C	—	Idem	Si
31	Ayuso Sevillano. Eustaquio	V	43	C	—	Idem	Si
32	Ayuso Sevillano. José	V	50	C	—	Idem	Si
33	Ayuso Sevillano. Marcelino	V	65	C	—	Idem	Si
34	Ayuso Sevillano. Matilde	M	49	V	—	Sus labores	Si
35	Ayuso Sevillano. Sinforiana	M	55	V	—	Idem	Si
36	Ayuso Sevillano. Vicente	V	56	C	—	Labrador	Si
37	Ayuso Tabanera. Esteban	V	38	C	—	Alguacil	Si
38	Benito Martín. Valentín	V	43	C	—	Practicante	Si
39	Blázquez Calle. Adoración	M	65	V	—	Sus labores	Si
40	Boal San Antonio. Eudaldo	V	44	C	—	Jornalero	Si
41	Borregón Cañas. Agustín	V	30	C	—	Idem	Si
42	Borregón Tabanera. Agapito	V	28	S	—	Médico	Si
43	Brañas Celas. Pedro	V	38	C	—	Labrador	Si
44	Carralón Barrio. Froilana	M	78	V	—	Sus labores	Si
45	Casado Benito. Domingo	V	85	C	—	Hortelano	Si

Número	APELLIDOS Y NOMBRE del Elector	SEXO (V) (M)	EDAD Años cumplidos en 1945	ESTADO Civil — S. C. V.	DOMICILIO (Entidad) (Calle y número)	PROFESION	INSTRUCCION
46	Casado Llorente. Anastasio	V	79	C	Valverde del Majano	Albañil	Si
47	Casado Rincón. Aurelio	V	45	C	—	Hortelano	Si
48	Casado Rincón. Juan	V	42	C	—	Jornalero	Si
49	Casas Herrero. Miguel	V	47	C	—	Idem	Si
50	Casas Olalla. Blas	V	62	C	—	Labrador	Si
51	Casas Olalla. Pablo	V	52	C	—	Idem	Si
52	Concepción Llorente. Felipe	V	38	C	—	Jornalero	Si
53	Concepción Monjas. Felisa	M	72	V	—	Sus labores	Si
54	Concepción Sancho. Juana	M	68	V	—	Idem	Si
55	Concepción Sancho. Julián	V	60	S	—	Jornalero	Si
56	Fernández Llorente. Alfonso	V	48	C	—	Labrador	Si
57	Fernández Llorente. Isidro	V	56	C	—	Idem	Si
58	Fernández Marazuela. Angel	V	69	V	—	Carretero	Si
59	Fernández Tabanera. Juan	V	44	C	—	Idem	Si
60	Frutos Arévalo. Doroteo	V	66	V	—	Jornalero	Si
61	Frutos Bernardo. María	M	69	V	—	Sus labores	Si
62	Frutos Gala. Pedro	V	84	V	—	Sin profesión	Si
63	García Borregón. Alejandro	V	65	C	—	Jornalero	Si
64	García García. Florentina	M	77	V	—	Sus labores	Si
65	García Gómez. Juan	V	35	C	—	Jornalero	Si
66	García González. Gumersindo	M	53	V	—	Sus labores	Si
67	García Herrero. Valentín	V	41	C	—	Labrador	Si
68	García Llorente. Agustín	V	35	C	—	Idem	Si
69	García Llorente. Francisco	V	36	C	—	Albañil	Si
70	García Llorente. Mariano	V	68	C	—	Industrial	Si
71	García Llorente. Nicéforo	V	39	S	—	Albañil	Si
72	García Matute. Gonzalo	V	28	C	—	Jornalero	Si
73	García Matute. Ignacio	V	35	C	—	Idem	Si
74	García Matute. Melchor	V	32	C	—	Idem	Si
75	García Muñico. Andrés	V	56	C	—	Albañil	Si
76	García Sastre. Catalina	M	55	V	—	Sus labores	Si
77	García Sevillano. Mariano	V	36	C	—	Industrial	Si
78	García Sevillano. Verancio	V	41	C	—	Idem	Si
79	García Tabanera. Eulogio	V	71	C	—	Jornalero	Si
80	Garcillán Casado. Cipriano	V	41	C	—	Idem	Si
81	Gilarranz Pablos. Matías	V	72	S	—	Cura párroco	Si
82	Gil Ayuso. Antonio	V	38	C	—	Labrador	Si
83	Gil Ayuso. Aquilino	V	25	C	—	Idem	Si
84	Gil Lázaro. Zoilo	V	38	C	—	Jornalero	Si
85	Gil Llorente. Cesárea	M	67	V	—	Sus labores	Si
86	Gil Llorente. Sebastiana	M	76	V	—	Idem	Si
87	Gil Mariano. Frutos	V	46	C	—	Jornalero	Si
88	Gil Pablos. Juan	V	60	C	—	Labrador	Si
89	Gil Palomo. Aquilino	V	33	C	—	Idem	Si
90	Gil Palomo. Gregorio	V	43	C	—	Idem	Si
91	Gil Rincón. Melchor	V	60	C	—	Idem	Si
92	Gómez Hernangómez. Mariano	V	54	C	—	Idem	Si
93	Hernangómez Herrero. Margarita	M	55	V	—	Sus labores	Si
94	Hernangómez Herrero. Juan	V	53	V	—	Labrador	Si
95	Hernangómez Herrero. Mariano	V	44	C	—	Idem	Si
96	Herranz Ayuso. Domingo	V	56	C	—	Jornalero	Si
97	Herrero Arribas. Anastasio	V	40	C	—	Idem	Si
98	Herrero Ayuso. Antonio	V	47	C	—	Labrador	Si
99	Herrero Carralón. Florentino	V	45	C	—	Idem	Si
100	Herrero García. Estanislao	V	55	C	—	Sin profesión	No
101	Herrero Llorente. Guadalupe	M	31	V	—	Sus labores	Si
102	Herrero Llorente. Marcelino	V	78	C	—	Jornalero	Si
103	Herrero Martín. José	V	33	C	—	Cacharrero	Si
104	Herrero Martín. María	M	87	V	—	Sus labores	Si
105	Herrero Martín. Santiago	V	27	C	—	Jornalero	Si
106	Herrero Sáez. Domingo	V	64	V	—	Idem	Si
107	Herrero Sáez. Eustaquio	V	57	C	—	Idem	Si
108	Herrero Sáez. Venancio	V	46	C	—	Idem	Si
109	Hijosa Llorente. Jesús	V	47	C	—	Ferroviario	Si
110	Huertas Llorente. Vicente	V	34	C	—	Chófer	Si

Número	APELLIDOS Y NOMBRE del Elector	SEXO (V) (M)	EDAD Años cumplidos en 1945	ESTADO Civil — S. C. V.	DOMICILIO (Entidad) (Calle y número)	PROFESION	INSTRUCCION
111	Huertas Marazuela. Juan	V	59	C	Valverde del Majano	Panadero	Si
112	Illana Llorente. Domingo	V	62	C	—	Labrador	Si
113	Illana Llorente. Marcos	V	52	C	—	Idem	Si
114	Illana Pablos. Anastasio	V	37	C	—	Secretario	Si
115	Illana Sanz. Juan	V	28	C	—	Jornalero	Si
116	Illana Sanz. Mariano	V	40	C	—	Idem	Si
117	Liras Martín. Luis	V	27	C	—	Idem	Si
118	Liras Rincón. Amadeo	V	58	C	—	Idem	Si
119	López Esteban. Eliseo	V	30	C	—	Idem	Si
120	López García. Julián	V	36	C	—	Caminero	Si
121	López Herranz. Justo	V	62	V	—	Molinero	Si
122	Lucia Concepción. Valentín	V	27	C	—	Jornalero	Si
123	Llorente A. Ibero. Salustiano	V	32	C	—	Eletricista	Si
124	Llorente Arribas. Ladislao	V	42	V	—	Jornalero	Si
125	Llorente Ayuso. Dionisio	V	57	C	—	Labrador	Si
126	Llorente Ayuso. Francisco	V	79	C	—	Idem	Si
127	Llorente Ayuso. Juan	V	39	C	—	Idem	Si
128	Llorente Ayuso. Leandro	V	37	C	—	Jornalero	Si
129	Llorente Ayuso. Saturnino	V	65	C	—	Labrador	Si
130	Llorente Berrocal. Frutos	V	79	V	—	Jornalero	Si
131	Llorente Blazquez. Francisco	V	35	C	—	Idem	Si
132	Llorente Blazquez. José	V	42	C	—	Idem	Si
133	Llorente Casas. Rufino	V	37	C	—	Idem	Si
134	Llorente García. Luz	M	30	V	—	Sus labores	Si
135	Llorente Herrero. Antonio	V	44	C	—	Labrador	Si
136	Llorente Herrero. Juan	V	49	S	—	Idem	Si
137	Llorente Herrero. Julián	V	55	C	—	Idem	Si
138	Llorente Herrero. Mariano	V	56	C	—	Industrial	Si
139	Llorente Liras. Albino	V	38	C	—	Panadero	Si
140	Llorente López. Angel	V	42	C	—	Labrador	Si
141	Llorente Llorente. Salvador	V	48	C	—	Industrial	Si
142	Llorente Martín. Amalia	M	70	V	—	Sus labores	Si
143	Llorente Monjas. Mariano	V	37	C	—	Labrador	Si
144	Llorente Monjas. Bruno	V	67	C	—	Idem	Si
145	Llorente Monjas. Paula	M	73	V	—	Sus labores	Si
146	Llorente Morales. Doroteo	V	49	C	—	Hortelano	Si
147	Llorente Moreno. Josefa	M	64	V	—	Sus labores	Si
148	Llorente Olalla. Pablo	V	59	C	—	Labrador	Si
149	Llorente Olalla. Rafaela	M	54	V	—	Sus labores	Si
150	Llorente Olalla. Teodora	M	61	V	—	Idem	Si
151	Llorente Pablos. Francisco	V	34	C	—	Labrador	Si
152	Llorente Pablos. Julián	V	42	C	—	Industrial	Si
153	Llorente Pablos. Julián	V	38	C	—	Jornalero	Si
154	Llorente Pablos. Julián	V	29	C	—	Labrador	Si
155	Llorente Pablos. Teófilo	V	44	C	—	Idem	Si
156	Llorente Pablos. Valentín	V	40	C	—	Jornalero	Si
157	Llorente Pablos. Vicente	V	61	C	—	Labrador	Si
158	Llorente Pablos. Vicente	V	41	C	—	Idem	Si
159	Llorente Palomo. Anastasio	V	67	C	—	Industrial	Si
160	Llorente Palomo. Francisco	V	38	C	—	Herrero	Si
161	Llorente Palomo. Segundo	V	71	C	—	Labrador	Si
162	Llorente Sanz. Andrés	V	30	C	—	Idem	Si
163	Llorente Sastre. Ignacio	V	36	C	—	Idem	Si
164	Llorente Tabanera. Leoncia	M	47	V	—	Sus labores	Si
165	Marazuela Herranz. Francisco	V	54	C	—	Caminero	Si
166	Marazuela Herranz. Vicente	V	55	C	—	Idem	Si
167	Maroto Tapia. Dionisio	V	55	C	—	Jornalero	Si
168	Martín Andrés. Antonio	V	44	C	—	Molinero	Si
169	Martín Borregón. Dorotea	M	77	V	—	Sus labores	Si
170	Martín Llorente. Julián	V	34	C	—	Jornalero	Si
171	Martín Sanz. Joaquín	V	54	C	—	Labrador	Si
172	Martín Sanz. Rufino	V	42	C	—	Idem	Si
173	Mazarias Pablos. Vicente	V	79	V	—	Jornalero	Si
174	Molinera Ayuso. Jacinto	V	33	C	—	Labrador	Si
175	Molinera Olalla. Casimiro	V	71	C	—	Jornalero	Si

Número	APELLIDOS Y NOMBRE del Elector	SEXO (V) (M)	EDAD Años cumplidos en 1945	ESTADO Civil — S. C. V.	DOMICILIO (Entidad) (Calle y número)	PROFESION	INSTRUCCION
176	Molinera Olalla. Francisco	V	63	C	Valverde del Majano	Jornalero	Si
177	Molinera Sevillano. Marcos	V	33	C	—	Idem	Si
178	Monjas Trapero. Venancio	V	57	C	—	Idem	Si
179	Moreno Regidor. Bernabé	V	75	C	—	Idem	No
180	Muñico Albornos, Juliana	M	76	V	—	Sus labores	Si
181	Pablos Andrés. Bernabé	V	57	C	—	Labrador	Si
182	Pablos Andrés. Francisco	V	64	C	—	Jornalero	Si
183	Pablos Concepción. Calixto	V	29	C	—	Idem	Si
184	Pablos Concepción. Félix	V	45	C	—	Idem	Si
185	Pablos Concepción. Juan	V	33	C	—	Idem	Si
186	Pablos Concepción. Lucio	V	37	C	—	Idem	Si
187	Pablos Gómez. Benjamina	M	57	V	—	Sus labores	Si
188	Pablos Gómez. Juana	M	67	V	—	Idem	Si
189	Pablos Llorente. Cecilia	M	49	V	—	Idem	Si
190	Pablos Llorente. Enrique	V	35	C	—	Jornalero	Si
191	Pablos Palomo. Blas	V	62	C	—	Idem	Si
192	Pablos Sevillano. María	M	85	V	—	Sus labores	Si
193	Palomo Ayuso. María	M	65	V	—	Idem	Si
194	Palomo Ayuso. Segundo	V	45	C	—	Labrador	Si
195	Palomo Herrero. Balbina	M	71	V	—	Sus labores	Si
196	Palomo Real. Juan	V	30	C	—	Labrador	Si
197	Palomo Rincón. Félix	V	44	C	—	Idem	Si
198	Pedro Escobar. Mariano	V	34	C	—	Jornalero	Si
199	Pérez Real. Juan	V	40	C	—	Labrador	Si
200	Pérez Real. Paulino	V	52	C	—	Idem	Si
201	Portal Aragones. Segundo	V	45	S	—	Idem	Si
202	Postigo Sanz. Pedro	V	57	C	—	Ganadero	Si
203	Pozo Alvarez. José María	V	40	C	—	Veterinario	Si
204	Puente Llorente. Francisco	V	60	C	—	Sacristán	Si
205	Real Huertas. Esteban	V	36	C	—	Labrador	Si
206	Real Huertas. Rosa	M	46	V	—	Sus labores	Si
207	Real Llorente. Román	V	75	C	—	Labrador	Si
208	Real Muñico. Anastasio	V	43	C	—	Idem	Si
209	Real Muñico. Dominga	M	53	V	—	Sus labores	Si
210	Real Muñico. Fermín	V	56	C	—	Labrador	Si
211	Real Muñico. Gregorio	V	50	C	—	Idem	Si
212	Real Llorente. Antonio	V	25	C	—	Idem	Si
213	Real Palomo. Mariano	V	43	C	—	Idem	Si
214	Real Pérez. José	V	44	S	—	Médico	Si
215	Real Tabanera. Fermín	V	68	C	—	Labrador	Si
216	Real Tabanera. Julián	V	43	C	—	Idem	Si
217	Real Tabanera. Juliana	M	59	V	—	Sus labores	Si
218	Real Tabanera. Pedro	V	33	C	—	Labrador	Si
219	Real Velasco. Braulio	V	32	C	—	Idem	Si
220	Rincón Garcillán. Angel	V	26	C	—	Jornalero	Si
221	Rincón Gil. Antonio	V	52	C	—	Idem	Si
222	Rincón Gil. Francisco	V	42	C	—	Barbero	Si
223	Rincón Liras. Hermenegildo	V	54	C	—	Jornalero	Si
224	Rodríguez Muñoz. José María	V	60	C	—	Maestro	Si
225	Roldán Castro. Bruno	V	85	V	—	Jornalero	Si
226	Roldán Herrero. Patrocinio	M	48	V	—	Sus labores	Si
227	Santos Llorente. Luisa	M	71	V	—	Sus labores	Si
228	Santos Valverde. Casimiro	V	37	C	—	Jornalero	Si
229	San Vicente Huertas. Juan	V	35	C	—	Labrador	Si
230	Sanz Gila. Pablo	V	36	C	—	Jornalero	Si
231	Sanz Granollers. Juan	V	37	C	—	Maestro	Si
232	Sanz Herrán. Felipe	V	68	C	—	Hortelano	Si
233	Sanz Llorente. Antonio	V	36	V	—	Idem	Si
234	Sanz Tabaneras. María Socorro	M	45	S	—	Sus labores	Si
235	Sastre Ayuso. Esteban	V	55	V	—	Labrador	Si
236	Sastre Palomo. Esteban	V	30	C	—	Idem	Si
237	Sastre Palomo. Máximino	V	34	C	—	Idem	Si
238	Sevillano Llorente. Juana	M	84	V	—	Sus labores	Si
239	Sobrino Llorente. Matías	V	68	C	—	Herrero	Si
240	Tabanera Albornós. Andrés	V	41	C	—	Labrador	Si

Número	APELLIDOS Y NOMBRE del Elector	SEXO (V) (M)	EDAD Años cumplidos en 1945	ESTADO Civil — S. C. V.	DOMICILIO (Entidad) (Calle y número)	PROFESION	INSTRUCCION
241	Tabanera García. Visitación.....	M	29	S	Valverde del Majano	Sus labores	Si
242	Tabanera Gil. Demetrio	V	26	C	—	Labrador.....	Si
243	Tabanera Herrero. Agustín	V	75	C	—	Idem	Si
244	Tabanera Herrero. Mariano	V	67	V	—	Industrial	Si
245	Tabanera Herrero. Simeón.....	V	80	V	—	Labrador.....	Si
246	Tabanera Huertas. Hilario	V	38	C	—	Industrial	Si
247	Tabanera Llorente. Alfonso.....	V	33	C	—	Farmacéutico.....	Si
248	Tabanera Lorente. Benito.....	V	40	C	—	Labrador.....	Si
249	Tabanera Llorente. Cándido	V	44	C	—	Idem	Si
250	Tabanera Llorente. Onesto.....	V	39	C	—	Industrial	Si
251	Tabanera Llorente. José	V	45	C	—	Jornalero	Si
252	Tabanera Maroto. Anastasio.....	V	77	C	—	Labrador.....	Si
253	Tabanera Sevillano. Juana.....	M	61	V	—	Sus labores.....	Si
254	Tapia Martín. Engracia	M	83	V	—	Idem	Si
255	Temiño García. Miguel.....	V	39	C	—	Labrador.....	Si
256	Torquemada Rincón. Ciriaco.....	V	55	C	—	Sastre	Si
257	Ubeda Pablos. Manuel.....	V	63	C	—	Ebanista.....	Si
258	Ubeda Pablos. Segundo	V	53	C	—	Idem	Si
259	Velasco Lázaro. Juana.....	M	67	V	—	Sus labores	Si
260	Velasco Roldán. Miguel	V	29	S	—	Labrador.....	Si
261	Yanguas Andrés. Libio.....	V	27	C	—	Jornalero.....	Si
262	Yanguas Pedrazuela. Mariano.....	V	64	C	—	Idem	Si

Certifico: *Que la presente lista es la definitiva de electores, formada según Decreto de la Presidencia de 29 de Septiembre de 1945.—Segovia, 26 de Enero de 1946.*

V.º B.º:

El Presidente de la Junta Provincial del Censo Electoral,

Félix García Huerta

El Jefe Provincial de Estadística,

Ricardo Palomo

Número	APELLIDOS Y NOMBRE del Elector	SEXO (V) (M)	EDAD Años cumplidos en 1945	ESTADO Civil — S. C. V.	DOMICILIO (Calle y número) (Entidad)	PROFESIÓN
241	Tabanera García, Visitación	M	29	S	Valverde del Majano	Sus labores
242	Tabanera Gil, Demetrio	V	26	C	—	Labrador
243	Tabanera Herrero, Agustín	V	75	C	—	Idem
244	Tabanera Herrero, Mariano	V	67	V	—	Industrial
245	Tabanera Herrero, Simeón	V	80	V	—	Labrador
246	Tabanera Herrero, Hilario	V	38	C	—	Industrial
247	Tabanera Llorente, Alfonso	V	33	C	—	Farmacéutico
248	Tabanera Llorente, Benito	V	40	C	—	Labrador
249	Tabanera Llorente, Cándido	V	44	C	—	Idem
250	Tabanera Llorente, Oneto	V	39	C	—	Industrial
251	Tabanera Llorente, José	V	45	C	—	Jornalero
252	Tabanera Merotu, Anastasio	V	77	C	—	Labrador
253	Tabanera Sevillano, Juana	M	61	V	—	Sus labores
254	Tapia Martín, Emeteria	M	83	V	—	Idem
255	Temino García, Miguel	V	39	C	—	Labrador
256	Torquemada Rincón, Cirilo	V	55	C	—	Sastre
257	Ubeda Pablos, Manuel	V	03	C	—	Ebanista
258	Ubeda Pablos, Segundo	V	53	C	—	Idem
259	Velasco Lázaro, Juana	M	07	V	—	Sus labores
260	Velasco Roldán, Miguel	V	29	S	—	Labrador
261	Vargas Andrés, Lubio	V	27	C	—	Jornalero
262	Vargas Pedrazuela, Mariano	V	04	C	—	Idem

MINISTERIO DE TRABAJO — DIRECCION GENERAL DE ESTADISTICA

Censo Electoral de 1945

PROVINCIA DE SEGOVIA — Municipio de VALVIEJA

Distrito único.—Sección única.

Lista definitiva de electores

Número	APELLIDOS Y NOMBRE del Elector	SEXO (V) (M)	EDAD Años cumplidos en 1945	ESTADO Civil — S. C. V.	DOMICILIO (Entidad) (Calle y número)	PROFESION	INSTRUCCION
1	Agueda Arranz. Román	V	36	C	Valvieja	Pastor	Si
2	Alonso Alonso. Mariano	V	58	C	—	Labrador	Si
3	Alonso Alonso. Timoteo	V	53	C	—	Idem	Si
4	Antonio Carasco. Víctor	V	55	C	—	Idem	Si
5	Antonio Migel. Mauricio	V	47	C	—	Idem	Si
6	Antonio Miguel. Víctor	V	57	C	—	Secretario	Si
7	Arranz Sanchéz. Juana	M	69	V	—	Sus labores	No
8	Azuara Azuara. Valentin	V	30	C	—	Labrador	Si
9	Azuara Esteban. Matias	V	54	C	—	Idem	Si
10	Azuara Esteban. Toribio	V	60	C	—	Idem	Si
11	Azuara Esteban. Venancio	V	52	C	—	Idem	Si
12	Azuara Esteban. Zoilo	V	50	C	—	Idem	Si
13	Azuara Martín. Cecilia	M	57	V	—	Sus labores	Si
14	Azuara Martín. Hipólito	V	31	C	—	Labrador	Si
15	Carnicero Alonso. Benito	V	43	C	—	Pastor	Si
16	Carnicero Alonso. Victoriano	V	49	V	—	Labrador	Si
17	Carrasco Arranz. Pablo	V	35	C	—	Idem	Si
18	Carrasco Marina. Pilar	M	50	V	—	Sus labores	Si
19	Cuenca Pancorbo. Justo	V	45	C	—	Labrador	Si
20	Cuenca Sanz. Antonia	M	59	V	—	Sus labores	No
21	Domingez Martín. Feliciano	V	45	C	—	Labrador	Si
22	Dominguez Martín. Ildefonso	V	48	C	—	Idem	Si
23	Esteban Azuara. Antonio	V	40	C	—	Idem	Si
24	Esteban Azuara. Narciso	V	76	C	—	Idem	Si
25	Esteban Azuara. Rufino	V	44	C	—	Idem	Si
26	Esteban Esteban. Gabriel	V	51	C	—	Idem	Si
27	Esteban Esteban. Juana	M	59	V	—	Sus labores	Si
28	Esteban Esteban. Manuel	V	49	C	—	Labrador	Si
29	Esteban Martín. Manuel	V	32	C	—	Idem	Si
30	Esteban Pancorbo. Domingo	V	38	C	—	Idem	Si
31	Esteban Sanz. Francisco	V	32	C	—	Idem	Si
32	Esteban Sanz. Gerardo	V	30	C	—	Idem	Si
33	Esteban Tutor. Juan	V	59	C	—	Pastor	Si
34	García Alonso. Felipe	V	67	C	—	Labrador	Si
35	García Alonso. Ignacia	M	70	V	—	Sus labores	No
36	García Cuenca. Perpetuo	V	34	C	—	Labrador	Si
37	García Esteban. Narciso	V	43	C	—	Idem	Si
38	García Martín. Bienvenido	V	41	V	—	Idem	Si
39	González Esteban. Vicente	V	31	C	—	Idem	Si
40	Ibañez Azuara. Dionisio	V	45	C	—	Idem	Si
41	Lesma Castro. Marcelo	V	38	C	—	Herrero	No
42	Madrigal Beltran. Balbino	V	49	C	—	Pastor	Si
43	Martín Castro. Juana	M	61	V	—	Sus labores	Si
44	Martín Esteban. Gumersindo	V	62	C	—	Labrador	Si
45	Martín García. Macario	V	36	C	—	Idem	Si

Número	APELLIDOS Y NOMBRE del Elector	SEXO (V) (M)	EDAD Años cumplidos en 1945	ESTADO Civil — S. C. V.	DOMICILIO (Entidad) (Calle y número)	PROFESION	INSTRUCCION
46	Martín García. Pedro	V	33	C	Valvieja	Labrador	Si
47	Martín Martín. José	V	29	C	—	Idem	Si
48	Martín Pablo. Manuel	V	39	C	—	Idem	Si
49	Martín Santamaría. Pablo	V	28	C	—	Idem	Si
50	Miguel Azuara. Braulio	V	38	C	—	Idem	Si
51	Miguel Azuara. Pablo	V	27	C	—	Idem	Si
52	Miguel Vicente. Mauricio	V	50	C	—	Idem	Si
53	Moral Carrasco. Teodoro	V	57	C	—	Idem	Si
54	Moreno Azuara. Prudencio	V	58	C	—	Pastor	Si
55	Moreno Martín. Elpidio	V	36	C	—	Labrador	Si
56	Muñoz Argüello. Paula	M	72	V	—	Sus labores	Si
57	Ortega García. Víctor	V	56	S	—	Labrador	Si
58	Pablo Esteban. Fernando	V	37	C	—	Idem	Si
59	Pablo Esteban. Pablo	V	42	C	—	Idem	Si
60	Pablo Martín. Justo	V	69	C	—	Idem	Si
61	Pablo Martín. Paulino	V	56	C	—	Idem	Si
62	Pablo Villaviej.. Valeriano	V	46	C	—	Idem	Si
63	Santamaría Pancorbo. Pedro	V	38	C	—	Idem	Si
64	Vega Estebez. Manuel	V	28	S	—	Médico	Si

Certifico: *Que la presente lista es la definitiva de electores, formada según Decreto de la Presidencia de 29 de Septiembre de 1945.—Segovia, 26 de Enero de 1946.*

V.º B.º:
El Presidente de la Junta Provincial del Censo Electoral,
Félix García Huerta

El Jefe Provincial de Estadística
Ricardo Palomo

MINISTERIO DE TRABAJO — DIRECCION GENERAL DE ESTADISTICA

Censo Electoral de 1945

PROVINCIA DE SEGOVIA — Municipio de VALLE DE TABLADILLO

Distrito único.—Sección única.

Lista definitiva de electores

Número	APELLIDOS Y NOMBRE del Elector	SEXO (V) (M)	EDAD Años cumplidos en 1945	ESTADO Civil — S. C. V.	DOMICILIO (Entidad) (Calle y número)	PROFESION	INSTRUCCION
1	Alvarez Redondo. Juan	V	50	C	Valle	Maestro	Si
2	Cristóbal Pozo. Baltasar	V	57	C	—	Labrador	Si
3	Cristóbal Poza. Manuela	M	73	V	B. de Arriba	Sus labores	No
4	Cuesta Hernánz. Justo	V	43	C	Valle	Labrador	Si
5	Cuesta Hernánz. Martín	V	35	C	—	Idem	Si
6	Estebaranz Estebaranz. Valentín	V	36	C	—	Médico	Si
7	Fresnillo González. Abel	V	52	C	—	Labrador	Si
8	Fresnillo González. Andrés	V	55	C	—	Idem	Si
9	Fresnillo González. Cándido	V	59	V	—	Idem	Si
10	Fresnillo Lobo. Andrés	V	35	C	—	Idem	Si
11	Fresnillo Lobo. Petra	M	72	V	—	Sus labores	Si
12	Fresnillo Madrueño. Lamberto	V	37	C	—	Labrador	Si
13	Fresnillo Madrueño. Nicolás	V	30	C	—	Idem	Si
14	Fresnillo Peña. Francisco	V	43	C	—	Idem	Si
15	Fresnillo Peña. Mariano	V	46	C	—	Idem	Si
16	Fresnillo Poza. Atanasio	V	55	C	—	Molinero	Si
17	Fresnillo Poza. Juan	V	45	C	—	Labrador	Si
18	Fresnillo Poza. Julia	M	48	V	—	Sus labores	Si
19	Fresnillo Sebastián. Cándida	M	73	V	—	Idem	No
20	Fresnillo Valle. Miguel	V	47	C	—	Labrador	Si
21	Frutos Llorente. Cipriana	M	63	S	—	Sus labores	Si
22	Frutos Llorente. Emilia	M	53	V	—	Idem	Si
23	Frutos Manrique. Macario	V	41	C	B. de Arriba	Molinero	Si
24	García García. Víctor	V	38	C	Valle	Labrador	Si
25	García Gómez. Angela	M	65	V	—	Sus labores	Si
26	García Gómez. Ignacio	V	64	C	—	Molinero	Si
27	García Lobo. Pascual	V	68	V	—	Labrador	Si
28	García San Facundo. Demetria	M	58	V	—	Sus labores	Si
29	García San Facundo. Primitivo	V	52	C	—	Labrador	Si
30	García Valdizán. Enrique	V	32	C	—	Molinero	Si
31	González García. Narciso	V	55	C	B. de Arriba	Labrador	Si
32	González Poza. Primitivo	V	30	C	Valle	Idem	Si
33	González Rodrigo. Félix	V	60	C	—	Idem	Si
34	Lobo Cuesta. Ramón	V	48	C	—	Idem	Si
35	Lobo Cuesta. Santiago	V	64	C	—	Idem	Si
36	Lobo Cuesta. Sebastián	V	66	V	—	Idem	Si
37	Lobo Fresnillo. Anastasio	V	35	C	—	Idem	Si
38	Lobo Fresnillo. Santiago	V	33	C	—	Idem	Si
39	Lobo Fresnillo. Victorina	M	48	V	—	Sus labores	Si
40	Lobo García. Paulino	V	48	C	—	Labrador	Si
41	Lobo Guerra. Vicente	V	45	C	—	Idem	Si
42	Lobo Lobo. Anastasia	M	71	V	B. de Arriba	Sus labores	No
43	Lobo Lobo. Aureliano	V	36	C	—	Labrador	Si
44	Lobo Lobo. Gil	V	60	C	—	Idem	Si
45	Lobo Lobo. Joaquín	V	65	C	Valle	Idem	No

Número	APELLIDOS Y NOMBRE del Elector	SEXO (V) (M)	EDAD Años cumplidos en 1945	ESTADO Civil — S. C. v.	DOMICILIO (Entidad) (Calle y número)	PROFESION	INSTRUCCION
46	Lobo Madrueño. Juan	V	59	C	Valle	Labrador	Si
47	Lobo Peña. Anastasio	V	61	C	—	Idem	Si
48	Lobo Peña. Ceferino	V	71	C	B. de Arriba	Idem	Si
49	Lobo Peña. Felipe	V	32	C	Valle	Idem	Si
50	Lobo Peña. Francisco	V	57	C	—	Idem	Si
51	Lobo Peña. Pablo	V	28	C	—	Idem	Si
52	Lobo Poza. Elías	V	32	C	—	Idem	Si
53	Lobo Sacristán. Manuela	M	68	V	B. de Arriba	Sus Labores	No
54	Madrueño Martín. Juan	V	56	C	—	Labrador	Si
55	Madrueño Martín. Petra	M	74	V	Valle	Sus labores	Si
56	Madrueño Poza. Juliana	M	75	V	—	Idem	Si
57	Marinas Frutos. Francisca	M	71	V	—	Idem	Si
58	Martín Antoranz. Bernardo	V	38	C	—	Labrador	Si
59	Martín Madrueño. Florencia	M	50	V	B. de Arriba	Sus labores	No
60	Melero Bajo. Valentín	V	43	C	Valle	Labrador	Si
61	Pajares Sanz. Sandalia	M	67	V	—	Sus labores	No
62	Peña Fresnillo. Crescencio	V	32	C	—	Labrador	Si
63	Peña Fresnillo. Donato	V	29	C	B. de Arriba	Idem	Si
64	Peña Fresnillo. Timoteo	V	36	C	—	Idem	Si
65	Peña García. Cipriano	V	62	C	—	Idem	Si
66	Peña García. Timoteo	V	48	C	Valle	Idem	Si
67	Peña Lobo. Aurelio	V	44	C	—	Idem	Si
68	Peña Lobo. Daniel	V	68	V	—	Idem	Si
69	Peña Lobo. Federico	V	60	C	—	Idem	Si
70	Peña Lobo. Felipe	V	65	C	B. de Arriba	Idem	Si
71	Peña Lobo. Justo	V	67	V	Valle	Idem	Si
72	Peño Lobo. Lino	V	59	C	—	Idem	Si
73	Peña Maldonado. Fulgencio	V	74	V	—	Idem	Si
74	Peña Martín. María	M	78	V	—	Sus labores	No
75	Peña Martín. Víctor	V	64	C	—	Labrador	Si
76	Peña Peña. Baldomero	V	52	C	—	Idem	Si
77	Peña Poza. Dionisio	V	40	V	—	Idem	Si
78	Peña Poza. Eloy	V	36	C	—	Idem	Si
79	Peña Poza. Felipe	V	73	C	—	Idem	Si
80	Peña Poza. Frutos	V	48	C	B. de Arriba	Idem	Si
81	Peña Poza. José	V	36	C	Valle	Idem	Si
82	Peña Poza. Juan	V	49	C	—	Idem	Si
83	Peña Poza. Julián	V	42	C	—	Idem	Si
84	Peña Poza. Narciso	V	52	C	—	Idem	Si
85	Peña Poza. Pedro	V	44	C	—	Idem	Si
86	Peña Poza. Wenceslao	V	37	C	—	Idem	Si
87	Pérez Lobo. Crispín	V	38	C	—	Idem	Si
88	Pérez Marinas. Anastasio	V	40	S	—	Cura párroco	Si
89	Pérez Peña. Mauricio	V	64	C	—	Labrador	Si
90	Poza Cristóbal. Francisco	V	50	C	—	Idem	Si
91	Poza Cristóbal. Pedro	V	48	C	B. de Arriba	Idem	Si
92	Poza Fresnillo. Cayo	V	48	V	Valle	Idem	Si
93	Poza Fresnillo. Fermín	V	39	C	—	Idem	Si
94	Poza Fresnillo. Gil	V	44	C	B. de Arriba	Idem	Si
95	Poza Fresnillo. Pedro	V	36	C	Valle	Idem	Si
96	Poza Fresnillo. Prudencio	V	32	C	—	Idem	Si
97	Poza Fresnillo. Rafael	V	32	C	B. de Arriba	Idem	Si
98	Poza Fresnillo. Wenceslao	V	37	C	Valle	Idem	Si
99	Poza García. Edesio	V	49	C	—	Idem	Si
100	Poza García. Florencio	V	57	V	—	Idem	Si
101	Poza García. Florián	V	46	C	—	Idem	Si
102	Poza González. Apolinar	V	55	C	—	Idem	Si
103	Poza González. Mariano	V	45	C	—	Idem	Si
104	Poza Lobo. Anastasio	V	52	C	—	Idem	Si
105	Poza Lobo. Ceferino	V	68	V	—	Idem	Si
106	Poza Lobo. Hipólito	V	49	C	—	Idem	Si
107	Poza Lobo. Jerónimo	V	57	C	—	Idem	Si
108	Poza Lobo. José	V	71	C	B. de Arriba	Idem	Si
109	Poza Lobo. Juan	V	26	C	Valle	Idem	Si
110	Poza Lobo. Luciano	V	69	C	—	Idem	Si

Número	APELLIDOS Y NOMBRE del Elector	SEXO (V) (M)	EDAD Años cumplidos en 1945	ESTADO Civil — S. C. V.	DOMICILIO (Entidad) (Calle y número)	PROFESION	INSTRUCCION
111	Poza Lobo. Luciano	V	29	C	Valle	Labrador	Si
112	Poza Lobo. Primitivo	V	30	C	—	Idem	Si
113	Poza Madrueño. Félix	V	75	C	—	Idem	No
114	Poza Madrueño. Gertrudis	M	71	V	—	Sus labores	Si
115	Poza Madrueño. Gervasio	V	55	C	—	Labrador	No
116	Poza Madrueño. Narciso	V	53	C	—	Idem	Si
117	Poza Martín. Antonia	M	70	V	—	Sus labores	No
118	Poza Martín. Gervasio	V	62	V	B. de Arriba	Labrador	Si
119	Poza Martín. Pedro	V	60	C	Valle	Idem	Si
120	Poza Pajares. Anastasio	V	44	C	—	Idem	Si
121	Poza Pajares. Benito	V	40	C	—	Idem	Si
122	Poza Peña. Celedonio	V	27	C	B. de Arriba	Idem	Si
123	Poza Peña. Crescencio	V	27	C	Valle	Idem	Si
124	Poza Peña. Enriqueta	M	34	V	—	Estanquera	Si
125	Poza Peña. Lorenzo	V	45	C	—	Labrador	Si
126	Poza Peña. Lorenzo	V	42	C	B. de Arriba	Idem	Si
127	Poza Peña. Lorenzo	V	29	C	Valle	Idem	Si
128	Poza Peña. Luciano	V	39	C	B. de Arriba	Idem	Si
129	Poza Peña. Norberto	V	48	C	Valle	Idem	Si
130	Poza Peña. Tomás	V	36	C	—	Idem	Si
131	Poza Peña. Vicente	V	30	C	B. de Arriba	Idem	Si
132	Poza Poza. Balbino	V	61	C	Valle	Idem	Si
133	Poza Poza. Benito	V	78	V	B. de Arriba	Idem	Si
134	Poza Poza. Gaspara	M	73	V	Valle	Sus labores	No
135	Poza Poza. Gertrudis	M	62	V	—	Idem	No
136	Poza Poza. Marcos	V	40	C	—	Labrador	Si
137	Poza Poza. Modesto	V	38	C	—	Idem	Si
138	Poza Poza. Raimundo	V	64	V	—	Idem	No
139	Poza Poza. Sergio	V	44	C	—	Idem	Si
140	Poza Quintana. Felipe	V	74	V	—	Idem	Si
141	Poza San Frutos. Bernardo	V	39	C	—	Idem	Si
142	San Ignacio. Joaquín	V	45	C	—	Idem	Si
143	San José. Venancio	V	49	C	—	Idem	Si
144	Santiago Fresnillo. Lucio	V	43	C	—	Idem	Si
145	Santiago Poza. Tomás	V	67	C	—	Idem	Si

Certifico: *Que la presente lista es la definitiva de electores, formada según Decreto de la Presidencia de 29 de Septiembre de 1945.—Segovia, 26 de Enero de 1946.*

V.º B.º:
El Presidente de la Junta Provincial del Censo Electoral
Félix García Huerta

El Jefe Provincial de Estadística,
Ricardo Palomo

MINISTERIO DE TRABAJO — DIRECCION GENERAL DE ESTADISTICA

Censo Electoral de 1945

PROVINCIA DE SEGOVIA — Municipio de VALLELADO

Distrito único.—Sección única.

Lista definitiva de electores

Número	APELLIDOS Y NOMBRE del Elector	SEXO (V) (M)	EDAD Años cumplidos en 1945	ESTADO Civil — S. C. V.	DOMICILIO (Entidad) (Calle y número)	PROFESION	INSTRUCCION
1	Aceves Alonso. Bernardo	V	38	C	Vallelado	Jornalero	Si
2	Aceves Alonso. Honorio	V	33	C	—	Idem	Si
3	Aceves Alonso. Joaquín	V	42	C	—	Idem	Si
4	Aceves Herrera. Nicasio	V	79	V	—	Impedido	Si
5	Aceves Llorente. Estanislao	V	27	C	—	Jornalero	Si
6	Aceves Marinero. Faustino	V	61	C	—	Idem	Si
7	Aceves Mantero. Juan	V	73	C	—	Labrador	Si
8	Aceves Mantero. Modesto	V	69	C	—	Idem	Si
9	Aceves Pascual. Miguel	V	56	V	—	Idem	Si
10	Alonso Martín. Justa	M	71	V	—	Sus labores	Si
11	Alvarez Baeza. Vicente	V	52	C	—	Labrador	Si
12	Antón Martín. Lorenzo	V	56	C	—	Idem	Si
13	Aranda Cuéllar. Francisco	V	45	S	—	Idem	Si
14	Aranda Gascón. Ignacio	V	51	C	—	Idem	Si
15	Aranda Gascón. Jesús	V	57	C	—	Idem	Si
16	Aranda Gascón. Marcelino	V	65	C	—	Idem	Si
17	Aranda Gascón. Pedro	V	62	C	—	Idem	Si
18	Aranda Sacristán. José	V	30	C	—	Idem	Si
19	Arranz Alvarez. Alvaro	V	32	C	—	Secretario	Si
20	Arranz Calle. Julián	V	37	C	—	Labrador	Si
21	Arranz Calle. Manuel	V	51	C	—	Idem	Si
22	Arranz Fernández. Isaac	V	52	C	—	Idem	Si
23	Arranz Martín. Mariano	V	48	C	—	Jornalero	Si
24	Arranz Muñoz. Modesto	V	60	C	—	Labrador	Si
25	Arranz Pascual. Filiberto	V	28	C	—	Jornalero	Si
26	Arranz Rosa. Elías	V	58	C	—	Labrador	Si
27	Arranz Rosa. Saturnina	M	65	V	—	Sus labores	Si
28	Arranz Rosa. Saturnino	V	67	V	—	Labrador	Si
29	Arranz Sacristán. Justiniano	V	35	C	—	Industrial	Si
30	Baeza Aranda. Jesús	V	41	C	—	Labrador	Si
31	Baeza Aranda. Lucio	V	58	C	—	Idem	Si
32	Baeza Aranda. Mario	V	31	C	—	Idem	Si
33	Baeza Aranda. Martín	V	35	C	—	Idem	Si
34	Baeza Aranda. Pablo	V	30	C	—	Idem	Si
35	Baeza Bravo. Josefa	M	80	V	—	Sus labores	No
36	Baeza Calle. Benito	V	75	C	—	Labrador	Si
37	Baeza Calle. Guillermo	V	72	C	—	Idem	Si
38	Baeza Cuéllar. Félix	V	32	C	—	Idem	Si
39	Baeza Gómez. Miguel	V	41	C	—	Idem	Si
40	Baeza González. Eustasio	V	64	C	—	Idem	Si
41	Baeza González. Simplicio	V	62	C	—	Idem	Si
42	Baeza González. Victoriano	V	71	C	—	Idem	Si
43	Baeza Sacristán. Guillermo	V	36	C	—	Idem	Si
44	Calle Arranz. José	V	36	C	—	Idem	Si
45	Calle Fraile. Anastasio	V	75	C	—	Idem	Si

Número	APELLIDOS Y NOMBRE del Elector	SEXO (V) (M)	EDAD Años cumplidos en 1945	ESTADO Civil — S. C. V.	DOMICILIO (Entidad) (Calle y número)	PROFESION	Instruccion
46	Calle García. Evarista	M	61	V	Vallelado	Sus labores	Si
47	Calle García. Florentino	V	64	C	—	Labrador	Si
48	Calle González. Benito	V	58	C	—	Propietario	Si
49	Calle González. Demetrio	V	51	C	—	Labrador	Si
50	Calle González. Eusebia	M	61	V	—	Sus labores	Si
51	Calle Montero. Juan	V	29	C	—	Labrador	Si
52	Calle Montero. Trinidad	V	27	C	—	Chófer	Si
53	Calle Muñoz. Francisco	V	60	C	—	Labrador	Si
54	Calle Muñoz. Juan	V	26	C	—	Idem	Si
55	Calle Muñoz. Mariano	V	43	C	—	Idem	Si
56	Calle Muñoz. Pedro	V	56	C	—	Idem	Si
57	Calle Muñoz. Prudencio	V	61	V	—	Idem	Si
58	Calle Muñoz. Sabiniano	V	28	C	—	Idem	Si
59	Calle Muñoz. Teófilo	V	58	C	—	Idem	Si
60	Carbajosa López. Ciriaca	M	80	V	—	S s labores	No
61	Carretero Vicente. Juan	V	46	C	—	Jornalero	Si
62	Cerezo Herguedas. Santas	M	44	V	—	Industrial	Si
63	Cuéllar Aceves. Cándido	V	64	C	—	Labrador	Si
64	Cuéllar Aceves. Clemente	V	53	C	—	Idem	Si
65	Cuéllar Aceves. Crescencio	V	32	C	—	Idem	Si
66	Cuéllar Aceves. Mariano	V	36	C	—	Idem	Si
67	Cuéllar Aceves. Ramón	V	59	V	—	Idem	Si
68	Cuéllar Arranz. Esteban	V	80	V	—	Impedido	Si
69	Cuéllar Calle. Dominga	M	40	V	—	Sus labores	Si
70	Cuéllar Calle. Mariana	M	42	S	—	Idem	Si
71	Cuéllar Calle. Mariano	V	36	C	—	Labrador	Si
72	Cuéllar Fraile. Faustino	V	24	C	—	Jornalero	Si
73	Cuéllar Fraile. Gabriel	V	51	C	—	Labrador	Si
74	Cuéllar Fraile. Salustiano	V	44	C	—	Industrial	Si
75	Cuéllar Frutos. Ciro	V	52	C	—	Labrador	Si
76	Cuéllar Frutos. Ignacia	M	68	V	—	Sus labores	Si
77	Cuéllar Frutos. Sergio	V	62	C	—	Labrador	Si
78	Cuéllar Gómez. Clemente	V	64	C	—	Idem	Si
79	Cuéllar Manso. Germán	V	36	C	—	Jornalero	Si
80	Cuéllar Muñoz. Inocencio	V	42	C	—	Idem	Si
81	Cuéllar Muñoz. Mariano	V	66	V	—	Labrador	Si
82	Cuéllar Navas. Pedro	V	60	C	—	Idem	Si
83	Cuéllar San Antonio. Ciriaca	M	48	V	—	Sus labores	No
84	Cuéllar Ser. Cándido	V	60	C	—	Labrador	Si
85	Cuéllar Ser. Faustino	V	48	C	—	Industrial	Si
86	Cuéllar Ser. Toribio	V	57	V	—	Labrador	Si
87	Cuéllar Vargas. Mariano	V	75	C	—	Idem	Si
88	Díez Baeza. Antonio	V	58	C	—	Idem	Si
89	Díez Marroquín. Emilia	M	49	V	—	Maestra Nacional	Si
90	Escalante Alonso. Alfonso	V	39	C	—	Labrador	Si
91	Escalante Alonso. Eufemio	V	41	C	—	Pastor	Si
92	Escalante Pablos. Mariano	V	69	C	—	Labrador	Si
93	Escalante Pablos. Serapia	M	70	V	—	Sus labores	Si
94	Fernández Alonso. Antonio	V	49	C	—	Secretario J	Si
95	Fernández Sacristán. Teodora	M	75	V	—	Sus labores	Si
96	Fraile Aceves. Pedro	V	41	S	—	Zapatero	Si
97	Fraile Aceves. Valentín	V	43	S	—	Labrador	Si
98	Fraile Baeza. Maximiliano	V	35	C	—	Idem	Si
99	Fraile Fraile. Leonardo	V	53	C	—	Secretario	Si
100	Fraile Fraile. Pilar	M	58	S	—	Sus labores	Si
101	Fraile Fraile. Marcelino	V	61	C	—	Labrador	Si
102	Fraile Fraile. Serapio	V	32	C	—	Jornalero	Si
103	Fraile García Mariano	V	57	C	—	Labrador	Si
104	Fraile García. Pablo	V	53	C	—	Idem	Si
105	Fraile González. Julián	V	28	C	—	Jornalero	Si
106	Fraile Manso. Antonio	V	34	C	—	Idem	Si
107	Fraile Manso. Mariano	V	36	C	—	Idem	Si
108	Fraile Montalvillo. Crescencio	V	52	C	—	Labrador	Si
109	Fraile Montalvillo. Eusebio	V	70	V	—	Idem	Si
110	Fraile Montalvillo. Serapio	V	68	C	—	Industrial	Si

Número	APELLIDOS Y NOMBRE del Elector	SEXO (V) (M)	EDAD Años cumplidos en 1945	ESTADO Civil — S. C. V.	DOMICILIO (Entidad) (Calle y número)	PROFESION	INSTRUCCION
111	Fraile Muñoz. Alejandro	V	80	C	Vallelado	Labrador	Si
112	Fraile Muñoz. Bonifacio	V	83	C	—	Idem	Si
113	Fraile Muñoz. Ignacio	V	56	C	—	Idem	Si
114	Fraile Muñoz. María	M	81	V	—	Sus labores	Si
115	Fraile Ser. Eugenio	V	84	V	—	Impedido	Si
116	Fraile Vicente. Eugenio	V	39	C	—	Labrador	Si
117	Gaona Sanz. Pedro	V	45	S	—	Médico	Si
118	García Antón. Leonardo	V	50	C	—	Jornalero	Si
119	García Blanco. Julián	V	43	C	—	Guarda jurado	Si
120	García Calvo. Bernardino	V	44	C	—	Practicante	Si
121	García Fernández. Antonio	V	73	V	—	Maestro jubilado	Si
122	García Muñoz. Marcial	V	47	C	—	Jornalero	Si
123	García Ser. Antonio	V	55	C	—	Hortelano	Si
124	Gómez Castro. Julio	V	40	C	—	Jornalero	Si
125	Gómez Cuéllar. Mariano	V	36	C	—	Industrial	Si
126	Gómez Cuéllar. Julián	V	39	C	—	Labrador	Si
127	Gómez González. Castor	V	53	C	—	Idem	Si
128	Gómez González. Estanislao	V	51	V	—	Idem	Si
129	Gómez González. Mariano	V	44	C	—	Idem	Si
130	Gómez Sayalero. Felicisimo	V	29	C	—	Idem	Si
131	Gómez Vargas. Andrea	M	71	V	—	Sus labores	Si
132	González Arranz. Pablo	V	55	C	—	Labrador	Si
133	González Arranz. Bibiana	M	39	S	—	Sus labores	Si
134	González Calle. Lorenzo	V	43	C	—	Labrador	Si
135	González Calle. Román	V	52	V	—	Idem	Si
136	González Fraile. Bartolomé	V	36	C	—	Idem	Si
137	González Fuentes. Antonio	V	34	C	—	Jornalero	Si
138	González Gómez. Benito	V	51	C	—	Electricista	Si
139	González Gómez. Juana	M	42	V	—	Sus labores	No
140	González Gómez. Martín	V	58	C	—	Jornalero	Si
141	González Lázaro. Fermin	V	75	C	—	Idem	Si
142	González Llorente. Juana	M	61	V	—	Sus labores	Si
143	González Muñoz. Angel	V	33	C	—	Labrador	Si
144	González Muñoz. Emilia	M	77	V	—	Sus labores	Si
145	Gonzalez Muñoz. Emilio	V	39	C	—	Labrador	Si
146	González Muñoz. Francisco	V	75	C	—	Idem	Si
147	González Muñoz. Juan	V	42	C	—	Hortelano	Si
148	González Muñoz. María	M	76	V	—	Sus labores	Si
149	González Muñoz. Mariano	V	70	C	—	Labrador	Si
150	González Pascual. Ambrosio	V	45	C	—	Idem	Si
151	González Pascual. Jesús	V	33	C	—	Idem	Si
152	Gutiérrez Francisco. Juan	V	46	C	—	Resinero	Si
153	Herguedas Montalvillo. Leocadia	M	80	V	—	Sus labores	Si
154	Herrera Gómez. Eulogio	V	52	C	—	Labrador	Si
155	Herrera Gómez. Lorenzo	V	44	C	—	Idem	Si
156	Herrera Martín. Anastasia	M	52	V	—	Sus labores	Si
157	Herrera Martín. Valeriano	V	56	C	—	Resinero	Si
158	Iglesias Aceves. Daniel	V	48	C	—	Albañil	Si
159	Iglesias Llorente. Segundo	V	82	V	—	Impedido	No
160	Iglesias Muñoz. Eufemio	V	51	S	—	Idem	Si
161	Iglesias Muñoz. Félix	V	33	C	—	Albañil	Si
162	Jimeno Pascua. Saturnino	V	37	S	—	Maestro Nacional	Si
163	Laguna Gascón. Pedro	V	54	C	—	Labrador	Si
164	Laguna Gascón. Primo	V	47	C	—	Idem	Si
165	Laguna Lázaro. Francisco	V	61	C	—	Idem	Si
166	Laguna Muñoz. Pablo	V	51	C	—	Idem	Si
167	Laguna Muñoz. Sotero	V	61	C	—	Idem	Si
168	López Muñoz. Arcadio	V	36	C	—	Herrador	Si
169	Lotero Iscar. Juan	V	39	C	—	Zapatero	Si
170	Maroto Bercial. Antolin	V	40	C	—	Jornalero	Si
171	Martín Bayón. Regina	M	72	V	—	Sus labores	Si
172	Martín Carretero. Clemente	V	51	C	—	Albañil	Si
173	Martín Carretero. Modesto	V	45	C	—	Idem	Si
174	Martín Carretero. Rufino	V	39	C	—	Idem	Si
175	Martín Llorente. Evarista	M	81	V	—	Sus labores	Si

Número	APELLIDOS Y NOMBRE del Elector	SEXO (V) (M)	EDAD Años cumplidos en 1945	ESTADO Civil — S. C. V.	DOMICILIO (Entidad) (Calle y número)	PROFESION	INSTRUCCION
176	Martín Miguel. Fernando	V	43	C	Vallelado	Pastor	No
177	Martín Muñoz. Rodrigo	V	35	S	—	Sacerdote	Si
178	Martínez Portillo. Jacinto	V	42	C	—	Carretero	Si
179	Montalvillo. Carretero. Gregorio	V	66	C	—	Labrador	Si
180	Montero Calle. Mariano	V	37	C	—	Idem	Si
181	Montero Calle. Pedro	V	35	C	—	Idem	Si
182	Montero García. Eugenio	V	65	C	—	Idem	Si
183	Morales San Miguel. Leonarda	M	73	V	—	Sus labores	Si
184	Muñoz Calle. Pablo	V	54	C	—	Labrador	Si
185	Muñoz Calle. Pedro	V	42	C	—	Idem	Si
186	Muñoz Calle. Tomás	V	60	V	—	Idem	Si
187	Muñoz Calle. Venancio	V	48	C	—	Idem	Si
188	Muñoz Cuéllar. Ciriaco	V	50	C	—	Idem	Si
189	Muñoz Cuéllar. Gregorio	V	60	C	—	Idem	Si
190	Muñoz Cuéllar. Ignacio	V	67	C	—	Idem	Si
191	Muñoz Cuéllar. Juana	M	66	V	—	Sus labores	Si
192	Muñoz Cuéllar. Nicolás	V	53	C	—	Labrador	Si
193	Muñoz Cuéllar. Toribio	V	60	C	—	Idem	Si
194	Muñoz Fraile. Alejandro	V	33	C	—	Industrial	Si
195	Muñoz Fraile. Bernardo	V	41	C	—	Labrador	Si
196	Muñoz Fraile. Isidora	M	82	V	—	Sus labores	Si
197	Muñoz Fraile. Máximo	V	43	C	—	Industrial	Si
198	Muñoz Fraile. Prudencio	V	28	C	—	Labrador	Si
199	Muñoz García. Serapio	V	60	C	—	Idem	Si
200	Muñoz García. Valentín	V	66	V	—	Idem	Si
201	Munoz Herrera. Margarita	M	69	V	—	Sus labores	Si
202	Munoz Herrera. Sinforiano	V	56	C	—	Labrador	Si
203	Muñoz Lagunar. Mariano	V	36	C	—	Jornalero	Si
204	Munoz Munoz. Dorotea	M	74	V	—	Sus labores	Si
205	Muñoz Muñoz. Eusebio	V	54	C	—	Labrador	Si
206	Muñoz Muñoz. María	M	60	V	—	Sus labores	Si
207	Munoz Pascual. Julio	V	43	C	—	Labrador	Si
208	Muñoz San Miguel. Felipe	V	44	C	—	Idem	Si
209	Muñoz Sastre. Hilario	V	32	C	—	Jornalero	Si
210	Muñoz Ser. María	M	69	V	—	Sus labores	No
211	Muñoz Ser. Nicolás	V	56	V	—	Labrador	Si
212	Muñoz Vargas. Elena	M	60	V	—	Sus labores	No
213	Muñoz Vega. Anastasia	M	55	V	—	Idem	Si
214	Muñoz Rico. Jacinto	V	28	C	—	Jornalero	Si
215	Ortega Prados. Justo	V	34	C	—	Pastor	Si
216	Oviedo Martín. Leocadio	V	34	S	—	Veterinario	Si
217	Pablo Manso. María	M	61	V	—	Sus labores	Si
218	Pascual Arranz. Manuel	V	42	C	—	Carretero	Si
219	Pascual Fraile. Atanasio	V	58	C	—	Labrador	Si
220	Pascual Fraile. Felipe	V	53	C	—	Idem	Si
221	Pascual Gascón. Claudia	M	47	S	—	Sus labores	Si
222	Pascual Gascón. Pedro	V	66	C	—	Labrador	Si
223	Pascual Muñoz. Gregorio	V	27	C	—	Idem	Si
224	Pascual Pascual. Armando	V	33	C	—	Jornalero	Si
225	Pascual Pascual. Antonio	V	38	C	—	Industrial	Si
226	Pascual Pascual. Daniel	V	35	C	—	Jornalero	Si
227	Pascual Santos. Santiago	V	32	C	—	Labrador	Si
228	Pascual Tomé. Simón	V	49	C	—	Idem	Si
229	Rico Gómez. María	M	60	V	—	Sus labores	No
230	Rodríguez Vargas. Ignacio	V	34	C	—	Resinero	Si
231	Rodríguez Vargas. Rufino	V	31	C	—	Idem	Si
232	Ruano Hernando. Eustoquio	V	65	C	—	Jornalero	No
233	Sacristán Martín. Paulino	V	47	C	—	Resinero	Si
234	Sacristán Pascual. Columbiano	V	27	C	—	Labrador	Si
235	Sacristán Vargas. Mariano	V	42	C	—	Carpintero	Si
236	San Miguel Martín. Sergia	M	77	V	—	Sus labores	Si
237	Santos Martín. Donato	V	42	C	—	Jornalero	Si
238	Sanz Llorente. Ciriaca	M	64	V	—	Sus labores	Si
239	Sanz Llorente. Demetrio	V	73	C	—	Impedido	Si
240	Sanz Ser. Austresigildo	V	23	C	—	Albañil	Si

Número	APELLIDOS Y NOMBRE del Elector	SEXO (V) (M)	EDAD Años cumplidos en 1945	ESTADO Civil — S. C. V.	DOMICILIO (Entidad) (Calle y número)	PROFESION	INSTRUCCION
241	Sanz Ser. Eutiquio	V	37	C	Vallelado	Albañil	Si
242	Sastre Muñoz. Joaquín	V	66	C	—	Jornalero	Si
243	Ser Aranda. Calixto	V	53	C	—	Labrador	Si
244	Ser Carbajosa. Nicasio	V	55	S	—	Idem	Si
245	Ser Carbajosa. Valeriana	M	44	V	—	Idem	Si
246	Ser Muñoz. Félix	V	32	C	—	Idem	Si
247	Ser Muñoz. Inocencio	V	63	V	—	Idem	Si
248	Ser Plaza. Clemente	V	69	C	—	Carpintero	Si
249	Ser Rodrigo. Benigno	V	51	C	—	Labrador	Si
250	Ser Rodrigo. Pablo	V	61	C	—	Idem	Si
251	Ser Vargas. Juventino	V	27	C	—	Carpintero	Si
252	Ser Vargas. Mariano	V	40	C	—	Idem	Si
253	Ser Vargas. Siricio	V	37	C	—	Industrial	Si
254	Ser Vargas. Víctor	V	33	C	—	Idem	Si
255	Toro Mateos. Manuel	V	29	S	—	Maestro Nacional	Si
256	Vargas Muñoz. Andrea	M	69	V	—	Sus labores	Si
257	Vargas Muñoz. Felisa	M	75	V	—	Idem	No
258	Vargas Muñoz. Jorge	V	71	V	—	Labrador	Si
259	Vega Manso. Mariano	V	59	C	—	Idem	Si
260	Vega Santamaría. Florentino	V	52	C	—	Idem	Si
261	Velasco Gascón. Alejandro	V	45	C	—	Resinero	Si
262	Velázquez González. Cándido	V	39	C	—	Jornalero	Si
263	Velázquez González. Félix	V	44	C	—	Labrador	Si
264	Velázquez González. Juan	V	35	C	—	Idem	Si
265	Velázquez González. Rufino	V	33	C	—	Jornalero	Si
266	Vicente Alonso. Sinforiano	V	59	C	—	Labrador	Si
267	Vicente González. Felipe	V	46	C	—	Idem	Si
268	Vicente González. Juan	V	38	C	—	Idem	Si
269	Vicente Muñoz. Abundio	V	30	C	—	Carpintero	Si
270	Vicente Muñoz. Benito	V	39	C	—	Labrador	Si
271	Vicente Muñoz. Bernardino	V	37	C	—	Idem	Si
272	Vicente Muñoz. Valentín	V	30	C	—	Idem	Si
273	Vicente Muñoz. Venancio	V	31	C	—	Idem	Si
274	Vicente Muñoz. Vicente	V	30	C	—	Idem	Si
275	Vicente Pablo. Antonio	V	36	C	—	Jornalero	Si
276	Vicente Pablo. Eladio	V	28	C	—	Idem	Si
277	Vicente Pablo. Ignacio	V	30	C	—	Idem	Si
278	Vicente Sacristán. Tomás	V	32	C	—	Idem	Si

Certifico: *Que la presente lista es la definitiva de electores, formada según Decreto de la Presidencia de 29 de Septiembre de 1945.— Segovia, 26 de Enero de 1946.*

V.º B.º:

El Presidente de la Junta Provincial del Censo Electoral,

Félix García Huerta

El Jefe Provincial de Estadística,

Ricardo Palomo

MINISTERIO DE TRABAJO — DIRECCION GENERAL DE ESTADISTICA

Censo Electoral de 1945

PROVINCIA DE SEGOVIA — Municipio de VALLERUELA DE PEDRAZA

Distrito único.—Sección única.

Lista definitiva de electores

Número	APELLIDOS Y NOMBRE del Elector	SEXO (V) (M)	EDAD Años cumplidos en 1945	ESTADO Civil — S. C. V.	DOMICILIO (Entidad) (Calle y número)	PROFESION	INSTRUCCION
1	Alvaro Benito. Gregorio	V	56	C	Tejadilla	Labrador	Si
2	Alvaro Berzal. Faustino	V	30	C	Valleruela	Idem	Si
3	Alvaro Cuadrado. Julián	V	56	C	Tejadilla	Idem	Si
4	Alvaro Sanz. Isidro	V	38	C	Valleruela	Idem	Si
5	Alvaro Sanz. Pedro	V	50	C	—	Idem	Si
6	Alvaro Sanz. Valentina	M	54	V	—	Idem	Si
7	Arranz Blanco. León	V	38	C	—	Idem	Si
8	Arribas Benito. Benigno	V	42	C	—	Idem	Si
9	Arribas Sanz. Higinia	M	44	V	Berzal	Idem	Si
10	Barras Martín. Andrés	V	35	C	—	Jornalero	Si
11	Barras Martín. Tomás	V	43	C	Valleruela	Ganadero	Si
12	Barrio Berzal. Isaac	V	65	C	—	Labrador	Si
13	Barrio Berzal. Vicenta	M	77	V	—	Sus labores	Si
14	Bartolomé Casado. Felipa	M	70	V	Tejadilla	Idem	Si
15	Benito Pascual. Dionisio	V	56	C	—	Labrador	Si
16	Bernabé Contreras. Victoriano	V	72	V	Valleruela	Jornalero	Si
17	Berzal Alvaro. Antonio	V	59	C	—	Labrador	Si
18	Berzal Benito. León	V	70	C	Tejadilla	Idem	Si
19	Berzal Berzal. María	M	72	V	Valleruela	Sus labores	Si
20	Berzal Clemente. Vidal	V	61	V	—	Labrador	Si
21	Berzal Enebral. Antonio	V	63	C	—	Idem	Si
22	Berzal Lomillos. Diego	V	51	C	—	Idem	Si
23	Berzal Robledo. Eugenio	V	53	C	—	Idem	Si
24	Berzal Robledo. Maximino	V	69	C	—	Idem	Si
25	Blanco Arribas. Esteban	V	37	C	—	Idem	Si
26	Blanco Benito. Benita	M	68	V	—	Sus labores	Si
27	Blanco Benito. Gregorio	V	58	C	Tejadilla	Labrador	Si
28	Blanco Benito. Leoncio	V	53	V	—	Idem	Si
29	Blanco Benito. María	M	66	V	—	Sus labores	Si
30	Blanco Benito. Mariano	V	61	C	Valleruela	Labrador	Si
31	Blanco Benito. Tomás	V	64	C	Tejadilla	Idem	Si
32	Bravo Alvaro. Celestino	V	39	C	Valleruela	Idem	Si
33	Casado Blanco. Timoteo	V	35	C	—	Idem	Si
34	Casla Estebaranz. Manuel	V	32	C	—	Idem	Si
35	Enebral Alvaro. Frutos	V	38	C	—	Idem	Si
36	Enebral Alvaro. Primitivo	V	32	C	—	Idem	Si
37	Enebral Arribas. Gregorio	V	36	C	—	Idem	Si
38	Enebral Benito. Acisclo	V	53	C	—	Idem	Si
39	Enebral Benito. Gregorio	V	58	C	Tejadilla	Idem	Si
40	Enebral Benito. Pedro	V	63	C	—	Idem	Si
41	Enebral Sanz. Félix	V	28	C	—	Idem	Si
42	Enebral Villagroy. Julián	V	67	C	Valleruela	Idem	Si
43	Enebral Villagroy. Pedro	V	63	C	—	Idem	Si
44	Enebral Villagroy. Romana	M	70	V	—	Idem	Si
45	Frutos Alvaro. Guillermo	V	51	C	—	Idem	Si

Número	APELLIDOS Y NOMBRE del Elector	SEXO (V) (M)	EDAD Años cumplidos en 1945	ESTADO Civil — S. C. V.	DOMICILIO (Entidad) (Calle y número)	PROFESION	INSTRUCCION
46	García Andrés. André[illegible]	V	45	C	Berzal	Labrador	Si
47	García Andrés. Felipe	V	53	C	—	Idem	Si
48	García Frutos. Ramona	M	71	V	Tejadilla	Sus labores	Si
49	García García. Félix	V	41	C	Valleruela	Jornalero	Si
50	García García. Santiago	V	31	C	Berzal	Idem	Si
51	Hernanz Martín. Eulalio	V	47	C	Tejadilla	Labrador	No
52	Marinas Berzal. Maximina	M	61	V	Valleruela	Sus labores	No
53	Martín Berzal. Petra	M	64	V	—	Idem	Si
54	Matesanz Arranz. Juan	V	39	C	Berzal	Labrador	Si
55	Miguel Berzal. Fausto	V	28	C	Tejadilla	Idem	Si
56	Miguel Bravo. Julián	V	72	C	Valleruela	Idem	No
57	Miguel Caz. Eusebio	V	52	C	—	Idem	Si
58	Migel Caz. Simona	M	61	V	—	Sus labores	Si
59	Olgueras Velasco. Julia	M	58	V	Berzal	Idem	Si
60	Sanz Alvaro. André[illegible]	V	61	C	Valleruela	Jornalero	Si
61	Sanz Berzal. Gregoria	M	51	V	—	Sus labores	Si
62	Sanz García. Vicente	V	38	C	—	Maestro Nacional	Si
63	Sanz Hernando. Tomás	V	52	C	—	Labrador	Si
64	Sanz Marinas. Eusebia	M	45	V	—	Idem	Si

Certifico: *Que la presente lista es la definitiva de electores, formada según Decreto de la Presidencia de 29 de Septiembre de 1945.—Segovia, 26 de Enero de 1946.*

V.º B.º:
El Presidente de la Junta Provincial del Censo Electoral
Félix García Huerta

El Jefe Provincial de Estadística,
Ricardo Palomo

MINISTERIO DE TRABAJO — DIRECCION GENERAL DE ESTADISTICA

Censo Electoral de 1945

PROVINCIA DE SEGOVIA — Municipio de VALLERUELA DE SEPULVEDA

Distrito único.—Sección única.

Lista definitiva de electores

Número	APELLIDOS Y NOMBRE del Elector	SEXO (V) (M)	EDAD Años cumplidos en 1945	ESTADO Civil — S. C. V.	DOMICILIO (Entidad) (Calle y número)	PROFESION	Instrucción
1	Alonso Pascual. Angela	M	47	V	Fuente	Sus labores	Si
2	Antonio Benito. Antonio	V	44	C	Valleruela	Labrador	Si
3	Antonio Matesanz. Pedro	V	51	C	Fuente	Idem	Si
4	Antonio Pascual. Vicenta	M	47	V	Valleruela	Sus labores	Si
5	Antonio Sanz. José	V	64	C	—	Labrador	Si
6	Antonio Sanz. Lorenzo	V	69	C	—	Idem	Si
7	Barrio Benito. Alfonso	V	57	C	—	Idem	Si
8	Barrio Casla. Juan	V	58	C	—	Idem	Si
9	Barrio Casla. Pablo	V	65	C	—	Idem	Si
10	Barrio Casla. Tomás	V	70	V	—	Idem	Si
11	Barrio Gilarranz. José	V	71	C	—	Idem	Si
12	Barrio González. Cándido	V	40	C	—	Idem	Si
13	Barrio González. Francisco	V	41	S	Fuente	Enfermo	Si
14	Barrio González. Juan	V	37	C	Valleruela	Labrador	Si
15	Barrio González. Manuel	V	47	C	—	Idem	Si
16	Barrio González. Tomás	V	39	C	—	Idem	Si
17	Barrio Martín Pedro	V	66	C	—	Idem	Si
18	Barrio Matesanz. Blas	V	56	C	—	Idem	Si
19	Barrio Matesanz. Isabel	M	73	V	—	Sus labores	Si
20	Barrio Matesanz. Lucio	V	49	C	—	Labrador	Si
21	Barrio Matesanz. Miguel	V	39	C	—	Idem	Si
22	Barrio Moreno. Andrés	V	52	V	—	Idem	Si
23	Barrio San Juan. Juan	V	56	V	—	Idem	Si
24	Benito Alvaro. Gregoria	M	50	V	—	Sus labores	Si
25	Benito Matesanz. Jacinta	M	54	V	—	Idem	Si
26	Benito Matesanz. José	V	56	C	—	Labrador	Si
27	Berzal Antonio. Gregorio	V	53	C	—	Idem	Si
28	Casado Benito. Sabina	M	41	V	—	Sus labores	Si
29	Casado Revilla. Eugenio	V	56	V	Fuente	Labrador	Si
30	Casla García. Fernanda	M	61	V	Valleruela	Sus labores	Si
31	Casla Val. Marcelino	V	32	C	—	Secretario Ayt.°	Si
32	Cerezo Crespo. Juana	M	71	V	—	Sus labores	Si
33	Cuadrado García. Mariano	V	60	V	—	Labrador	Si
34	Cuadrado Gómez. Pedro	V	40	C	—	Idem	Si
35	García Benito. Juliana	M	55	V	Fuente	Sus labores	Si
36	García Berzal. Mariano	V	73	V	Valleruela	Labrador	Si
37	García García. Juan	V	39	C	—	Idem	Si
38	García García. León	V	50	C	Fuente	Idem	Si
39	García García. León	V	42	C	—	Idem	Si
40	García Gómez. Alejandro	V	53	C	Valleruela	Idem	Si
41	García Gómez. Felipe	V	63	C	—	Idem	No
42	García Martín. Cipriano	V	49	C	—	Idem	Si
43	García Matesanz. Ciriaco	V	46	C	—	Idem	Si
44	García Matesanz. Pedro	V	43	C	—	Idem	Si
45	García Pascual. Alejandro	V	33	C	—	Idem	Si

Número	APELLIDOS Y NOMBRE del Elector	SEXO (V) (M)	EDAD Años cumplidos en 1945	ESTADO Civil — S. C. V.	DOMICILIO (Entidad) (Calle y número)	PROFESION	Instrucción
46	Gómez Arribas. Miguel	V	59	C	Valleruela	Labrador	Si
47	Gómez Arribas. Pedro	V	65	C	Fuente	Idem	Si
48	Gómez Barrio. Juan	V	67	C	Valleruela	Idem	Si
49	Gómez Barrio. Juan	V	61	C	—	Idem	Si
50	Gómez Barrio. Mateo	V	50	C	—	Idem	Si
51	Gómez Barrio. Pablo	V	35	C	—	Idem	Si
52	Gómez García. Francisco	V	53	C	Fuente	Idem	Si
53	Gómez Pascual. Pedro	V	46	C	Valleruela	Idem	Si
54	González Holgueras. Teresa	M	63	V	Fuente	Sus labores	Si
55	González Sánchez. Cristina	M	53	S	Valleruela	Maestra Nacional	Si
56	Lucas Martín. Manuel	V	69	V	—	Labrador	Si
57	Matesanz García. Francisco	V	46	C	—	Idem	Si
58	Matesanz García. Victoriano	V	45	C	Fuente	Jornalero	Si
59	Matesanz Martín. Anacleto	V	74	C	Valleruela	Subsidiado	Si
60	Matesanz Pascual. Joaquín	V	47	C	—	Labrador	Si
61	Matesanz. Pascual. León	V	53	C	Fuente	Idem	Si
62	Matey Alvaro. Enrique	V	46	C	Valleruela	Idem	Si
63	Matey Casla. Miguel	V	34	C	—	Idem	Si
64	Montes Gómez. Pedro	V	57	C	—	Idem	Si
65	Montes Gómez. Pio	V	43	C	—	Idem	Si
66	Montes Gómez. Rafael	V	46	C	—	Idem	Si
67	Moreno Barrio. Vicente	V	73	C	Fuente	Idem	Si
68	Moreno Cerezo. Angel	V	31	C	Valleruela	Idem	Si
69	Moreno Hernanz. Pedro	V	36	C	—	Idem	Si
70	Moreno Lobo. Luis	V	73	C	—	Idem	Si
71	Moreno Matesanz. Angela	M	34	V	Fuente	Idem	Si
72	Moreno Matesanz. Isabel	M	68	V	—	Idem	Si
73	Moreno Matesanz. Patricio	V	72	V	Valleruela	Idem	Si
74	Moreno Matesanz. Pedro	V	77	C	—	Idem	Si
75	Moreno Matesanz. Vicente	V	60	C	—	Idem	Si
76	Moreno Matesanz. Vicente	V	30	C	—	Idem	Si
77	Pascual Antonio. Alejandro	V	51	C	—	Jornalero	Si
78	Pascual Antonio. Antonio	V	37	C	—	Labrador	Si
79	Pascual Antonio. Cayetano	V	60	S	—	Jornalero	Si
80	Pascual Antonio. Vicente	V	41	C	—	Labrador	Si
81	Pascual Gómez. Matias	V	55	C	Fuente	Idem	Si
82	Pascual Montes. Ventura	V	68	V	Valleruela	Idem	Si
83	Pascual Pascual. Santos	V	55	C	—	Idem	Si
84	Pedro Benito. Domingo	V	50	C	—	Idem	Si
85	Pedro Benito. Domingo	V	31	C	—	Idem	Si
86	San Miguel Plo. José	V	28	S	—	Veterinario	Si
87	San Juan García. Agustín	V	50	C	—	Labrador	Si
88	San Juan García. Melchor	V	54	C	—	Idem	Si
89	San Juan Martín. Simona	M	47	V	—	Sus labores	Si
90	Sanz García. Joaquín	V	76	C	—	Labrador	Si
91	Sanz Pedro. Bernardino	V	30	C	—	Idem	Si
92	Serrano Juez. Gregorio	V	53	C	—	Médico	Si
93	Toledano Marugán. Félix	V	33	S	—	Maestro Nacional	Si
94	Velasco Alvaro. Vicente	V	71	C	—	Labrador	Si
95	Velasco Barrio. Manuel	V	71	C	—	Idem	Si
96	Velasco Velasco. Frutos	V	32	C	—	Idem	Si

Certifico: *Que la presente lista es la definitiva de electores, formada según Decreto de la Presidencia de 29 de Septiembre de 1945.— Segovia, 26 de Enero de 1946.*

V.º B.º:
El Presidente de la Junta Provincial del Censo Electoral,
Félix García Huerta

El Jefe Provincial de Estadística
Ricardo Palomo

MINISTERIO DE TRABAJO — DIRECCION GENERAL DE ESTADISTICA

Censo Electoral de 1945

PROVINCIA DE SEGOVIA — Municipio de VEGAFRIA

Distrito único.—Sección única.

Lista definitiva de electores

Número	APELLIDOS Y NOMBRE del Elector	SEXO (V) (M)	EDAD Años cumplidos en 1945	ESTADO Civil — S. C. V.	DOMICILIO (Entidad) (Calle y número)	PROFESION	INSTRUCCION
1	Arranz Gómez. Agustín	V	40	C	Vegafría	Labrador	Si
2	Arranz Pecharromán. Gil	V	65	C	—	Idem	Si
3	Arribas Salinas. León	V	49	C	—	Idem	Si
4	Benito Arranz. Valentín	V	49	C	—	Idem	Si
5	Benito Barrio. Castor	V	62	C	—	Idem	Si
6	Benito Barrio. Nicolasa	M	62	V	—	Sus labores	Si
7	Blanco Lobo. Felipe	V	47	C	—	Labrador	Si
8	Cantalejo Valentín. Domingo	V	41	C	—	Idem	Si
9	Cárdaba Sebastián. Gregoria	M	69	V	—	Sus labores	Si
10	Cezar García. Fernando	V	35	C	—	Maestro	Si
11	Cuéllar García. Justo	V	70	C	—	Labrador	Si
12	Cuesta Olmos. Cirilo	V	41	C	—	Idem	Si
13	Díez Lobo. Clemente	V	37	C	—	Idem	Si
14	Díez Velasco. Mariano	V	78	C	—	Maestro	Si
15	Enjuto Cantalejo. Vicente	V	46	C	—	Labrador	Si
16	Enjuto Torre. Félix	V	29	C	—	Idem	Si
17	Frías Bayón. Julián	V	41	C	—	Idem	Si
18	Frías Soto. Francisco	V	77	V	—	Idem	Si
19	Galindo Santamaría. Brígida	M	69	V	—	Sus labores	No
20	García Acebes. Florentina	M	50	V	—	Idem	Si
21	García Acebes. María	M	63	V	—	Idem	Si
22	García Cárdaba. Mariano	V	30	C	—	Labrador	Si
23	García Gozalo. Mariano	V	28	C	—	Idem	Si
24	García Ruano. Pascual	V	53	C	—	Idem	Si
25	García Tejedor. Ismael	V	41	C	—	Idem	Si
26	García Valentín. Vicente	V	28	C	—	Idem	Si
27	Gómez Cárdaba. Juana	M	60	V	—	Sus labores	Si
28	Gómez Galindo. Florentino	V	43	C	—	Labrador	Si
29	Gómez Galindo. Marceliano	V	33	C	—	Idem	Si
30	Gómez García. Eugenio	V	34	C	—	Idem	Si
31	Gómez García. Victoriano	V	28	C	—	Idem	Si
32	Gómez Gómez. José	V	34	C	—	Idem	Si
33	Gómez Gozalo. Clemente	V	51	C	—	Idem	Si
34	Gómez Gozalo. Felipa	M	61	V	—	Sus labores	Si
35	Gómez Rojo. Emigdio	V	45	C	—	Labrador	Si
36	Gómez Sanz. Simón	V	64	C	—	Idem	Si
37	González Gil. Paulino	V	50	C	—	Idem	Si
38	González Valverde. Domingo	V	53	C	—	Idem	Si
39	Gozalo Rojo. Benedicto	V	37	C	—	Idem	Si
40	Lázaro Arranz. Lamberto	V	60	C	—	Idem	Si
41	Lázaro Rojo. Tomasa	M	70	V	—	Sus labores	Si
42	Lobo Cárdaba. Eustasio	V	46	C	—	Labrador	Si
43	Lobo Cárdaba. Indalecio	V	59	C	—	Idem	Si
44	Lobo Cárdaba. María	M	70	V	—	Sus labores	Si
45	Lobo Gómez. Carlos	V	35	C	—	Labrador	Si

Número	APELLIDOS Y NOMBRE del Elector	SEXO (V) (M)	EDAD Años cumplidos en 1945	ESTADO Civil — S. C. V.	DOMICILIO (Entidad) (Calle y número)	PROFESION	Instrucción
46	Martín Benito. Ciriaco	V	28	C	Vegafría	Labrador	Si
47	Martín Benito. Luis	V	33	C	—	Idem	Si
48	Martín Benito. Vicente	V	38	C	—	Idem	Si
49	Martín García. Fernando	V	65	C	—	Idem	Si
50	Mate Gómez. Martín	V	37	C	—	Idem	Si
51	Mate Gómez. Santiago	V	37	C	—	Idem	Si
52	Mate Vega. Hermenegildo	V	67	C	—	Idem	Si
53	Merino Barrio. Felisa	M	42	V	—	Sus labores	Si
54	Merino García. Silverio	V	43	C	—	Labrador	Si
55	Montes Sanz. Basilio	V	43	C	—	Idem	Si
56	Muñoz Lázaro. Angel	V	35	C	—	Idem	Si
57	Muñoz Villar. Aurelio	V	60	C	—	Idem	Si
58	Pascual García. Isacio	V	31	C	—	Idem	Si
59	Pascual García. Máximo	V	49	C	—	Idem	Si
60	Pecharromán Benito. Donato	V	50	C	—	Idem	Si
61	Rojo Acebes. Juan	V	73	V	—	Idem	Si
62	Rojo González. Petronila	V	73	V	—	Sus labores	Si
63	Sainz García. Benigno	V	26	C	—	Labrador	Si
64	Santos Minguela. Doroteo	V	53	C	—	Idem	Si
65	Sanz Lozoya. Elías	V	34	C	—	Idem	Si
66	Sanz Miguel. Inocencio	V	67	C	—	Idem	Si
67	Verdugo García. Isidoro	V	37	C	—	Idem	Si

Certifico: *Que la presente lista es la definitiva de electores, formada según Decreto de la Presidencia de 29 de Septiembre de 1945.—Segovia, 26 de Enero de 1946.*

V.º B.º:
El Presidente de la Junta Provincial del Censo Electoral,

Félix García Huerta

El Jefe Provincial de Estadística

Ricardo Palomo

MINISTERIO DE TRABAJO — DIRECCION GENERAL DE ESTADISTICA

Censo Electoral de 1945

PROVINCIA DE SEGOVIA — Municipio de VEGANZONES

Distrito único.—Sección única.

Lista definitiva de electores

Número	APELLIDOS Y NOMBRE del Elector	SEXO (V) (M)	EDAD Años cumplidos en 1945	ESTADO Civil — S. C. V.	DOMICILIO (Entidad) (Calle y número)	PROFESION	INSTRUCCIÓN
1	Adrados Blanco. Casimira	M	66	V	Veganzones	Sus labores	No
2	Adrados Blanco. Juan	V	61	C	—	Labrador	Si
3	Adrados Díez. Miguel	V	40	C	—	Idem	Si
4	Adrados López. Bernardino	V	66	V	—	Idem	Si
5	Adrados López. Elías	V	79	C	—	Idem	Si
6	Adrados López. Hilarión	V	84	V	—	Recaudador	Si
7	Adrados Matamala. Daniel	V	38	C	—	Labrador	Si
8	Adrados Mozo. Benito	V	44	C	—	Idem	Si
9	Adrados Mozo. Matías	V	56	C	—	Idem	Si
10	Adrados Pascual. Antonio	V	41	S	—	Jornalero	Si
11	Adrados San José. Anastasio	V	41	C	—	Idem	Si
12	Adrados Sanz. Eugenia	M	38	V	—	Sus labores	Si
13	Alonso García. Nicolás	V	38	C	—	Labrador	Si
14	Alvarez Hernando. Eusebio	V	52	C	—	Idem	Si
15	Andrés Fraile. Amor	V	53	C	—	Idem	Si
16	Antonio Frutos. Dámaso	V	58	C	—	Herrero	Si
17	Barrios Peinador. Eugenio	V	40	C	—	Carretero	Si
18	Barrios Peinador. Juan	V	43	C	—	Idem	Si
19	Blanco Arenal. Atanasia	M	81	V	—	Sus labores	Si
20	Borras Arribas. Anastasio	V	65	C	—	Labrador	Si
21	Borreguero Crespo. Gregorio	V	57	V	—	Idem	Si
22	Cabrero Martín. Francisca	M	57	V	—	Sus labores	Si
23	Camazón Gerónimo. Celestino	V	69	C	—	Industrial	Si
24	Casado Serna. Jerónimo	V	49	C	—	Zapatero	Si
25	Crespo Arribas. José	V	56	V	—	Labrador	Si
26	Crespo Martín. José	V	47	C	—	Idem	Si
27	Crespo Rodríguez. José	V	73	V	—	Idem	Si
28	Cuesta Arribas. Bonifacia	M	72	V	—	Sus labores	Si
29	Cuesta Arribas. Mariano	V	58	C	—	Labrador	Si
30	Cuesta Ballesteros. Silvestre	V	79	C	—	Idem	Si
31	Cuesta Crespo. Angel	V	31	C	—	Jornalero	Si
32	Cuesta García. Eugenio	V	48	C	—	Labrador	Si
33	Cuesta García. Francisco	V	50	C	—	Idem	Si
34	Cuesta García. Mariano	V	24	S	—	Idem	Si
35	Cuesta Gil. Pedro	V	42	C	—	Idem	Si
36	Cuesta Martín. Doroteo	V	51	C	—	Idem	Si
37	Cuesta Martín. Federico	V	52	C	—	Idem	Si
38	Cuesta Paez. Santiago	V	68	C	—	Idem	Si
39	Cuesta Polo. Gregorio	V	28	C	—	Jornalero	Si
40	Cuesta Rodríguez. Agustín	V	38	C	—	Labrador	Si
41	Cuesta Rodríguez. Julián	V	39	C	—	Idem	Si
42	Cuesta Rodríguez. Martín	V	42	C	—	Idem	Si
43	Cuesta Rodríguez. Patricio	V	50	C	—	Idem	Si
44	Cuesta Sanz. Fructuoso	V	56	S	—	Jornalero	Si
45	Diego García. Francisca	M	57	V	—	Sus labores	Si

Número	APELLIDOS Y NOMBRE del Elector	SEXO (V) (M)	EDAD Años cumplidos en 1945	ESTADO Civil — S. C. V.	DOMICILIO (Entidad) (Calle y número)	PROFESION	INSTRUCCION
46	Estaire Blanco. Feliciano	V	81	C	Veganzones	Labrador	Si
47	Estaire Cuesta. Abilio	V	60	C	—	Idem	Si
48	Estaire Estaire. Juan	V	41	S	—	Idem	Si
49	Estaire Estaire. María	M	44	V	—	Sus labores	Si
50	Estaire Estaire. Pedro	V	28	C	—	Jornalero	Si
51	Estaire García. Jacinto	V	74	C	—	Labrador	Si
52	Estaire Martín. Juan	V	46	C	—	Idem	Si
53	Esteban Diez. Germán	V	68	C	—	Idem	Si
54	Esteban Diez. José	V	61	C	—	Idem	Si
55	Esteban González. Pedro	V	38	C	—	Jornalero	Si
56	Fernán Vega. Víctor	V	62	C	—	Médico	Si
57	Fraile Aula. Ernesto	V	66	C	—	Sus labores	Si
58	Fraile Bahón. Isidora	M	38	V	—	Labrador	Si
59	Frutos Cuesta. Gumersindo	V	40	C	—	Sus labores	Si
60	Frutos Cuesta. Teresa	M	41	V	—	Labrador	Si
61	Frutos Cuesta. Valentín	V	70	C	—	Idem	Si
62	García Barral. Virgilio	V	49	C	—	Sus labores	Si
63	García Borreguero. Juliana	M	64	V	—	Idem	Si
64	García Borreguero. María	M	62	V	—	Labrador	Si
65	García Borreguero. Zenón	V	58	C	—	Idem	Si
66	García Esteban. Manuel	V	67	C	—	Jornalero	Si
67	García Frutos. José	V	25	C	—	Labrador	Si
68	García López. Félix	V	77	V	—	Idem	Si
69	García López. Rogelio	V	72	C	—	Sus labores	No
70	García López. Victoriana	M	66	V	—	Labrador	Si
71	García Matamala. Lorenzo	V	39	C	—	Sus labores	Si
72	García Matamala. Teresa	M	77	V	—	Labrador	Si
73	García Matarranz. Alvaro	V	58	C	—	Idem	Si
74	García Matarranz. Daniel	V	49	V	—	Resinero	No
75	García Otero. Mariano	V	59	C	—	Sus labores	Si
76	García Sanz. Josefa	M	81	V	—	Labrador	Si
77	Gil Arribas. Servando	V	50	S	—	Idem	Si
78	Gil Cuesta. Mariano	V	31	C	—	Idem	Si
79	Gil Martín. Antonino	V	43	C	—	Idem	Si
80	Gil Velasco. Julián	V	62	C	—	Veterinario	Si
81	Gilpérez García. Luis	V	31	C	—	Sus labores	Si
82	Gómez Encinas. Juana	M	72	V	—	Labrador	Si
83	Gómez Martín. Francisco	V	44	C	—	Idem	Si
84	Gómez Santos. Miguel	V	36	C	—	Jornalero	Si
85	González García. Benito	V	41	C	—	Guarda forestal	Si
86	González González. Olegario	V	32	C	—	Labrador	Si
87	González Hernándo. Fernando	V	46	C	—	Idem	Si
88	González Hernándo. José	V	49	V	—	Idem	Si
89	González Olgueras. Bonifacio	V	44	C	—	Sus labores	Si
90	González Olgueras. Juliana	M	49	V	—	Maestra Nacional	Si
91	González Ramírez. Margarita	M	65	V	—	Industrial	Si
92	Gutiérrez García. Eloy	V	65	V	—	Secretario	Si
93	Gutiérrez García. Vidal	V	63	V	—	Labrador	Si
94	Hernándo Cabrero. Nicolás	V	56	C	—	Idem	Si
95	Hernándo Callejo. Justo	V	67	V	—	Idem	Si
96	Hernándo Gómez. Pedro	V	46	C	—	Idem	Si
97	Lobo García. Florencio	V	43	C	—	Sus labores	Si
98	Lobo Sánchez. Jacoba	M	57	V	—	Jornalero	Si
99	Lomillos Vaquerizo. Facundo	V	73	C	—	Sus labores	Si
100	López Crespo. Juliana	M	70	V	—	Labrador	Si
101	López Crespo. Mariano	V	62	V	—	Idem	Si
102	López Crespo. Timoteo	V	32	C	—	Industrial	Si
103	López Matesanz. Doroteo	V	43	C	—	Sus labores	Si
104	López Pascual. Pascuala	M	68	V	—	Jornalero	Si
105	López Rodríguez. Emeterio	V	80	V	—	Sus labores	Si
106	López Sanz. Gumersinda	M	53	V	—	Labrador	Si
107	López Sanz. Isaac	V	54	C	—	Jornalero	Si
108	Manrique Diego. Lorenzo	V	34	C	—	Sus labores	No
109	Manrique Frutos. Marcelina	M	75	V	—	Labrador	Si
110	Martín Adrados. Isidro	V	49	C	—		

Número	APELLIDOS Y NOMBRE del Elector	SEXO (V) (M)	EDAD Años cumplidos en 1945	ESTADO Civil — S. C. V.	DOMICILIO (Entidad) (Calle y número)	PROFESION	INSTRUCCION
111	Martíz Adrados. Lucas	V	47	C	Veganzones	Labrador	Si
112	Martín Adrados. Miguel	V	42	C	—	Idem	Si
113	Martín Adrados. Paulina	M	60	V	—	Sus labores	Si
114	Martín Blanco. Román	V	82	V	—	Jornalero	Si
115	Martín Estaire. Fernánda	M	80	V	—	Sus labores	Si
116	Martín Estaire. Ricardo	V	62	C	—	Labrador	Si
117	Martín García. Daniel	V	43	C	—	Idem	Si
118	Martín García. Florentina	M	82	V	—	Labrador	Si
119	Martín García. Luis	V	71	V	—	Sus labores	Si
120	Martín Garzón. Bautista	V	54	C	—	Resinero	Si
121	Martín Garzón. Mariano	V	36	C	—	Idem	Si
122	Martín Garzón. Victorio	V	42	C	—	Idem	Si
123	Martín Garzón. Virgilio	V	41	C	—	Idem	Si
124	Martín Gil. Petra	M	40	V	—	Sus labores	Si
125	Martín Huertas. Agustín	V	56	C	—	Labrador	Si
126	Martín Huertas. Pascual	V	59	V	—	Jornalero	Si
127	Martín Matamala. Anastasio	V	47	C	—	Labrador	Si
128	Martín Polo. Pedro	V	37	C	—	Idem	Si
129	Matamala García. Federico	V	60	C	—	Idem	Si
130	Matamala García. Lorenzo	V	29	C	—	Idem	Si
131	Matamala García. María	M	75	V	—	Sus labores	Si
132	Matarranz Martín. Francisca	M	81	V	—	Idem	No
133	Monedo Rodríguez. Heliodoro	V	57	S	—	Sacerdote	Si
134	Morales Roldán. Pedro	V	68	C	—	Farmacéutico	Si
135	Moro Esteban. Félix	V	69	C	—	Labrador	Si
136	Pascual Borreguero. Tiburcio	V	62	C	—	Idem	Si
137	Pascual García. Leoncio	V	61	V	—	Jornalero	Si
138	Peinador Pascual. Matea	M	79	V	—	Sus labores	No
139	Pereda Leonor. Vicenta	M	50	V	—	Idem	Si
140	Perlado Martín. Basilio	V	73	C	—	Labrador	Si
141	Peromingo García. Andrés	V	64	C	—	Jornalero	Si
142	Peromingo Villa. Bonifacio	V	31	C	—	Idem	Si
143	Polo Hernando. Frutos	V	52	C	—	Labrador	Si
144	Polo Hernando. Gregorio	V	56	C	—	Idem	Si
145	Polo López. Jerónimo	V	40	C	—	Idem	Si
146	Rincón Velasco. Marcos	V	31	C	—	Idem	Si
147	Rodríguez Alvarez. Alejandra	M	67	V	—	Sus labores	Si
148	Rodríguez Contreras. Hilario	V	40	C	—	Labrador	Si
149	Rodríguez Díez. Florencio	V	43	C	—	Idem	Si
150	Rodríguez Díez. Luciano	V	48	C	—	Idem	Si
151	Rodríguez García. Patricio	V	51	C	—	Idem	Si
152	Rubio Muñoz. Epifanio	V	53	C	—	Industrial	Si
153	Rucio Arribas. Gregorio	V	70	V	—	Jornalero	Si
154	Sánchez Miguel. María	M	76	V	—	Sus labores	Si
155	San Esteban Peromingo. Segundo	V	31	C	—	Alguacil	Si
156	Santamaría Esteban. Román	V	69	C	—	Jornalero	No
157	Santamaría Hernández. Ambrosio	V	54	S	—	Guarda	Si
158	Santamaría Hernando. María	M	43	V	—	Sus labores	Si
159	Santamaría Martín. Jacinto	V	39	C	—	Pastor	Si
160	Santamaría Martín. Nicolás	V	35	C	—	Idem	Si
161	Sanz Blanco. Emilio	V	38	C	—	Labrador	Si
162	Sanz Blanco. Manuel	V	59	C	—	Idem	Si
163	Sanz Escudero. Concepción	M	47	S	—	Sus labores	Si
164	Sanz Martín. Antonio	V	49	C	—	Maestro	Si
165	Sanz Pascual. Catalina	M	55	V	—	Sus labores	Si
166	Sanz Pascual. Maximiliano	V	50	C	—	Labrador	Si
167	Sanz Pascual. Nicolás	V	65	C	—	Idem	Si
168	Soria Villa. Lorenzo	V	30	C	—	Pastor	Si
169	Tovar Andrés. Pedro	V	31	C	—	Mutilado	Si
170	Tovar Martín. Juan	V	51	C	—	Industrial	Si
171	Tovar Martín. Serapio	V	58	C	—	Idem	Si
172	Velasco Gil. Vidal	V	56	C	—	Labrador	Si
173	Virseda Antonio. Juan	V	29	C	—	Idem	Si
174	Virseda Antonio. Miguel	V	44	S	—	Idem	Si
175	Virseda Arribas. Luis	V	64	C	—	Idem	Si

Número	APELLIDOS Y NOMBRE del Elector	SEXO (V) (M)	EDAD Años cumplidos en 1945	ESTADO Civil — S. C. V.	DOMICILIO (Entidad) (Calle y número)	PROFESION	Instruccion
176	Vírseda Arribas. Matías.....	V	77	V	Veganzones.....	Labrador.....	Si
177	Zazo Blanco. Maximina.....	M	57	V	—	Sus labores.....	Si

Certifico: *Que la presente lista es la definitiva de electores, formada según Decreto de la Presidencia de 29 de Septiembre de 1945.—Segovia, 26 de Enero de 1946.*

V.º B.º:

El Presidente de la Junta Provincial del Censo Electoral,

Félix García Huerta

El Jefe Provincial de Estadística

Ricardo Palomo

MINISTERIO DE TRABAJO — DIRECCION GENERAL DE ESTADISTICA

Censo Electoral de 1945

PROVINCIA DE SEGOVIA — Municipio de VEGAS DE MATUTE

Distrito único.—Sección única.

Lista definitiva de electores

Número	APELLIDOS Y NOMBRE del Elector	SEXO (V) (M)	EDAD Años cumplidos en 1945	ESTADO Civil — S. C. V.	DOMICILIO (Entidad) (Calle y número)	PROFESION	Instrucción
1	Allas Cubo. Fuencisla	M	50	V	Vegas	Sus labores	Si
2	Allas Cubo. Isidoro	V	27	C	—	Jornalero	Si
3	Allas Diego. José	V	44	C	—	Labrador	Si
4	Allas González. Bernardo	V	67	C	—	Idem	Si
5	Allas González. Juan	V	51	C	—	Idem	Si
6	Allas González. Rosario	M	58	V	—	Sus labores	Si
7	Antón Barbero. Leandro	V	58	C	—	Labrador	Si
8	Aragoneses Cubo. Amancio	V	29	C	—	Jornalero	Si
9	Aragoneses Garcimartín. Alejandro	V	64	C	—	Labrador	Si
10	Badiola González. Eliseo	V	50	C	—	Herrero	Si
11	Barbero Cubo. Hilario	V	42	C	—	Labrador	Si
12	Barreno Allas. Anastasio	V	31	C	—	Idem	Si
13	Barreno Allas. Doroteo	V	56	C	—	Idem	Si
14	Barreno Allas. Josefa	M	59	V	—	Sus labores	Si
15	Barreno Allas. Mariano	V	71	V	—	Labrador	Si
16	Barreno Allas. Paulino	V	51	C	—	Idem	Si
17	Barreno Barreno. Tiburcia	M	79	V	—	Sus labores	Si
18	Barreno Cubo. Baldomero	V	60	C	—	Labrador	Si
19	Barreno Cubo. Feliciano	V	54	C	—	Idem	Si
20	Barreno Cubo. José	V	63	C	—	Idem	Si
21	Barreno Diego. Benito	V	45	C	—	Idem	Si
22	Barreno Gila. Agustín	V	59	C	—	Idem	Si
23	Barreno María. Fermín	V	27	C	—	Jornalero	Si
24	Barreno María. Fernando	V	37	C	—	Idem	Si
25	Barreno María. Marcelino	V	35	C	—	Idem	Si
26	Barreno María. Pablo	V	45	C	—	Idem	Si
27	Barreno María. Pelegrino	V	33	C	—	Idem	Si
28	Barreno Olalla. Victoria	M	81	V	—	Sus labores	No
29	Barreno Orejudo. Bonifacia	M	85	V	—	Idem	Si
30	Barreno Orejudo. Roque	V	45	C	—	Jornalero	Si
31	Barreno Orejudo. Urbano	V	36	C	—	Idem	Si
32	Barreno Pozo. Andrés	V	54	C	—	Labrador	Si
33	Barreno Pozo. Raimundo	V	60	C	—	Jornalero	Si
34	Barreno Pozo. Simón	V	43	C	—	Idem	Si
35	Barreno Pozo. Timoteo	V	62	C	—	Idem	Si
36	Barreno Santos. Eugenia	M	59	V	—	Sus labores	Si
37	Barreno Sanz. Remigia	M	82	V	—	Idem	No
38	Cruz Cubo. Florencio	V	56	C	—	Jornalero	Si
39	Cruz Cubo. Mariano	V	52	C	—	Labrador	Si
40	Cruz Cubo. Segundo	V	49	C	—	Idem	Si
41	Cruz González. Florentino	V	84	V	—	Idem	Si
42	Cruz Orejudo. Benjamín	V	38	C	—	Idem	Si
43	Cubo Allas. Jenara	M	62	V	—	Sus labores	Si
44	Cubo Ayuso. Jacinta	M	70	V	—	Idem	No
45	Cubo Ayuso. José	V	63	C	—	Labrador	Si

Número	APELLIDOS Y NOMBRE del Elector	SEXO (V) (M)	EDAD Años cumplidos en 1945	ESTADO Civil — S. C. V.	DOMICILIO (Entidad) (Calle y número)	PROFESION	Instrucción
46	Cubo Bermejo. Alejandro	V	83	C	Vegas	Labrador	Si
47	Cubo Bermejo. Marcos	V	74	C	—	Idem	Si
48	Cubo Borreguero. Demetrio	V	51	C	—	Idem	Si
49	Cubo Borreguero. Galo	V	49	C	—	Idem	Si
50	Cubo Borreguero. José	V	43	C	—	Idem	Si
51	Cubo Cascos. Martín	V	59	C	—	Idem	Si
52	Cubo Cruz. Juan	V	62	C	—	Idem	Si
53	Cubo Cubo. Aurelio	V	54	C	—	Idem	Si
54	Cubo Cubo. Benito	V	64	V	—	Idem	Si
55	Cubo Cubo. Julián	V	57	C	—	Idem	Si
56	Cubo Cubo. Lorenzo	V	55	C	—	Sus labores	Si
57	Cubo Cubo. Luisa	M	50	V	—	Labrador	Si
58	Cubo Cubo. Máximo	V	51	C	—	Labradora	Si
59	Cubo Cubo. Teófila	M	44	V	—	Labrador	Si
60	Cubo Cubo. Tiburcio	V	59	C	—	Jornalero	Si
61	Cubo Diego. Juan	V	43	C	—	Idem	Si
62	Cubo Diego. Justo	V	62	C	—	Labrador	Si
63	Cubo Frutos. Leoncio	V	55	C	—	Idem	Si
64	Cubo María. Francisco	V	48	C	—	Idem	Si
65	Cubo Olla. Narciso	V	84	V	—	Idem	Si
66	Cubo Pozo. Fortunato	V	36	C	—	Cartero	Si
67	Cubo Rosa. Crescencio	V	26	C	—	Labrador	Si
68	Cubo Sanz. Caprasio	V	61	C	—	Sus labores	Si
69	Cubo Useros. Dominga	M	49	V	—	Idem	Si
70	Diego Cabrero. Justa	M	68	V	—	Labrador	Si
71	Diego Cruz. Leocricio	V	27	C	—	Idem	Si
72	Diego Cubo. Anastasio	V	53	S	—	Industrial	Si
73	Diego Cubo. Cipriano	V	29	C	—	Labrador	Si
74	Diego Cubo. Esteban	V	48	V	—	Jornalero	Si
75	Diego García. Aquilino	V	27	C	—	Labrador	Si
76	Diego Grande. Mariano	V	81	C	—	Idem	Si
77	Diego Grande. Ramón	V	71	C	—	Idem	Si
78	Diego Herrero. Obdulio	V	31	C	—	Idem	Si
79	Diego Orejudo. Gregorio	V	56	C	—	Idem	Si
80	Diego Pozo. Martín	V	61	C	—	Idem	Si
81	Diego Rosa. Lorenzo	V	39	C	—	Industrial	Si
82	Diego Useros. Francisco	V	46	C	—	Jornalero	Si
83	Diego Useros. Frutos	V	52	C	—	Médico	Si
84	Egido Fernández. Sebastián	V	31	S	—	Sus labores	Si
85	Esteban Puente. Dionisia	M	35	V	—	Jornalero	Si
86	García Diego. Antolín	V	42	C	—	Labrador	Si
87	García Gila. Dimas	V	72	C	—	Sus labores	No
88	García Gómez. Margarita	M	50	V	—	Labrador	Si
89	García Villaverde. Ciriaco	V	79	V	Ferrería	Pastor	Si
90	Gila Barreno. Eduardo	V	32	C	Vegas	Idem	No
91	Gila Barreno. Marceliano	V	38	C	—	Labrador	Si
92	Gila Barreno. Martín	V	52	C	—	Idem	Si
93	Gila Barreno. Valeriano	V	65	V	—	Idem	Si
94	Gila María. Benito	V	48	C	—	Sus labores	Si
95	Gila Núñez. Ana	M	79	V	—	Labrador	Si
96	Gila Useros. Pablo	V	70	V	—	Idem	Si
97	Gómez Higuera. Alejandro	V	38	C	—	Sacerdote	Si
98	Gómez Mate. Julián	V	74	S	—	Jornalero	Si
99	Grande Orejudo. Ambrosio	V	37	C	—	Idem	No
100	Hernanz Cubo. Ciriaco	V	55	C	—	Herrador	Si
101	Herrero Barbero. Demetrio	V	53	C	—	Sus labores	Si
102	Herrero Barbero. Jacinta	M	67	V	—	Jornalero	Si
103	María Barreno. Bernabé	V	49	C	—	Sus labores	Si
104	María Barreno. Felisa	M	67	V	—	Idem	Si
105	María Barreno. Florentina	M	47	V	—	Idem	Si
106	María Barreno. Petra	M	42	V	—	Jornalero	Si
107	María Cubo. Abundio	V	30	C	—	Sus labores	Si
108	María Gila. Nicolasa	M	81	V	—	Jornalero	Si
109	María Núñez. Mariano	V	51	C	—	Idem	Si
110	María Otero. Felipe	V	71	C	—		

Número	APELLIDOS Y NOMBRE del Elector	SEXO (V) (M)	EDAD Años cumplidos en 1945	ESTADO Civil — S. C. V.	DOMICILIO (Entidad) (Calle y número)	PROFESION	INSTRUCCION
111	Martín Antón. Juan	V	45	C	Vegas	Industrial	Si
112	Martín Antón. Pedro	V	49	C	—	Idem	Si
113	Martín Portal. Valeriano	V	27	C	—	Jornalero	Si
114	Martín Useros. Eustasio	V	59	C	—	Idem	Si
115	Martín Useros. Juan	V	41	C	Ferrería	Idem	Si
116	Martín Useros. Nemesio	V	54	C	Vegas	Labrador	Si
117	Moreno Barbero. Daniel	V	55	C	—	Idem	Si
118	Moreno Barreno. Florencio	V	58	C	—	Idem	Si
119	Moreno Barreno Jesús	V	28	C	—	Idem	Si
120	Moreno Barreno. Siro	V	49	C	—	Jornalero	Si
121	Moreno Diego. Doroteo	V	34	C	—	Idem	Si
122	Moreno López. Vicenta	M	31	S	—	Maestra nacional	Si
123	Núñez Grande. Vicenta	M	73	V	—	Sus labores	Si
124	Núñez Mate. Felipa	M	75	V	—	Idem	Si
125	Orejudo Barreno. Luisa	M	62	V	—	Idem	Si
126	Orejudo Barreno. Segundo	V	57	V	—	Jornalero	Si
127	Orejudo Grande. Juana	M	82	V	—	Sus labores	Si
128	Orejudo Grande. Secundina	M	76	V	—	Idem	No
129	Orejudo María. Restituto	V	46	C	—	Jornalero	Si
130	Orejudo Vázquez. Bonifacio	V	30	C	—	Idem	Si
131	Otero Rascón. Juan	V	37	C	—	Secretario	Si
132	Pablos Casla. Facundo	V	74	C	—	Jubilado	Si
133	Pablos María. Miguel	V	36	C	—	Labrador	Si
134	Pérez Moreno. Calixto	V	66	C	—	Idem	Si
135	Pérez Moreno. Víctor	V	56	C	—	Idem	Si
136	Pérez Portal. Celedonio	V	27	C	—	Idem	Si
137	Pérez Portal. Julio	V	30	C	—	Idem	Si
138	Portal María. Emeterio	V	29	C	—	Idem	Si
139	Portal María. Florencio	V	37	C	—	Jornalero	Si
140	Pozo Barreno. Fructuoso	V	44	C	—	Idem	Si
141	Prieto García. Frutos	V	62	C	—	Idem	Si
142	Prieto Portal. Benita	M	72	V	—	Sus labores	Si
143	Rosa Roldán. Basilio	V	52	C	—	Industrial	Si
144	Santo Domingo Herrero. Jacinto	V	52	S	—	Maestro nacional	Si
145	Sanz Allas. Antonio	V	41	C	—	Labrador	Si
146	Sanz Allas. Cayo	V	37	C	—	Idem	Si
147	Sanz Allas. Pablo	V	60	V	—	Idem	Si
148	Sanz Allas. Víctor	V	31	C	—	Idem	Si
149	Sanz Barbero. Antonino	V	39	C	—	Idem	Si
150	Sanz Barbero. Dominga	M	50	V	—	Sus labores	Si
151	Sanz Barreno. Clemente	V	58	C	—	Labrador	Si
152	Sanz Barreno. Felicísimo	V	45	C	—	Jornalero	Si
153	Sanz Barreno. Isidoro	V	53	C	—	Labrador	Si
154	Sanz Barreno. Lino	V	41	C	—	Idem	Si
155	Sanz Barreno. Lucía	M	61	V	—	Sus labores	Si
156	Sanz Pozo. Antolín	V	35	C	—	Labrador	Si
157	Useros Allas. Cesáreo	V	34	C	—	Idem	Si
158	Useros Allas. Leoncio	V	74	C	—	Idem	Si
159	Useros Antón. Baltasar	V	37	C	—	Idem	Si
160	Useros Bermejo. Bernardino	V	61	C	—	Idem	Si
161	Useros Bermejo. Cremencio	V	54	V	—	Idem	Si
162	Useros Cubo. Clemente	V	31	C	—	Jornalero	Si
163	Useros Cubo. Miguel	V	42	C	—	Idem	Si
164	Useros Diego. Dalmacio	V	41	C	—	Idem	Si
165	Useros Hernando. Agapito	V	27	C	—	Idem	Si
166	Useros Hernando. Nicolás	V	29	C	—	Idem	Si
167	Useros María. Faustino	V	72	C	—	Labrador	Si
168	Useros María. Tomás	V	74	C	—	Idem	Si
169	Useros Mercado. Agustina	M	82	V	—	Sus labores	Si
170	Velasco Herranz. Juan	V	34	C	—	Jornalero	Si

Certifico: *Que la presente lista es la definitiva de electores, formada según Decreto de la Presidencia de 29 de Septiembre de 1945.—Segovia, 26 de Enero de 1946.*

V.º B.º:
El Presidente de la Junta Provincial del Censo Electoral
Félix García Huerta

El Jefe Provincial de Estadística,
Ricardo Palomo

MINISTERIO DE TRABAJO — DIRECCION GENERAL DE ESTADISTICA

Censo Electoral de 1945

PROVINCIA DE SEGOVIA — Municipio de VENTOSILLA Y TEJADILLA

Distrito único.—Sección única.

Lista definitiva de electores

Número	APELLIDOS Y NOMBRE del Elector	SEXO (V) (M)	EDAD Años cumplidos en 1945	ESTADO Civil — S. C. V.	DOMICILIO (Entidad) (Calle y número)	PROFESION	INSTRUCCION
1	Alonso Hernanz. Nicomedes	V	38	C	Tejadilla	Labrador	Si
2	Alvaro Gónzález. León	V	67	C	—	Idem	Si
3	Benito García. Eugenio	V	49	C	—	Idem	Si
4	Berzal Blanco. Gaspar	V	34	C	Ventosilla	Idem	No
5	Berzal Cristóbal. Eustaquio	V	39	C	—	Jornalero	Si
6	Berzal Esteban. Benito	V	64	V	—	Molinero	No
7	Burgos Benito. Bernardo	V	46	C	—	Labrador	Si
8	García Benito. Gabriel	V	29	C	Casas Altas	Idem	Si
9	García Benito. Severa	M	69	V	Ventosilla	Sus labores	No
10	García Casla. Bruno	V	56	C	Tejadilla	Labrador	Si
11	García García. Juan	V	43	C	Ventosilla	Idem	Si
12	García Herranz. Eleuterio	V	67	C	—	Idem	Si
13	García Moral. Claudio	V	67	C	—	Idem	Si
14	García Ramos. Juan	V	39	C	Casas Altas	Idem	Si
15	García Trapero. Crescencio	V	43	S	Ventosilla	Idem	Si
16	González García. Eugenio	V	48	C	—	Idem	Si
17	González García. Francisco	V	47	C	Casas Altas	Idem	Si
18	González Masel. Tiburcio	V	39	C	Tejadilla	Idem	Si
19	Hernanz Benito. Fernando	V	25	C	Ventosilla	Jornalero	Si
20	Hernanz Cerezo. Mariano	V	61	C	—	Labrador	Si
21	Hernanz Masedo. Félix	V	33	C	—	Idem	Si
22	Lobo González. Isidora	M	67	V	Tejadilla	Sus labores	No
23	Masedo Llorente. Andrea	M	62	V	Ventosilla	Idem	Si
24	Matesanz Pérez. Francisco	V	44	C	—	Labrador	Si
25	Mayoral Clemente. Saturio	V	61	S	Casas Altas	Jornalero	Si
26	Montero Estebaranz. Gregorio	V	54	C	—	Labrador	No
27	Sanjuán Bermejo. Domingo	V	43	S	Ventosilla	Idem	Si
28	Sanjuán Martín. Mariano	V	39	C	Tejadilla	Idem	Si
29	Sanjuán Martín. Pedro	V	52	C	Ventosilla	Idem	Si
30	Sanjuán Martín. Simón	V	47	C	—	Idem	Si
31	Tanarro Estebarán. Moisés	V	29	C	—	Idem	Si

Certifico: *Que la presente lista es la definitiva de electores, formada según Decreto de la Presidencia de 29 de Septiembre de 1945.—Segovia, 26 de Enero de 1946.*

V.º B.º:
El Presidente de la Junta Provincial del Censo Electoral
Félix García Huerta

El Jefe Provincial de Estadística,
Ricardo Palomo

MINISTERIO DE TRABAJO — DIRECCION GENERAL DE ESTADISTICA

Censo Electoral de 1945

PROVINCIA DE SEGOVIA — Municipio de VILLACASTIN

Distrito único.—Sección primera.

Lista definitiva de electores

Número	APELLIDOS Y NOMBRE del Elector	SEXO (V) (M)	EDAD Años cumplidos en 1945	ESTADO Civil — S. C. V.	DOMICILIO (Entidad) (Calle y número)	PROFESION	INSTRUCCION
1	Alonso Dimas. Eustaquio	V	29	C	Caballeros, 4	Cantero	Si
2	Alonso Higuera. Julia	M	64	V	Fraguas, 5	Sus labores	Si
3	Alonso Martino. Bernardo	V	38	C	P. Tahona, 1	Guardia Civil	Si
4	Alonso Navas. Antonia	M	72	V	General Mola	Sus labores	Si
5	Alvarez Ayuso. Gerardo	V	54	C	Plazuela del Ejército	Labrador	Si
6	Alvarez García. Avelino	V	34	C	Bonifacio de Blas, 16	Idem	Si
7	Alvarez García. Quintina	M	45	V	Tahona, 3	Sus labores	No
8	Alvarez Rodríguez. Julián	V	45	C	San Juan, 7	Jornalero	Si
9	Alvarez Rodríguez. Patricio	V	45	C	Huertas, 5	Idem	Si
10	Andrés María. Gregoria	M	50	V	Tejadilla, 1	Sus labores	No
11	Arcones Muñiz. Gregorio	V	56	C	Plaza Calvo Sotelo	Labrador	Si
12	Arévalo Fernández. Inocencia	M	59	V	Iglesia, 18	Sus labores	Si
13	Arranz Esteban. Mariano	V	29	C	Plaza Ejército, 6	Maestro nacional	Si
14	Arranz Pablos. Mariano	V	64	C	Idem, 6	Médico	Si
15	Ayuso Alvarez. Adrián	V	34	C	Idem, 4	Jornalero	Si
16	Ayuso Alvarez. Narciso	V	42	C	Bonifacio de Blas, 12	Empleado	Si
17	Ayuso Ayuso. Cosme	V	35	C	J. Antonio, 7	Labrador	Si
18	Ayuso Ayuso. Jacinto	V	52	C	B. de Blas, 5	Idem	Si
19	Ayuso Gómez. Clemente	V	40	C	Idem, 26	Jornalero	Si
20	Ayuso Gómez. Mariano	V	43	C	Iglesia, 5	Labrador	Si
21	Ayuso Yagüe. Eulalia	M	75	V	Caballeros, 5	Sus labores	No
22	Bachiller García. Isidro	V	43	V	B. de Blas	Labrador	Si
23	Bachiller Muñoz. Florencio	V	57	C	Idem, 30	Idem	Si
24	Bachiller Sastre. Pantaleón	V	37	C	P. de Calvo Sotelo	Idem	Si
25	Barragán Hernández. Valero	V	42	C	P. del Ejército, 12	Industrial	Si
26	Barrio Muñoz. Petra	M	70	V	Cuesta del Sobrado, 1	Sus labores	Si
27	Barroso Blanco. Pedro	V	60	C	Huertas, 14	Pastor	Si
28	Benito Sánchez. Prudencio	V	53	C	Caballeros, 2	Industrial	Si
29	Bermejo Velasco. Leonardo	V	52	C	J. Antonio, 2	Jornalero	Si
30	Bravo Egido. Benito	V	32	C	P. Calvo Sotelo, 10	Carnicero	Si
31	Caballero Egido. Antonio	V	26	C	Huertas, 3 d.°	Jornalero	Si
32	Caballero Egido. Florentino	V	35	C	Calvo Sotelo, 8	Industrial	Si
33	Caballero Vázquez. Agustín	V	50	C	G. Mola, 3	Labrador	Si
34	Caballero Vázquez. Julián	V	58	V	Puertas, 3 d.°	Jornalero	Si
35	Calzada Bermejo. Agapita	M	74	V	Iglesia, 1	Sus labores	Si
36	Canales Grande. Julián	V	42	C	Huertas, 2	Labrador	Si
37	Díaz Triviño. Isidoro	V	39	C	San Juan, 6	Jornalero	Si
38	Dimas Montalvo. Felipe	V	24	S	B. de Blas, 8	Empleado	Si
39	Dimas Vázquez. Esperanza	M	56	V	Iglesia, 15	Panadera	Si
40	Domínguez Martín. Benita	M	86	V	Mesones, 8	Sus labores	No
41	Domínguez San Miguel. Anastasia	M	67	V	Hospital, 2	Sus labores	No
42	Dorrego Sanz. Esteban	V	38	C	Idem, 3	Guarda forestal	Si
43	Dueñas Vázquez. Julián	V	41	C	San Juan, 3	Jornalero	Si
44	Egido Bachiller. Mariano	V	29	C	Mesones, 7	Carnicero	Si
45	Egido Bermejo. Daniel	V	75	V	J. Antonio, 7	Jornalero	Si

Número	APELLIDOS Y NOMBRE del Elector	SEXO (V) (M)	EDAD Años cumplidos en 1945	ESTADO Civil — S. C. V.	DOMICILIO (Entidad) (Calle y número)	PROFESION	INSTRUCCION
46	Egido Rueda. Alejandra	M	55	V	P. Calvo Sotelo, 10	Sus labores	No
47	Egido Rueda. Mariano	V	52	C	B. de Blás, 14	Hortelano	Si
48	Egido Santón. Leonardo	V	64	C	Calvo Sotelo, 9	Labrador	Si
49	Escobar Rogero. Wenceslao	V	33	C	Idem, 9	Empleado	Si
50	Fernández García. Zósima	M	34	V	José Antonio, 5	Sus labores	Si
51	Ferrari Zamorano. José	V	39	C	Ejército, 9	Farmaceútico	Si
52	Franco Jorge. Macario	V	56	C	B. de Blás, 7	Labrador	Si
53	Frutos Frutos. Cesáreo	V	48	C	Calvo Sotelo	Carpintero	Si
54	Frutos Pérez. Aurelio	V	50	C	Huertas, 7	Jornalero	Si
55	García Aparicio. Catalina	M	75	V	G. Franco, 7	Sus labores	Si
56	Garcia Garcia. Narciso	V	71	C	B. de Blás, 22	Labrador	No
57	García González. Juliana	M	36	V	Ilem, 6	Sus labores	Si
58	García Grande. Saturnino	V	51	S	Iglesia, 18	Ninguna	No
59	García Martín. Bonifacio	V	50	C	Huertas, 14	Guarda jurado	Si
60	García Martín. Felipa	M	71	V	G. Franco, 5	Sus labores	Si
61	García Mateos. Olegario	V	39	C	P. del Ejército, 1	Alguacil	Si
62	García Moya. Manuela	M	40	V	Mesones, 4	Sus labores	Si
63	García Pinillos. Ignacio	V	55	C	Huertas, 10	Jornalero	Si
64	García Rivilla. Sergio	V	62	V	C. Sotelo, 4	Labrador	Si
65	García Rodríguez. Julián	V	45	C	B. de Blás, 10	Jornalero	Si
66	García Rodríguez. Saturnino	V	42	C	Tahona, 1	Chófer	Si
67	García Sanchidrián. Dorotea	M	25	C	Iglesia, 5	Sus labores	Si
68	García Vázquez. Juan	V	55	C	Hospital	Jornalero	Si
69	Garzón Barrio. Tomás	V	66	C	Iglesia, 17	Idem	Si
70	Garzón López. Máxima	M	44	V	P. del Ejército, 11	Sus labores	Si
71	Garzón Pézez. Victorio	V	56	C	Fraguas, 1	Labrador	Si
72	Gómez Martínez. Gonzalo	V	61	C	Caballero, 6	Idem	Si
73	Gómez Pérez. Isabel	M	77	S	Ilem, 3	Sus labores	Si
74	González Andrés. Francisca	M	36	V	Iglesia, 2	Idem	Si
75	González Dimas. Antonio	V	45	C	G. Mola, 7	Labrador	Si
76	González García. Eusebia	M	76	V	Fraguas, 3	Sus labores	Si
77	González González. Aurelio	V	46	C	B. de Blás, 18	Labrador	Si
78	González Gutiérrez. Román	V	30	C	Caballero, 7	Jornalero	Si
79	González Hernández. Hipólito	V	40	C	G. Mola, 4	Maestro de Obras	Si
80	Gonzalo Hurtado. Natalia	M	77	V	Mesones, 11	Sus labores	No
81	Gordo Zahonero. Narciso	V	32	S	G. Mola 9	Maestro Nacional	Si
82	Gozalo Miguel. Felipe	V	38	C	B. de Blas, 2	Industrial	Si
83	Grande Martín. Florencio	V	42	C	Tahona, 5	Labrador	Si
84	Grande Martín. Isidro	V	47	C	G. Franco, 8	Pastor	Si
85	Grande Sanz. Raimunda	M	66	V	San Juan, 9	Sus labores	Si
86	Grande Valverde. Pedro	V	32	C	B. de Blas, 3	Labrador	Si
87	Guijarro García. Gervasio	V	34	C	G. Franco, 2	Guarda	Si
88	Guillén González. Isabelo	V	39	C	C. Sotelo, 9	Industrial	Si
89	Gutiérrez Canales. Eugenio	V	59	C	B. de Blas, 20	Labrador	Si
90	Gutiérrez Jiménez. Eustasia	V	73	V	Iglesia, 17	Sus labores	Si
91	Heredero Caballero. Cándido	V	58	C	J. Antonio, 7	Labrador	Si
92	Heredero Caballero. Evaristo	V	55	C	C. Sotelo,	Industrial	Si
93	Herederos Cañas. Angel	V	26	C	Huertas, 7	Jornalero	Si
94	Herranz Frutos. Victorio	V	42	C	Tahona, 1	Guardia Civil	Si
95	Jiménez González. Lorenzo	V	34	C	C. Sotelo, 7	Labrador	Si
96	Jiménez Jiménez. Cipriana	M	61	V	Hospital, 3	Sus labores	Si
97	Jiménez Martín. Andrés	V	27	C	Iglesia, 1	Jornalero	Si
98	Jiménez Mata. Juan	V	59	C	Ilem, 18	Albañil	Si
99	Jiménez Mateos. Julián	V	49	C	B. de Blas, 24	Zapatero	Si
100	Jiménez Serrano. Mariano	V	44	C	Mesones, 5	Labrador	Si
101	Lázaro López. Nicanora	M	86	V	Huerras, 3	Sus labores	Si
102	López Alvarez. Guadalupe	M	61	V	G. Mola, 1	Idem	Si
103	López Izquierdo. Jacinta	M	48	V	Ilem, 2	Idem	Si
124	López Martinez. Luciano	V	24	C	B. de Blas, 7	Jornalero	Si
105	Lozano Bermejo. Luis	V	39	C	J. Antonic, 10	Labrador	Si
106	Manzano Martínez. Luis	V	33	C	Tahona, 1	Guardia civil	Si
107	María Ayuso. Justo	V	58	C	P. del Ejército, 8	Labrador	Si
108	Marigómez Mata. Filomena	V	56	V	Caballeros, 4	Sus labores	Si
109	Maroto Díaz. Donato	V	36	C	Carretera General	Jornalero	Si
110	Maroto Ortega. Cipriano	V	61	C	Bosque, 3	Idem	Si

Número	APELLIDOS Y NOMBRE del Elector	SEXO (V) (M)	EDAD Años cumplidos en 1945	ESTADO Civil — S. C. V.	DOMICILIO (Entidad) (Calle y número)	PROFESION	INSTRUCCIÓN
111	Martín Alonso. Cesáreo	V	32	C	Tahona 1	Guardia civil	Si
112	Martín Caballero. Gabino	V	40	C	Hospital,	Labrador	Si
113	Martín Galindo. Raimundo	V	43	C	Iglesia, 9	Idem	Si
114	Martín Gallego. Severiano	V	55	C	Tahona 1	G. civil	Si
115	Martín Gacimartín. Gumersindo	V	28	C	B. de Blas, 32	Jornalero	Si
116	Martín Moreno. Domingo	V	64	C	Idem, 28	Labrador	Si
117	Martín Moreno. Isabel	M	36	V	Iglesia, 11	Sus labores	Si
118	Martín Quintana. Vicenta	M	70	V	Mesones, 15	Idem	No
119	Martín Sánchez. Juana	M	60	V	G. Franco	Idem	Si
120	Martín Sánchez. Marcelino	V	65	C	Idem, 2	Herrero	Si
121	Martín Sánchez. Sinforiano	V	68	C	San Juan, 3	Labrador	Si
122	Martín Tapia. Pablo	V	78	C	Avila, 3	Idem	Si
123	Martínez Dominguez. Manuel	V	49	C	G. Franco, 1	Industrial	Si
124	Martínez López. Faustino	V	75	C	J. Antonio, 14	Funcionario	Si
125	Marugán Alonso. Mariano	V	68	V	Hospital, 4	Capataz	Si
126	Marugán Martín. Damiana	M	39	V	P. Tahona, 3	Sus labores	Si
127	Mendez Jiménez. María	M	53	V	San Juan, 5	Idem	Si
128	Montalvo Mesonero. Felipe	V	42	C	B. de Blas, 8	Secretario	Si
129	Montes Galindo. Enrique	V	51	C	Mesones, 8	Albañil	Si
130	Moreno Barrero. Maximino	V	61	C	Iglesias, 16	Ganadero	Si
131	Moreno Dominguez. Gabino	V	30	C	Idem, 4	Cantero	Si
132	Moreno García. Gonzalo	V	30	C	Idem, 16	Jornalero	Si
133	Moreno Lozano. Doroteo	V	46	C	G. Franco, 2	Idem	Si
134	Muñiz Becerril. Casimiro	V	68	C	P. Ejército, 3	Empleado	Si
135	Muñoz. Caballero. Cándido	V	79	C	J. Antonio, 16	Jornalero	Si
136	Muñoz García. Bonifacio	V	70	C	Huertas, 11	Idem	Si
137	Muñoz López. Felipe	V	29	C	Caballeros, 2	Idem	Si
138	Muriel Andrés. Jesús	V	30	C	B. de Blas, 6	Veterinario	Si
139	Negro Alonso. José	V	42	C	Cuartel, 1	Molinero	Si
140	Nicolás Cañas. Bienvenido	V	40	C	C. Sotelo, 4	Industrial	Si
141	Orejudo Alonso. Isidro	V	33	C	Idem, 11	Guardia civil	Si
142	Ortega Giménez. Francisco	V	29	C	Iglesia, 7	Mutilado	Si
143	Ortega Pascual. Víctor	V	38	C	Idem, 7	Jornalero	Si
144	Pablos García. Basilio	V	42	S	G. Franco, 19	Sacerdote	Si
145	Padilla Pinilla. Francisco	V	24	C	C. Sotelo, 12	Jornalero	Si
146	Palomo Aguado. Vicente	V	60	C	B. de Blas, 8	Labrador	Si
147	Pardo Dominguez. Angel	V	48	C	Tahona, 1	Idem	Si
148	Pardo Sánchez. Félix	V	64	C	G. Mola, 9	Idem	Si
149	Paz González. Angel	V	70	C	G. Franco, 4	Industrial	Si
150	Pérez Ayuso. María Nieves	M	70	V	Huertas, 2	Sus labores	Si
151	Pérez Rubio. Andrés	V	44	C	Caballeros, 8	Labrador	Si
152	Pérez Rubio. Elisa	M	47	V	Idem, 1	Sus labores	Si
153	Pérez Vergara. Leandro	V	61	C	C. Sotelo, 7	Capataz	Si
154	Piñuela Miguel. Juan	V	54	C	G. Franco, 4	Telegrafista	Si
155	Polo Rodrigo. Sebastiana	M	24	S	J. Antonio, 10	Sus labores	Si
156	Redondo Rosa. Ramón	V	44	C	G. Franco, 9	Labrador	Si
157	Redondo Rosa. Valentín	V	43	C	Idem, 6	Idem	Si
158	Rio Ayuso. Florentino	V	50	C	C. Sotelo, 4	Industrial	Si
159	Rio Aguso. Jerónimo	V	48	C	Caballeros, 8	Chófer	Si
160	Rodríguez Egido. Daniel	V	25	C	Mesones, 11	Jornalero	Si
161	Rodríguez Herrero. Epifanio	V	51	C	J. Antonio, 1	Zapatero	Si
162	Rosa Vicente. María	M	70	V	G. Franco, 6	Sus labores	Si
163	Rubio Heredero. Pedro	V	53	V	J. Antonio, 9	Jornalero	Si
164	Ruiz Campo. Bárbara	M	77	V	Igesia, 5	Sus labores	Si
165	Sacristán Aguña. Mariano	V	44	C	Fraguas, 3	Labrador	Si
166	Sánchez Gutiérres. Eloisa	M	49	C	Igesia, 10	Sus labores	Si
167	Sánchez Ramírez. Salustiano	V	72	V	Mesones, 7	Propietario	Si
168	San José Juan. Francisco	V	57	C	B. de Blas, 4	Guarda F.	Si
169	San José García. Nestor	V	25	C	Idem, 4	Idem	Si
170	Santamaría Gutiérrez. Agustín	V	54	C	Huertas, 5	Labrador	Si
171	Santamaría Gutiérrez. Félix	V	74	V	Iglesia, 6	Jornalero	Si
172	Sanz Calzada. Francisco	V	36	V	Caballeros, 9	Zapatero	Si
173	Sanz Sánchez. Félix	V	62	V	Iglesia, 8	Labrador	Si
174	Sanz Sánchez. Juan	V	52	V	Huertas, 7	Jornalero	Si
175	Sanz Sierra. Félix	V	31	V	B. de Blas, 7	Idem	Si

Número	APELLIDOS Y NOMBRE del Elector	SEXO (V) (M)	EDAD Años cumplidos en 1945	ESTADO Civil — S. C. V.	DOMICILIO (Entidad) (Calle y número)	PROFESION	Instrucción
176	Serrano Marugán. Margarita.....	M	72	V	Mesones, 5.....	Sus labores.....	Si
177	Sierra García. Juan.....	V	49	C	Tahona, 1 Dup.....	Labrador.....	Si
178	Sierra García. Teodoro.....	V	59	C	G. Mola, 8	Idem	Si
179	Tabanera García. Donato.....	V	28	C	G. Franco, 6	Panadero.....	Si
180	Tapia Barrio. Juan.....	V	46	C	J. Antonio, 4.....	Herrero.....	Si
181	Tapia Pérez. Vicente.....	V	43	C	Huertas, 11.....	Jornalero.....	Si
182	Tardón García. Alejandro.....	V	51	C	San Juan, 2	Carpintero	Si
183	Useros Ugarte. Josefa	M	61	V	B. de Blas, 1	Sus labores.....	Si
184	Vallejo Centeno. Lorenzo.....	V	31	C	Caballeros, 7.....	Labrador.....	Si
185	Vázquez Galindo. Doroteo.....	V	35	C	Igesia, 9	Jornalero.....	Si
186	Vázquez Galindo. Mariano	V	34	C	Ilem, 3	Idem	Si
187	Vázquez Ortega. Cándido.....	V	53	C	G. Mola, 5	Idem	Si
188	Vázquez Ortega. Emilio.....	V	62	C	Huertas, 3.....	Idem	Si
189	Vázquez Ortega. Fulgencio	V	72	C	Ilem, 1	Labrador.....	Si
190	Vázquec San Sebastián. Nicolasa...	M	74	V	Iglesia, 2.....	Sus labores	No
191	Velasco Santamaría. Generoso	V	35	C	San Juan, 4	Pastor.....	Si
192	Zamarriego Lázaro. Hermenegildo..	V	41	C	Iglesia, 16.....	Jornalero.....	Si

Certifico: *Que la presente lista es la definitiva de electores, formada según Decreto de la Presidencia de 29 de Septiembre de 1945.—Segovia, 26 de Enero de 1946.*

V.º B.º:
El Presidente de la Junta Provincial del Censo Electoral,
Félix García Huerta

El Jefe Provincial de Estadística
Ricardo Palomo

MINISTERIO DE TRABAJO — DIRECCION GENERAL DE ESTADISTICA

Censo Electoral de 1945

PROVINCIA DE SEGOVIA — Municipio de VILLACASTIN

Distrito único.—Sección segunda.

Lista definitiva de electores

Número	APELLIDOS Y NOMBRE del Elector	SEXO (V) (M)	EDAD Años cumplidos en 1945	ESTADO Civil — S. C. V.	DOMICILIO (Entidad) (Calle y número)	PROFESION	INSTRUCCION
1	Adeva Pozo. Valeriano	V	51	C	Santiago, 3	Guarda J.	Si
2	Alonso Arribas. Juan	V	57	C	Bosque,	Jornalero	Si
3	Alonso Dimas. Manuel	V	31	C	P. del Coso, 2	Cantero	Si
4	Alonso Sacristán. Martín	V	47	C	T. St.ª Clara, 3	Maestro Nacional	Si
5	Alvarez Ayuso. Andrés	V	52	C	Pavona, 5	Labrador	Si
6	Alvarez Bragado. Petra	M	70	V	Rodeo, 3	Sus labores	No
7	Alvarez García. Gregorio	V	53	C	Idem, 9	Labrador	Si
8	Alvarez Jorge. Ricardo	V	55	S	Avila, 5	Idem	Si
9	Alvarez Rodríguez. Anastasio	V	48	C	La Cruz, 4	Idem	Si
10	Alvarez Tabanera. Serafín	V	61	V	C. San Miguel	Jornalero	Si
11	Arévalo Martín. Benedicto	V	41	C	Cercazo, 1	Idem	Si
12	Arévalo Ortega. Juana	M	53	V	S. Clara, 6	Sus labores	Si
13	Ayuso Ayuso. Matías	V	33	C	La Cruz, 10	Labrador	Si
14	Ayuso Carreño. Cecilia	M	79	V	Pavona, 5	Sus labores	No
15	Ayuso García. Segunda	M	80	V	La Cruz, 1	Idem	No
16	Bachiller Muñoz. Benita	M	69	V	Coso, 1	Idem	Si
17	Bachiller Muñoz. Eloy	V	65	V	Anastasio Bravo, 9	Labrador	Si
18	Bachiller Muñoz. Matías	V	67	C	Idem	Idem	Si
19	Barrio García. Félix	V	25	C	Rodeo, 12	Carpintero	Si
20	Barroso Sanchidrián. Juan	V	34	C	San Juan, 11	Jornalero	Si
21	Becerril Sánchez. Juan	V	38	C	Coso, 7	Idem	Si
22	Bermejo Alonso. Martín	V	72	V	P. St.ª Clara, 2	Veterinario	Si
23	Burguillo Gutiérrez. Julián	V	61	C	Estación, 1	Caminero	Si
24	Burguillo Gutiérrez. Lorenzo	V	51	C	Caños, 2	Jornalero	Si
25	Caballero Becerril. Pablo	V	42	V	Anastasia Bravo, 1	Matarife	Si
26	Carracedo Arévalo. Julián	V	40	C	Teso, 11	Sastre	Si
27	Cristóbal Muñoz. Doroteo	V	35	C	San Francisco, 8	Jornalero	Si
28	Cuevas Tardón. Francisco	V	55	C	Avila, 12	Labrador	No
29	Chavente Muñoz. Antonio	V	65	C	C. San Miguel, 8	Ganadero	Si
30	Díaz Lázaro. Alejandra	M	55	V	Cantarranas, 1	Sus labores	Si
31	Díaz Lázaro. Celedonio	V	59	C	Idem, 1	Labrador	Si
32	Díaz Useros. Miguel	V	27	C	Estación, 17	Jornalero	Si
33	Díez Adeva. Cruz	V	54	C	Pavona, 2	Labrador	Si
34	Dímas Montalvo. Felipe	V	24	S	B. de Blas, 8	Empleado	Si
35	Dímas Vázquez. Alberto	V	43	S	S. Clara, 1	Labrador	Si
36	Dímas Vázquez. Fernando	V	41	S	Coso, 1	Jornalero	Si
37	Domínguez Puente. José	V	37	C	Anastasia Bravo, 3	Idem	Si
38	Domínguez San Miguel. Venancio	V	72	C	Idem, 5	Albañil	Si
39	Domínguez Toledano. Mariano	V	59	C	Coso, 6	Jornalero	Si
40	Dueñas Abascal. Castor	V	57	C	Cantarranas, 1	Caminero	Si
41	Dueñas Vázquez. Esteban	V	39	C	T. Morales, 5	Jornalero	Si
42	Egido Pérez. Doroteo	V	40	C	P. del Teso, 1	Idem	Si
43	Egido Pérez. Valentina	M	51	V	Rodeo, 17	Sus labores	Si
44	Encinas Bragado. Alberto	V	64	C	Avila, 4	Ganadero	Si
45	Fernández Barroso. Alfredo	V	48	C	Estación, 5	Labrador	Si

Número	APELLIDOS Y NOMBRE del Elector	SEXO (V) (M)	EDAD Años cumplidos en 1945	ESTADO Civil — S. C. V.	DOMICILIO (Entidad) (Calle y número)	PROFESION	Instruccion
46	Frutos García. Fernando	V	75	V	Rodeo, 3	Labrador	Si
47	Galindo Marugán. Nemesia	M	79	V	Santiago, 1	Sus labores	Si
48	García Bermejo. Angel	V	42	C	C. San Miguel, 1	Jornalero	Si
49	García Cruz. Nicolasa	M	55	V	Avila, 1	Sus labores	Si
50	García Garcimartín. Teófilo	V	55	V	A. Bravo, 10	Labrador	Si
51	García Lozano. Anastasio	V	41	C	Rodeo, 15	Idem	Si
52	García Lozano. Angel	V	39	C	ídem, 13	Idem	Si
53	García Martín. Agustín	V	66	C	San Francisco, 7	Jornalero	Si
54	García Martín. Antonio	V	77	C	Rodeo, 55	Albañil	Si
55	García Martín. Eugenia	M	73	V	Avila, 8	Sus labores	Si
56	García Martín. Jesús	V	50	C	San Francisco, 2	Labrador	Si
57	García Martín. Leoncio	V	58	C	Anastasio Bravo, 2	Idem	Si
58	García Pérez. Angel	V	35	C	T. Cantarranas, 10	Alfarero	Si
59	García Santamaría. Bonifacio	V	28	C	Santiago, 7	Jornalero	Si
60	Garcimartín Aragoneses. Bonifacio.	V	39	C	Pavona, 4	Ganadero	Si
61	Garcimartín García. Jesusa	M	45	V	Anastasio Bravo, 8	Sus labores	Si
62	Garcimartín Sebastián. Valentín	V	34	C	P. Parona, 10	Molinero	Si
63	Garcinuño Mateos. Petra	M	73	V	Teso, 4	Sus labores	No
64	Garzón Adeva. Trinitario	V	44	C	T. S. Clara, 6	Jornalero	Si
65	Garzón Arroyo. Florencio	V	32	C	El Sapo	Idem	Si
66	Garzón Barrio. Aniceta	M	71	V	Cercazo, núm. 10	Sus labores	Si
67	Garzón Encinas Procopio	V	52	C	Anastasio Bravo, 7	Jornalero	Si
68	Garzón Encinas. Rafael	V	50	C	ídem, 7	Pastor	Si
69	Garzón Gómez. José	V	48	C	Coso, 3	Jornalero	Si
70	Garzón Gómez. Juan	V	70	C	S. Clara, 8	Idem	Si
71	Garzón López. Fabián	V	32	C	Olores, 1	Idem	Si
72	Garzón López. Rafael	V	30	C	San Francisco, 4	Idem	Si
73	Garzón López. Santos	V	35	C	T. San Francisco, 9	Idem	Si
74	Gómez Asenjo. Bernabé	V	56	C	Cantarranas, 6	Idem	Si
75	Gómez Canales. Manuel	V	43	C	El Sapo	Caminero	Si
76	Gómez Puente. Ricardo	V	45	S	T. S. Francisco, 5	Jornalero	Si
77	González Andrés. Mariano	V	45	C	ídem, 2	Labrador	Si
78	González Martín. Esteban	V	48	C	Despoblado	Guarda F	Si
79	Gracia Andrés. Zacarías	V	47	C	Carrascal	Jornalero	Si
80	Grande Martín. Félix	V	33	C	Cantarranas	Pastor	Si
81	Grande Martín. Pedro	V	37	C	Cruz, 2	Idem	Si
82	Gutiérrez García. María	M	67	V	Cantarranas, 12	Sus labores	No
83	Hernández Domínguez. Gonzalo	V	55	C	T. Morales, 2	Jornalero	Si
84	Hernández Gutiérrez. Juan	V	45	C	Estación, 7	Pastor	Si
85	Herrero Mateos. Evarista	M	82	V	Coso, 5	Sus labores	No
86	Herrero Narrillos. Marcelino	V	29	C	Hoya de los Toriles	Vaquero	Si
87	Hontoria Jimenez. Trinidad	M	63	V	T. San Miguel, 9	Sus labores	Si
88	Isúa Delgado. Roque de la	V	35	C	Santa Clara, 3	Jornalero	Si
89	Jiménez Arévalo. Luis	V	28	C	Olores, 2	Cartero	Si
90	Jiménez Jiménez. Alejandro	V	53	C	P. de la Pavona, 8	Jornalero	Si
91	Jiménez Jiménez. Emilia	M	64	V	Avila, 16	Sus labores	No
92	Jiménez Rueda. Ambrosio	V	57	C	T. Cantarranas, 8	Pastor	Si
93	Jiménez Santa María. Esteban	V	31	C	Idem, 15	Jornalero	Si
94	López Garcinuño. Gabriel	V	52	C	Idem, 16	Herrero	Si
95	López Sierra. Mariano	V	45	C	Idem, 1	Labrador	Si
96	Lozano Bermejo. José	V	27	C	C. San Miguel, 1	Idem	Si
97	Lozano Bermejo. Miguel	V	31	C	Rodeo, 12	Idem	Si
98	Lozano Bueno. Faustino	V	61	C	Idem, 23	Idem	Si
99	Lozano García. Alejandro	V	34	C	Santiago, 11	Jornalero	Si
100	Lozano García. Crescencio	V	28	C	Rodeo, 11	Idem	Si
101	Lozano García. Jerónimo	V	42	C	Cercazo, 5	Pastor	Si
102	Lozano García. Máximo	V	38	C	Granda, 7	Jornalero	Si
103	Llorente Casado. Jesús	V	39	C	T. San Francisco, 1	Idem	Si
124	Llorente García. Higinio	V	83	C	Idem, 10	Labrador	Si
105	Manso Crespo. Justo	V	59	C	Cercazo, 6	Alfarero	Si
106	Marchena Alarma. Fernando	V	46	C	Santa Clara, 8	Practicante	Si
107	María Ayuso. Román	V	50	C	Coso, 5	Labrador	Si
108	María Pérez. Mariano	V	31	C	P. Pavona, 12	Idem	Si
109	Martín Aparicio. Francisco	V	24	C	El Sapo	Guarda	Si
110	Martín Aparicio. Miguel	V	25	C	Idem,	Idem	Si

Número	APELLIDOS Y NOMBRE del Elector	SEXO (V) (M)	EDAD Años cumplidos en 1945	ESTADO Civil — S. C. V.	DOMICILIO (Entidad) (Calle y número)	PROFESION	INSTRUCCIÓN
111	Martín Bravo. Maximino	V	64	C	El Sapo	Guarda	Si
112	Martín Galindo. Celestino	V	49	C	Convento, 1	Jornalero	Si
113	Martín Galindo. José	V	43	C	San Francisco, 4	Idem	Si
114	Martín García. Mariano	V	59	C	Campo Azálvaro	Labrador	Si
115	Martín García. Pablo	V	73	C	Avila, 20	Idem	Si
116	Martín García. Paulina	M	70	V	Idem, 20	Sus labores	Si
117	Martín Jimenez. Emilio	V	53	V	La Cruz, 8	Jornalero	Si
118	Martín Martín. Eduardo	V	53	C	Avila, 10	Molinero	Si
119	Martín Martín. Melchor	V	55	C	Pavona, 11	Labrador	Si
120	Martín Peña. Simona	M	40	V	Cercazo, 12	Sus labores	Si
121	Martín Quintana. Martina	M	71	V	Cercazo, 8	Idem	Si
122	Martín Sánchez. Juliana	M	73	V	Avila, 7	Idem	Si
123	Martín Torres. Teófilo	V	39	C	Idem, 9	Panadero	Si
124	Martínez Gordo. Adelaida	M	64	V	T. St.ª Clara	Sus labores	Si
125	Martínez Pinilla. Hermenegildo	V	45	C	La Cruz, 14	Jornalero	Si
126	Martínez Pinilla. María	M	46	V	T. Cantarranas, 6	Sus labores	Si
127	Martínez Pinilla. Miguel	V	48	C	Santiago, 7	Labrador	Si
128	Marugán Martín. Vicente	V	45	C	Cercazo, 8	Idem	Si
129	Méndez Rodríguez. Cipriano	V	61	C	Canpo Azálvaro	Pastor	Si
130	Montes Marugán. Alejandro	V	61	C	Anastasio Bravo, 4	Industrial	Si
131	Montes Marugán. Ruperto	V	69	V	Sta. Clara, 4	Sacristán	Si
132	Moreno Lozano. Gerardo	V	52	C	Cantarranas, 3	Caminero	Si
133	Moreno Marcos. Lucas	V	49	C	Iranda, 3	Jornalero	Si
134	Muñoz Ayuso. Anastasio	V	52	C	San Francisco, 12	Pastor	Si
135	Muñoz Caballero. Francisco	V	62	C	Anastasio Bravo, 3	Labrador	Si
136	Muñoz García. Mariano	V	50	C	Pla. Parona, 6	Idem	Si
137	Muñoz González. Toribio	V	47	C	Avila, 22	Jornalero	Si
138	Muñoz Martín. Gregorio	V	35	C	Idem, 7	Guarda	Si
139	Ortega Jiménez. Trifón	V	65	C	Tra. San Francisco	Labrador	Si
140	Palomo Aguado. Ignacio	V	54	C	Avila, 2	Idem	Si
141	Pascual Morcillo. Segundo	V	45	C	Iranda, 3	Idem	Si
142	Pérez Aparicio. Juan Francisco	V	71	C	Rodeo, 15	Idem	Si
143	Pérez Rubio. Wenceslao	V	45	C	Idem, 8	Idem	Si
144	Pozo Martín. Gregorio	V	44	C	Hoya de los Toriles	Jornalero	Si
145	Pozo Saez. Gabino	V	46	C	Pla. del Teso, 4	Vaquero	Si
146	Prieto Barreno. Cándido	V	51	C	Tra. Morales, 3	Pastor	Si
147	Prieto Portal. Francisco	V	46	C	Extrarradio	Jornalero	Si
148	Puente María. Hilario	V	20	C	Tejadilla, 1	Caminero	Si
149	Redondo Prieto. Avelino	V	41	C	Avila, 18	Jornalero	Si
150	Redondo Rincón. Eustasio	V	41	C	Teso, 6	Ganadero	Si
151	Redondo Rincón. Hermenegildo	V	42	C	Coso, 6	Pastor	Si
152	Redondo Rincón. Segundo	V	37	C	Santiago, 5	Idem	Si
153	Rey Gordo. Florencio	V	45	C	Idem, 5	Idem	Si
154	Rodrigo Tribiño. Francisca	M	54	V	Cercazo, 12	Sus labores	Si
155	Rodríguez Barrio. Juana	M	72	V	Santiago, 8	Idem	No
156	Rodríguez Martínez. Antonina	M	41	S	Tra. San Francisco, 4	Idem	Si
157	Rodríguez. Martínez. Dionisio	V	49	C	Teso, 8	Albañil	Si
158	Rodríguez Martínez. Pedro	V	38	C	C. San Miguel, 4	Jornalero	Si
159	Rodríguez Martínez. Vicente	V	51	C	Coso, 2	Albañil	Si
160	Rubio Martín. Isidro	V	43	C	Bosque, 2	Carpintero	Si
161	Saez García. Benigno	V	62	V	Pavona, 10	Sacristán	Si
162	Salinas Ayuso. Hilario	V	61	C	Cantarranas, 2	Jornalero	Si
163	Sánchez Arribas. Celedonio	V	71	C	Bosque, 9	Labrador	Si
164	Sánchez Barbero. Manuela	M	69	V	Coso, 8	Sus labores	No
165	Sánchez Moreno. Telesfora	M	78	V	Rodeo, 4	Idem	No
166	Sanchidrián Izquierdo. Eugenio	V	45	C	Cruz, 9	Labrador	Si
167	San Deogracias. Fidel	V	58	C	Estación, 12	Idem	Si
168	San Juan Jiménez. Asunción	M	39	V	Idem, 4	Sus labores	Si
169	Santamaría Ortega. Santiago	V	25	C	San Juan, 3	Jornalero	Si
170	Santos Serrano. Donato	V	63	C	Teso, 1	Barbero	Si
171	Sanz Sanz. Gregorio	V	38	C	T. S. Clara, 2	Herrador	Si
172	Sanz Sanz. Justo	V	28	C	Idem, 2	Idem	Si
173	Sastre Garzón. Juan	V	52	C	Rodeo, 7	Jornalero	Si
174	Sebastián Miño. Alejandro	V	32	C	T. S. Clara, 4	Electricista	Si
175	Tabarera García. Emilio	V	37	C	Olores, 8	Jornalero	Si

Número	APELLIDOS Y NOMBRE del Elector	SEXO (V) (M)	EDAD Años cumplidos en 1945	ESTADO Civil — S. C. V.	DOMICILIO (Entidad) (Calle y número)	PROFESION	INSTRUCCION
176	Tapia Barrio. Felipe.....	V	50	C	Coso, 4.....	Labrador.....	Si
177	Tapia Pérez. Jesús.....	V	37	C	Estación, 9.....	Jornalero.....	Si
178	Tardón Arcones. Purificación.....	M	53	S	Rodeo, 10.....	Sus labores.....	Si
179	Valverde Ruiz. Sebastiana	M	55	V	Pl. Pavona, 1	Idem	Si
180	Vallejo Esteban. Angel.....	V	65	C	Rodeo, 6.....	Labrador.....	Si
181	Vázquez Ortega. Leoncia.....	M	81	V	Santa Clara, 1.....	Sus labores.....	Si
182	Vázquez Vázquez. Felipa	M	58	V	San Francisco, 3.....	Idem	Si
183	Velasco Santamaría. Cándida	M	50	V	Idem, 5.....	Idem	Si
184	Velázquez Méndez. Trinidad	V	49	C	Campo Azálvaro.....	Labrador.....	Si
185	Zahonero Torres. Maximino.....	V	51	C	Hoya de los Toriles.....	Guarda.....	Si
186	Zapatera Zapatera. Francisco.....	V	53	C	El Sapo.....	Jornalero.....	Si

Certifico: *Que la presente lista es la definitiva de electores, formada según Decreto de la Presidencia de 29 de Septiembre de 1945.—Segovia, 26 de Enero de 1946.*

V.º B.º:
El Presidente de la Junta Provincial del Censo Electoral,
Félix García Huerta

El Jefe Provincial de Estadística
Ricardo Palomo

MINISTERIO DE TRABAJO — DIRECCION GENERAL DE ESTADISTICA

Censo Electoral de 1945

PROVINCIA DE SEGOVIA — Municipio de VILLACORTA

Distrito único.—Sección única.

Lista definitiva de electores

Número	APELLIDOS Y NOMBRE del Elector	SEXO (V) (M)	EDAD Años cumplidos en 1945	ESTADO Civil — S. C. V.	DOMICILIO (Entidad) (Calle y número)	PROFESION	INSTRUCCION
1	Arranz Encinas. Marcelino	V	45	C	Martín Muñoz	Labrador	Si
2	Arranz Ibáñez. José	V	56	V	Villacorta	Idem	Si
3	Arranz Ibáñez. Pedro	V	57	V	—	Idem	Si
4	Arranz Maexo. Félix	V	45	C	Alquité	Idem	Si
5	Arránz Marina. Félix	V	37	C	Villacorta	Idem	Si
6	Arranz Muñoz. Petra	M	48	V	—	Sus labores	Si
7	Arranz Ortego. Antioco	V	45	V	—	Labrador	Si
8	Arranz Ortego. Felipe	V	55	C	—	Idem	Si
9	Arranz Ortego. Manuel	V	66	C	—	Idem	Si
10	Azuara Jorge. Jenara	M	72	V	—	Idem	No
11	Azuara Martín. Jacinto	V	29	C	—	Idem	Si
12	Azuara Ortego. Martín	V	38	S	Martín Muñoz	Idem	No
13	Bravo Bravo. Jesús	V	29	S	Villacorta	Presbitero	Si
14	Campillo Alvarez. Eleuteria	M	23	S	Alquité	Maestra Nacional	Si
15	Carrasco Marina. Alfonso	V	59	C	Villacorta	Labrador	Si
16	Carrasco Marina. Faustino	V	55	C	—	Idem	Si
17	Cuenca Moreno. Lucinio	V	36	C	—	Idem	Si
18	Diego Arranz. Alejo	V	36	C	—	Idem	No
19	Diego Arranz Fermín	V	43	C	Martín Muñoz	Idem	Si
20	Diego Arranz. Ignacio	V	72	V	Alquité	Sacristán	Si
21	Diego Jorge. Jacinto	V	31	C	—	Labrador	Si
22	Diego Ortego. Raul	V	41	S	Villacorta	Idem	Si
23	Encinas Arranz. Nicolás	V	72	C	Martín Muñoz	Idem	Si
24	Encinas Arranz. Zacarías	V	56	C	—	Idem	Si
25	Encinas Azuara. María	M	71	V	—	Sus labores	No
26	Encinas Azuara. Timoteo	V	64	C	—	Labrador	Si
27	Encinas Ibáñez. Antonio	V	28	C	—	Idem	Si
28	Esteban Sanz. Antonia	M	61	V	Villacorta	Sus labores	Si
29	Esteban Simón. Gregoria	M	61	V	—	Idem	Si
30	Esteban Tutor. Narciso	V	66	V	—	Labrador	Si
31	Gaitero Vicente. Eulalia	M	38	S	Martín Muñoz	Sus labores	Si
32	Gaitero Vicente. Faustino	V	49	C	—	Labrador	Si
33	García García. Mariano	V	62	C	Villacorta	Molinero	Si
34	García Martínez. Andrés	V	43	C	—	Labrador	Si
35	Guerrero Ponce Mariano	V	43	C	—	Agricola	Si
36	Gutierrez Arranz. Fausto	V	51	V	Alquité	Labrador	Si
37	Ibáñez Marina. Serviliano	V	44	C	Villacorta	Idem	Si
38	Ibáñez Marina. Simeón	V	68	C	—	Idem	Si
39	Ibáñez Sanz. Aurelio	V	49	S	—	Idem	Si
40	Jorge Cerezo. Pedro	V	51	C	Alquité	Idem	Si
41	Madrigal Alonso. Calixto	V	76	C	—	Idem	Si
42	Madrigal Diego. Federico	V	40	C	—	Idem	Si
43	Madrigal Marina. Tiburcio	V	33	C	—	Idem	Si
44	Madrigal Marina. Vicente	V	39	C	—	Idem	Si
45	Madrigal Montejo. Mariano	V	52	C	Villacorta	Idem	Si

Número	APELLIDOS Y NOMBRE del Elector	SEXO (V) (M)	EDAD Años cumplidos en 1945	ESTADO Civil — S. C. V.	DOMICILIO (Entidad) (Calle y número)	PROFESION	INSTRUCCION
46	Marina Arranz. Doroteo	V	51	C	Villacorta	Labrador	Si
47	Marina Arranz. Emilio	V	34	C	Martín Muñoz	Idem	Si
48	Marina Arranz. Tomás	V	56	C	Villacorta	Idem	Si
49	Marina Jorge. Santos	V	64	C	Alquité	Idem	Si
50	Marina Ponce. Angel	V	52	C	Villacorta	Idem	Si
51	Marina Sanz. Leandro	V	35	C	—	Idem	Si
52	Marqués Alonso. Mariano	V	52	C	Alquité	Idem	No
53	Marqués Alonso. Pedro	V	44	C	Martín Muñoz	Idem	No
54	Marques Arranz. Timotea	M	62	V	—	Sus labores	No
55	Marqués Marqués. Jenaro	V	33	C	—	Labrador	Si
56	Martín Arranz. Andrés	V	44	C	Alquité	Idem	Si
57	Martín Arranz. Casto	V	52	C	—	Idem	Si
58	Martín Bahón. José	V	50	C	—	Idem	No
59	Martín Vicente. Cirilo	V	54	C	Villacorta	Idem	Si
60	Martín Vicente. Fidel	V	51	C	—	Idem	Si
61	Matesanz Gregorio. Manuel	V	47	C	—	Caminero	Si
62	Miguel Cerezo. Mariano	V	73	C	Alquité	Labrador	Si
63	Montero López José	V	69	V	Villacorta	Idem	Si
64	Moreno Muñoz. Victoriano	V	70	C	—	Idem	Si
65	Moreno Torres. Micaela	M	63	V	—	Sus labores	Si
66	Muñoz Morena. Felipe	V	37	C	—	Labrador	Si
67	Muñoz Ortego. Francisco	V	51	S	—	Idem	Si
68	Muñoz Ortego. Sabiniano	V	45	C	—	Idem	Si
69	Muñoz Rodríguez. Juan	V	32	S	Martín Muñoz	Idem	Si
70	Muñoz Vicente. Antonia	M	43	V	Alquité	Sus labores	Si
71	Muñoz Vicente. Demetrio	V	46	C	Villacorta	Labrador	Si
72	Nicolás Hernández. Julia	M	68	S	—	Maestra Nacional	Si
73	Ortego Azuara. Nemesio	V	69	C	Martín Muñoz	Labrador	No
74	Ortego Martín. Nicanor	V	79	V	Villacorta	Propietario	Si
75	Ortego Vicente. Salvador	V	36	C	Martín Muñoz	Molinero	Si
76	Pascual Martín. Pedro	V	37	C	Alquité	Labrador	Si
77	Pérez Sanz. Ovidio	V	33	S	Villacorta	Idem	Si
78	Sanz Carrillo. Agustín	V	44	C	—	Idem	Si
79	Serrano Alcol. María	M	59	V	—	Sus labores	Si
80	Vicente Azuara. Angel	V	50	C	Martín Muñoz	Labrador	Si
81	Vicente Azuara. Inocencio	V	63	C	Alquité	Idem	Si
82	Vicente Azuara. Juan	V	58	C	Martín Muñoz	Idem	No
83	Vicente Encinas. Sebastián	V	41	C	Alquité	Idem	Si
84	Vicente Pérez. Francisco	V	76	C	Villacorta	Idem	Si

Certifico: *Que la presente lista es la definitiva de electores, formada según Decreto de la Presidencia de 29 de Septiembre de 1945.—Segovia, 26 de Enero de 1946.*

V.º B.º:
El Presidente de la Junta Provincial del Censo Electoral
Félix García Huerta

El Jefe Provincial de Estadística,
Ricardo Palomo

MINISTERIO DE TRABAJO — DIRECCION GENERAL DE ESTADISTICA

Censo Electoral de 1945

PROVINCIA DE SEGOVIA — Municipio de VILLAGONZALO DE COCA

Distrito único.—Sección única.

Lista definitiva de electores

Número	APELLIDOS Y NOMBRE del Elector	SEXO (V) (M)	EDAD Años cumplidos en 1945	ESTADO Civil — S. C. V.	DOMICILIO (Entidad) (Calle y número)	PROFESION	INSTRUCCION
1	Arribas Martín. Facundo	V	49	C	Villagonzalo de Coca	Maestro Nacional	Si
2	Arroyo Herrero. Arturo	V	37	C	—	Labrador	Si
3	Arroyo Herrero. Florián	V	42	C	—	Idem	Si
4	Arroyo Herrero. Genadio	V	47	C	—	Idem	Si
5	Arroyo Herrero. Rodrigo	V	48	C	—	Idem	Si
6	Arroyo Rincón. Anselma	M	67	S	—	Sus labores	Si
7	Benito Velasco. Florencio	V	46	C	—	Alguacil	Si
8	Benito Velasco. Fortunato	V	48	C	—	Peatón de Correos	Si
9	Cabrero Gómez. Gregorio	V	51	C	—	Obrero	Si
10	Casado Fuente. María	M	77	V	—	Sus labores	Si
11	Frutos Fraile. Hilario	V	58	V	—	Labrador	Si
12	Frutos Sanz. Juan	V	37	C	—	Obrero	Si
13	García Galán. Angel	V	67	C	—	Labrador	Si
14	García García. Eugenio	V	34	C	—	Obrero	Si
15	Gómez Morejón. Antonia	M	65	V	—	Sus labores	Si
16	Gómez Morejón. Justino	V	51	C	—	Obrero	Si
17	Gómez Pinilla. Tomás	V	41	C	—	Idem	Si
18	González Cabrero. Santiago	V	31	C	—	Idem	Si
19	González Herrero. Alejandro	V	56	C	—	Pastor	Si
20	González Ortega. Cayetano	V	54	C	—	Obrero	Si
21	Hernández Matilla. Eustasia	M	66	V	—	Sus labores	Si
22	Herrero Nicolás. Celestino	V	64	C	—	Labrador	Si
23	Herrero Nicolás. Gregorio	V	61	C	—	Idem	Si
24	Herrero Nicolás. Marcela	M	67	V	—	Sus labores	Si
25	Herrero Rincón. Aureo	V	35	C	—	Labrador	Si
26	Herrero Rincón. Cirilo	V	38	C	—	Idem	Si
27	Herrero Rincón. Jesús	V	34	C	—	Idem	Si
28	Herrero Rincón. Vidal	V	28	C	—	Idem	Si
29	Herrero Sánchez. Leonardo	V	39	C	—	Idem	Si
30	Herrero Sánchez. Lino	V	30	C	—	Idem	Si
31	López Rincón. Florencio	V	56	C	—	Idem	Si
32	Marinas Casas. Florentina	M	71	V	—	Sus labores	Si
33	Martínez Tejada. Francisco	V	40	C	—	Labrador	Si
34	Mateos Arranz. Ceráreo	V	66	C	—	Idem	Si
35	Mateos Arranz. Elvira	M	61	S	—	Sus labores	Si
36	Mera Cruz. Emiliano	V	33	C	—	Labrador	Si
37	Muela Sánchez. Nicanor	V	63	V	—	Idem	Si
38	Muela Sánchez. Segundo	V	54	C	—	Obrero	Si
39	Nicolás Gómez. Rufino	V	58	C	—	Labrador	Si
40	Nicolás Martín. Angel	V	28	C	—	Idem	Si
41	Nicolás Sanz. Adolfo	V	61	C	—	Idem	Si
42	Nicolás Sanz. José	V	67	C	—	Idem	Si
43	Nicolás Sanz. Paula	M	63	S	—	Sus labores	Si
44	Palomo González. Gerardo	V	35	C	—	Labrador	Si
45	Pascual Fraile. Jesús	V	54	V	—	Herrero	No

Número	APELLIDOS Y NOMBRE del Elector	SEXO (V) (M)	EDAD Años cumplidos en 1945	ESTADO Civil — S. C. V.	DOMICILIO (Entidad) (Calle y número)	PROFESION	INSTRUCCION
46	Peralta Barbero. Ignacio.....	V	57	C	Villagonzalo de Coca.....	Labrador.....	Si
47	Rincón Arnáz. José.....	V	60	C	—	Idem	Si
48	Rincón Arnáz. Juana	M	56	S	—	Sus labores	No
49	Rincón Benito. José.....	V	30	C	—	Labrador.....	Si
50	Rincón Benito. Francisco.....	V	24	C	—	Idem	Si
51	Rincón Herrero. Julio	V	29	C	—	Idem	Si
52	Rincón Minguela. Celestino.....	V	49	C	—	Idem	Si
53	Rincón Minguela Eugenio.....	V	56	C	—	Idem	Si
54	Rincón Nicolás. Eugenio	V	31	C	—	Idem	Si
55	Sánchez Martínez. Esteban.....	V	41	S	—	Pastor	Si
56	Sanz Casado. Clodoaldo.....	V	48	C	—	Labrador.....	Si
57	Sanz Casado. Teófilo.....	V	45	C	—	Idem	Si
58	Sanz Sánchez. Dominica.....	M	75	V	—	Sus labores.....	No
59	Yagüe Galindo. Miguel.....	V	71	C	—	Obrero.....	Si

Certifico: *Que la presente lista es la definitiva de electores, formada según Decreto de la Presidencia de 29 de Septiembre de 1945.—Segovia, 26 de Enero de 1946.*

El Jefe Provincial de Estadística,
Ricardo Palomo

V.º B.º:
El Presidente de la Junta Provincial del Censo Electoral
Félix García Huerta

MINISTERIO DE TRABAJO — DIRECCION GENERAL DE ESTADISTICA

Censo Electoral de 1945

PROVINCIA DE SEGOVIA — Municipio de VILLAR DE SOBREPEÑA

Distrito único.—Sección única.

Lista definitiva de electores

Número	APELLIDOS Y NOMBRE del Elector	SEXO (V) (M)	EDAD Años cumplidos en 1945	ESTADO Civil — S. C. V.	DOMICILIO (Entidad) (Calle y número)	PROFESION	INSTRUCCIÓN
1	Antoranz Barral. Alejandro	V	28	C	Villar de Sobrepeña	Cantero	Si
2	Antoranz Barral. Marcelino	V	32	C	—	Idem	Si
3	Antoranz Barrio. Paula	M	67	V	—	Sus labores	No
4	Antoranz Calvo. Pablo	V	78	C	—	Labrador	Si
5	Antoranz Merino. Juan	V	65	C	—	Idem	Si
6	Antoranz Merino. Mariano	V	70	C	—	Idem	Si
7	Antoranz Mingoarranz. José	V	62	C	—	Cantero	Si
8	Antoranz Mingoarranz. Serafín	V	56	C	—	Labrador	Si
9	Barral Cruz. Frutos	V	35	C	—	Idem	Si
10	Barrio Barral. Gregorio	V	58	C	—	Idem	Si
11	Barrio Barral. Mariano	V	50	C	—	Idem	Si
12	Barrio Barral. Rosa	M	42	V	—	Sus labores	Si
13	Barrio Barrio. Juana	M	58	V	—	Idem	No
14	Barrio Barrio. Pedro	V	52	C	—	Labrador	Si
15	Barrio Gil. Félix	V	40	C	—	Secretario Ayunt°	Si
16	Barrio Gil. José	V	79	V	—	Labrador	Si
17	Barrio Mingoarranz. Estefanía	M	44	V	—	Sus labores	Si
18	Barrio Mingoarranz. Manuel	V	39	C	—	Labrador	Si
19	Barrio Ortiz. Emilio	V	49	C	—	Idem	Si
20	Barrio Ortiz. Juana	M	32	V	—	Sus labores	Si
21	Barrio Pajares. Pablo	V	52	S	—	Sacerdote	Si
22	Barrio Velasco. Agustín	V	28	C	—	Labrador	Si
23	Barrio Velasco. Félix	V	65	C	—	Idem	Si
24	Barrio Velasco. Higinio	V	37	C	—	Idem	Si
25	Barrio Velasco. Marcos	V	42	C	—	Idem	Si
26	Barrio Velasco. Mariano	V	40	C	—	Idem	Si
27	Bravo Pascual. Eustaquio	V	63	C	—	Idem	Si
28	Casado Pastor. Lorenzo	V	37	C	—	Idem	Si
29	Castrillo Cabello. Magín	V	34	C	—	Maestro Nacional	Si
30	Frías Rivero. Andrés	V	62	C	—	Labrador	Si
31	García Barrio. Sebastián	V	59	C	—	Idem	Si
32	García Castañeda. Heraclio	V	27	C	—	Idem	Si
33	García Castañeda. Ricardo	V	37	C	—	Idem	Si
34	Gil Barrio. Jerónimo	V	61	V	—	Idem	Si
35	Gil Velasco. Aureliano	V	53	C	—	Idem	Si
36	Gil Velasco. Avelino	V	47	C	—	Idem	Si
37	Gil Velasco. Elías	V	29	C	—	Jornalero	Si
38	Gil Velasco. Hilario	V	37	C	—	Labrador	Si
39	Gil Velasco. Honorio	V	41	C	—	Idem	Si
40	Gil Velasco. Pablo	V	79	C	—	Idem	Si
41	Gilarranz Cerravilla. Manuela	M	58	V	—	Sus labores	No
42	Gómez Sebastián. Justa	M	42	V	—	Idem	No
43	Gómez Sebastián. Pablo	V	49	C	—	Labrador	Si
44	González Casado. Carlos	V	54	V	—	Pastor	No
45	González Poza. Antonio	V	41	C	—	Idem	Si

Número	APELLIDOS Y NOMBRE del Elector	SEXO (V) (M)	EDAD Años cumplidos en 1945	ESTADO Civil — S. C. V.	DOMICILIO (Entidad) (Calle y número)	PROFESION	INSTRUCCION
46	Guijarro Escorial. Pío	V	57	C	Villar de Sobrepeña	Labrador	Si
47	Guijarro Horcajo. Gregorio	V	61	C	—	Idem	Si
48	Martín Barral. Petronilo	V	37	C	—	Idem	Si
49	Martín Casado. Calixto	V	38	C	—	Idem	Si
50	Martín Merino. Eduardo	V	39	V	—	Idem	Si
51	Martín Merino. Venancio	V	45	C	—	Idem	Si
52	Martín Pascual. María	M	68	V	—	Sus labores	Si
53	Mizgoarranz Guijarro. Teresa	M	76	V	—	Idem	Si
54	Mingoarranz Poza. Pablo	V	49	C	—	Labrador	Si
55	Montero Gil. Feliciano	V	27	C	—	Idem	Si
56	Montero Montero. María	M	36	V	—	Sus labores	Si
57	Montero Serna Francisco	V	61	C	—	Labrador	Si
58	Montero Serna. Germán	V	64	C	—	Idem	Si
59	Montero Yagüe. Félix	V	37	C	—	Idem	Si
60	Muñoz Sánchez. Gregorio	V	66	C	—	Idem	Si
61	Ortiz Barrio. Basilio	V	60	C	—	Idem	Si
62	Ortíz Barrio. Román	V	63	C	—	Idem	Si
63	Pastor Gómez. María	M	64	V	—	Sus labores	Si
64	Sanz Barrio. Vicente	V	32	C	—	Labrador	Si
65	Sanz Guijarro. Pedro	V	51	C	—	Idem	Si
66	Sebastián Barrio. Justo	V	61	C	—	Idem	Si
67	Sebastián Frutos. Faustino	V	59	C	—	Idem	Si
68	Sebastián Samaniego. Juan	V	31	C	—	Idem	Si
69	Sebastián Samaniego. Pablo	V	37	C	—	Idem	Si
70	Sebastián Sebastián. Domingo	V	33	C	—	Idem	Si
71	Tanarro Casla. Zacarías	V	39	C	—	Idem	Si
72	Velasco Antoranz. Crispín	V	40	C	—	Idem	No
73	Velasco Barrio. Simón	V	44	C	—	Idem	Si
74	Velasco Barrio. Teresa	M	75	V	—	Sus labores	Si
75	Velasco Sanz. Juan	V	53	C	—	Labrador	Si
76	Zorrilla Barrio. Braulio	V	71	V	—	Jornalero	Si

Certifico: *Que la presente lista es la definitiva de electores, formada según Decreto de la Presidencia de 29 de Septiembre de 1945.—Segovia, 26 de Enero de 1946.*

El Jefe Provincial de Estadística,
Ricardo Palomo

V.º B.º:
El Presidente de la Junta Provincial del Censo Electoral.
Félix García Huerta

MINISTERIO DE TRABAJO — DIRECCION GENERAL DE ESTADISTICA

Censo Electoral de 1945

PROVINCIA DE SEGOVIA — Municipio de VILLASECA

Distrito único.—Sección única.

Lista definitiva de electores

Número	APELLIDOS Y NOMBRE del Elector	SEXO (V) (M)	EDAD Años cumplidos en 1945	ESTADO Civil — S. C. V.	DOMICILIO (Entidad) (Calle y número)	PROFESION	INSTRUCCION
1	Antona Bravo. Toribia	M	70	V	Villaseca	Sus labores	No
2	Antona Gruz. Josefa	M	70	V	—	Idem	No
3	Antona Cruz. Paulino	V	65	C	—	Labrador	Si
4	Antona Ortíz. Fidela	M	60	V	—	Sus labores	No
5	Antona Villa. Jesús	V	44	C	—	Labrador	Si
6	Benito Expósito. Matías	V	47	C	—	Idem	Si
7	Bravo González. Leandra	M	74	V	—	Sus labores	No
8	Concepción Expósito. Alejo	V	44	C	—	Labrador	Si
9	Cruz Antona. Esteban	V	83	C	—	Idem	Si
10	Cruz Bravo. Cesáreo	V	31	C	—	Idem	Si
11	Cruz Bravo. Victoriano	V	34	C	—	Idem	Si
12	Cruz García. Donato	V	34	C	—	Idem	Si
13	Cruz García. Miguel	V	47	C	—	Idem	Si
14	Cruz Ortíz. Damián	V	48	C	—	Idem	Si
15	Cruz Ortíz. Rufino	V	44	C	—	Idem	Si
16	Cruz Ortíz. Sebastián	V	83	C	—	Idem	Si
17	Cruz Sanz. Manuel	V	70	C	—	Secretario	Si
18	Cuesta Poza. Cayo	V	33	C	—	Labrador	Si
19	Fresnillo Antona. Angusto	V	36	C	—	Idem	Si
20	Galván Casado. María	M	40	V	—	Maestra	Si
21	Gil Matesanz. Encarnación	M	47	V	—	Sus labores	No
22	Gil Velasco. Raimundo	V	53	C	—	Pastor	No
23	González Antona. Ezequiel	V	38	C	—	Labrador	Si
24	González Antona. Gregorio	V	45	C	—	Idem	Si
25	González Antona. Ildefonso	V	31	C	—	Idem	Si
26	González Antona. Jacinto	V	38	C	—	Idem	Si
27	González Antona. Julián	V	43	C	—	Idem	Si
28	González Antona. Leoncio	V	44	C	—	Idem	Si
29	González Antona. Lorenzo	V	44	C	—	Idem	Si
30	González Antona. Zoilo	V	64	C	—	Idem	Si
31	González Arranz. Vicente	V	29	C	—	Idem	Si
32	González Bravo. Matías	V	81	V	—	Idem	Si
33	González Casado. Dionisio	V	35	C	—	Pastor	No
34	González Casado. Lorenzo	V	56	C	—	Labrador	Si
35	González García. Francisco	V	79	V	—	Idem	Si
36	González González. Delfino	V	57	C	—	Idem	Si
37	González González. Francisco	V	59	C	—	Idem	Si
38	González González. Jesús	V	41	C	—	Idem	Si
39	González Ortíz. Daniel	V	40	C	—	Idem	Si
40	González Ortíz. Pedro	V	67	V	—	Idem	Si
41	González Ortíz. Tomás	V	55	C	—	Idem	Si
42	González Ortíz. Vicente	V	45	C	—	Idem	Si
43	González Rodrigo. Ignacio	V	39	C	—	Idem	Si
44	González Rodrigo Pedro	V	51	C	—	Idem	Si
45	Matesanz Arranz. Basilio	V	50	C	—	Idem	Si

Número	APELLIDOS Y NOMBRE del Elector	SEXO (V) (M)	EDAD Años cumplidos en 1945	ESTADO Civil — S. C. V.	DOMICILIO (Entidad) (Calle y número)	PROFESION	INSTRUCCION
46	Matesanz Arranz. Cesáreo	V	59	C	Villaseca	Labrador.....	Si
47	Matesanz Arranz. Julián	V	46	C	—	Idem	Si
48	Matesanz Ortíz. Eduardo.....	V	53	C	—	Idem	Si
49	Matesanz Rodrigo. Venancio.....	V	46	C	—	Idem	Si
50	Ortíz Frutos. Juan	V	40	C	—	Idem	Si
51	Ortíz Martín. Fausto.....	V	56	C	—	Idem	Si
52	Rodrígo Ortíz. Mauricia.....	M	76	V	—	Sus labores	No
53	Rubio Antona. Eulalia.....	M	51	V	—	Idem	No
54	San José Cruz. Braulio	V	27	C	—	Labrador.....	Si
55	San José Expósito. Gregorio	V	54	C	—	Idem	Si
56	Sanz Antona. Fermín.....	V	88	V	—	Idem	Si
57	Sanz Bravo. Perfecto.....	V	41	C	—	Idem	Si
58	Sanz Cruz. Cayetana.....	M	64	V	—	Sus labores.....	No
59	Sanz Cruz. Hilario.....	V	47	C	—	Labrador.....	Si

Certifico: *Que la presente lista es la definitiva de electores, formada según Decreto de la Presidencia de 29 de Septiembre de 1945.—Segovia, 26 de Enero de 1946.*

El Jefe Provincial de Estadística,
Ricardo Palomo

V.º B.º:
El Presidente de la Junta Provincial del Censo Electoral
Félix García Huerta

MINISTERIO DE TRABAJO — DIRECCION GENERAL DE ESTADISTICA

Censo Electoral de 1945

PROVINCIA DE SEGOVIA — Municipio de VILLAVERDE DE ISCAR

Distrito único.—Sección única.

Lista definitiva de electores

Número	APELLIDOS Y NOMBRE del Elector	SEXO (V) (M)	EDAD Años cumplidos en 1945	ESTADO Civil — S. C. V.	DOMICILIO (Entidad) (Calle y número)	PROFESION	INSTRUCCION
1	Aceves Benito. León	V	47	V	Villaverde de Iscar	Jornalero	Si
2	Adrián Calle. Narciso	V	30	C	—	Idem	Si
3	Adrián Calle. Tomás	V	33	C	—	Idem	Si
4	Adrián Lozano. Federico	V	61	C	—	Idem	Si
5	Adrián Sanz. Daniel	V	48	C	—	Idem	Si
6	Aguado Machín. Prudencio	V	71	S	—	Sacerdote	Si
7	Aguado Sobrino. Ulpiano	V	76	C	—	Maestro	Si
8	Alonso Fernandez. Magdalena	M	72	V	—	Sus labores	No
9	Arqueros Caño. Bruno	V	85	V	—	Labrador	Si
10	Arqueros Sanz. Bernarda	M	66	V	—	Sus labores	Si
11	Arqueros Sanz. Isidro	V	45	C	—	Labrador	Si
12	Arqueros Sastre. Moises	V	60	C	—	Idem	Si
13	Arranz González. Casilda	M	55	V	—	Sus labores	Si
14	Arranz Pascual. Segundo	V	51	C	—	Jornalero	Si
15	Benito Calle. Emilio	V	54	C	—	Labrador	Si
16	Benito Calle. Faustino	V	52	C	—	Cartero	Si
17	Benito Chavida. Castor	V	43	C	—	Jornalero	Si
18	Benito Heras. Lorenza	M	75	V	—	Sus labores	Si
19	Benito Muñoz. Gabriel	V	75	V	—	Labrador	Si
20	Benito Muñoz. Santiago	V	62	C	—	Jornalero	Si
21	Benito Sebastián. Apolonio	V	43	C	—	Idem	Si
22	Benito Sebastián. Honorio	V	33	C	—	Idem	Si
23	Bermejo Sanz. Avelino	V	40	S	—	Labrador	Si
24	Caballero Esteban. Angel	V	57	C	—	Jornalero	Si
25	Calvo Perreta. Teodoro	V	51	C	—	Idem	Si
26	Calle Alonso. Florencio	V	44	C	—	Idem	Si
27	Calle Arranz. Lorenzo	V	37	C	—	Idem	Si
28	Calle Esteban. Isidoro	V	86	V	—	Propietario	Si
29	Calle Esteban. Salustiano	V	73	C	—	Jornalero	Si
30	Calle García. Daniel	V	63	C	—	Idem	Si
31	Calle Gómez. Santiago	V	63	V	—	Idem	Si
32	Calle Morejón. Juan	V	41	C	—	Idem	Si
33	Calle Morejón. Saturnino	V	30	C	—	Idem	Si
34	Calle Nieto. Francisca	M	70	V	—	Sus labores	Si
35	Calle Nieto. Pedro	V	62	C	—	Jornalero	Si
36	Calle Pinilla. Floro	V	69	C	—	Idem	Si
37	Calle Sastre. Tomás	V	37	C	—	Labrador	Si
38	Caño Arquero. Santos	V	48	C	—	Idem	Si
39	Caño Arranz. Antonio	V	64	C	—	Idem	Si
40	Caño Calle. Oliva	M	37	C	—	Idem	Si
41	Caño Calle. Teodoro	V	35	C	—	Idem	Si
42	Caño García. Baltasar	V	40	C	—	Idem	Si
43	Caño González. Tomás	V	38	C	—	Jornalero	Si
44	Caño Torre. José	V	29	C	—	Industrial	Si
45	Cerezo Benito. Augusto	V	32	C	—	Labrador	Si

Número	APELLIDOS Y NOMBRE del Elector	SEXO (V) (M)	EDAD Años cumplidos en 1945	ESTADO Civil — S. C. V.	DOMICILIO (Entidad) (Calle y número)	PROFESION	Instrucción
46	Cerezo Crespo. Vidal	V	67	C	Villaverde de Iscar	Labrador	Si
47	Colomo Herrera. Antonio	V	54	C	—	Jornalero	Si
48	Correa Espinilla. Eugenio	V	35	C	—	Idem	Si
49	Esteban Chicote. Eusebio	V	33	C	—	Idem	Si
50	Esteban Muñoz. Juan	V	46	C	—	Idem	Si
51	Esteban Muñoz. Juan	V	40	V	—	Idem	No
52	Fernández Pérez. José	V	29	C	—	Guarda	Si
53	Fenández Ventosa. Domingo	V	60	C	—	Médico	Si
54	Frías Esteban. Lorenzo	V	64	C	—	Jornalero	Si
55	Fuente Pérez. Gregorio	V	46	C	—	Labrador	Si
56	Gamarra Bermejo. Simeón	V	59	C	—	Idem	Si
57	Gamarra García. Tomás	V	33	C	—	Idem	Si
58	García Avila. Paula	M	63	V	—	Maestra Nacional	Si
59	García Calle. Domingo	V	32	C	—	Jornalero	Si
60	García Esteban. Pascual	V	67	C	—	Idem	Si
61	García Lumbreras. Camila	M	67	V	—	Sus labores	No
62	García Ramos. Bonifacio	V	31	C	—	Labrador	Si
63	García Reinoso. Claudio	V	52	C	—	Idem	Si
64	García Sánchez. Carlos	V	60	C	—	Jornalero	Si
65	García Sánchez. León	V	66	C	—	Idem	Si
66	García Tarrero. Eulalio	V	35	C	—	Idem	Si
67	González Arranz. Agustín	V	26	C	—	Idem	Si
68	González Arranz. Jaime	V	53	C	—	Guarda	Si
69	González Piquero. Joaquín	V	37	C	—	Jornalero	Si
70	González Piquero. Juan	V	35	C	—	Idem	Si
71	González Piquero. Julián	V	32	C	—	Idem	Si
72	González Sanz. Eladio	V	30	C	—	Idem	Si
73	González Sanz. Sotero	V	72	C	—	Idem	Si
74	González Sebastián. Angeles	M	49	V	—	Sus labores	Si
75	González Sebastián. Sergio	V	61	C	—	Labrador	Si
76	González Tarrero. Victor	V	66	C	—	Jornalero	Si
77	González Villarreal. Amalio	V	57	C	—	Idem	Si
78	López Arranz. Victoriano	V	57	C	—	Labrador	Si
79	Lozano Alonso. Agripino	V	49	C	—	Jornalero	Si
80	Lozano Alonso. Cándido	V	47	C	—	Idem	Si
81	Lozano Alonso. Cruz	V	42	C	—	Idem	Si
82	Lozano Alonso. Demetrio	V	32	C	—	Idem	Si
83	Lozano Alonso. Florencio	V	34	C	—	Idem	Si
84	Lozano Calle. Balbino	V	46	C	—	Idem	Si
85	Lozano Calle. Juan	V	76	C	—	Idem	Si
86	Lozano Calle. Pedro	V	51	C	—	Idem	Si
87	Lozano Sanz. Indalecio	V	70	V	—	Idem	No
88	Lozano Sanz. Mariano	V	62	C	—	Idem	Si
89	Manso Muñoz. Robustiano	V	60	C	—	Labrador	No
90	Marquez Marquez. Angel	V	65	C	—	Maestro	Si
91	Martín Arahuetes. Vicente	V	68	C	—	Jornalero	Si
92	Martín Arranz. Gaspar	V	69	C	—	Idem	Si
93	Martín Arranz. Victorio	V	73	C	—	Labrador	Si
94	Martín Herrero. Julián	V	70	C	—	Jornalero	Si
95	Merino Baruque. Cándido	V	55	C	—	Idem	No
96	Merino Calle. Cruz	V	29	V	—	Idem	Si
97	Miguel García. Pedro	V	55	C	—	Idem	Si
98	Monedero Magdaleno. Valentín	V	49	C	—	Panadero	Si
99	Morejón Lozano. Segundo	V	45	C	—	Jornalero	No
100	Morejón Sebastián. Ramona	M	55	V	—	Sus labores	Si
101	Morejón Tormejón. Félix	V	39	C	—	Jornalero	Si
102	Morejón Tormejón. Mariano	V	57	V	—	Idem	Si
103	Morejón Tormejón. Teodoro	V	48	V	—	Idem	Si
104	Muñoz Caño. Visitación	M	81	V	—	Sus labores	No
105	Muñoz Guijar. Florencio	V	48	C	—	Jornalero	Si
106	Narros Sanz. Pedro	V	27	C	—	Idem	No
107	Navas Benito. Pedro	V	54	C	—	Idem	Si
108	Ovilo Arratia. Marciano	V	61	V	—	Industrial	Si
109	Ovilo Arratia. Pantaleón	V	63	V	—	Idem	Si
110	Ovilo Benito. Sixto	V	32	C	—	Labrador	Si

Número	APELLIDOS Y NOMBRE del Elector	SEXO (V) (M)	EDAD Años cumplidos en 1945	ESTADO Civil — S. C. V.	DOMICILIO (Entidad) (Calle y número)	PROFESION	INSTRUCCION
111	Pascual Fraile. Miguel	V	61	C	Villaverde de Iscar	Jornalero	No
112	Pascual Lozano. Agapito	V	33	C	—	Idem	Si
113	Pedro Sanz. Anselmo	V	27	C	—	Idem	Si
114	Pérez Cano. Argimiro	V	57	C	—	Secretario	Si
115	Pérez Gascón. Julián	V	57	C	—	Jornalero	No
116	Pérez Oviedo. Argimiro	V	27	C	—	Chófer	Si
117	Río Aragón. Hilaria	M	59	V	—	Sus labores	No
118	Rivero Adrián. Francisco	V	61	V	—	Jornalero	Si
119	Rivero Adrián. Julián	V	64	C	—	Labrador	Si
120	Rivero Alonso. Emilio	V	50	C	—	Jornalero	Si
121	Rivero Lozano. Mariano	V	35	C	—	Idem	Si
122	Rivero Mateos. Anacleto	V	81	V	—	Idem	Si
123	Rodríguez García. Modesto	V	35	C	—	Idem	No
124	Romo Morales. Luciano	V	31	C	—	Albañil	Si
125	Sacristán Luquero. Aureo	V	55	C	—	Jornalero	Si
126	Sánchez Merlo. Antonio	V	51	C	—	Labrador	Si
127	Sanz Calle. Marcial	V	76	C	—	Industrial	Si
128	Sanz Calle. Mariano	V	46	C	—	Labrador	Si
129	Sanz Castro. Domiciano	V	63	C	—	Idem	Si
130	Sanz Lorenzo. Rogelio	V	72	C	—	Jornalero	No
131	Sanz Martín. Cipriano	V	65	V	—	Idem	Si
132	Sanz Martín. Eugenio	V	67	C	—	Idem	Si
133	Sanz Muñoz. Epifanio	V	33	C	—	Idem	Si
134	Sanz Muñoz. Mariano	V	60	C	—	Idem	Si
135	Sanz Muñoz. Maximina	M	37	V	—	Sus labores	Si
136	Sanz Muñoz. Nicolás	V	48	C	—	Jornalero	Si
137	Sanz Muñoz. Victorino	V	45	C	—	Idem	Si
138	Sanz Río. Dionisio	V	32	C	—	Idem	Si
139	Sanz Río. Manuel	V	31	C	—	Idem	Si
140	Sanz Río. Martín	V	32	C	—	Idem	Si
141	Sanz. Rivero. Eugenio	V	39	C	—	Albañil	Si
142	Sastre Chicote. Agustín	V	45	C	—	Jornalero	Si
143	Sastre Laguna. Dolores	M	54	V	—	Sus labores	Si
144	Sastre Laguna. Juana	M	68	V	—	Idem	Si
145	Tarrero Calle. Francisco	V	33	C	—	Jornalero	Si
146	Tarrero Navas. Jesús	V	47	C	—	Idem	Si
147	Tarrero Navas. Julián	V	51	C	—	Idem	Si
148	Tarrero Yusta. Roque	V	64	C	—	Idem	Si
149	Tejero Gómez. Casimiro	V	50	C	—	Labrador	Si
150	Yusta Lozano. Manuel	V	60	C	—	Jornalero	Si

Certifico: *Que la presente lista es la definitiva de electores, formada según Decreto de la Presidencia de 29 de Septiembre de 1945.—Segovia, 26 de Enero de 1946.*

El Jefe Provincial de Estadística,
Ricardo Palomo

V.º B.º:
El Presidente de la Junta Provincial del Censo Electoral
Félix García Huerta

MINISTERIO DE TRABAJO — DIRECCION GENERAL DE ESTADISTICA

Censo Electoral de 1945

PROVINCIA DE SEGOVIA — Municipio de VILLAVERDE DE MONTEJO

Distrito único.—Sección única.

Lista definitiva de electores

Número	APELLIDOS Y NOMBRE del Elector	SEXO (V) (M)	EDAD Años cumplidos en 1945	ESTADO Civil — S. C. V.	DOMICILIO (Entidad) (Calle y número)	PROFESION	INSTRUCCION
1	Agraz Calleja. Juan	V	36	C	Villaverde	Pastor	Si
2	Agraz Cura. Eugenio	V	65	C	—	Labrador	Si
3	Agraz Francos. Felipe	V	65	C	—	Idem	Si
4	Agraz Francos. Gregorio	V	62	C	—	Idem	Si
5	Agraz Sanz. Agustina	M	75	V	—	Sus labores	Si
6	Agraz Sanz. Eusebio	V	64	C	—	Labrador	Si
7	Antón Antón. Antonio	V	35	C	—	Idem	Si
8	Antón Francos. Lucas	V	63	C	—	Idem	Si
9	Antón Francos. Manuel	V	63	C	—	Idem	Si
10	Antón Martín. Nicasio	V	67	C	—	Idem	Si
11	Armendáriz Cura. Santos	V	48	C	Villalbilla	Idem	Si
12	Almendáriz González. Pedro	V	48	C	—	Idem	Si
13	Almendáriz González. Román	V	61	C	—	Idem	Si
14	Almendáriz Hernando. Gaspar	V	60	C	—	Vaquero	Si
15	Almendáriz Honrubia. Eduvigis	M	38	V	—	Sus labores	Si
16	Almendáriz Montes. Lucio	V	51	C	Villaverde	Labrador	Si
17	Almendáriz Sanz. Vidal	V	34	C	Villalbilla	Idem	Si
18	Almendáriz Vega. Juan	V	35	C	—	Idem	Si
19	Benito Catalina. Julián	V	77	V	Villaverde	Idem	Si
20	Benito Esteban. Pascual	V	38	C	—	Idem	Si
21	Benito Martín. Tomás	V	67	C	—	Idem	Si
22	Benito Montes. Gabriel	V	41	C	—	Idem	Si
23	Benito Montes, Pablo	V	35	C	—	Idem	Si
24	Benito Sanz. Luciano	V	54	C	—	Idem	Si
25	Benito Sanz. Pablo	V	56	C	—	Idem	Si
26	Benito Sanz. Rafael	V	80	V	—	Idem	Si
27	Bravo Torquemada. Jesús	V	62	C	—	C. Montes	Si
28	Calvo Sanz. Juana	M	64	V	Villalbilla	Sus labores	No
29	Calleja Benito. Petra	M	63	V	Villaverde	Idem	No
30	Calleja Benito. Zacarías	V	61	C	—	Labrador	Si
31	Cano Armendáriz. Antonio	V	42	C	Villalbilla	Idem	Si
32	Cano Moreno. Severiana	M	45	V	Villaverde	Sus labores	Si
33	Catalina Cura. Raimundo	V	62	C	—	Labrador	Si
34	Cura Benito. Juan	V	62	V	—	Idem	Si
35	Cura Benito. Martín	V	73	C	—	Idem	Si
36	Cura Mayor. Celedonio	V	39	C	—	Labrador	Si
37	Escolar Garzón. Julián	V	55	C	—	Obrero resinero	Si
38	Esteban Martín. Santiago	V	42	C	—	Labrador	Si
39	Fernández Isidoro. Celedonio	V	48	C	—	Idem	Si
40	Fernández Pérez. Maximina	M	61	V	—	Sus labores	Si
41	Fresnillo Antoranz. Diego	V	41	C	—	Industrial	Si
42	Frías Lozano. Angel	V	40	C	—	Obrero resinero	Si
43	Frías Lozano. Priscilo	V	36	C	Villalbilla	Idem	Si
44	Frías Rivero. Pascasio	V	70	C	Villaverde	Idem	Si
45	García Armendáriz. Francisco	V	46	C	Villalbilla	Labrador	Si

Número	APELLIDOS Y NOMBRE del Elector	SEXO (V) (M)	EDAD Años cumplidos en 1945	ESTADO Civil — S. C. V.	DOMICILIO (Entidad) (Calle y número)	PROFESION	INSTRUCCION
46	García Armendáriz. Leonarda	M	60	V	Villalbilla	Sus labores	Si
47	García García. Mariano	V	73	C	—	Labrador	Si
48	García Iglesias. José	V	54	C	—	Idem	Si
49	García Martín. María	M	40	V	—	Sus labores	Si
50	García Mayor. Agustín	V	48	C	Villaverde	Labrador	Si
51	García Mayor. Anastasio	V	42	C	—	Idem	Si
52	García Mayor. Jesús	V	37	C	—	Idem	Si
53	García Mayor. Vicente	V	54	C	—	Idem	Si
54	García Rubio. Consuelo	M	22	C	—	Sus labores	Si
55	Gil García. Eduvigis	M	75	V	—	Idem	No
56	González Cura. Salustiano	V	55	C	Villalbilla	Labrador	Si
57	González Cura. Tomás	V	38	C	—	Idem	Si
58	González Guijarro. Mariano	V	78	V	—	Idem	Si
59	Guijarro Martín. Inocente	V	32	C	—	Idem	Si
60	Guijarro Sacristán. Mariano	V	55	C	—	Idem	Si
61	Hidalgo Ribero. Juan	V	37	C	—	Obrero resinero	Si
62	Honrubia Gutiérrez. Inocencia	M	72	V	—	Sus labores	Si
63	Honrubia Velázquez. Andrés	V	58	C	Villaverde	Labrador	Si
64	Iglesias Benito. Lázaro	V	43	C	—	Idem	No
65	Iglesias Martín. José	V	65	C	Villalbilla	Idem	Si
66	Iglesias Torres. Cecilia	M	81	V	—	Sus labores	Si
67	Isidoro Armendariz. Virgilio	V	25	C	Villaverde	Labrador	Si
68	Isidoro Fernández. Pascual	V	59	C	—	Idem	Si
69	Isidoro Moral. Fausto	V	60	C	—	Idem	Si
70	Matín Antón. Higinio	V	42	C	Villalbilla	Idem	Si
71	Martín Armendáriz. Inocencio	V	80	V	—	Idem	Si
72	Martín Armendáriz. Ramón	V	75	C	—	Idem	Si
73	Martín Benito. Cesáreo	V	55	C	Villaverde	Idem	No
74	Mayor Alonso. Isidoro	V	78	C	—	Idem	Si
75	Mayor Alonso. Rosalía	M	70	S	—	Sus labores	Si
76	Mayor Catalina. Angel	V	41	C	—	Labrador	Si
77	Mayor Isidoro. Hilario	V	60	V	—	Idem	Si
78	Mayor Isidoro. Tomás	V	36	C	—	Idem	Si
79	Mayor Izquierdo. Cecilio	V	39	C	—	Idem	Si
80	Montes Blas. Carlos	V	56	C	—	Idem	Si
81	Moral Abad. Florencio	V	78	V	—	Idem	Si
82	Moral Adrados. Daniel	V	77	C	—	Idem	Si
83	Moral Adrados. Joaquín	V	69	V	—	Idem	Si
84	Moral Francisco. Jorge	V	52	C	—	Idem	Si
85	Olalla Benito. Miguel	V	70	C	Villalbilla	Idem	Si
86	Olalla Benito. Pascual	V	56	C	—	Idem	Si
87	Olalla Cura. Angel	V	34	C	—	Idem	Si
88	Olalla Cura. Eulalio	V	37	C	—	Idem	Si
89	Olalla García. Plácido	V	36	C	—	Idem	Si
90	Olalla Martín. Dámaso	V	72	C	—	Idem	Si
91	Olalla Martín. Felipe	V	64	C	—	Idem	Si
92	Olalla Olalla. Marcos	V	42	C	—	Idem	Si
93	Olmos Pérez. Saturnino	V	51	C	—	Obrero resinero	Si
94	Pérez Llorente. Luis	V	37	C	Villaverde	Médico	Si
95	Redondo Mayor. Primitiva	M	64	V	Villalbilla	Sus labores	No
96	Rodríguez Duran. Benigno	V	44	C	Villaverde	Maestro	Si
97	Rubio Posadas. Joaquín	V	28	C	Villalbilla	Labrador	Si
98	Santos Francisco. Bonifacio	V	61	C	Villaverde	Secretario	Si
99	Sanz García. Feliciano	V	72	C	—	Obrero resinero	Si

Certifico: *Que la presente lista es la definitiva de electores, formada según Decreto de la Presidencia de 29 de Septiembre de 1945.— Segovia, 26 de Enero de 1946.*

V.º B.º:

El Presidente de la Junta Provincial del Censo Electoral,

Félix García Huerta

El Jefe Provincial de Estadística

Ricardo Palomo

MINISTERIO DE TRABAJO — DIRECCION GENERAL DE ESTADISTICA

Censo Electoral de 1945

PROVINCIA DE SEGOVIA — Municipio de VILLEGUILLO

Distrito único.—Sección única.

Lista definitiva de electores

Número	APELLIDOS Y NOMBRE del Elector	SEXO (V) (M)	EDAD Años cumplidos en 1945	ESTADO Civil — S. C. V.	DOMICILIO (Entidad) (Calle y número)	PROFESION	INSTRUCCION
1	Adrián Sanz. Ursula	M	71	V	Villeguillo	Sus labores	No
2	Agüero Agüero. Marcos	V	49	C	—	Herrero	Si
3	Alvarez Miguel. Petra	M	71	V	—	Sus labores	Si
4	Aranda García. Eusebio	V	41	C	—	Labrador	Si
5	Arranz Alonso. Concepción	M	84	V	—	Sus labores	No
6	Casas Vega. Enrique	V	25	S	—	Médico	Si
7	Cuadrado Barba. Juan	V	54	C	—	Secretario Ayunt°	Si
8	Cubero Sobrino. Tomás	V	46	C	—	Labrador	Si
9	Fernandez González. Félix	V	67	S	—	Sacerdote	Si
10	Fragua Villoslada. Santiago	V	32	C	—	Labrador	Si
11	Frutos Peralta. Mercedes	M	39	S	—	Sus labores	Si
12	Galindo García. Justo	V	49	C	—	Maestro Nacional	Si
13	Giménez López. Bernabé	V	72	C	—	Pastor	Si
14	Giménez Minguela. Alberto	V	40	C	—	Idem	Si
15	Giménez Minguela. Marcelo	V	29	C	—	Idem	Si
16	Giménez San. Eusebio	V	54	C	—	Obrero	No
17	Gómez García. María	M	68	V	—	Sus labores	Si
18	González Cabrero. Victorio	V	27	C	—	Industrial	Si
19	González Cubero. Jerónimo	V	35	C	—	Labrador	Si
20	González Gómez. Pedro	V	47	C	—	Pastor	Si
21	González Gómez. Valeriano	V	43	C	—	Obrero agrícola	Si
22	González Gutiérrez. Ladislao	V	32	C	—	Obrero	Si
23	González Muñoz. Emiliano	V	73	C	—	Idem	Si
24	González Sanz. Andrés	V	75	C	—	Labrador	Si
25	Gutiérrez Piquero. Modesto	V	69	C	—	Obrero	No
26	Gutiérrez Sebastián. Barbara	M	62	V	—	Sus labores	No
27	Herrero Herrero. Andrés	V	55	C	—	Labrador	Si
28	Lázaro García. Florentino	V	33	C	—	Idem	Si
29	Lázaro Sanz. Dionisio	V	69	C	—	Idem	Si
30	Martín Muñoz. Teodosio	V	50	C	—	Obrero agrícola	Si
31	Minguela Herrero. Angel	V	72	C	—	Labrador	Si
32	Minguela Herrero. Cándido	V	55	S	—	Idem	Si
33	Minguela Herrero. Gerardo	V	58	S	—	Idem	Si
34	Minguela Herrero. Hermenegildo	V	71	C	—	Labrador	Si
35	Minguela Herrero. Juliana	M	52	V	—	Sus labores	Si
36	Miranda. Herrero. Gregoria	M	49	S	—	Idem	Si
37	Miranda Herrero. Juan	V	59	C	—	Labrador	Si
38	Miranda Herrero. Leonides	V	61	C	—	Idem	Si
39	Miranda. Minguela. Marcelo	V	40	C	—	Idem	Si
40	Muñoz Lázaro. Ciriaco	V	48	V	—	Obrero	Si
41	Palomar Galindo. Doroteo	V	27	S	—	Guarda forestal	Si
42	Rincón Minguela. Alejo	V	35	C	—	Labrador	Si
43	Rincón Recio. Román	V	53	C	—	Obrero	Si
44	Rincón Sanz. Teófilo	V	58	C	—	Labrador	Si
45	Rodríguez García. Angel	V	52	C	—	Pastor	No

Número	APELLIDOS Y NOMBRE del Elector	SEXO (V) (M)	EDAD Años cumplidos en 1945	ESTADO Civil — S. C. V.	DOMICILIO (Entidad) (Calle y número)	PROFESION	Instrucción
46	Sánchez Cabrero. Patricio	V	30	C	Villeguillo	Industrial	Si
47	Sánchez Cabrero. Teófilo	V	33	S	—	Pastor	Si
48	Sanz Muñoz. Casimiro	V	43	C	—	Albañil	Si
49	Sanz Muñoz. Eusebio	V	39	C	—	Idem	Si
50	Sanz Rodríguez. Francisco	V	88	C	—	Labrador	Si
51	Sebastián Fernández. Dionisio	V	69	C	—	Obrero	Si
52	Sebastián Fraile. Gabriel	V	59	V	—	Idem	Si
53	Sebastián González. Emilio	V	43	C	—	Idem	Si
54	Sebastián González. Epifanio	V	46	C	—	Idem	Si
55	Sebastián Ramos. Elías	V	59	C	—	Labrador	Si
56	Sebastián Yagüe. Fabián	V	30	C	—	Obrero	Si
57	Sebastián Ramos. Julián	V	51	S	—	Zapatero	Si
58	Sebastián Ramos. Paulino	V	56	S	—	Industrial	Si
59	Serrano Muñoz. Braulio	V	69	V	—	Obrero	Si
60	Sobrino Fernández. José	V	44	C	—	Labrador	Si
61	Sobrino Fernández. Pedro	V	50	C	—	Idem	Si
62	Valilla García. Pedro	V	57	C	—	Idem	Si
63	Valilla García. Sergio	V	64	C	—	Idem	Si
64	Valilla Sobrino. Manuela	M	37	S	—	Sus labores	Si
65	Valilla Sobrino. Mariano	V	33	C	—	Labrador	Si
66	Vicente Adrián. José	V	40	C	—	Pastor	Si
67	Vicente Adrián. Victorino	V	42	C	—	Idem	Si
68	Vicente Gómez. Niceto	V	50	C	—	Idem	Si
69	Vicente Rueda. Marcelo	V	46	C	—	Obrero	Si
70	Vicente Rueda. Mariano	V	34	C	—	Idem	Si
71	Vicente Sobrino. Gabriel	V	70	C	—	Pastor	Si
72	Villarreal Herranz. Raimundo	V	32	C	—	Labrador	Si
73	Villarreal Piquero. Manuel	V	57	C	—	Idem	No
74	Villarreal Romo. Fernando	V	49	C	—	Obrero	No
75	Yagüe Gómez. Adolfo	V	43	C	—	Panadero	Si
76	Yagüe Gómez. Juan	V	54	C	—	Industrial	Si
77	Yusta Adrián. Elías	V	66	C	—	Resinero	Si
78	Yusta González. Moisés	V	39	C	—	Idem	Si

Certifico: *Que la presente lista es la definitiva de electores, formada según Decreto de la Presidencia de 29 de Septiembre de 1945.— Segovia, 26 de Enero de 1946.*

V.º B.º:
El Presidente de la Junta Provincial del Censo Electoral,
Félix García Huerta

El Jefe Provincial de Estadística
Ricardo Palomo

MINISTERIO DE TRABAJO — DIRECCION GENERAL DE ESTADISTICA

Censo Electoral de 1945

PROVINCIA DE SEGOVIA — Municipio de VILLOSLADA

Distrito único.—Sección única.

Lista definitiva de electores

Número	APELLIDOS Y NOMBRE del Elector	SEXO (V) (M)	EDAD Años cumplidos en 1945	ESTADO Civil — S. C. V.	DOMICILIO (Entidad) (Calle y número)	PROFESION	INSTRUCCION
1	Anaya Tejedor. Elías	V	65	C	Villoslada	Agricultor	Si
2	Bermejo Rojo. Ovidio	V	40	C	—	Pastor	Si
3	Campo Palomares. Anastasia	M	62	V	—	Sus labores	No
4	Casado Domingo. Miguel	V	64	C	—	Agricultor	Si
5	Casado García. Braulio	V	30	C	—	Obrero	Si
6	Casado Gómez. Matías	V	58	V	—	Alguacil	Si
7	Casado Martín. Leovigildo	V	33	C	—	Agricultor	Si
8	Casado Pérez. Honorio	V	46	C	—	Idem	Si
9	Casado Pérez. Leonides	V	52	C	—	Idem	Si
10	Casado Pérez. Leonor	V	45	C	—	Idem	Si
11	Castro Casado. Moisés	V	39	C	—	Idem	Si
12	Cruz Martínez. Angel	V	32	C	—	Médico	Si
13	Domingo González. Mateo	V	36	C	—	Agricultor	Si
14	Domingo Pérez. María Santos	M	71	V	—	Sus labores	Si
15	Domingo Pérez. Petra	M	56	V	—	Idem	Si
16	Esteban Esteban. Benjamín	V	49	C	—	Agricultor	Si
17	Esteban García. Saturnina	M	70	V	—	Sus labores	Si
18	Esteban L'orente. Clementerio	V	62	C	—	Agricultor	Si
19	Esteban Monterrubio. Bonifacio	V	63	C	—	Idem	Si
20	Esteban Monterrubio. Herminio	V	52	C	—	Idem	Si
21	Esteban Pérez. Juan	V	27	C	—	Idem	Si
22	Esteban Redondo. Gregoria	M	75	V	—	Sus labores	Si
23	Esteban Sastre. Eloy	V	28	C	—	Agricultor	Si
24	Esteban Sastre. José	V	31	C	—	Idem	Si
25	Galán Arribas. Epifanía	M	66	V	—	Sus labores	Si
26	García Ayuso. Guillermo	V	63	C	—	Carretero	Si
27	García Calvo. Fermín	V	54	C	—	Pastor	Si
28	García Esteban. Inocencia	M	54	V	—	Sus labores	Si
29	García Sastre. Epifanio	V	33	C	—	Carretero	Si
30	García Sastre. Leandro	V	29	C	—	Idem	Si
31	García Sobrechero. Leonardo	V	48	C	—	Obrero	Si
32	García Villalva. Laura	M	48	V	—	Sus labores	No
33	Gil Monterrubio. Esteban	V	77	C	—	Agricultor	Si
34	Gil Monterubio Mariano	V	50	S	—	Idem	Si
35	Gil Monterrubio. Martín	V	31	C	—	Idem	Si
36	Gómez Sastre. Eleuterio	V	52	C	—	Pastor	Si
37	Gozalo Vallejo. Pedro	V	31	C	—	Guarda jubilado	Si
38	Gutiérrez Martín Orencio	V	27	C	—	Agricultor	Si
39	Hernández Martín. Faustino	V	78	C	—	Idem	Si
40	Hernández Martín. Flaviano	V	50	C	—	Idem	Si
41	Hernández Martín. Gerardo	V	36	C	—	Idem	Si
42	Hernández Martín. Leoncio	V	41	C	—	Idem	Si
43	Hernández Martín. Miguel	V	43	C	—	Idem	Si
44	Herranz Pablos. Justo	V	70	C	—	Cartero	Si
45	Herranz Sastre. Ildefonso	V	33	C	—	Agricultor	Si

Número	APELLIDOS Y NOMBRE del Elector	SEXO (V) (M)	EDAD Años cumplidos en 1945	ESTADO Civil — S. C. V.	DOMICILIO (Entidad) (Calle y número)	PROFESION	INSTRUCCION
46	Lumbreras Alvarez. Cecilio	V	67	C	Villoslada	Agricultor	Si
47	Lumbreras Sanz. Francisco	V	41	C	—	Panadero	Si
48	Llorente Benito. María	M	53	V	—	Sus labores	Si
49	Martín Campo. Miguel	V	72	C	—	Agricultor	Si
50	Mercado Pozo. Constantino	V	52	C	—	Idem	Si
51	Moreno Llorente. Ildefonso	V	28	C	—	Obrero	Si
52	Palomo Gómez. Hastregésito	V	55	C	—	Albañil	Si
53	Palomo Lázaro. Arcadio	V	49	C	—	Carretero	Si
54	Pedro Esteban. Jacinto	V	74	C	—	Idem	Si
55	Pedro Galán. Conceso	V	39	C	—	Idem	Si
56	Pérez Berfito. Florencia	M	59	C	—	Sus labores	Si
57	Pérez Casado. Acindino	V	49	C	—	Agricultor	Si
58	Pérez Casado. Felipe	V	64	C	—	Idem	Si
59	Pérez Casado. Saturnino	V	62	C	—	Idem	Si
60	Pérez Domingo. Consuelo	M	33	V	—	Sus labores	Si
61	Pérez Domingo. Crescencio	V	39	C	—	Agricultor	Si
62	Pérez Domingo. Fulgencio	V	58	C	—	Idem	Si
63	Pérez Domingo. Josefa	M	72	V	—	Sus labores	No
64	Pérez Esteban. Francisco	V	46	C	—	Agricultor	Si
65	Pérez Esteban. Teodosio	V	39	C	—	Idem	Si
66	Pérez Tejedor. Crispiniano	V	37	C	—	Idem	Si
67	Pérez Tejedor. Domingo	V	57	C	—	Idem	Si
68	Pérez Tejedor. Gaudencio	V	61	C	—	Idem	Si
69	Pérez Tejedor. Nicolás	V	42	C	—	Idem	Si
70	Rubio Campo. Lidio	V	35	C	—	Idem	Si
71	Salcedo Domingo. Félix	V	40	C	—	Idem	Si
72	Sanz Andrés. Vicente	V	35	C	—	Panadero	Si
73	Sanz López. Constantino	V	49	C	—	Industrial	Si
74	Sanz Muñoz. Isidro	V	62	S	—	Sacerdote	Si
75	Sastre Benito. Ignacio	V	30	C	—	Agricultor	Si
76	Sastre García. Gerardo	V	56	C	—	Idem	Si
77	Sastre Montalvo. Angel	V	61	C	—	Idem	Si
78	Sastre Montalvo. Dalmacio	V	51	C	—	Idem	Si
79	Tejedor Domingo. Fidel	V	50	C	—	Idem	Si
80	Tejedor Domingo. Juan	V	36	C	—	Idem	Si
81	Torrejón Casado. Fabián	V	65	V	—	Pastor	Si
82	Torrejón Sastre. Vidal	V	47	C	—	Herrero	Si
83	Velasco Rodrigo. Mateo	V	78	C	—	Idem	Si
84	Yuste Sevillano. Santiago	V	69	C	—	Agricultor	Si

Certifico: *Que la presente lista es la definitiva de electores, formada según Decreto de la Presidencia de 29 de Septiembre de 1945.—Segovia, 26 de Enero de 1946.*

V.º B.º:
El Presidente de la Junta Provincial del Censo Electoral
Félix García Huerta

El Jefe Provincial de Estadística.
Ricardo Palomo

MINISTERIO DE TRABAJO — DIRECCION GENERAL DE ESTADISTICA

Censo Electoral de 1945

PROVINCIA DE SEGOVIA — Municipio de YANGUAS DE ERESMA

Distrito único.—Sección única.

Lista definitiva de electores

Número	APELLIDOS Y NOMBRE del Elector	SEXO (V) (M)	EDAD Años cumplidos en 1945	ESTADO Civil — S. C. V.	DOMICILIO (Entidad) (Calle y número)	PROFESION	INSTRUCCION
1	Aguado Asenjo. Casimiro	V	74	V	Yanguas de Eresma	Obrero	Si
2	Aguado Frutos. Mariano	V	45	C	—	Agricultor	Si
3	Aguado Gómez. Guillerma	M	82	V	—	Sus labores	Si
4	Aguado Gómez. Juan	V	54	C	Estación	Agricultor	Si
5	Aguado Herranz. Agustín	V	38	C	Yanguas	Pastor	Si
6	Amo Hernández. Alejandro	V	29	C	—	Maestro	Si
7	Andrés Gil. Dionisio	V	51	C	—	Agricultor	Si
8	Andrés Gil. Eugenio	V	43	C	—	Idem	Si
9	Andrés Gil. Juan	V	57	C	—	Obrero	Si
10	Andrés Muñoz. Martín	V	48	C	—	Agricultor	Si
11	Arévalo Bartolomé. Laureano	V	64	S	—	Sacerdote	Si
12	Arranz Arranz. Sergio	V	37	C	—	Agricultor	Si
13	Ballesteros Frutos. Celedonio	V	73	C	—	Idem	Si
14	Ballesteros Lázaro. Argimiro	V	38	C	—	Idem	Si
15	Ballesteros Lázaro. Evaristo	V	44	C	—	Idem	Si
16	Ballesteros Lázaro. Gregorio	V	33	C	—	Idem	Si
17	Ballesteros Lázaro. Lucio	V	50	C	—	Pastor	Si
18	Ballesteros Muñoz. Patricio	V	24	C	—	Obrero	Si
19	Barral Francisco. Esuperancio	V	28	C	B. San Pedro	Idem	Si
20	Barrio García. Andrés	V	23	S	Yanguas	Carpintero	Si
21	Barrio García. Mariano	V	37	C	—	Carretero	Si
22	Bermejo Pérez. Francisco	V	55	C	—	Agricultor	Si
23	Bermejo Pérez. Juan	V	72	V	—	Idem	Si
24	Bernabé Pedrazuela. Julián	V	59	C	—	Idem	Si
25	Blázquez Burguillo. Gregorio	V	53	C	Estación	Ferroviario	Si
26	Campo Fuentes. Federico	V	53	C	Yanguas	Panadero	Si
27	Campo García. Miguel	V	26	C	—	Obrero	Si
28	Casín Alonso. Alberto	V	46	C	B. San Pedro	Ferroviario	Si
29	Cuadrado Tejedor. Carlos	V	34	C	Yanguas	Veterinario	Si
30	Cuarental Aguado. Isidoro	V	51	C	—	Obrero	Si
31	Cuarental Aguado. Pedro	V	54	C	—	Idem	Si
32	Cuarental Fuentes. Pedro	V	30	C	—	Industrial	Si
33	Cuarental Sanz. Francisco	V	41	C	—	Agricultor	Si
34	Cuarental Sanz. Juan	V	44	C	—	Idem	Si
35	Delgado Lázaro. Federico	V	57	S	—	Idem	Si
36	Delgado Llorente. Mariano	V	31	S	—	Idem	Si
37	Delgado Manso. Nicasio	V	47	C	—	Idem	Si
38	Delgado Manso. Quintín	V	41	C	—	Idem	Si
39	Delgado Muñoz. Pedro	V	65	C	—	Idem	Si
40	Descalzo Cobo. Florentino	V	52	C	Estación	Ferroviario	Si
41	Francisco Arcenillas. Eleuterio	V	50	C	B. de San Pedro	Obrero	Si
42	Francisco Rodríguez. Jesús	V	25	C	Yanguas	Ferroviario	Si
43	Frutos Mateos. Lucio	V	53	C	Estación	Agricultor	Si
44	Fuentes Lázaro. Antonino	V	31	C	Yanguas	Idem	Si
45	Fuentes Lázaro. Marcelino	V	56	V	—	Idem	Si

Número	APELLIDOS Y NOMBRE del Elector	SEXO (V) (M)	EDAD Años cumplidos en 1945	ESTADO Civil — S. C. V.	DOMICILIO (Entidad) (Calle y número)	PROFESION	INSTRUCCION
46	Fuentes Lázaro. Porfirio	V	25	C	Estación	Agricultor	Si
47	Fuentes Pérez. Damiana	M	49	V	B. de San Pedro	Sus labores	Si
48	Fuentes Pérez. Eusebio	V	41	C	Yanguas	Agricultor	Si
49	Fuentes Pérez. Felipe	V	55	C	—	Idem	Si
50	Fuentes Pérez. Román	V	39	C	—	Idem	Si
51	Fuentes Sancho. Felipe	V	79	C	—	Idem	Si
52	Fuentes Sancho. Nicolasa	M	75	V	—	Sus labores	Si
53	Fuentes Sancho. Paula	M	72	V	—	Idem	Si
54	Fuentes Sastre. Félix	V	45	C	—	Industrial	Si
55	Fuentetaja Pascual. Pablo	V	39	C	B. de San Pedro	Obrero	No
56	Garcia Aguado. Víctor	V	50	C	Yanguas	Idem	Si
57	García Heredia. Lucio	V	43	C	B. de San Pedro	Idem	Si
58	Gil Lázaro. Casto	V	40	C	Yanguas	Caminero	Si
59	Gil Lázaro. Segundo	V	42	C	—	Cartero	Si
60	Guati Gutiérrez. Desiderio	V	73	V	B. de San Pedro	Obrero	Si
61	Guati Santiago. Florentino	V	35	C	—	Idem	Si
62	Hernández Julita. Adela	M	51	V	Estación	Sus labores	Si
63	Herranz Fuentes. Rafael	V	42	C	Yanguas	Agricultor	Si
64	Herrero Herrero. Antonio	V	37	C	B. de San Pedro	Obrero	Si
65	Herrero Remondo. Juan	V	62	S	—	Idem	Si
66	Iglesias Bernabé. Clemente	V	58	V	Yanguas	Agricultor	Si
67	Iglesias Bernabé. Jorge	V	60	V	—	Industrial	Si
68	Iglesias Rincón. Samuel	V	39	C	—	Agricultor	Si
69	Insua Delgado. Felipe	V	42	C	—	Pastor	No
70	Laguna Domingo. Florentino	V	36	C	—	Albañil	Si
71	Lázaro Ballesteros. Andrés	V	39	C	—	Agricultor	Si
72	Lázaro Delgado. Adolfo	V	27	C	—	Idem	Si
73	Lázaro Delgado. Antoliano	V	25	C	—	Idem	Si
74	Lázaro Fuentes. Felipe	V	42	C	—	Idem	Si
75	Lázaro Fuentes. Germán	V	31	C	—	Idem	Si
76	Lázaro Fuentes. Maximino	V	34	C	—	Idem	Si
77	Lázaro Gil. Francisco	V	43	C	—	Idem	Si
78	Lázaro Gil. Pedro	V	29	C	—	Obrero	Si
79	Lázaro Lázaro. Abdón	V	42	C	—	Agricultor	Si
80	Lázaro Lázaro. Agapito	V	54	C	Estación	Idem	Si
81	Lázaro Lázaro. Isidro	V	73	C	Yanguas	Idem	Si
82	Lázaro Lázaro. Juan	V	35	C	—	Idem	Si
83	Lázaro Lázaro. Marcelo	V	75	V	—	Idem	Si
84	Lázaro Lázaro. Mariano	V	31	C	—	Idem	Si
85	Lázaro Lázaro. Tiburcio	V	34	C	—	Idem	Si
86	Lázaro Lázaro. Víctor	V	69	V	—	Idem	Si
87	Lázaro Manso. Claudio	V	48	C	—	Idem	Si
88	Lázaro Manso. Mariano	V	52	C	—	Idem	Si
89	Lázaro Molinera. Julio	V	33	C	—	Idem	Si
90	Lázaro Muñoz. Angel	V	46	C	—	Idem	Si
91	Lázaro Muñoz. Indalecio	V	64	C	—	Idem	Si
92	Lázaro Muñoz. Jacinto	V	67	C	—	Idem	Si
93	Lázaro Muñoz. Leoncia	M	71	V	—	Sus labores	Si
94	Lázaro Muñoz. Liborio	V	70	V	—	Agricultor	Si
95	Lázaro Muñoz. Lorenza	M	68	V	—	Sus labores	Si
96	Lázaro Muñoz. Virgilio	V	22	C	—	Agricultor	Si
97	Lázaro Pérez. Marino	V	39	C	—	Idem	Si
98	Lazaro Pérez. Segundo	V	33	C	—	Idem	Si
99	Lázaro Rodao. Santiago	V	67	C	—	Idem	Si
100	Lázaro Rodao. Tiburcia	M	72	V	—	Sus labores	Si
101	Lázaro Sanz. Fidel	V	30	C	—	Obrero	Si
102	Lázaro Sanz. Román	V	37	C	—	Agricultor	Si
103	Ledo Martín. Eleuterio	V	38	C	B. San Pedro	Ferroviario	Si
104	López López. Mariano	V	45	C	—	Industrial	Si
105	López Sanz, Blasa	M	76	V	—	Sus labores	Si
106	Luis Gómez. Anastasio	V	77	V	Yanguas	Agricultor	Si
107	Luis Lázaro. Isidoro	V	45	C	—	Idem	Si
108	Llorente García. Eulogio	V	68	C	—	Idem	Si
109	Llorente Llorente. Inocencio	V	25	C	—	Obrero	Si
110	Llorente María. Bonifacio	V	28	C	—	Pastor	Si

Número	APELLIDOS Y NOMBRE del Elector	SEXO (V) (M)	EDAD Años cumplidos en 1945	ESTADO Civil — S. C. V.	DOMICILIO (Entidad) (Calle y número)	PROFESION	INSTRUCCION
111	Llorente Pedrazuela. Gregorio	V	54	C	Yanguas	Agricultor	Si
112	Llorente Pedrazuela. Santiago	V	69	C	—	Idem	Si
113	Manso Bernabé. Basilides	V	24	C	—	Idem	Si
114	Manso Delgado. Bernabé	V	39	C	B. San Pedro	Industrial	Si
115	Manso Delgado. Teodoro	V	52	C	Estación	Agricultor	Si
116	Manso Delgado. Victor	V	66	C	Yanguas	Idem	Si
117	Manso Llorente. J sta	M	73	V	—	Sus labores	Si
118	Manso Marcos. María	M	68	V	—	Idem	Si
119	Manso Mateos. Cesáreo	V	27	C	—	Agricultor	Si
120	Manso Mateos. Diego	V	28	C	—	Idem	Si
121	Manzano Muñoz. Cándido	V	67	C	—	Industrial	Si
122	María Martín. Francisca	M	59	V	—	Sus labores	Si
123	Martín Balbás. Claro	V	71	C	B. San Pedro	Obrero	Si
124	Martín Gómez. Fructuoso	V	42	S	Yanguas	Farmacéutico	Si
125	Martín López. Pedro	V	50	C	B. San Pedro	Industrial	Si
126	Martín Lozoya. Victoriano	V	25	C		Obrero	Si
127	Martín Migueláñez. Elías	V	53	C	Yanguas	Agricultor	Si
128	Martín Muñoz. Agustina	M	85	V	—	Sus labores	Si
129	Mateos García. Antonino	V	46	C	—	Agricultor	Si
130	Mateos Molinera. Angel	V	32	C	—	Idem	Si
131	Mateos Férez. Mateo	V	59	V	—	Idem	Si
132	Mateos Pérez. Pedro	V	56	V	—	Idem	Si
133	Matute Muñoz. Lorenzo	V	48	C	—	Idem	Si
134	Matute Revenga. Honorato	V	24	C	—	Idem	Si
135	Molinera Bermejo. Francisco	V	83	V	Estación	Idem	Si
136	Molinera Cuarental. Lucio	V	32	C	Yanguas	Obrero	Si
137	Molinera Delgado. María Nieves	M	36	V	—	Sus labores	Si
138	Molinera Marinas. Anastasio	V	65	C	—	Agricultor	Si
139	Molinera Molinera. Aurelio	V	41	C	—	Carpintero	Si
140	Molinera Molinera. Ignacio	V	53	C	—	Agricultor	Si
141	Molinera Molinera. Juan	V	51	C	—	Idem	Si
142	Molinera Molinera. Vicente	V	56	V	—	Idem	Si
143	Molinera Molinera. Victorio	V	67	C	Estación	Herrero	Si
144	Molinera Muñoz. Bibiano	V	53	C	Yanguas	Agricultor	Si
145	Molinera Olaya. Damiana	M	65	V	B. San Pedro	Sus labores	Si
146	Molinera Olaya. Victor	V	76	V	Yanguas	Agricultor	Si
147	Molinera Pedrazuela. Martín	V	50	C	—	Idem	Si
148	Molinera Pedro. Rufino	V	53	C	Estación	Zapatero	Si
149	Molinera Pérez. Doroteo	V	58	C	Yanguas	Agricultor	Si
150	Molinera Pérez. Juan	V	57	V	—	Idem	Si
151	Molinera Pérez. Pedro	V	38	C	—	Idem	Si
152	Montalvo García. Isidoro	V	51	C	B. San Pedro	Industrial	Si
153	Muñoz Fernanz. Angel	V	38	C	Yanguas	Obrero	Si
154	Muñoz Fuentes. Manuel	V	56	C	—	Agricultor	Si
155	Muñoz Gil. Pablo	V	57	C	—	Idem	Si
156	Muñoz Lázaro. Eustoquia	M	76	V	—	Sus labores	Si
157	Muñoz Lázaro. Florentino	V	65	V	—	Agricultor	Si
158	Muñoz Manso. Tomasa	M	66	V	—	Sus labores	Si
159	Negrete Romillo. Alberto	V	23	C	—	Industrial	Si
160	Olmo Alonso. Eulalia	M	50	S	—	Maestro	Si
161	Pascua Cid. Aníbal	V	41	C	B. San Pedro	Ferroviario	Si
162	Pastor Marazuela. Pedro	V	78	C	Yanguas	Agricultor	Si
163	Pedrazuela Lázaro. Restituto	V	53	C	—	Secretario	Si
164	Pedrazuela Migueláñez. Gervasio	V	81	C	—	Agricultor	Si
165	Peralta Corbinos. Vicente	V	35	C	B. San Pedro	Ferroviario	Si
166	Pérez Cuarental. Angel	V	39	C	Yanguas	Agricultor	Si
167	Pérez Fuentes. Blas	V	48	C	—	Industrial	Si
168	Pérez Fuentes. Nicolás	V	36	C	—	Agricultor	Si
169	Pérez Lázaro. Lucas	V	46	C	—	Idem	Si
170	Pérez Valverde. Casimiro	V	65	C	—	Idem	Si
171	Redondo López. Ubaldo	V	44	C	—	Obrero	Si
172	Revenga Llorente. Teodoro	V	46	C	—	Agricultor	Si
173	Revenga Mateos. Pedro	V	78	V	—	Idem	Si
174	Rincón Velasco. Eloy	V	44	S	—	Médico	Si
175	Roldán Herrero. Andrés	V	55	C	—	Agricultor	Si

Número	APELLIDOS Y NOMBRE del Elector	SEXO (V) (M)	EDAD Años cumplidos en 1945	ESTADO Civil — S. C. V.	DOMICILIO (Entidad) (Calle y número)	PROFESION	INSTRUCCION
176	Roldán Muñoz. Bienvenido	V	46	C	Yanguas	Agricultor	Si
177	Roldán Muñoz. Juan	V	49	S	—	Idem	Si
178	Rosa Santa María. Laureano	V	33	C	—	Idem	Si
179	Rubio Fuente. Juan	V	49	C	—	Idem	Si
180	Sanz Escorial. Gil	V	38	C	—	Idem	Si
181	Sanz Lázaro. Pedro	V	47	C	—	Idem	Si
182	Sanz Roldán. Cayetana	M	69	V	—	Sus labores	Si
183	Sañudo Pablos. Bernabé	V	45	C	—	Herrador	Si
184	Solórzano Martín. Andrés	V	48	C	B. San Pedro	Obrero	Si
185	Tejedor Muñoz. Macario	V	68	C	Yanguas	Idem	Si
186	Yuste Muñoz. Francisco	V	44	C	—	Agricultor	Si
187	Yuste Pérez. Clemente	V	62	C	—	Industrial	Si
188	Yuste Pérez. José	V	58	C	—	Agricultor	Si
189	Yuste Pérez. Pablo	V	66	S	—	Obrero	Si
190	Yuste Revenga. Fernando	V	30	C	—	Agricultor	Si
191	Yuste Revenga. Fidel	V	33	C	—	Idem	Si
192	Zambrano García. Juan	V	54	C	—	Obrero	Si

Certifico: *Que la presente lista es la definitiva de electores, formada según Decreto de la Presidencia de 29 de Septiembre de 1945.—Segovia, 26 de Enero de 1946.*

V.º B.º:
El Presidente de la Junta Provincial del Censo Electoral
Félix García Huerta

El Jefe Provincial de Estadística,
Ricardo Palomo

MINISTERIO DE TRABAJO — DIRECCION GENERAL DE ESTADISTICA

Censo Electoral de 1945

PROVINCIA DE SEGOVIA — Municipio de ZAMARRAMALA

Distrito único.—Sección única.

Lista definitiva de electores

Número	APELLIDOS Y NOMBRE del Elector	SEXO (V) (M)	EDAD Años cumplidos en 1945	ESTADO Civil — S. C. V.	DOMICILIO (Entidad) (Calle y número)	PROFESION	Instrucción
1	Aldea González. Maria	M	67	V	Zamarramala	Su slabores	Si
2	Alvarez García. Sabino	V	48	C	Los Lavaderos	Hortelano	Si
3	Alvaro Alvarez. Dionisio	V	49	C	Zamarramala	Albañil	Si
4	Amado Gutiérrez. Fernando	V	42	C	Los Lavaderos	Jornalero	Si
5	Andrés Gil. Alejandro	V	63	C	Zamarramala	Industrial	Si
6	Andrés González. Clementa	M	71	V	—	Sus labores	No
7	Andrés Mateo. Valentin	V	28	C	—	Labrador	Si
8	Andrés Mateo. Vicente	V	30	C	—	Carretero	Si
9	Andrés Pérez. Mariano	V	40	C	—	Ganadero	Si
10	Andrés Rincón. Carmen	M	67	V	—	Sus labores	Si
11	Andrés Tomé. Bernardo	V	62	V	—	Labrador	Si
12	Andrés Tomé. Donato	V	64	V	—	Idem	Si
13	Andrés Tomé. Ignacio	V	60	C	—	Jornalero	Si
14	Antonio Paz. Marcelino	V	35	C	Los Lavaderos	Idem	Si
15	Armada Canora. Petra	M	65	V	Zamarramala	Sus labores	Si
16	Barrio Herrero. Francisco	V	53	C	—	Pastor	Si
17	Bayón Sacristán. Angel	V	35	C	—	Labrador	Si
18	Blanco García. José	V	65	V	Los Lavaderos	Jornalero	Si
19	Blanco Martín. Emiliano	V	36	C	Zamarramala	Labrador	Si
20	Blanco Martín. Rufino	V	46	C	—	Idem	No
21	Borrego Luengo. Francisca	M	74	V	Los Lavaderos	Sus labores	Si
22	Burgos Sanz. Paulino	V	30	C	Zamarramala	Pastor	Si
23	Calderón Ventura. Dionisio	V	53	C	Los Lavaderos	Jornalero	Si
24	Callejo Manso. Clementa	M	64	S	Zamarramala	Sus labores	Si
25	Callejo Manso. Felipa	M	58	V	—	Idem	Si
26	Casado Benito. Nicasio	V	79	V	—	Jornalero	Si
27	Casado Benito. Pascual	V	34	C	—	Idem	Si
28	Castellanos Real. Francisco	V	45	C	Las Serrillas	Industrial	Si
29	Ceballos Llorente. Segundo	V	63	V	Zamarramala	Labrador	Si
30	Ceballos Nogales. Francisco	V	33	C	—	Idem	Si
31	Cuéllar Gonzálo. Miguel	V	37	C	—	Albañil	Si
32	Cuéllar Sastre. Juan	V	46	C	—	Jornalero	Si
33	Cuesta Valverde. Alfonso	V	43	C	—	Labrador	Si
34	Díaz Sanz. Leoncio	V	32	C	—	Industrial	Si
35	Domingo Francisco. Feliciano	V	41	C	—	Labrador	Si
36	Domingo González. María	M	75	V	—	Sus labores	Si
37	Esteban Sanz. Valentín	V	70	C	—	Jornalero	Si
38	Francisco Andrés. Dominga	M	70	V	—	Sus labores	Si
39	Gallego Velázquez. Francisco	V	48	C	—	Molinero	Si
40	García Hernan. Escolástica	M	50	V	—	Sus labores	Si
41	García Garrido. Doroteo	V	41	C	Los Lavaderos	Viverista	Si
42	Garcia Tejedor. Ramón	V	45	C	Zamarramala	Jornalero	Si
43	Garcimartín Aguado. Niceta	M	84	V	—	Sus labores	Si
44	Gil. Martín	V	42	C	—	Jornalero	Si
45	Gil Felipe. Andrea	M	63	V	—	Sus labores	No

Número	APELLIDOS Y NOMBRE del Elector	SEXO (V) (M)	EDAD Años cumplidos en 1945	ESTADO Civil — S. C. V.	DOMICILIO (Entidad) (Calle y número)	PROFESION	INSTRUCCION
46	Gil Felipe. Fulgencio	V	56	V	Zamarramala	Jornalero	No
47	Gil Luengo. Francisco	V	36	C	—	Industrial	Si
48	Gil Luengo. Manuel	V	47	C	—	Jornalero	Si
49	Gil Mate. Aniceto	V	37	C	—	Labrador	Si
50	Gil Mate. Elías	V	40	C	—	Idem	Si
51	Gil Mateo. Fidel	V	35	C	—	Idem	Si
52	Gil Rincón. Florentino	V	69	V	—	Idem	Si
53	Gómez San Frutos. Prudencio	V	49	C	—	Jornalero	Si
54	Gómez Sastre. Pío	V	56	C	—	Idem	Si
55	Gómez Velasco. Juan	V	49	C	—	Pastor	Si
56	González Domingo. Felisa	M	41	V	Las Serillas	Sus labores	Si
57	González Domingo. Mariano	V	49	C	Zamarramala	Labrador	Si
58	González Gil. Tomás	V	54	C	—	Jornalero	Si
59	González Mate. Ventura	V	70	C	—	Labrador	Si
60	González Rodríguez. Andrés	V	76	C	—	Idem	Si
61	González Villoslada. Jesús	V	47	C	—	Idem	Si
62	González Villoslada. Miguel	V	42	C	—	Idem	Si
63	Gozalo Paúl. Dominica	M	67	V	—	Sus labores	No
64	Granda Mancilla. Agustín	V	31	C	Las Serillas	Jornalero	Si
65	Hernández González. Antonio	V	51	C	Zamarramala	Albañil	Si
66	Herranz Cerezo. Francisco	V	37	C	—	Jornalero	Si
67	Herrero Arribas. Pascual	V	34	C	Los Lavaderos	Idem	Si
68	Herrero Gilpérez. Benjamín	V	28	C	Zamarramala	Industrial	Si
69	Hijosa Llorente. Felipe	V	49	C	—	Idem	Si
70	Hijosa Llorente. Frutos	V	40	C	—	Idem	Si
71	Hijosa Rincón. Frutos	V	28	C	—	Idem	Si
72	Hoz García. Jesús	V	31	C	Los Lavaderos	Jornalero	Si
73	Iglesias García. Eusebio	V	51	C	Las Serillas	Industrial	No
74	Iglesias Rincón. Mariano	V	45	C	Zamarramala	Idem	Si
75	Isabel Martín. Leopoldo	V	35	C	Los Lavaderos	Jornalero	Si
76	Juvin Pérez. Leandro	V	31	C	—	Idem	Si
77	Leonor Gómez. Julián	V	40	C	Zamarramala	Labrador	Si
78	López Sobrino. Angel	V	65	C	Las Serillas	Capataz	Si
79	Luengo González. Juana	M	72	V	Zamarramala	Estanquera	Si
80	Luengo Martín. Mariano	V	48	C	—	Labrador	Si
81	Llorente Arribas. Isidro	V	53	C	—	Idem	Si
82	Llorente Blázquez. Gerardo	V	40	C	Las Serillas	Jornalero	Si
83	Llorente González. Francisca	M	85	V	Zamarramala	Sus labores	No
84	Llorente Paz. Joaquín	V	55	C	—	Labrador	Si
85	Manso Pastor. Avelino	V	43	S	—	Jornalero	Si
86	Manso Pastor Miguel	V	39	C	—	Idem	Si
87	Marcos Velasco. Anastasio	V	36	C	—	Panadero	Si
88	Martín Cuesta. Teófilo	V	30	C	—	Jornalero	Si
89	Martín Esteban. Basilio	V	53	C	—	Guarda	Si
90	Martín Esteban. Isaac	V	57	C	—	Jornalero	Si
91	Martín Esteban. Juan	V	45	C	—	Idem	Si
92	Martín Juvín. Gerardo	V	27	C	Los Lavaderos	Idem	Si
93	Martín Martín. Eustaquio	V	52	C	Zamarramala	Labrador	Si
94	Martín Martín Isidro	V	45	C	—	Idem	Si
95	Martín Ruiz. Antonio	V	32	C	—	Jornalero	Si
96	Martín Ruiz. Eustasio	V	28	C	—	Idem	Si
97	Martín Ruiz. Francisco	V	35	C	—	Idem	Si
98	Martín San Juan. Inocente	V	52	C	—	Idem	Si
99	Martín Vega. Manuel	V	66	C	—	Industrial	Si
100	Martínez Castañeda. Eugenio	V	49	C	—	Maestro	Si
101	Mate Callejo. Estanislao	V	31	C	—	Jornalero	Si
102	Mate González. Luisa	M	81	V	—	Sus labores	No
103	Mate Velasco. Fausto	V	33	C	—	Labrador	Si
104	Mateo Garrido. Clemente	V	48	C	—	Idem	Si
105	Mateo Garrido. María	M	43	V	—	Sus labores	Si
106	Mateo Garrido. Mariano	V	45	C	—	Labrador	Si
107	Mateo González. Angel	V	56	C	—	Idem	Si
108	Mateo González. Dionisio	V	39	C	—	Idem	Si
109	Mateo González. Florencio	V	25	C	—	Industrial	Si
110	Mateo González. Gregorio	V	40	C	—	Labrador	Si

Número	APELLIDOS Y NOMBRE del Elector	SEXO (V) (M)	EDAD Años cumplidos en 1945	ESTADO Civil — S. C. V.	DOMICILIO (Entidad) (Calle y número)	PROFESION	INSTRUCCION
111	Mateo Martín. Victoriano	V	74	V	Zamarramala	Labrador	Si
112	Mateo Mate. Manuel	V	58	C	—	Idem	Si
113	Mateo Mate. Mariano	V	49	C	—	Idem	Si
114	Mateo Mate. Zoilo	V	73	V	—	Idem	Si
115	Matesanz Luengo. Miguel	V	25	C	—	Jornalero	Si
116	Matesanz Luengo. Pedro	V	42	C	—	Industrial	Si
117	Matesanz Luengo. Teodoro	V	37	C	Las Serillas	Idem	Si
118	Matesanz Matesanz. Pedro	V	37	C	Zamarramala	Idem	Si
119	Mazarías Liras. Alejandro	V	54	C	—	Jornalero	Si
120	Mazarías Montero. Eduardo	V	56	S	—	Sacerdote	Si
121	Merino Mate. Candida	M	74	V	—	Sus labores	No
122	Montero Avial. Toribio	V	63	C	—	Labrador	Si
123	Muñoz Caz. Julián	V	26	C	—	Empleado	Si
124	Muñoz Fraile. Basilisa	M	55	S	—	Industrial	Si
125	Ortega Pulido. Feliciana	M	59	V	—	Sus labores	Si
126	Pascual Gómez. Angel	V	33	C	—	Panadero	Si
127	Pascual Martín. Mariano	V	38	C	—	Jornalero	Si
128	Paz Escobar. María	M	80	V	—	Sus labores	Si
129	Postigo Delgado. Rafael	V	35	C	—	Herrero	Si
130	Redondo Bayón. Paulino	V	44	C	—	Jornalero	Si
131	Redondo Vallejo. María	M	63	V	—	Sus labores	Si
132	Redondo Vallejo. Pedro	V	58	C	—	Labrador	Si
133	Rincón González. Mariano	V	47	C	—	Idem	Si
134	Rincón Margareto. Tomás	V	66	S	—	Jornalero	Si
135	Rincón Mateo. Víctor	V	51	C	—	Idem	Si
136	Rincón Rincón. Alejandro	V	37	C	—	Labrador	Si
137	Rincón Rincón. Teresa	M	63	V	—	Sus labores	Si
138	Rincón Rodríguez. José	V	74	C	—	Labrador	Si
139	Rogero Heredero. Pedro	V	53	C	Los Lavaderos	Jornalero	Si
140	Santiuste Barrio. Andrés	V	30	C	—	Guarda	Si
141	Santos Caneda. Antolin	V	38	C	Zamarramala	Jornalero	Si
142	Santos Gómez. Fermín	V	30	C	Las Serillas	Industrial	Si
143	Sanz González. Manuel	V	40	C	Zamarramala	Labrador	Si
144	Sanz Herranz. Bibiana	M	78	V	—	Sus labores	Si
145	Sanz Montero. Bernardo	V	49	C	—	Secretario	Si
146	Sanz Tomé. Juan	V	45	C	—	Caminero	Si
147	Sanz Tomé. Marcelo	V	61	C	—	Labrador	Si
148	Valverde Ayuso. Baldomero	V	46	C	—	Jornalero	Si
149	Velasco Marinas. Severiano	V	52	V	—	Idem	Si
150	Velasco Mate. Faustino	V	51	C	—	Labrador	Si
151	Velasco Pérez. Cristina	M	49	V	—	Industrial	Si
152	Velasco Sanz. Paula	M	67	V	—	Sus labores	Si
153	Velasco Velasco. Gregorio	V	46	C	—	Labrador	Si
154	Yubero Escribano. Juan	V	26	C	—	Jornalero	No
155	Zamarrón Gómez. Josefa	M	76	V	Los Lavaderos	Sus labores	No
156	Zorzo Pérez. Román	V	48	C	Las Serillas	Labrador	Si

Certifico: *Que la presente lista es la definitiva de electores, formada según Decreto de la Presidencia de 29 de Septiembre de 1945.—Segovia, 26 de Enero de 1946.*

V.º B.º:
El Presidente de la Junta Provincial del Censo Electoral
Félix García Huerta

El Jefe Provincial de Estadística,
Ricardo Palomo

MINISTERIO DE TRABAJO — DIRECCION GENERAL DE ESTADISTICA

Censo Electoral de 1945

PROVINCIA DE SEGOVIA — Municipio de ZARZUELA DEL MONTE

Distrito único.—Sección única.

Lista definitiva de electores

Número	APELLIDOS Y NOMBRE del Elector	SEXO (V) (M)	EDAD Años cumplidos en 1945	ESTADO Civil — S. C. V.	DOMICILIO (Entidad) (Calle y número)	PROFESION	INSTRUCCION
1	Alonso Dimas. Isidoro	V	39	C	Zarzuela del Monte	Obrero	Si
2	Alonso García. Mariano	V	45	C	—	Labrador	Si
3	Alonso Mateos. Frutos	V	72	C	—	Idem	Si
4	Alonso Mateos. Regina	M	67	V	—	Sus labores	No
5	Alonso Mateos. Vicente	V	65	C	—	Pastor	No
6	Alonso Molinero. Eloisa	M	74	V	—	Sus labores	No
7	Alonso Molinero. Leandro	V	68	V	—	Guarda	Si
8	Alonso Moreno. Lorenzo	V	72	C	—	Ninguna	Si
9	Alonso Rascón. Arcadio	V	40	C	—	Labrador	Si
10	Alonso Requejo. Casto	V	35	C	—	Farmacéutico	Si
11	Alonso Santos. Pablo	V	35	C	—	Pastor	Si
12	Alonso Torreño. Lázaro	V	42	C	—	Obrero	Si
13	Andrés Antón. Facundo	V	39	C	—	Caminero	Si
14	Andrés Barreno. José	V	63	V	—	Labrador	Si
15	Andrés Barreno. Pascual	V	59	C	—	Idem	Si
16	Andrés Bermejo. Carlos	V	33	C	—	Idem	Si
17	Andrés María. Isabel	M	81	V	—	Sus labores	Si
18	Andrés María. Pascual	V	82	V	—	Propietario	Si
19	Andrés Molinero. Isabel	M	81	V	—	Sus labores	No
20	Andrés Molinero. Victoriana	M	54	V	—	Idem	Si
21	Antón Antón. Félix	V	31	C	—	Obrero	Si
22	Antón Antón. Gregorio	V	41	C	—	Idem	Si
23	Antón Aparicio. Jesús	V	50	C	—	Labrador	No
24	Antón Aparicio. Vicente	V	40	C	—	Idem	Si
25	Antón Bermejo. Crescencio	V	53	C	—	Obrero	No
26	Antón García. Auréo	V	46	C	—	Labrador	Si
27	Antón María. Agustín	V	53	S	—	Idem	Si
28	Antón María. Jerónimo	V	47	C	—	Obrero	Si
29	Antón Navas. María	M	64	V	—	Sus labores	Si
30	Antón Quirós. Alejo	V	61	C	—	Chófer	Si
31	Antón Quirós. Roque	V	59	C	—	Labrador	Si
32	Aragoneses García. Filómena	M	34	V	—	Sus labores	Si
33	Aragoneses Herrero. Julián	V	42	C	—	Obrero	Si
34	Aragoneses Herrero. Leandro	V	48	C	—	Idem	Si
35	Ayuso Carreño. Jesús	V	82	C	—	Propietario	Si
36	Ayuso Carreño. Sabas	V	51	C	—	Labrador	Si
37	Ayuso Frutos. Emilia	M	71	V	—	Sus labores	Si
38	Ayuso García. Gerardo	V	44	C	—	Vaquero	Si
39	Ayuso García. Gregorio	V	41	C	—	Obrero	Si
40	Ayuso Garcimartín. Saturio	V	34	C	—	Idem	Si
41	Ayuso Moreno. Francisca	M	57	V	—	Sus labores	No
42	Barbado Rodríguez. Paulino	V	28	C	—	Electricista	Si
43	Barreno García. Caudio	V	71	C	—	Ninguna	Si
44	Barreno García. María	M	63	C	—	Sus labores	No
45	Barreno Martín. Higinio	V	44	C	—	Obrero	No

Número	APELLIDOS Y NOMBRE del Elector	SEXO (V) (M)	EDAD Años cumplidos en 1945	ESTADO Civil — S. C. V.	DOMICILIO (Entidad) (Calle y número)	PROFESION	INSTRUCCION
46	Barreno Martín. Mariano.....	V	40	C	Zarzuela del Monte.....	Obrero	Si
47	Barrero Andrés. Evarista.....	M	69	V	—	Sus labores.....	Si
48	Barrero Pindado. Felipe.....	V	42	C	—	Obrero.....	Si
49	Barrero Puente. Jacinto.....	V	47	C	—	Pastor	No
50	Barrio Antón. Elisa	M	84	V	—	Sus labores.....	No
51	Barrio Carrasco. Julián.....	V	47	C	—	Obrero.....	Si
52	Barrio García. Fidel.....	V	58	C	—	Labrador.....	Si
53	Barrio García. Víctor.....	V	74	V	—	Idem	Si
54	Barrios García. Catalina.....	M	59	V	—	Sus labores.....	No
55	Bermejo Andrés. Gerardo.....	V	40	C	—	Jornalero.....	Si
56	Bermejo Andrés. Mariano.....	V	66	C	—	Labrador.....	Si
57	Bermejo Andrés. Miguel.....	V	51	C	—	Panadero.....	Si
58	Bermejo Antón. Dionisio.....	V	75	C	—	Ninguna	Si
59	Bermejo Aparicio. María.....	M	70	V	—	Sus labores.....	Si
60	Bermejo Bermejo. Isidora.....	M	56	V	—	Idem	Si
61	Bermejo Bermejo. Juana.....	M	75	V	—	Idem	No
62	Bermejo Bermejo. Justo.....	V	36	C	—	Obrero	Si
63	Bermejo Bermejo. Lorenzo	V	64	C	—	Labrador	No
64	Bermejo Bermejo. Pablo	V	52	C	—	Idem	Si
65	Bermejo Dimas. Ambrosia.....	M	55	V	—	Sus labores.....	Si
66	Bermejo Fernández. Agustín.....	V	59	C	—	Obrero	Si
67	Bermejo Fernández. Emeterio.....	V	56	V	—	Idem	Si
68	Bermejo Fernández. Restituto.....	V	64	C	—	Idem	Si
69	Bermejo García. Antonio.....	V	49	C	—	Labrador.....	Si
70	Bermejo García. Pedro.....	V	46	C	—	Idem	Si
71	Bermejo Herrero. Nicomedes.....	V	29	C	—	Obrero	Si
72	Bermejo Prieto. Esteban.....	V	35	C	—	Labrador.....	Si
73	Bermejo Santos Felipa	M	82	V	—	Sus labores	No
74	Bermejo Velasco. Fermín.....	V	42	C	—	Obrero	Si
75	Bermejo Velasco. Leonardo.....	V	52	C	—	Idem	Si
76	Bermejo Velasco. Vicente.....	V	48	C	—	Idem	Si
77	Bernaldo Quirós. Juan.....	V	36	C	—	Albañil	Si
78	Bravo Dueñas. Daniel.....	V	53	C	—	Labrador.....	Si
79	Bravo María. Faustino.....	V	42	C	—	Obrero	Si
80	Campo Dimas. Eusebio.....	V	67	C	—	Labrador.....	Si
81	Campo Herrero. Pedro.....	V	47	C	—	Industrial	Si
82	Campo Herrero. Victoriano.....	V	44	C	—	Labrador.....	Si
83	Cubo García. Leoncio.....	V	56	C	—	Idem	Si
84	Cubo García. Miguel.....	V	37	S	—	Obrero	Si
85	Cubo García. Santiago.....	V	41	C	—	Idem	Si
86	Diego Diego. Eusebio.....	V	61	C	—	Carpintero	Si
87	Diego Gascón. Mariano.....	V	44	C	—	Vaquero	Si
88	Dimas Aparicio. Vicente.....	V	77	C	—	Labrador.....	Si
89	Dimas García. Alejandro.....	V	54	C	—	Idem	Si
90	Dimas García. Gumersindo.....	V	61	C	—	Idem	Si
91	Dimas Herrero Modesto.....	V	47	C	—	Obrero	Si
92	Dimas Otero. Eulogia.....	M	57	V	—	Sus labores	Si
93	Dimas Otero. Valentín.....	V	54	C	—	Obrero.....	Si
94	Dueñas Herranz. Juana.....	M	76	V	—	Sus labores.....	No
95	Dueñas Herranz. Mariano.....	V	70	C	—	Labrador.....	Si
96	Fernández Ayuso. Emiliano.....	V	47	C	—	Obrero	Si
97	Fernández Ayuso. Román.....	V	49	C	—	Idem	Si
98	Fernández Barrio. Mateo.....	V	58	C	—	Labrador.....	Si
99	Fernández Bermejo. Felipe.....	V	65	C	—	Obrero	Si
100	Fernández Herrero. Primitivo.....	V	37	C	—	Idem	Si
101	Fernández Velasco. Concepción....	M	83	V	—	Sus labores	Si
102	Figueredo Bravo. Francisca.....	M	74	V	—	Idem	Si
103	Frutos Ayuso. Eladio.....	V	26	C	—	Alguacil	Si
104	García Alonso. Felipe.....	V	47	C	—	Labrador	Si
105	García Alonso. Nicolás.....	V	29	C	—	Idem	Si
106	García Allas. León.....	V	84	C	—	Propietario.....	Si
107	García Aparicio. María.....	M	75	V	—	Sus labores	No
108	García Bermejo. Antolín.....	V	58	C	—	Labrador.....	Si
109	García Fernández. Felipe.....	V	86	C	—	Idem	Si
110	García Fernández. Pablo.....	V	58	C	—	Obrero	Si

Número	APELLIDOS Y NOMBRE del Elector	SEXO (V) (M)	EDAD Años cumplidos en 1945	ESTADO Civil — S. C. V.	DOMICILIO (Entidad) (Calle y número)	PROFESION	INSTRUCCION
111	García García. Atanasio	V	46	C	Zarzuela del Monte	Maestro	Si
112	García García. Gabriel	V	56	C	—	Obrero	Si
113	García García. Jesús	V	38	C	—	Idem	Si
114	García García. Juan	V	48	C	—	Idem	Si
115	García García. Justo	V	42	C	—	Herrero	Si
116	García Marcos. Julia	M	72	V	—	Sus labores	Si
117	García Martín. Segundo	V	28	C	—	Obrero	Si
118	García Mesonero. Felipe	V	61	C	—	Labrador	Si
119	García Mesonero. Pablo	V	47	C	—	Hortelano	Si
120	García Miguel. Felisa	M	59	V	—	Sus labores	No
121	García Miguel. Pío	V	53	C	—	Obrero	Si
122	García Miguel. Rafaela	M	65	V	—	Sus labores	Si
123	Gila Alonso. Agustín	V	43	C	—	Guarda	Si
124	Gilsanz Monjas. Manuel	V	28	S	—	Veterinario	Si
125	Gómez Cubo. Antonio	V	57	C	—	Propietario	Si
126	González Esteban. Federico	V	46	C	—	Médico	Si
127	González Mesonero. Pablo	V	35	C	—	Obrero	Si
128	González Montalvo. Adelaida	M	58	V	—	Sus labores	Si
129	Gutiérrez Tapias. Zacarías	V	46	C	—	Obrero	Si
130	Herraez Nicolás. Angel	V	42	C	—	Panadero	Si
131	Herranz Alonso. Andrés	V	35	C	—	Obrero	Si
132	Herranz Ayuso. Braulia	M	65	V	—	Sus labores	Si
133	Herranz García. Joaquín	V	39	C	—	Obrero	Si
134	Herranz García. Moisés	V	31	C	—	Idem	Si
135	Herrero Ayuso. Juan	V	50	C	—	Idem	Si
136	Herrero Ayuso. Sabina	M	47	V	—	Sus labores	Si
137	Herrero Barrio. Atanasio	V	53	C	—	Obrero	Si
138	Herrero Barrio. Cipriano	V	37	C	—	Idem	Si
139	Herrero Barrio. Jesús	V	40	C	—	Idem	Si
140	Herrero Barrio. Maximino	V	47	C	—	Labrador	Si
141	Herrero Barrio. Vicente	V	48	C	—	Obrero	Si
142	Herrero Bermejo. Paula	M	66	V	—	Sus labores	Si
143	Herrero María. Benito	V	74	C	—	Labrador	Si
144	Herrero María. Ceferino	V	64	C	—	Idem	Si
145	Herrero María. Felipe	V	81	C	—	Idem	Si
146	Herrero María. Félix	V	60	C	—	Idem	Si
147	Herrero María. Francisco	V	50	C	—	Idem	Si
148	Herrero María. Julián	V	45	C	—	Panadero	Si
149	Herrero María. Mariano	V	64	C	—	Obrero	Si
150	Herrero María. Martín	V	42	C	—	Caminero	Si
151	Herrero María. Pablo	V	50	C	—	Industrial	Si
152	Herrero Matarranz. Eugenio	V	38	C	—	Albañil	Si
153	Herrero Mesonero. Angel	V	59	C	—	Obrero	Si
154	Herrero Mesonero. Luis	V	48	C	—	Labrador	Si
155	Herrero Mesonero. P. Regalado	V	55	V	—	Obrero	Si
156	Herrero Moreno. Francisco	V	66	C	—	Labrador	Si
157	Herrero Moreno. Julita	M	64	S	—	Sus labores	No
158	Hoyuelos Alonso. Severiano	V	32	C	—	Chófer	Si
159	Lapuente Fernández. Andrés	V	48	C	—	Labrador	Si
160	Marcos Herrero. Cesáreo	V	63	V	—	Obrero	No
161	Marcos Herrero. Julián	V	59	C	—	Labrador	Si
162	Marcos María. Pedro	V	44	C	—	Albañil	Si
163	María Andrés. Juan	V	33	C	—	Obrero	Si
164	María Aparicio. Angela	M	54	C	—	Sus labores	Si
165	María Barreno. Julián	V	52	V	—	Obrero	Si
166	María Barreno. Saturnino	V	68	C	—	Labrador	Si
167	María Bermejo. Gregorio	V	40	C	—	Idem	Si
168	María Bravo. Manuela	M	77	V	—	Sus labores	No
169	María Dueñas. Alejandro	V	40	C	—	Obrero	Si
170	María Dueñas. Mariano	V	34	C	—	Idem	Si
171	María Martín. Miguel	V	30	C	—	Labrador	Si
172	María Otero. Román	V	70	C	—	Idem	Si
173	Maroto Yagüe. Faustino	V	39	C	—	Herrador	Si
174	Martín Ayuso. Agustín	V	78	C	—	Labrador	Si
175	Martín Ayuso. Cándido	V	71	C	—	Idem	Si

Número	APELLIDOS Y NOMBRE del Elector	SEXO (V) (M)	EDAD Años cumplidos en 1945	ESTADO Civil — S. C. V.	DOMICILIO (Entidad) (Calle y número)	PROFESION	INSTRUCCION
176	Martín Ayuso. Sixto	V	75	C	Zarzuela del Monte	Labrador	Si
177	Martín Barrero Alejandro	V	70	V	—	Propietario	Si
178	Martín Barrio. Marcelino	V	46	C	—	Obrero	Si
179	Martín García. Justo	V	49	C	—	Jornalero	Si
180	Martín García Liborio	V	37	C	—	Obrero	Si
181	Martín García. Toribio	V	43	C	—	Labrador	Si
182	Martín González. Laureana	M	65	V	—	Sus labores	Si
183	Martín Sánchez. Pantaleón	V	64	C	—	Labrador	Si
184	Mesonero Aparicio. Pablo	V	41	C	—	Idem	Si
185	Mesonero García. Juan	V	70	C	—	Idem	Si
186	Mesonero García. Leandro	V	75	V	—	Ninguna	No
187	Mesonero Martín. Aniceto	V	37	C	—	Industrial	Si
188	Mesonero Segovia. Juan	V	48	C	—	Guarda	Si
789	Mesonero Segovia. Valentín	V	62	C	—	Jornalero	Si
190	Miguélez Barrio. Mariano	V	46	C	—	Labrador	Si
191	Molino Barrero. Ignacio	V	43	C	—	Hortelano	Si
192	Montalvo Bermejo. Aurelio	V	53	C	—	Ganadero	Si
193	Montalvo Bermejo. Florencia	M	68	V	—	Sus labores	No
194	Montalvo Bermejo. Pascual	V	37	C	—	Labrador	Si
195	Montalvo Bermejo. Sixto	V	55	C	—	Idem	Si
196	Montalvo Bermejo. Tiburcio	V	49	C	—	Idem	Si
197	Moreno Barrero. Pedro	V	66	C	—	Idem	Si
198	Moreno Bermejo. Valentín	V	49	C	—	Idem	Si
199	Moreno García. Lucio	V	26	C	—	Idem	Si
200	Moreno Gila. Jesús	V	34	C	—	Idem	Si
201	Moreno Prieto. Nicolás	V	54	C	—	Obrero	Si
202	Nicolás Benito. María	M	74	V	—	Sus labores	Si
203	Otero García. Gregoria	M	82	V	—	Idem	Si
204	Otero Herrero. Francisca	M	63	V	—	Idem	Si
205	Otero Herrero. Vicente	V	73	V	—	Jornalero	Si
206	Otero Mesonero. Bernardino	V	60	C	—	Labrador	Si
207	Pérez Aparicio. Bernardino	V	43	C	—	Idem	Si
208	Pérez Aparicio. Pablo	V	45	C	—	Idem	Si
209	Portal María. Mariano	V	50	C	—	Pastor	Si
210	Portal María. Petra	M	52	V	—	Sus labores	Si
211	Puente Hernanz. Valentín	V	47	C	—	Pastor	Si
212	Puente Muñoz. Tomás	V	39	S	—	Obrero	Si
213	Rascón Herranz. Demetrio	V	38	C	—	Industrial	Si
214	Regidor Torrejón. Julito	V	42	C	—	Carretero	Si
215	Sancho Pérez. Nicolás	V	57	C	—	Jornalero	Si
216	Sastre Prieto. Celso	V	36	S	—	Sacerdote	Si
217	Segovia Bermejo. Constancio	V	42	C	—	Jornalero	Si
218	Velasco Andrés. Jesús	V	70	C	—	Obrero	Si
219	Velasco Antón. Lorenzo	V	65	V	—	Idem	No
220	Velasco Nieto. Mauricia	M	78	V	—	Sus labores	No
221	Velasco Otero. Florián	V	63	C	—	Labrador	Si
222	Vivar Fernández. Sebastián	V	43	C	—	Obrero	Si
223	Yagüe Marinas. Severiano	V	41	C	—	Labrador	Si

Certifico: *Que la presente lista es la definitiva de electores, formada según Decreto de la Presidencia de 29 de Septiembre de 1945.—Segovia, 26 de Enero de 1946.*

V.º B.º:
El Presidente de la Junta Provincial del Censo Electoral
Félix García Huerta

El Jefe Provincial de Estadística,
Ricardo Palomo

MINISTERIO DE TRABAJO — DIRECCION GENERAL DE ESTADISTICA

Censo Electoral de 1945

PROVINCIA DE SEGOVIA — Municipio de ZARZUELA DEL PINAR

Distrito único.—Sección única.

Lista definitiva de electores

Número	APELLIDOS Y NOMBRE del Elector	SEXO (V) (M)	EDAD Años cumplidos en 1945	ESTADO Civil — S. C. V.	DOMICILIO (Entidad) (Calle y número)	PROFESION	INSTRUCCION
1	Aguado Renedo. Ricardo	V	41	C	Zarzuela del Pinar	Labrador	Si
2	Aguado Sánchez. Eufemia	M	78	V	—	Sus labores	Si
3	Aguado Sánchez. Leonardo	V	70	C	—	Resinero	Si
4	Aguado Torquemada. Benita	M	40	V	—	Sus labores	No
5	Aguado Torquemada. Cándida	M	43	V	—	Idem	No
6	Aguado Torquemada. Jenaro	V	30	C	—	Resinero	Si
7	Aguado Torquemada. Teodoro	V	51	C	—	Idem	Si
8	Antona Cuesta. Elías	V	38	C	—	Carpintero	Si
9	Arranz Calvo. Serafín	V	41	C	—	Resinero	Si
10	Arranz Frutos. Zacarías	V	65	C	—	Idem	No
11	Ballesteros Arribas. Paula	M	71	V	—	Sus labores	Si
12	Ballesteros García. Ambrosio	V	41	C	—	Labrador	Si
13	Ballesteros García. Juan	V	54	C	—	Idem	Si
14	Ballesteros García. Primitivo	V	40	C	—	Resinero	Si
15	Ballesteros Guijarro. Tiburcia	M	74	V	—	Sus labores	Si
16	Benito Mate. Lorenzo	V	41	C	—	Resinero	Si
17	Bermejo Sanz. Juana	M	78	V	—	Sus labores	No
18	Cáceres Muñoz. Félix	V	49	C	—	Resinero	Si
19	Calvo Callejo. Petronilo	V	50	C	—	Guarda	Si
20	Calvo Frutos. Nicolás	V	54	C	—	Resinero	Si
21	Calvo García. Jacinto	V	44	C	—	Idem	Si
22	Calvo Gómez. Félix	V	55	C	—	Idem	No
23	Calvo Guijarro. Macario	V	43	C	—	Idem	Si
24	Calvo Guijarro. Mariano	V	40	C	—	Idem	Si
25	Calvo Herrero. Lorenzo	V	77	C	—	Labrador	Si
26	Calvo Olmos. Acisclo	V	48	C	—	Resinero	Si
27	Calvo Pérez. Constantino	V	30	C	—	Labrador	Si
28	Calvo Pérez. Eulogio	V	28	C	—	Industrial	Si
29	Calvo Pérez. Matilde	M	35	V	—	Sus labores	Si
30	Calvo Pérez. Nicasio	V	42	C	—	Resinero	Si
31	Calvo Villegas. Leonardo	V	53	C	—	Labrador	Si
32	Calvo Villegas. Mariano	V	35	C	—	Resinero	Si
33	Calvo Villegas. Ramón	V	39	C	—	Idem	Si
34	Callejo Ballesteros. Julio	V	40	C	—	Idem	No
35	Callejo Caballero. Julián	V	51	C	—	Idem	Si
36	Callejo Caballero. Mariano	V	40	C	—	Idem	Si
37	Callejo Calvo. Julián	V	80	V	—	Jornalero	No
38	Callejo Calvo. Pedro	V	50	C	—	Resinero	Si
39	Callejo Criado. Lucas	V	82	C	—	Idem	No
40	Callejo Fernández. Miguel	V	55	C	—	Idem	
41	Callejo Frutos. Emilio	V	40	C	—	Idem	Si
42	Callejo García. Agustín	V	26	C	—	Idem	Si
43	Callejo García. Antonio	V	28	C	—	Idem	Si
44	Callejo Herrero. Isidoro	V	55	C	—	Idem	No
45	Callejo Herrero. Juan	V	65	C	—	Labrador	Si

Número	APELLIDOS Y NOMBRE del Elector	SEXO (V) (M)	EDAD Años cumplidos en 1945	ESTADO Civil — S. C. V.	DOMICILIO (Entidad) (Calle y número)	PROFESION	INSTRUCCION
46	Callejo Lucas. Pedro	V	70	C	Zarzuela del Pinar	Resinero	No
47	Callejo Minguela. Felicito	V	27	C	—	Guarda	Si
48	Casado Galán. Juana	M	43	V	—	Sus labores	Si
49	Criado Caballero. Domingo	V	64	S	—	Industrial	Si
50	Criado Caballero. Jacinto	V	45	C	—	Resinero	Si
51	Criado Caballero. Pablo	V	35	C	—	Idem	Si
52	Criado Caballero. Pedro	V	45	C	—	Industrial	Si
53	Criado Caballero. Tomás	V	50	C	—	Resinero	Si
54	Criado Caballero. Víctor	V	34	C	—	Idem	Si
55	Criado Criado. Juana	M	51	S	—	Sus labores	Si
56	Criado García. Feliciano	V	42	C	—	Industrial	Si
57	Criado García. Jacinto	V	56	C	—	Resinero	Si
58	Criado García. María	V	51	V	—	Su sexo	Si
59	Criado García. Mariano	V	46	C	—	Industrial	Si
60	Criado Lucas. Federico	V	47	S	—	Idem	Si
61	Criado Lucas. Policarpo	V	62	C	—	Labrador	Si
62	Criado Olmos. Justo	V	37	V	—	Resinero	Si
63	Delgado Muñoz. Plácido	V	41	C	—	Idem	Si
64	Escribano Callejo. Vicente	V	44	C	—	Idem	Si
65	Escribano Ortega. Matías	V	65	C	—	Guarda	Si
66	Escribano Ortega. Telesforo	V	63	C	—	Resinero	Si
67	Felipe Criado. Caballero	V	38	C	—	Idem	Si
68	Flor Guijarro. Gillermo	V	81	C	—	Labrador	Si
69	Foó Martín. Julián	V	39	C	—	Maestro Nacional	Si
70	Frutos Ballesteros. Santiago	V	75	C	—	Resinero	Si
71	Frutos García. Petra	M	76	V	—	Sus labores	Si
72	Frutos Merino. Nicolasa	M	70	V	—	Idem	No
73	Frutos Zamora. Mariano	V	35	C	—	Resinero	No
74	Fuentetaja Pastor. Macario	V	52	C	—	Labrador	Si
75	Fuentetaja Pastor. Perfecta	M	53	V	—	Sus labores	Si
76	García Acebes. Jerónimo	V	62	C	—	Labrador	Si
77	García Acebes. Saturnino	V	70	C	—	Resinero	No
78	García Calvo. Gertrudis	M	70	V	—	Su sexo	Si
79	García Calvo. Isabel	M	82	V	—	Idem	Si
80	García Jimeno. Claudia	M	45	V	—	Idem	No
81	García Jimeno. Florencio	V	48	C	—	Resinero	Si
82	García Jimeno. Lorenzo	V	42	C	—	Obrero	Si
83	García Pastor. Gabino	V	85	V	—	Guarda	Si
84	García Pastor. Lucía	M	68	V	—	Su sexo	Si
85	García Pastor. Petra	M	83	V	—	Idem	Si
86	García Torrego. Luis	V	59	C	—	Resinero	Si
87	García Velasco. Antonio	V	36	C	—	Idem	Si
88	García Velasco. Teodoro	V	41	C	—	Pastor	Si
89	Gil. Francisco	V	24	C	—	Labrador	Si
90	Gil García. María	M	59	V	—	Su sexo	Si
91	Gil Pascual. Manuel	V	51	C	—	Maestro Nacional	Si
92	Gómez Aguado. Pedro	V	46	C	—	Industrial	Si
93	Gómez Gil. Wenceslao	V	32	C	—	Resinero	Si
94	Gómez Martín. Doroteo	V	27	S	—	Guarda	Si
95	Gómez Pablo. León	V	66	C	—	Labrador	Si
96	Gómez Rodríguez. Feliciano	V	53	C	—	Resinero	No
97	Gómez Tornillo. Florentino	V	44	C	—	Pastor	No
98	González Criado. Alejandro	V	43	C	—	Resinero	No
99	González Criado. Casimiro	V	60	C	—	Labrador	No
100	González Criado. Máximo	V	45	C	—	Obrero	No
101	Gonzalo González. Máximo	V	49	S	—	Cura párroco	Si
102	Guijarro Criado. Ciriaco	V	35	C	—	Obrero	Si
103	Guijarro Criado. Mariano	V	43	C	—	Resinero	Si
104	Guijarro García. Francisco	V	36	C	—	Idem	Si
105	Guijarro Rodríguez. Francisco	V	75	C	—	Idem	Si
106	Heredero Armada. Francisco	V	48	C	—	Idem	Si
107	Herranz Maderuelo. Severiano	V	38	C	—	Obrero	Si
108	Herranz Maroto. Francisco	V	50	C	—	Resinero	Si
109	Herrero Callejo. Julián	V	49	C	—	Idem	Si
110	Herrero Callejo. Luciano	V	50	C	—	Idem	No

Número	APELLIDOS Y NOMBRE del Elector	SEXO (V) (M)	EDAD Años cumplidos en 1945	ESTADO Civil — S. C. V.	DOMICILIO (Entidad) (Calle y número)	PROFESION	INSTRUCCION
111	Herrero Callejo. Santiago	V	23	S	Zarzuela del Pinar	Resinero	Si
112	Jimeno García. Damiana	M	75	V	—	Su sexo	No
113	Lobo Arribas. Teodoro	V	40	C	—	Resinero	Si
114	Lobo Calvo. Angel	V	58	C	—	Labrador	No
115	Lobo Calvo. Heliodora	M	53	V	—	Su sexo	Si
116	Lobo Calvo. Nicolás	V	59	C	—	Industrial	Si
117	Lobo García. Vicente	V	36	C	—	Resinero	Si
118	Lobo Lucas. Anastasio	V	61	C	—	Idem	No
119	Lobo Olmos. Epifanio	V	32	C	—	Labrador	Si
120	López Arranz. León	V	57	C	—	Obrero	Si
121	López Muñoz. Severiano	V	57	C	—	Resinero	No
122	Lucas Calvo. Valentín	V	31	C	—	Idem	Si
123	Lucas Lobo. Braulio	V	72	C	—	Idem	No
124	Lucas Lobo. Juan	V	75	C	—	Idem	No
125	Lucas Maderuelo. Nicolasa	M	62	V	—	Su sexo	No
126	Lucas Maderuelo. Pedro	V	60	C	—	Resinero	No
127	Lucas Martín. Angel	V	47	V	—	Guarda	Si
128	Lucas Martín. Higinio	V	27	C	—	Resinero	Si
129	Lucas Mateo. Julián	V	42	C	—	Idem	Si
130	Lucas Ruiz. Felipe	V	32	C	—	Idem	Si
131	Maderuelo Aguado. Lucio	V	35	C	—	Guarda	Si
132	Maderuelo Lucas. Basilia	M	77	V	—	Su sexo	Si
133	Maderuelo Lucas. Fermín	V	63	V	—	Alguacil	Si
134	Maderuelo Lucas. Hipólito	V	52	C	—	Resinero	Si
135	Maderuelo Lucas. Justo	V	42	C	—	Labrador	Si
136	Maderuelo Lucas. Pedro	V	45	C	—	Idem	Si
137	Martín Pérez. Jacinto	V	38	C	—	Obrero	No
138	Martín Sanz. Serafín	V	48	C	—	Resinero	Si
139	Martín Vicente. Casimira	M	57	V	—	Su sexo	No
140	Matarranz Calvo. Aurelio	V	36	C	—	Resinero	Si
141	Matarranz Rodríguez. Valentín	V	65	V	—	Idem	No
142	Mateo Calvo. Félix	V	40	C	—	Idem	Si
143	Mateo Calvo. Julián	V	37	C	—	Idem	Si
144	Mateo Calvo. Nemesio	V	29	C	—	Guarda	Si
145	Mateo Calvo. Santiago	V	37	C	—	Resinero	Si
146	Mateo Callejo. Eusebio	V	67	C	—	Labrador	Si
147	Mateo Frutos. Antonia	M	65	V	—	Su sexo	No
148	Mateo Frutos. Felipe	V	68	V	—	Resinero	Si
149	Mateo Frutos. Vicente	V	49	V	—	Idem	Si
150	Mateo Gómez. Rufo	V	36	C	—	Esquilador	Si
151	Mateo Martín. Pedro	V	25	C	—	Resinero	Si
152	Merino Olmos. Marcos	V	72	C	—	Idem	No
153	Minguela Caballero. Marcelina	M	60	V	—	Su sexo	Si
154	Olmos Calvo. Bonifacio	V	33	C	—	Resinero	No
155	Olmos Calvo. Primitivo	V	41	C	—	Idem	Si
156	Olmos Herrero. Juana	M	76	V	—	Su sexo	No
157	Olmos Lobo. Eulalio	V	30	C	—	Obrero	Si
158	Olmos Lobo. Filemón	V	32	C	—	Industrial	Si
159	Olmos Lobo. Gregorio	V	30	C	—	Resinero	Si
160	Olmos Maderuelo. José	V	19	S	—	Labrador	Si
161	Olmos Maderuelo. Julián	V	26	C	—	Idem	Si
162	Olmos Maderuelo. Miguel	V	40	C	—	Idem	Si
163	Olmos Maderuelo. Pablo	V	37	C	—	Industrial	Si
164	Olmos Olmos. Escolástico	V	47	C	—	Panadero	Si
165	Olmos Olmos. Gregorio	V	51	C	—	Labrador	Si
166	Olmos Olmos. Lucio	V	54	C	—	Idem	Si
167	Olmos Olmos. Miguel	V	58	C	—	Idem	Si
168	Olmos Roldán. Antonio	V	31	C	—	Idem	Si
169	Olmos Roldán. Basilio	V	37	C	—	Idem	Si
170	Olmos Trapero. Juan	V	57	C	—	Idem	Si
171	Olmos Trapero. Vicente	V	54	C	—	Idem	Si
172	Ortega Calvo. Pablo	V	56	C	—	Idem	Si
173	Ortega Lucas. Francisco	V	53	C	—	Idem	Si
174	Ortega Maderuelo. Julián	V	31	C	—	Resinero	Si
175	Pastor Bermejo. Damián	V	45	C	—	Panadero	Si

Número	APELLIDOS Y NOMBRE del Elector	SEXO (V) (M)	EDAD Años cumplidos en 1945	ESTADO Civil — S. C. V.	DOMICILIO (Entidad) (Calle y número)	PROFESION	Instrucción
176	Pastor Bermejo. Isidro	V	41	C	Zarzuela del Pinar	Molinero	Si
177	Pérez García. Faustino	V	42	C	—	Labrador	Si
178	Pérez Gómez. Celestino	V	37	C	—	Obrero	Si
179	Pérez Gómez. Francisco	V	31	C	—	Idem	Si
180	Pérez González. Fredesvinto	V	60	C	—	Secretario	Si
181	Pérez González. Primitiva	M	58	C	—	Sus labores	Si
182	Pérez Olmos. Daniel	V	49	C	—	Obrero	Si
183	Pèrez Olmos. Donato	V	53	V	—	Labrador	Si
184	Pérez Olmos. José	V	48	C	—	Industrial	Si
185	Pérez Olmos. Onofre	V	37	C	—	Labrador	Si
186	Pesquera Nuñez. Anselmo	V	58	C	—	Resinero	No
187	Pesquera Tejedor. Jesús	V	55	C	—	Obrero	Si
188	Renedo Alvarez. Fructuoso	V	47	C	—	Industrial	Si
189	Renedo Alvarez. Lesmes	V	48	C	—	Idem	Si
190	Renedo Pérez. Pedro	V	44	C	—	Obrero	Si
191	Renedo Serrano. Dionisia	M	70	V	—	Su sexo	Si
192	Renedo Serrano. María	M	65	V	—	Idem	Si
193	Renedo Serano. Mariano	V	78	C	—	Industrial	Si
194	Ruiz García. Bautista	V	30	C	—	Resinero	Si
195	Rujas Rodríguez. Dionisio	V	59	C	—	Idem	Si
196	Rujas Torquemada. Antonio	V	28	C	—	Idem	Si
197	Santos Muñoz. Lorenzo	V	38	C	—	Herrero	Si
198	Santos Olmos. Claudio	V	54	C	—	Labrador	Si
199	Santos Olmos. Gregorio	V	52	C	—	Resinero	Si
200	Santos Olmos. Víctor	V	56	V	—	Jornalero	Si
201	Sanz Benito. Fernando	V	35	C	—	Médico	Si
202	Tardón Martín. Víctor	V	58	C	—	Herrero	Si
203	Tapia Aceña. Enrique	V	61	C	—	Labrador	Si
204	Tejedor Gómez. Eloy	V	42	C	—	Resinero	Si
205	Tejedor Gómez. Pablo	V	58	C	—	Labrador	Si
206	Tejedor Maroto. Francisco	V	61	C	—	Resinero	Si
207	Tejedor Olmos. Segundo	V	52	C	—	Panadero	Si
208	Tejedor Ruano. Juana	M	75	V	—	Su sexo	No
209	Torquemada Calvo. Máximo	V	34	C	—	Resinero	Si
210	Torquemada Frías. Jacinto	V	51	C	—	Idem	Si
211	Torquemada Gómez. Bernabé	V	76	C	—	Idem	Si
212	Velasco Calvo. Marcos	V	49	V	—	Industrial	Si
213	Velasco Olmos. Anastasia	M	64	V	—	Su sexo	No
214	Yagüe Marinas, Juan	V	31	C	—	Guarda	Si
215	Yuste Villegas. Enrique	V	48	C	—	Idem	Si

Certifico: *Que la presente lista es la definitiva de electores, formada según Decreto de la Presidencia de 29 de Septiembre de 1945.—Segovia, 26 de Enero de 1946.*

V.º B.º:

El Presidente de la Junta Provincial del Censo Electoral,

Félix García Huerta

El Jefe Provincial de Estadística,

Ricardo Palomo

Corrección de erratas observadas en listas electorales definitivas Censo de Vecinos Cabeza de Familia año 1945.

MUNICIPIOS

ARCONES.—Núm. 26. Amo Sanz, Pedro. Edad debe ser 58 años y no 28.
ARMUÑA.—Núm. 52. García Gala, Vicente. Profesión pastor y no pastar.
AYLLON.—Núm. 178. Navas Buquerín, Maurilia y no Mauricia.
BALISA.—Núm. 46. Rodado Martín, Gaudioso y no Rodao.
BARBOLLA.—Núm. 14. Antoranz Sanz, Lucas. Edad 54 años y no 64.
GARRASCAL DEL RIO.—Núm. 93. Medina Gómez, Martín. Edad 45 años y no 41
Núm. 117. Pérez Arroyo, Nicolás. Edad 38 años y no 48.
CEREZO DE ARRIBA.— Núm. 32. Gómez Manzanares, Eugenia y no Euegenia.
CUELLAR.—Distrito 1.° Sección 1.ª.—Núm. 18. Calderón Azcona, Aurelio y no Arcona.
Id. Distrito 2.° Sección 3.ª.—Núm. 156. Salamanca Gozalo, Felisa. Edad 48 años y no 46.
ESPINAR (EL).—Distrito 2.° Sección 1.ª—Núm. 51. Maricalva Esteban, Ildefonsa. Edad 59 años y no 39.
Distrito 2.° Sección 2.ª—Núm. 42. Castejón Matallanos, José y no Castajón.
Distrito 2.° Sección 2.ª—Núm. 142. Morcillo Redondo, Trifón. Edad 58 y no 55.
Distrito 2.° Sección 2.ª—Núm. 143. Moreno Pozo, Juan. Edad 45 años y no 48.
FUENTE DE SANTA CRUZ.—Núm. 158. Rogero Martín, Isvhaam y no Isuhaam
FUENTEPELAYO.—Unico. Sección 2.ª Núm. 211. Torrego Olmos, Francisco y no Terrego.
HUERTOS (LOS).—Núm. 33, Illana Pablos. Pedro, y no Illanas.
LAGUNA DE CONTRERAS.—Núm. 41. Domingo Martín, Estanislada y no Estanislaa.
LOSA (LA).—Núm. 15. Barrio Dueñas, Alfredo y no Queñas.
LOVINGOS.—Núm. 30. Célix Martín, Concepción, edad 71 años y no 81.
MADRONA.—Núm. 145. Prieto Garcia, Isidoro y no Iidoro.
Núm. 154. Redondo Gil Andrés, edad 51 años y no 61.
MELQUE.—Núm. 110. Rubio Monterrubio, Jesús y no Monterubio.
MONTEJO DE LA VEGA DE LA SERREZUELA.—Núm. 54. Hernando Antón, Juan y no Hernanda.
MORALEJA DE COCA.—Núm. 109. Yubero Calvo, Rufina, edad 41 años y no 51.
MOZONCILLO. Distrito único. Sección 2.ª Núm. 209. Sanz Repiso, Antonino y no Reprisco.
NAVALMANZANO. Distrito único. Sección 1.ª Núm. 35. Arranz Otero, Saturnino y no Saturino.
Núm. 103. González Olmos, Simón, edad 63 años y no 93.
NAVAS DE ORO.—Distrito único. Sección 1.ª Núm. 118. Herrero Santos, Albano y no Allano.
ORTIGOSA DEL MONTE. Núm. 17. Cabrero González, Julián, edad 65 años y no 56.
PELAYOS DEL ARROYO. Núm. 35. Martín Cantalejo, Simón, edad 69 años y no 59.
PERORRUBIO.—Núm. 104. Zarza Zazos, Baltasar y no Paros.
PRADENA.—Núm. 18. Barrio Zamarro, Benito y no Tanarro.
PUEBLA DE PEDRAZA.—Núm. 8. Barrio González, Tesifonte, edad 39 años y no 29.
RODA DE ERESMA.—Núm. 28. Leal Fernández, Indalecio, y no Indalencio.
SAN CRISTOBAL DE CUELLAR.—Núm. 84. Marinero Zarzuela, Victoriano y no Larinero.
SAN ILDEFONSO.—Distrito 2.° Sección 1.ª Núm. 126, Panca Fernández, Manuela y no Paneca.
SAN MARTIN Y MUDRIAN.—Núm. 114. Magdaleno Fuentetaja, Artemio y no Artenio.
Núm. 149. Olmos Sáez, Eustasio y no Eustaaio.
SAN PEDRO DE GAILLOS.—Núm. 115. Lomillos Sanz, Ildefonsa y no Idelfonsa.
SOTILLO.—Núm. 42. Sanz Pérez, Juan y no San.
VALSECA.—Núm. 54. Fuentes Herrero, Anastasio y no Aanastasio.
VALVERDE DEL MAJANO.—Núm. 102. Herrero Llorente, Marcelino y no Horrero.
VILLAGONZALO DE COCA.—Núm. 42. Nicolás Sanz, José, edad 71 años y no 67.
VILLAR DE SOBREPEÑA.—Núm. 41. Gilarranz Carravilla, Manuela y no Cerravilla.

SEGOVIA.—Distrito 1.° Sección 1.ª—Núm. 72. Diego Sánchez, Angel y no Sanches.
Distrito 1.° Sección 4.ª—Núm. 96. Adolfo Sandoval y no Alfonso.
Núm. 269. Vela D. Hellín y no Helín.
Distrito 3.° Sección 5.ª—Núm. 109. Izquierdo Suñer, Román y no Suñez.
Distrito 3.° Sección 7.ª Núm. 92. Fraco Revuelta, Antonia y no Francos.
Distrito 4.° Sección 3.ª—Núm. 97. García Laguna, Margarita, M. 39 V. y no V. C.

Segovia, 26 de Enero de 1946.

V.° B.°:
El Presidente de la Junta Provincial del Censo Electoral
Félix García Huerta

El Jefe Provincial de Estadística,
Ricardo Palomo

CENSO ELECTORAL DE VECINOS
DE
1946
PROVINCIA DE SEGOVIA

7952 SG