

B.P. de Soria



61137920

SS 262 GUI

1137920

SS
262
GVI

22
205
671

113152

Para que te acuerdes de tu tío
Pedro Lucas Delro
~~Canonigo jubilado de~~
Osma



GUIA ECLESIASTICA

DEL

OBISPADO DE OSMA.

1899.

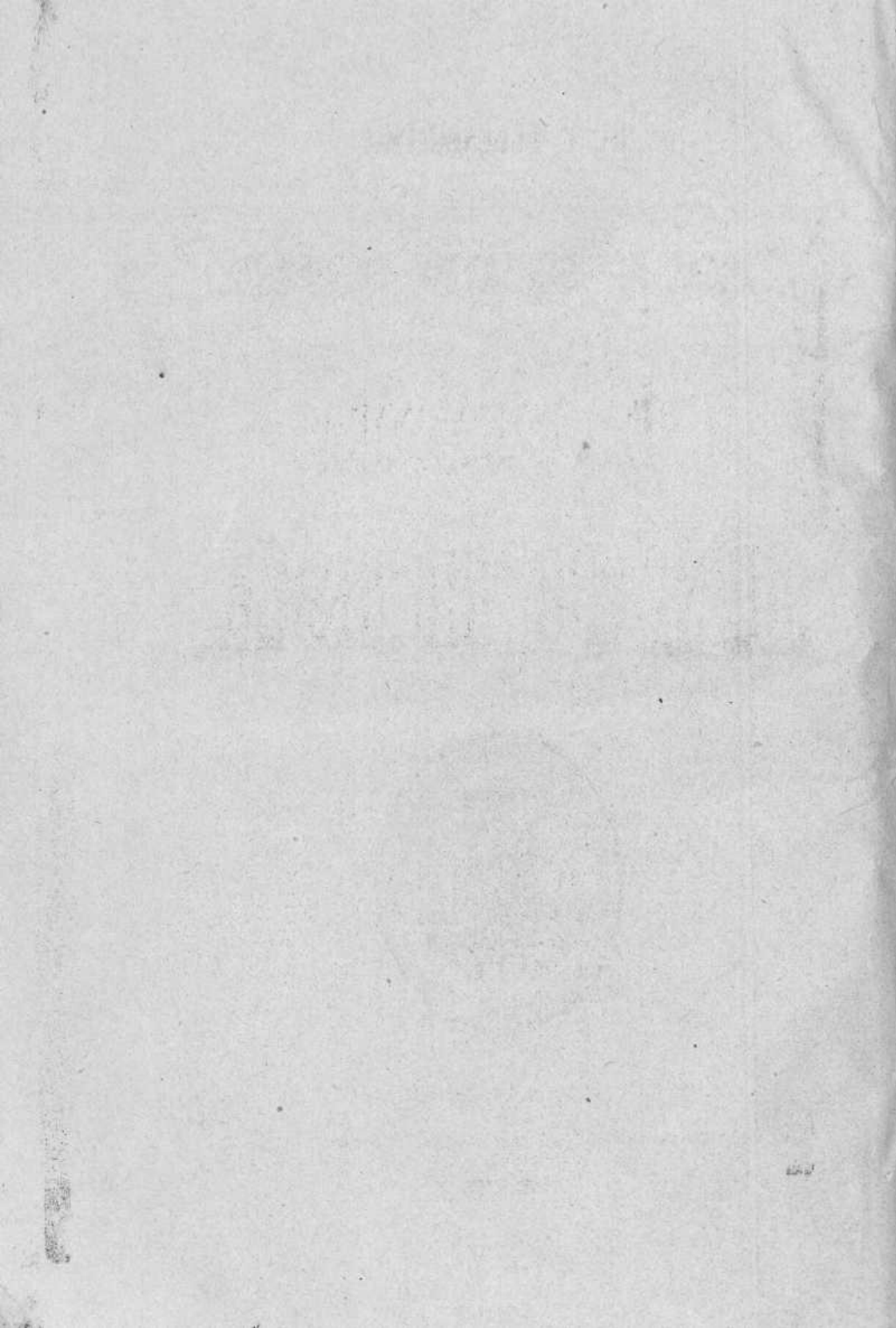

GUIA ECLESIASTICA
DE LA
DIÓCESIS DE OSMA,

ARREGLADA Y PUBLICADA EN ENERO DE 1899

POR LA

SECRETARIA DE CÁMARA Y GOBIERNO

DE ORDEN DEL

ILMO. Y RVMO. SR. OBISPO

Dr. D. José M. García Esclero y Uvaco.



BURGO DE OSMA.

Imprenta de Francisco Jimenez y Gonzalez.

1899.

+

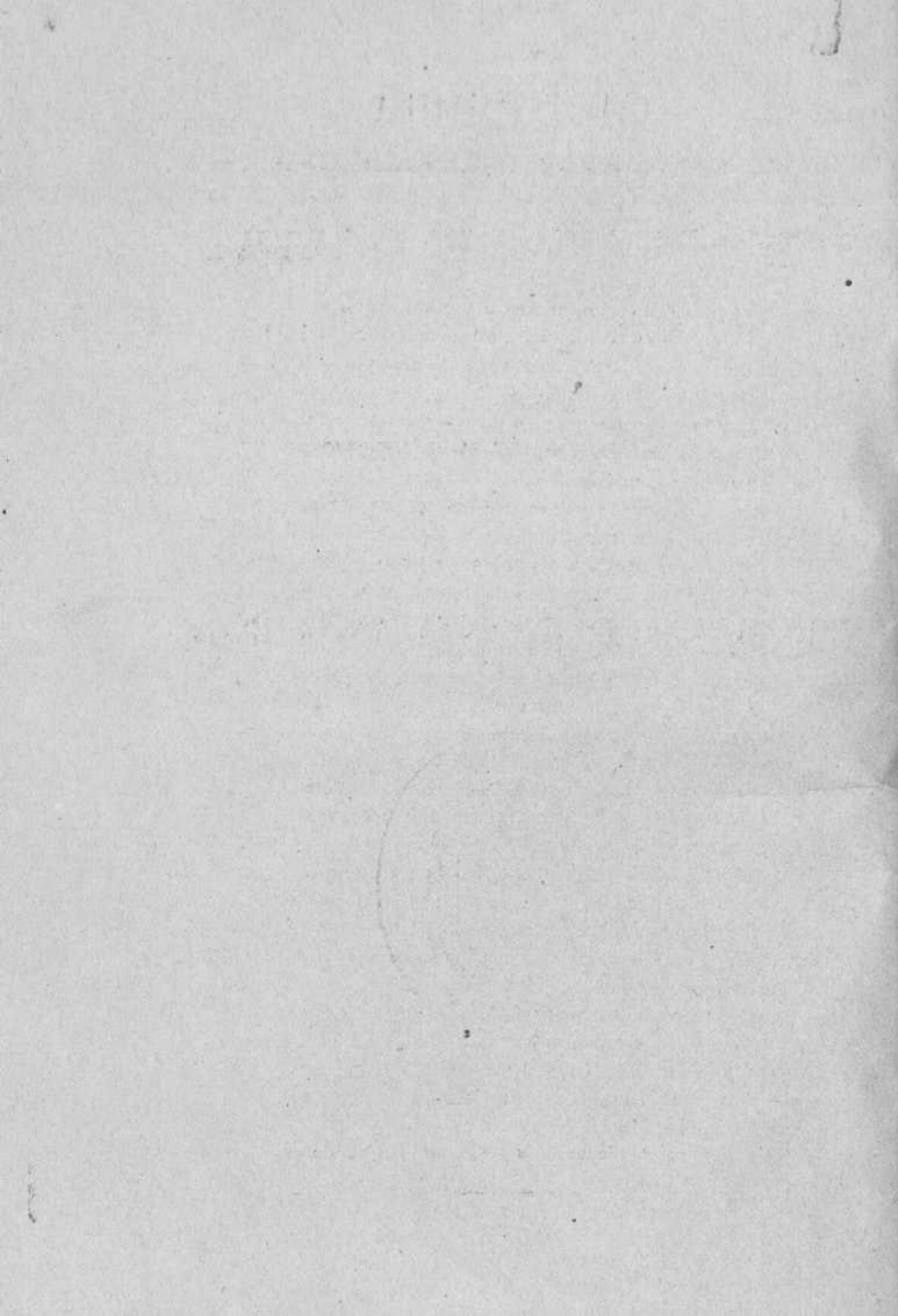

INDICE

DE ESTA GUIA ECLESIASTICA.

	Páginas.
Abreviaturas más usadas en la Guía y su explicación...	7
Ilmo. y Rvmo. Prelado y sus Familiares.....	9
Santa Iglesia Catedral; Datos históricos y Personal....	11
Insigne Colegiata de Soria: Idem.....idem.....	14
Tribunal eclesiástico.—Delegación de Capellanías y Administración de las vacantes.—Depositaria y Administración del Acervo pio diocesano.....	16
Secretaría de Cámara.—Expedición de Preces á Roma. Dirección y Administración del BOLETIN ECLESIASTICO.—Colecturía de Misas.—Para el Dinero de San Pedro.—Para la Esclavitud de Africa....	17
Seminario Conciliar: Sus datos históricos y Personal...	18
Preceptorías de Latinidad en la Diócesis.....	20
Hermandad diocesana de sufragios espirituales del Clero.—Apostolado de la Oración.....	20
Examinadores Prosinodales.—Idem para renovación de licencias ministeriales.....	21
Junta diocesana de reparación de Templos.—Habilitación del Clero.—Delegación de Santa Cruzada.—Administración del Fondo de reserva.....	22
— Pósito pio de trigo, su origen y pueblos que comprende.	23
— Obras pias: Santos lugares de Jerusalén: Propagación de la Fé; Fundación de Misiones en la Diócesis....	24
Arciprestazgos del Obispado con sus Parroquias y Arciprestes respectivos.....	25
Parroquias con los datos relativos á cada una de ellas y Personal de las mismas.....	35
Patronato de las Parroquias de la Diócesis.....	142
Centros de Conferencias morales y Parroquias que comprende cada uno de ellos.....	143
Relación nominal del Clero de la Diócesis, con los datos de cada uno de los individuos del mismo.....	148

Faltan hojas desde pag 207

Idem de los seculares dependientes de la Iglesia.....	202
Conventos y Casas de Religiosos y Religiosas.....	207
Jurisdicción Castrense en esta Diócesis.....	233
Atribuciones y deberes de los Sres. Arciprestes.....	234
Cargos y obligaciones de los Curas Párrocos.....	235
Atribuciones y deberes de los Coadjutores en Ayudas de Parroquia.....	236
Obligaciones y derechos de los Coadjutores de Parroquia.....	237
Resumen del Clero y Personal de la Diócesis.....	239
Resumen clasificado de las Parroquias é Iglesias abiertas al culto, y del Presupuesto de la Diócesis.....	240
Resúmen de las Provincias, Partidos judiciales, Ayuntamientos, Parroquias, y vecinos de la Diócesis....	242
Movimiento del personal durante la impresión de la Guía y erratas más notables de la misma.....	243
Carta geográfica del Obispado, al fin de la Guía.	



ABREVIATURAS MAS USADAS EN ESTA GUIA ECLESIASTICA.

Admor.	Administrador.
Asc.	Parroquia de Ascenso.
Ayunt.	Ayuntamiento.
Ben.	Beneficiado.
Br.	Bachiller.
Casa rect. . . .	Casa rectoral.
Cent. confer. .	Centro de Conferencias morales.
Coadj.	Coadjutor.
Corr.	Dirección de correos.
Diác.	Diácono.
Dist.	Distancia.
Dr.	Doctor.
Ecón.	Ecónomo.
Entr.	Parroquia de Entrada.
Fábr.	Fábrica parroquial.
Huerto rect. . .	Huerto rectoral.
K.	Kilómetros.
Lic.	Licenciado.
M. I. Sr.	Muy Ilustre Señor.
Not. ecco. . . .	Notario eclesiástico.
p.	Pesetas.
Párr.	Párroco.
Pbro.	Presbítero.
pers.	Dotación personal.
Puebl.	Pueblo.
Reg.	Regente.
Rur. 1. ^a	Parroquia Rural de 1. ^a clase
Rur. 2. ^a	Idem Rural de 2. ^a clase
Subdiác.	Subdiácono.
Térm.	Parroquia de Término.
v.	Vecinos.



GUIA ECLESIASTICA

DEL OBISPADO DE OSMA.



OBISPO

ILMO. Y EXCMO. SR.

DOCTOR D. JOSÉ MARIA GARCIA ESCUDERO Y UBAGO,

por la gracia de Dios y de la Santa Sede Apostólica
Obispo de Osmá, Camarero Secreto de Su Santidad,
Señor de las Villas de El Burgo, Uccero y las dos
Quintanas-Rubias, del Consejo de S. M., etc., etc.

NACIÓ en BADARÁN, ilustre Villa de la provin-
cia de *Logroño*, Diócesis de *Calahorra y la Calzada*,
el día 5 de Febrero de 1847. Fué ordenado de Pres-
bítero el 18 de Septiembre de 1869 por el Excmo.
Sr. D. Sebastián Arenzana, Obispo de Calahorra.
En 19 de Abril de 1897, siendo Abad de la insigne
Colegiata de Logroño, fué preconizado por Su San-

tividad el Papa León XIII para esta Iglesia y Diócesis de OSMA; y fué solemnemente consagrado *Obispo* de la misma el día 29 de Junio, fiesta de los Apóstoles San Pedro y San Pablo, en la expresada Colegiata, por el Emmo. Sr. Cardenal Arzobispo de Valladolid D. Antonio María de Cascajares y Azara, siendo Prelados asistentes los Excmos. Sres. D. Juan Soldevila y Romero, Obispo de Tarazona y D. Victoriano Guisasola y Menendez, Obispo entonces de Osma preconizado de Jaén. Tomó posesión el 7 de Julio, y el 28 de Agosto del mismo año, hizo su entrada solemne en la Capital de esta Diócesis Oxo-mense, que desde entonces rije y gobierna felizmente.

FAMILIARES DEL ILMO. Y RVMO. PRELADO.

- D. Felipe G. Escudero y García del Valle, *Canónigo Mayordomo.*
- D. Antonio G. Escudero y García del Valle, *Pbro. Srio. particular.*
- D. Manuel M. Vidal y Boullón, *Canónigo Secretario de Cámara.*
- D. Leandro Martínez y Crespo, *Subdiácono Capellán Caudatario.*
- D. Santiago Rebollar y Sañz, *Seminarista Page.*



SANTA IGLESIA CATEDRAL

DE SAN PÉDRO DE OSMÁ Y SANTO DOMINGO DE GUZMÁN.

Fundada antiguamente, esta Iglesia casi en el mismo sitio que ocupa la actual, en la Villa del Burgo de Osma, fué restaurada hácia el año de 1104 por el Obispo S. Pedro, con el título de Santa María de la Asunción, y continuada y terminada por los Obispos D. Raimundo en 1113 y D. Beltrando en 1130.—En 1232 fué reedificada por el Obispo D. Juan Dominguez, y continuada su reedificación, con la obra del claústro, por el Obispo D. Bernabé en 1348, fué terminada, según hoy se encuentra, por el Cardenal D. Pedro Fernandez de Frias en 1410. Y ultimamente en 1897 fué consagrada por el Excmo. Sr. D. Victoriano Guisasaola

M. ILTRES. SRES. CAPITULARES.

- D. Manuel de Roa y Ontoria, . . . *Dean Presidente.*
- ✕ D. Antonio Marquez y García, *Arcipreste.*
- ✕ D. Pedro García y Moros, *Arceidiano.*
- D. José Gutierrez y Lagüera, *Chantre.*
- D. Domingo Peña y Ruiz, *Maestrescuela.*
- D. Tirso Gutierrez y Perez, . . *Canónigo Magistral.*
- D. Eufemio Mata y Estevez, . . . *idem Lectoral.*
- D. Isidro Soto y Ramos, *idem Doctoral.*
- D. Juan García y Vellosillo, . . . *idem Penitenciario.*
- D. Romualdo Calmarza y Colás, *Canónigo de gracia.*
- D. Julián Gratal y Dieste, *idem de idem.*
- D. Pelayo Ruiz y Estéban, . . . *idem de idem.*
- D. Cándido Moro y Alvarez, . . *idem de idem.*
- D. Sinforiano Cantolla de las Pozas, *id. Pontificio.*
- D. Manuel M.^a Vidal y Boullón, . . *id. de oposición.*
- D. Felipe G. Escudero y G. del Valle, *id. de idem.*

Canonigo

D. Pedro Sueses Dubo

Arceidiano

- D. Felix Moros y Martin *Arceidiano*
- D. Constantino Santaballa *Valenciano Magistral*
- D. Victor Ferrnando Olagete *Lectoral*
- D. Monasterio Lopez de Fuente *Doctoral*
- D. Ignacio Lopez de Alarvas *Canonigo*
- D. Antonio J. Escudero

CARGOS

CONFORME A LOS NUEVOS ESTATUTOS DE 1897.

- Secretario Capitalar**, *por elección del Cabildo en cada año:*
Muy Ilustre Sr. D. Pelayo Ruiz y Estéban, Cánónigo.
- Archivero**, *fijo de la Prebenda:*
Muy Ilustre Sr. D. Manuel María Vidal y Boullón.
- Bibliotecario**, *fijo de la Prebenda:*
Muy Ilustre Sr. D. Felipe García Escudero y G. del Valle.
- Apuntador de Coro**, *por turno cada año:*
Muy Ilustre Sr. D. Domingo Peña Ruiz, Maestrescuela.
- Fabriquero**, *por turno cada bienio:*
Muy Ilustre Sr. D. Juan García Velloso, Penitenciario.
- Director de Contabilidad**, *por turno cada bienio:*
Muy Ilustre Sr. D. Pelayo Ruiz y Estéban, Cánónigo.
- Comisión de Hacienda**, *por nombramiento cada bienio:*
Muy Ilustres Señores: Dean, Arcediano y Fabriquero.
- Idem de Asuntos**, *por nombramiento cada bienio:*
Muy Ilustres Señores Deán, Arcediano y Bibliotecario.
- Id. Apertura de Documentos**, *por nombramiento cada bienio:*
M. Ilustres Sres. Deán, Arcipreste y Secretario Capitalar.
- Oficial de Contaduría**, *por elección del Cabildo en cada año:*
Señor D. Pedro Ibañez y Odone, Beneficiado.
- Maestro de Ceremonias**, *por elección del Cabildo en cada año:*
Señor D. Regino Ortega y Ortega, Beneficiado.
- Sacristán Mayor**, *fijo del Beneficio:*
Señor D. Hermenegildo Peracho y Sanz.

Señores Beneficiados.

- D. Cándido Cendoya y Zubia, *Beneficiado de gracia.*
- D. Pedro Ibañez y Odone, . . . *idem de idem.*
- D. Regino Ortega y Ortega, . . . *idem de idem.*
- D. Clemente Marquez Martinez, . . . *idem Salmista.*
- D. Enrique Corres y Olabarría, . . . *idem Contralto.*
- D. Cayo Lozano y Santaolalla, . . . *id. 1.º organista.*
- D. Enrique Gil y Ruiz-Alegria, . . . *idem Sochantre.*
- D. Ciriaco Areso y Tolosa, *idem Tenor.*
- D. Hermenegildo Peracho y Sanz, *idem de oposición.*
- D. Pedro Acón y Perez, *idem de gracia.*
- D. Antonio Bermudez Alvarez, . . . *idem de idem.*
- D. Fructuoso Palacios e Iturza, . . . *idem de idem.*

D. Juan Cruz Barquero Salmista
D. Angel Lora
D. Protasio Felix Rubio Sochantre
D. Miguel Ortega, Organista
D. Salvador Ducha Ballester Contralto
D. Tori, organista Tenor

Señores Capellanes Salmistas.

D. Eugenio Abarrátegui Martínez, *Pbro.*
D. Juan Cruz Ibarguchi é Iturbe, *idem.*

Colegio de Infantes.

Rector: D. Pedro Ibañez y Odone, Beneficiado.

Niños de Coro: Bonifacio Aguilera Gil.—Dario Andrés de Pedro.
—Santiago Rubio Calvo.—Julián Perez Heras.

Empleados de la Santa Iglesia Catedral.

D. Felipe Miranda y Ruiz, seglar, *Segundo organista.*—D. Francisco Lobera y Martínez, seglar, *Bajonero.*—D. Román Moreno y Acón, *Entonador 1.º*—D. Gregorio Sanagustín y Velasco, *Entonador 2.º*—D. Pedro de Diego y Almería, Subdiácono, *Facistolero 1.º*—D. José Guijarro y Alonso, *Facistolero 2.º*—D. Juan Cecilia y Nodal, seglar, *Auxiliar 1.º de Sacristán.*—D. Mariano Martínez y Alonso, Diácono, *Auxiliar 2.º de Sacristán.*—D. Joaquín Nuñez y Elvira, *Pertiguero.*—D. Bruno Abarrátegui y Moreno, *Guardia silenciero.*—D. Pío Otín y Muñoz, *Campanero.*—D. Manuel Bernal y Tellez, *Enterrador.*

Acólitos: D. Braulio Almazán y Jiménez.—D. Matías Calvo Elvira.—D. Sebastián de Diego y Moreno.—D. Ciriaco de Blas y del Valle.—D. Vicente Torralba y Lopez.—D. Pedro del Val y Nuñez.—D. Francisco Pinilla y Lopez.—D. Antonio Bueno y Peracho.—D. Saturnino del Pino y García.

CAPILLA DE MÚSICA.

Además de los Sres. Beneficiados de Oficio y los Niños de Coro como *Tiples*, se compone actualmente de las siguientes *Plazas amovibles:*

Director: D. Enrique Corres Olabarría.—*Violinistas:* D. Felipe Miranda Ruiz, D. Juan Cecilia Nodal y D. Luis Lozano Santolalla.—*Bajonista:* D. Francisco Lobera y Martínez.—*Flautistas:* D. Francisco Amezua Cabezón, D. José Corredor Lopez.

INSIGNE COLEGIATA DE SORIA

DE SAN PEDRO APOSTOL.

Erigida primeramente en la antigua iglesia parroquial de San Pedro por el Obispo D. Juan II en 1148, fué comenzada su reedificación en 1531 por el Obispo D. García, continuada por D. Pedro Gonzalez Manso en 1538 y D. Pedro Alvarez de Acosta en 1560, y terminada en el Pontificado de D. Francisco Tello y Sandoval, año de 1577.

SEÑORES CAPITULARES.

Santiago Gomez Santacru

- M. I. Sr. D. Gregorio M. Gamarra Hernando, *Abad.*
- D. Pedro Dominguez y Bernal, *Canónigo Doctoral.*
- Manuel Requijo* D. Juan Plaza y García, *idem Magistral.*
- + D. José Sanz y Zornoza, *idem de gracia.*
- D. Hermógenes V. Molina Lúcia, *idem de id.*
- + D. Antonio Perez y de la Mata, . *idem de id.*
- D. José Hidalgo y Soba, *idem de id.*
- + D. Rafael Morales y Martinez, . . *idem de id.*
- D. Hermenegildo Igea Carnicero, *idem de oposición.*
- D. ~~Pedro Herranz y Alonso~~, . . . *idem de id.*
- D. Cosme García y García, *idem de gracia.*

CARGOS.

Secretario Capítular, *por elección del Cabildo:*

D. Pedro Dominguez Bernal, *Doctoral.*

Apuntador de Coro, *el canónigo más moderno:*

D. Cosme García y García, *Canónigo.*

Fabriquero de la Colegiata, *por turno cada bienio:*

D. Hermenegildo Igea Carnicero, *Canónigo.*

Fabriquero de San Saturio, *por turno cada bienio:*

D. Rafael Morales Martinez, *Canónigo.*

Maestro de Ceremonias, *por elección del Cabildo:*

D. Anastasio del Campo y Angulo, *Beneficiado.*

Sacristan Mayor, *fijo del Beneficio:*

D. Buenaventura Lapuente Blasco.

D. Juan Timon Timon *Canon. exp.*
D. Felipe Anselmi
D. Feliciano Saco de Miguel
D. Pedro Peral

Señores Beneficiados.

- D. Anastasio del Campo y Angulo, *Ben. de gracia.*
D. Cesáreo Huerta y Perez, *idem de idem.*
D. Marcial Castañón y Castañón, . . . *idem de idem.*
D. Juan Campos y Gonzalez, *idem Sochantre.*
D. Buenaventura Lapuente Blasco, *id. de oposición.*
D. Benigno González Gil, . . . *idem organista.*
y Benito Sánchez M. P.
D. Alvarado Vera Vera *sochantre*
Cantores.

- D. Pedro Merino Jimenez, Pbro. *Capellán Salmista.*
Niños de Coro: Santos Perez y Tejedor.—Hilario Elipe y Lázaro.—Bernardino Villares é Izarralde.—Gregorio Perez y Tejedor.

Empleados de la Insigne Colegiata.

- D. Damián Balsa Pascual, *Organista 2.º*—D. Pascual Herrero Bañín, *Sacristán 2.º*—D. Martín Antón Linares, *Acólito 1.º*—Don Cipriano García Carnicero, *Acólito 2.º*—D. Deogracias Amezua García, *Pertiguero*.—D. Justo Hernandez Atienza, *Guardia silencio*.—D. Pedro Amézua Alvarez, *Campanero*.

CAPILLA DE MÚSICA.

- Director:* D. Damián Balsa Pascual.—*Bajos:* D. Juan Campos Gonzalez y D. Pedro Merino Jimenez.—*Tenor:* D. Santos Saenz de Pablo.—*Contralto:* D. Pascual Herrero Bañín.—*Bajonista:* Don Gregorio de la Iglesia.—*Violines:* D. Pablo de la Iglesia, Don Rafael Mayoral Alvarez y D. José Iglesia é Iglesia.—*Flauta:* D. Francisco Rebollar García.—*Cornetin:* D. Francisco Herrero Lacalle.

TRIBUNAL ECLESIASTICO.

Provisor y Vicario general.

M. I. Sr. Lic. D. Pedro Penzol y Labandera, *Pbro.*

Fiscal general eclesiástico.

M. I. Sr. Lic. D. Sinforiano Cantolla y Pozas, *Pbro.*

Notarios Mayores.

+ D. Nicolás de Rivas de la Peña, Seglar.
D. Juan Pablo y del Amo, . . . idem.

PROCURADORES.

+ D. Gumersindo Vicente Ramo, . Seglar.
D. Fernando Carro Fajardo, . . idem.
D. Pedro Vicente Acereda, . . . idem.
D. Marcos Charle Elvira, idem.
D. Pablo Morales Molinero, . . idem.

FISCAL DE VARA.

D. Román Moreno Acón.

Notarios Apostólicos.

D. Juan Pablo del Amo y D. Fernando Carro Fajardo, con residencia en el Burgo; D. Fermin Ruiz Esteban, en Gumiel de Izán.

DELEGACIÓN Y ADMINISTRACIÓN DE CAPELLANÍAS.

Delegado general: M. I. Sr. D. Pedro Penzol Labandera, Provisor y Vicario general del Obispado.

ADMOR. DE LAS VACANTES: ~~D. Ramón Merino Martínez, Abogado.~~

DEPOSITARIA Y ADMINISTRACION DEL ACERVO PIO.

A cargo del M. I. Sr. D. Pedro Penzol, Provisor.

SECRETARÍA DE CÁMARA Y GOBIERNO

Y DE SANTA PASTORAL VISITA.

Dr. D. Manuel María Vidal y Boullón, *Canónigo Secretario de Cámara y Gobierno.*

Dr. D. Antonio García Escudero y García del Valle, *Presbítero, Vicesecretario de Cámara.*

Dr. D. Felipe García Escudero y G. del Valle, *Canónigo Secretario de Santa Pastoral Visita.*

~~D. Germán Fernández Frías, Pbro. Oficial 1.º~~

D. Pedro Romero Miguel, Subdiac. Idem 2.º

EXPEDICION DE PRECES A ROMA

Y A LA NUNCIATURA APOSTOLICA

y

DIRECCION Y ADMINISTRACION DEL BOLETIN ECLESIASTICO.

A cargo de la Secretaría de Cámara y Gobierno.

COLECTURÍAS:

GENERAL DE MISAS.

PARA EL DINERO DE SAN PEDRO.

y

PARA LA ABOLICIÓN DE LA ESCLAVITUD.

A cargo de la Secretaría de Cámara y Gobierno,



SEMINARIO CONCILIAR

DE SANTO DOMINGO DE GUZMÁN Y LA INMACULADA CONCEPCIÓN.

Fundado en la Villa del Burgo de Osma por el
Ilmo. Sr. D. Sebastián Perez en 1588, y reedificado en 1788 por el
Ilmo. Sr. D. Fr. Joaquin Eleta.

RECTOR.

D. *Constancio Santaolalla Valenciano*

VICE-RECTOR.

Lic. D. Víctor Hernando y Olarte, *Presbitero.*

SECRETARIO DE ESTUDIOS.

Dr. D. Constancio Santaolalla y Valenciano, *Pbro.*

Bibliotecario.

D. José Aguilera y García, *Presbitero.*

Director espiritual y Mayordomo.

~~D. Gregorio Monge y Redondo, *Presbitero.*~~

DIRECCION DE DISCIPLINA.

A cargo de los Señores Profesores internos.

Consiliarios de Hacienda.

- + Dr. D. Tirso Gutierrez Perez, *Canónigo Magistral.*
- Dr. D. Juan García Vellosillo, *idem Penitenciario.*
- + D. Tomás Calleja y Garrido, *.. Párr. del Burgo.*

Consiliarios de Disciplina.

- Dr. D. Domingo Peña Ruiz, *.. . . . Maestrescuela.*
 - + D. Pelayo Ruiz y Esteban, *.. . . . Canónigo.*
-

CATEDRÁTICOS.

De S. Cánones.

- + Dr. D. Isidro Soto Ramos, . . . : Canónigo Doctoral.
 Lic. D. Sinferiano Cantolla, idem Pontificio.

De S. Teología.

- + Dr. D. Tirso Gutierrez Perez, Magistral.
 + Dr. D. Isidro Soto Ramos, Doctoral.
 + Lic. D. Romualdo Calmarza Colás, Canónigo.
 Dr. D. Juan García Velloso, Penitenciario.
 Lic. D. Sinforiano Cantolla de las Pozas, Canónigo.
 Dr. D. Antonio G. Escudero G. del Valle, Pbro.
 Dr. D. Manuel Requejo Perez, Presbítero *interno*.

De Filosofía.

- Lic. D. Víctor Hernando Olarte, Pbro. *interno*.
 Dr. D. Constancio Santaolalla Valenciano, id. *id*.
 D. José Aguilera y García, id. *id*.
 Lic. D. Angel Loza Martinez, id. *id*.

De Latinidad.

- ~~Lic. D. Juan Gimeno y Gimeno, Presbítero *interno*.~~
~~D. Gregorio Monge y Redondo, . . idem *id*.~~

Alumnos matriculados en el curso actual.

De S. Cánones y Teología...	51	<i>internos</i>	y	50	<i>externos</i> .
De Filosofía.....	35	<i>id.</i>	53	<i>id.</i>	
De Latinidad.....	18	<i>id.</i>	53	<i>id.</i>	

Total..... 104 *id.* 156 *id.* = 260

Preceptorias de Latinidad

establecidas en 1895 por el Ilmo. Sr. D. Victoriano Guisasola.

En Soria.

PROFESOR: D. Ulpiano Vera y Vera, Pbro. Tiene 12 alumnos matriculados en el presente curso de 1898 á 1899.

En Aranda de Duero.

A CARGO de los RR. Padres Misioneros del I. Corazón de María.
Tiene 11 alumnos matriculados en el presente curso.

En Roa.

PROFESOR: D. Antonino Estalayo y Puente, seglar. Tiene 20 alumnos matriculados en el presente curso.

SUFRAGIOS ESPIRITUALES DEL CLERO.

HERMANDAD DIOCESANA FUNDADA POR EL ILMO. Y RVMO. SR. OBISPO
DR. D. JOSÉ M. GARCÍA ESCUDERO Y UBAGO EN 1898.

Presidente.

Ilmo. y Rvmo. Sr. Obispo de la Diócesis.

Vicepresidente.

M. I. Sr. D. Manuel de Roa y Ontoria, *Dean.*

SECRETARIO.

† M. I. Sr. D. Pelayo Ruiz y Esteban, *Canónigo.*

Vicesecretario.

† D. Tomás Calleja y Garrido, *Párr. del Burgo.*

Apostolado de la Oración.

DIRECTOR DIOCESANO.

M. I. Sr. D. Juan García y Vellosillo, Canónigo
Penitenciario de la Santa Iglesia Catedral.

EXAMINADORES PRO-SINODALES.

- M. I. Sr. Lic. D. Manuel de Roa Ontoria, . . . *Dean*.
— Lic. D. José Gutierrez Lagüera, . . *Chantre*.
— Dr. D. Domingo Peña Ruiz, . . *Maestrescuela*.
— † Dr. D. Tirso Gutierrez Perez, . . . *Magistral*.
— † Dr. D. Isidro Soto Ramos, *Doctoral*.
— Dr. D. Juan García Velloso, . *Penitenciario*.
— † Lic. D. Romualdo Calmarza Colás, *Canónigo*.
— Lic. D. Sinforiano Cantolla de las Pozas *idem*.
— Dr. D. Manuel Maria Vidal y Boullón, *idem*.
— Dr. D. Felipe G. Escudero G. del Valle, *idem*.
— † Lic. D. Gregorio M. Gamarra, *Abad de Soria*.
Lic. D. Remigio Sanz y Alonso, *Párroco de Aranda*.



EXAMINADORES PARA RENOVACION DE LICENCIAS.

- Todos los expresados Sres. Examinadores Pro-Sinodales.
Todos los Sres. Canónigos de la Santa Iglesia Catedral.
Todos los Sres. Canónigos de la Insigne Colegiata de Soria.
Todos los Rvdos. Superiores de las Comunidades religiosas.
Lic. D. Pedro Penzol Labandera, Provisor y Vicario General.
Lic. D. Victor Hernando Olarte, Vice-rector del Seminario.
Dr. D. Antonio G. Escudero y G. del Valle, Vice-srio. de Cámara.
D. Regino Ortega y Ortega, Beneficiado de la S. I. Catedral.
R. P. Fr. Alejo de S. Juan de la Cruz, Subprior de los Carmelitas.
† D. Tomás Calleja Garrido, Párroco del Burgo de Osma.
Dr. D. Silvestre Lozano y Contreras, idem de Gómara.
Lic. D. Santiago Gomez y Santacruz, idem de Abejar.



JUNTA DIOCESANA DE REPARACIÓN DE TEMPLOS.

PRESIDENTE.

Ilmo. y Rvmo. Sr. Obispo de la Diócesis.

VICEPRESIDENTE.

M. I. Sr. D. Manuel de Roa y Ontoria, *Dean.*

VOCALES.

M. I. Sr. D. Tirso Gutierrez y Perez, *Secretario.*

D. Tomás Calleja y Garrido, *Párroco del Burgo.*

D. Valentin Arroyo Zamora, *Sindico del Ayunt.º*

D. Urbano Bueso y Rica, *Fiscal municipal.*

ADMINISTRACION Y HABILITACION DEL CLERO.

HABILITADO: D. Eustaquio Marqués García, seglar.

PAGADORES.

En Soria: D. Epifanio Ridruejo y Barrero..... seglar.

En Aranda de Duero: D. Feliciano del Pecho..... id.

En Salas de los infantes: D. Felipe de Abajo y Santamaría. id.

En Roa: D. Francisco Lopez y Barona..... id.

En Gómara: D. Tomás de la Orden y Oñate..... id.

En Huerta de Rey: D. Francisco Rica y Guerrero..... id.

En Deza: D. Pedro Gonzalo é hijo de Gómara..... id.

Delegación y Administración de Sta. Cruzada

Y

Depositaria y Administración del Fondo de reserva.

A cargo de dicho Sr. D. Eustaquio Marqués García.

PÓSITO PIO DE TRIGO

Fundado en 1885, en el Burgo de Osma, por disposición del Excmo Sr. D. Atanasio Rodrigo Yusto, natural de esta Villa y Arzobispo que fué de Búrgos, en favor de los 51 pueblos siguientes.

PATRONO:

El Ilmo. y Rvm^o. Sr. Obispo de la Diócesis.

Administrador:

D. Miguel del Amo y Gómez, seglar.

PUEBLOS.

Alcubilla del Marqués.	Quintanas de Gormaz.
Aldea de San Estéban.	Quintanas Rubias de Abajo,
Atauta.	Quintanas Rubias de Arriba.
Aylagas.	Quitania de Tres Barrios.
Barcebal.	Recuerda.
Barcebalejo.	Rejas de San Esteban.
Berzosa.	Rejas de Ucero.
Boós.	San Esteban de Gormaz.
Burgo de Osma.	Santiuste.
Fresno de Caracena.	Sotos del Burgo.
Fuentecantales.	Torralba del Burgo.
Galapagares.	Ucero.
Gormaz.	Valdealbín.
Ines.	Valdeabellano de Ucero.
Lodares.	Valdegrulla.
Matanza.	Vadelinares.
Morales.	Valdelubiel.
Morcuera.	Valdemaluque.
Mosarejos.	Valdenarros.
Navapalos	Valdenebro.
Olmeda (la).	Valverde de los Ajos.
Olmillos.	Velasco.
Osma.	Vildé.
Pedraja.	Villálvaro.
Peñalba de San Esteban.	Villanueva de Gormaz.
Piquera.	

OBRAS PIAS:

De los Santos lugares de Jerusalén.

COMISARIO.

M. I. Sr. D. Pelayo Ruiz y Esteban, Canónigo.

DE LA PROPAGACIÓN DE LA FE.

Director espiritual.

M. I. Sr. D. Juan García Vellosillo, Penitenciario.

De Santas Misiones en la Diócesis

Fundada en Aranda de Duero por el Ilmo. Sr. Obispo D. Pedro Clemente Aróstegui en 1759, y recobrada y restablecida en 1888 por el Ilmo. Sr. D. Pedro María Lagüera.

ADMINISTRADOR.

M. I. Sr. D. Felipe García Escudero y G. del Valle.
Canónigo Mayordomo del Ilmo. Prelado.



28 ARCIPRESTAZGOS DEL OBISPADO

POR ORDEN ALFABÉTICO

con las Parroquias, Ayudas de parroquia y Anejos, que corresponden á cada uno de los veintiocho en que se halla dividida actualmente la Diócesis, conforme al nuevo Arreglo parroquial vigente, hecho y planteado por el Ilmo. y Exmo. Sr. Guisasaola en 1896; y con los nombres y puntos de residencia de los Arciprestes actuales.

ALMAJANO.

TIENE 28 PARROQUIAS Y 8 ANEJOS.

Arcipreste: D. Domingo Zamora y Maza, Párroco de *Velilla*.

PARROQUIAS: Aldealseñor.—Aldealices.—Aldehuela de Periañez y Torretartajo.—Almajano y Canos.—Arancón.—Buitrago.—Carrascosa de la Sierra.—Castilfrío.—Cirujales.—Cortos.—Cuellar.—Espino (el).—Estepa de San Juan.—Fuentecantos y Fuentelsaz.—Fuentelfresno y Ausejo.—Losilla (la).—Narros.—Nieva y Calderuela.—Pedraza y Aylloncillo.—Pinilla de Caradueña y La Rubia.—Pobar.—Portelárbol.—Renieblas y Ventosilla.—Suellacabras.—Velilla de la Sierra.—Ventosa de la Sierra.—Villares (los) —Villarrao.

ALMARZA.

TIENE 13 PARROQUIAS Y 8 ANEJOS.

Arcipreste: D. Raimundo Gomez Carretero, Párr. de *S. Andrés*.

PARROQUIAS: Almarza.—Arévalo y Castellanos de la Sierra.—Arguijo.—Cubo de la Sierra y Segoviela.—Gallinero, Lumbrerillas y Cerveriza.—Matute y Sepúlveda.—Póveda y Barriomartín.—Poltelrubio y Chavalér.—Rollamienta.—Rebollar y Espejo.—San Andrés de Almarza.—Tera y Estepa.—Torrearévalo.

ANDALUZ.

TIENE 15 PARROQUIAS Y 4 ANEJOS.

Arcipreste: D. Eugenio Velez y Ruiz, Párr. de *Torreandalués*, *Francisco Soria, Parr. de Cardedeuen*.

PARROQUIAS: Andaluz.—Boós.—Centenera.—Fuentepinilla.—Fuentelarból.—Muela (la).—Osona.—Seca (la) y Cascajosa.—Tajueco.—Tardelcuende y Osonilla.—Torreandaluz y Escobosa.—Valderrodilla.—Valderueda.—Valverde los Ajos y Bayubas de Arriba.—Ventosa (la).

ARANDA DE DUERO.

TIENE 9 PARROQUIAS, SIN ANEJOS.

Arcipreste: D. Remigio Sanz y Alonso, Párr. de *Santa Marta*.

PARROQUIAS: †Aranda, †Santa María.—Idem, San Juan.—Campillo.—Castrillo de la Vega.—Fresnillo.—Fuentespina.—Sinovas.—Vadocondes.—Villalba de Duero.

AAA.

TIENE 13 PARROQUIAS, SIN ANEJOS.

Gregorio Pérez, Parr. de Aldehorno 18 Oct. 0.
Arcipreste: D. Deogracias García Herrero, Párroco de *Adrada*.

PARROQUIAS: Adrada.—Aza.—Aldeanueva de la Serrezuela.—Aldehorno.—Fuentecén.—Fuentebro.—Fuentelisendo.—Fuentemolinos.—Moradillo.—Ontangas.—Sequera (la).—Torregalindo.—Valdezate.

CABREJAS DEL PINAR.

TIENE 15 PARROQUIAS Y 1 ANEJO.

Casimiro Lopez, Parr. de Cabrejas 21 Dic. 0.
Arcipreste: D. Isidro Gonzalo y Ruiz, Párroco de *Herreros*.

PARROQUIAS: Abejar.—Cabrejas del Pinar.—Cantalúcia y Cubillos.—Covalada.—Cubilla.—Duruelo.—Herreros.—Molinos de Duero.—Muedra (la).—Muriel Viejo.—Navaleno.—Salduero.—Talveila.—Vadillo.—Vinesa.

CALATAÑAZOR.

TIENE 14 PARROQUIAS Y 5 ANEJOS.

Lino Urquiaga, Parr. de Muriel de la Fuente
Arcipreste: D. Manuel Barrio y Lucas, Párroco de *Torreblacos*.

PARROQUIAS: Aldehuela de Calatañazor.—Blacos.—Calatañazor.—Cuenca (la).—Fraguas (las).—Fuentelaldea y la Barbolla.—Mallona (la).—Muriel de la Fuente y Abioncillo.—Nafria la Llana.—Nódal.—Revilla (la) y Monasterio.—Rioseco y Mercadera (la).—Torralba y Valdealvillo.—Torreblacos.

CORUÑA DEL CONDE.

TIENE 12 PARROQUIAS Y 1 ANEJO.

Arcipreste: D. Hilario Palacios y Domingo, Párroco de *Coruña*.

PARROQUIAS: Alcubilla de Avellaneda.—Alcoba de la Torre.—Arandilla y Valverde.—Arauzo de Torre.—Brazacorta.—Caleruega.—Coruña del Conde.—Hinojar del Rey.—Peñalba de Castro.—Quintanarra. ~~f~~ Quintanilla Nuño Pedro.—Valdeande.

DERROÑADAS.

TIENE 14 PARROQUIAS Y 5 ANEJOS.

Emeterio Abacarran de Pablo
Arcipreste: D. ~~Julian Gil y de la Cal~~, Párroco de *Valdeavellano*.
El Royo.

PARROQUIAS: Canredondo.—Cidones.—Dombellas.—Hinojosa de la Sierra y Langosto.—Ocenilla y Toledillo.—Pedrajas y Oteruelos.—Royo (el) ~~y~~ Derroñadas.—Santervás.—Sotillo del Rincón.—Molinos de Razón.—Valdeavellano de Tera.—Villar del Ala y Aldehuela del Rincón.—Villaverde.—Vilviestre de los Navos.

COMABA.

TIENE 15 PARROQUIAS Y 6 ANEJOS.

Arcipreste: D. Dionisio Laguna y de Pedro, Párr. de *Buberos*.

PARROQUIAS: Abión.—Aldealafuente y Tapiela.—Aliud y Albocabe.—Almazul.—Buberos.—Castil de Tierra y Boñices.—Gómara.—Ledesma.—Nomparedes.—Paredes Royas y Torralvilla.—Sauquillo de Boñices y Alparrache.—Tejado.—Villanueva de Zamajón y Zamajón.—Villaseca de Arciel.—Zárabes.

GORMÁZ.

TIENE 13 PARROQUIAS Y 3 ANEJOS.

Buenaventura Romero Navas, Párroco de Madruédano 21/6

Arcipreste: D. Julian Soria y Andaluz, Párroco de Villanueva.



PARROQUIAS: Brias y Nograles.—Fresno.—Gormáz.—Madruédano.—Modamio y Sauquillo de Paredes.—Morales.—Mosarejos y Galapagáres.—Quintanas de Gormáz.—Quintanas Rubias de Abajo.—Quintanas Rubias de Arriba.—Recuerda.—Vildé.—Villanueva de Gormáz.

GUMIEL DE IZÁN.

TIENE 7 PARROQUIAS SIN ANEJOS.

Justino de Grado, Párroco de Quintana del Pidio

Arcipreste: D. Pedro Gutierrez y Perez, Párroco de Villanueva.

PARROQUIAS: Gumiel de Izán.—Oquillas.—Pini-lla Trasmonte.—Quintana del Pidio.—Tovilla de Lago.—Villalvilla de Gumiel.—Villanueva de Gumiel.

GUMIEL DE MERCADO.

TIENE 6 PARROQUIAS I AYUDA DE PARROQUIA Y I ANEJO.

Severiano Benito, Párroco de La Aguilera

Arcipreste: D. Bruno Lopez Zayas, Párroco de Gumiel de Mercado.

PARROQUIAS: Aguilera (la).—Gumiel de Mercado, Santa María.—Idem, San Pedro, ayuda.—Orra (la).—Pinillos de Esgueva y Terradillos.—Sotillo de la Rivera.—Villatuelda.

GUZMAN.

TIENE 8 PARROQUIAS SIN ANEJOS.

Arcipreste: D. Francisco Machín Ortega, Párroco de *Olmedillo*.

PARROQUIAS: Anguix.—Boada.—Guzmán.—Olmedillo.—Pedrosa de Duero.—Quintanamanvirgo.—Villaescusa.—Villovela.

HINOJOSA DEL CAMPO.

TIENE 11 PARROQUIAS SIN ANEJOS.

Simon Pariso y Munoz Parr. de Id. 27 Jul. 09
Arcipreste: D. Juan Hernández Corchón, Párroco de *Noviercas*.

PARROQUIAS: Aldeálpozo.—Cardejón.—Castejón.—Hinojosa del Campo.—Jaray.—Noviercas.—Pinilla del Campo.—Pozalmuro.—Tajahuerce.—Valdegeña.—Villar del Campo.

HUERTA DE REY.

TIENE 14 PARROQUIAS SIN ANEJOS.

Arcipreste: D. Manuel Martínez Arambarri, Párroco de *Huerta*.

PARROQUIAS: Arauzo de Miel.—Arauzo de Salce.—Doñasantos.—Espejón.—Espinosa de Cervera.—Gallega (la).—Hinojar de Cervera.—Hinojosa (la).—Hortezuelos.—Huerta de Rey.—Mamolar.—Navas del Pinar.—Peñacoba.—Pinilla de los Barruecos.

OSMA.

TIENE 11 PARROQUIAS Y 5 ANEJOS.

M. Y. Sr. D. Sinfoniano Cantolla, Canónigo

Arcipreste: D. Tomás Calleja y Garrido, Párroco del Burgo.

PARROQUIAS: Alcubilla del Marqués y Pedraja de San Estéban.—Barcebalejo y Barcebal.—Burgo de Osma.—Lodares de Osma.—Olmeda (1a).—Osma.—Santiuste y Velasco.—Sotos del Burgo y Valdelinares.—Valdemaluque y Valdelubiel.—Valdenarros.—Valdenebro.

PALACIOS DE LA SIERRA.

TIENE 13 PARROQUIAS Y 1 ANEJO.

Emersuado Courales Alameda Párroco de Alameda de Tala

Arcipreste: D. Francisco Borobio y Borobio, Párroco de Ontoria.

PARROQUIAS: Acinas.—Aldea del Pinar.—Cabezón de la Sierra.—Canicosa.—Carazo.—Castrillo de la Reina.—Moncalvillo.—Ontoria del Pinar.—Palacios de la Sierra.—Rabanera del Pinar.—Regumiel.—Villanueva de Carazo y Gete.—Vilviestre del Pinar.

PEÑARANDA DE DUERO.

TIENE 13 PARROQUIAS Y 2 ANEJOS.

Antonio y Miguel de la Calle Párroco de Langa - 18 Junio - 18

Arcipreste: D. Ezequiel Sanz Giral, Párroco de Peñaranda.

PARROQUIAS: Baños de Valdearados.—Bocigas.—Casanova y Cuscurita.—Castillejo de Robledo.—Langa.—La Vid y Guma.—Ontoria de Valdearados.—Peñaranda de Duero.—Quemada.—San Juan del Monte.—Zayas de Torre.—Zazuar.—Zuzones.

PERONIEL.

TIENE 9 PARROQUIAS Y 4 ANEJOS.

Blasio San Amigós
Arcipreste: D. Carlos Redondo Palacios, Párroco de *Cabrejas del Campo*
~~Almenar.~~

PARROQUIAS: Almenar.—Cabrejas del Campo y Ojuel.—Candilichera y Carazuelo.—Esteras de Lúbia.—Fuensauco.—Fuentetecha y Duañez.—Mazalvete.—Peroniel.—Tozalmoro y Omeñaca.

RABANERA DEL CAMPO.

TIENE 8 PARROQUIAS Y 2 ANEJOS.

Donnualeo Delgado, Párroco Par. Lúbia - 26 Feb. 10
Arcipreste: D. Federico Esteban y Gracia, Párroco del *Cubo*.

PARROQUIAS: Almarail y Riotuerto.—Cubo de la Solana.—Ituero.—Lúbia.—Navalcaballo.—Rabanera del Campo y Miranda.—Rivarroya.—Tardajos.

REZNOS.

TIENE 9 PARROQUIAS Y 2 ANEJOS.

Francisco Casado y García Párroco de Caravaca
Arcipreste: D. Agustín Álvarez Lalinde, Párroco de *Quiñonería*.

PARROQUIAS: Alameda (la).—Borobia.—Caravantes.—Ciria.—Peñalcázar.—Quiñonería.—Reznos.—Torrubia y Portillo.—Sauquillo de Alcázar y Tor-desalas.

ROA.

TIENE 8 PARROQUIAS Y 1 AYUDA DE PARROQUIA.

Arcipreste: D. Agustín Zalaña y García, Párroco de *Roa*.

PARROQUIAS: Berlangas.—Cueva de Roa.—Mambrilla de Castrejón.—Nava de Roa.—Oyales.—Roa. Santa María.—Idem, Santísima Trinidad, ayuda.—San Martín de Rubiales.—Valcabado.

SAN ESTEBAN DE GORMAZ.

TIENE 20 PARROQUIAS 2 AYUDAS DE PARROQUIA Y 1 ANEJO.

D. Agapito Inguando, Párroco d. S. Esteban de Gormaz
Arcipreste: D. Aquilino González Santodomingo, P. de Matanza.

PARROQUIAS: Alcozar.—Aldea de San Esteban.—Atauta.—Berzosa.—Fuentecambrón.—Ines y Navapalos.—Matanza.—Miño de San Esteban. † Morcuera.—Olmillos.—Peñalba de San Esteban. † Piquera.—Quintanilla de tres Barrios.—Rejas de San Esteban.—San Esteban de Gormaz, San Esteban.—Idem, Nuestra Señora del Rivero, ayuda de parroquia.—Idem, San Miguel, ayuda de parroquia.—Soto de San Esteban.—Valdanzo.—Valdanzuelo.—Velilla de San Esteban.—Villálvaro.

SANTA MARIA DE LAS HOYAS.

TIENE 16 PARROQUIAS Y 7 ANEJOS.

Celedonio Alcaz Audaluz, Parr. de Casarejos 28 Feb.
Arcipreste: D. Blas Peñacoba y Alameda, Párroco de Uccro.—

PARROQUIAS: Arganza.—Casarejos.—Espeja y San Asenjo.—Fuencaliente.—Fuentearmegil y Santervás.—Fuentecantales y Aylagas.—Guijosa.—Herrera.—Muñecas.—Orillares.—Rejas de Uccro y Nafría.—San Leonardo.—Santa María de las Hoyas.—Uccro y Valdeavellano.—Valdegrulla y Valdealvin.—Zayas de Bäscones y Zayuelas.

SORIA.

TIENE 10 PARROQUIAS, 3 AYUDAS DE PARROQUIA Y 3 ANEJOS.

Juanjo Jouer Santa Cruz
Arcipreste: M. I. Sr. D. Gregorio María Gamarra y Hernan-
do, *Abad de la insigne Colegiata. 21 Dic. 03*

PARROQUIAS: Alconaba y Cubo de Hogueras.—
Casas de Soria.—Garray y Garrejo.—Golmayo.—
Martialay y Ontalvilla.—Rábanos (los).—Soria,
Nuestra Señora del Espino.—Idem, El Salvador,
ayuda.—Idem, San Juan, ayuda.—Idem, Santa Ma-
ría la Mayor.—Idem, San Clemente, ayuda.—Idem,
San Pedro Apóstol, Colegiata.—Tardesillas.

TORLENGUA.

TIENE 10 PARROQUIAS, SIN ANEJOS.

Martin Hernandez Alfonso Parr. de Fuentelmonge
Arcipreste: D. Lucas Chamorro Utrilla, Párroco de Mazaterón. 21 Dic. 03

PARROQUIAS: Bliccos.—Cañamaque.—Chércoles.
Fuentelmonge.—Mazaterón.—Miñana.—Montea-
gudo.—Serón.—Torlengua.—Valtueña.

VILLABUENA.

TIENE 9 PARROQUIAS* Y 1 ANEJO.

Celestino Ramora, Parr. de Quintana Redonda
Arcipreste: D. Cipriano Aylagas de Miguel, Parr. de Las Cuevas.

PARROQUIAS: Camparañón.—Carbonera.—Cue-
vas de Soria (las).—Fuentetova.—Llamosos (los) é
Izana.—Quintana Redonda.—Villabuena.—Villa-
ciervos de Abajo.—Villaciervos de Arriba.





PARROQUIAS DE LA DIOCESIS

POR ORDEN ALFABÉTICO

con expresión de su advocación, categoría y dotación del personal y fábrica en pesetas.—Arciprestazgo, Provincia y Partido judicial.—Si es Villa ó Pueblo con ayuntamiento propio ó perteneciente al de otra parroquia y número de vecinos.—Distancia en kilómetros á las tres parroquias más inmediatas.—Centro de Conferencias morales.—Dirección de Correos, desde la capital del Obispado.—Ayudas de Parroquia, Anejos, Barrios ó Caseríos, Ermitas y Santuarios, Casas y huertos rectorales que tuviere.—Nombres del Párroco, Economo, Regente, Coadjutor y demás clero adscrito, con los Notarios eclesiásticos ordinarios.

Abejar, San Juan Baut.—Asc., pers. 1.425 p., fábr. 375 p.—*Cabrejas del Pinar*.—Soria, idem.—Villa con ayto., 168 v.—Dist. Herreros 6 k., Cabrejas del Pinar 6 k., La Muedra 9 k.—Cent. confer. Cabrejas del Pinar.—Corr. *Soria*.—Tiene Ermitas de Ntra. Sra. del Camino y de la Soledad, Casa rect. y huerto.

Pam.
PARR. Lie. D. Santiago Gómez y Santaeruz. D. Adolfo Carrijo
Pbro. Minorista, D. Francisco Aguilera y García, Mayor 20 oct 95
en Buenos Aires.

Abión, La Asunción de Ntra. Sra.—Rur. 1.^a, pers. 950 p., fábr. 250 p.—*Gómara*.—Soria, idem.—Puebl. con ayunt., 60 v.—Dist. Ledesma 4 k., Tejado 5 k., Zárabes 5 k.—Cent. confer. Castil de Tierra.—Corr. *Soria, Gómara*.—Tiene Ermita de Ntra. Sra. de la Soledad, Casa rect. y huerto.

PÁRR. D. Juan Güemes y Aedo. *Regente J. Plácido*

Renuncia Periquero 20 oct. 05
Párr. D. Manuel Dorano Contreras

Abiencillo, San Miguel.—Anejo de *Muriel de la Fuente*, fábr. 125 p.—*Calatañazor*.—Soria, Almazán.—Puebl. del ayunt. Calatañazor, 17 v.—Dist. Muriel de la Fuente 2 k., Blacos 4 k., Calatañazor 5 k.—Corr. *Calatañazor*.—Tiene Ermita de Nuestra Sra. del Rosario.

Venta de Blacos

VÉASE *Muriel de la Fuente, está anejado a S. Maximilianus abad, vicario de Calatañazor.*

Acinas, San Pedro Apóstol.—Entr., pers. 1.200 p., fábr. 325 p.—*Palacios de la Sierra*.—Burgos, Salas de los Infantes.—Villa con ayunt., 110 v.—Dist. Villanueva de Carazo 3 k., Castrillo de la Reina 4 k., Carazo 5 k.—Es cent. confer.—Corr. *San Leonardo, Salas*.—Tiene Ermita de Santa Lucía, Casa rect. y huerto.

PÁRR. D. Donaciano Martínez y Velez.—Regente, D. Plácido Verde y Verde. *Renuncio Perroy*

Adrada, Santa Columba.—Entr., pers. 1.200 p., fábr. 325 p.—*Aza*.—Burgos, Roa.—Villa con ayunt., 190 v. Dist. Ontangas 3 k., Fuentemolinos 3 k., Aza 4 k.—Cent. confer. Ontangas.—Corr. *Aranda, Fuentecón*.—Tiene Ermita del Smo. Cristo de los Remedios y Casa rect.

Don. D. Pedro Aranda y Aranda, 8 de Oct. 05
PÁRR. Br. B. Deogracias Garfía y Herrero.—

Not. ecco. D. Atanasio Nebreda y Gomez.

D. Calixto Esteban Lara

Aguilera (la), San Cristóbal.—Asc., pers. 1.425 p., fábr. 325 p.—*Gumiel de Mercado*.—Burgos, Aranda de Duero.—Villa con ayunt., 204 v.—Dist. Gumiel de Mercado 4 k., Quintana del Pidio 4 k., Villalba de Duero 5 k.—Cent. confer. Gumiel de Mercado.—Corr. *Aranda de Duero*.—Tiene la Ermita de San Sebastián y el Convento de San Pedro Regalado, Casa rect. y huerto.

PÁRR. D. ~~Severiano Benito y Pintado.~~

Pedro Huñer de Pedro

Alameda (la), La Asunción de Ntra. Sra.—Entr., pers. 1.000 p., fábr. 275 p.—*Reznos*.—Soria, idem.—Puebl. con ayunt., 97 v.—Dist. Caravantes 5 k., Peñalcázar 6 k., Quiñonería 8 k.—Cent. confer. Mazaterón.—Corr. *Soria, Torrelapaja*.—Tiene Casa rect. y huerto.

PÁRR. D. Pedro Martín y Antón.

Hilario Corchón Cisiano
June 202

Albocabe, Sta. María la Mayor.—Anejo de *Aliud*, fábr. 125 p.—*Gómara*.—Soria, idem. Puebl. del ayunt. *Aliud*, 12 v.—Dist. Almenar 3 k., Buberos 3 k., *Aliud* 3 k.—Corr. *Almenar*.

VÉASE *Aliud, al Párr. de Aliud, D. Regi-*
no Marina.

Alcoba de la Torre, S. Román.—Entr., pers. 1.000 p., fábr. 250 p.—*Coruña del Conde*.—Soria, Burgo de Osma.—Villa con ayunt., 57 v.—Dist. Braza-corta 1 k., Alcubilla de Avellaneda 3 k., Hinojar del Rey 5 k.—Cent. confer. Alcubilla de Avellane-da.—Corr. *Langa*.—Tiene Ermita de la Soledad, Casa rect. y huerto.

PÁRR. D. Bruno Rodrigo y Hernandez.

Juan de Dios Navajas
(permiso 29 Novbr 1909)

Alconaba, La Visitación de Ntra. Sra.—Entr., pers. 1.000 p., fábr. 250 p.—*Soria*.—Soria, idem.—Puebl. con ayunt., 36 v.—Dist. Martialay 3 k., Fuentetecha 5 k., Candilichera 8 k.—Cent. confer. Candilichera.—Corr. *Soria*.—Tiene Ermita de San Miguel, Casa rect. y huerto, *Anejo Cubo de Hogueiras*.

PÁRR. D. ~~Juan de Mata Sanz y de la Fuente.~~ *Simón*

Perer y Carraminana (con. 90²)

Alcozar, San Esteban Protomártir.—Entr., pers. 1.200 p., fábr. 375 p.—*San Esteban de Gormaz*.—Soria, Burgo de Osma.—Villa con ayunt., 150 v.—Dist. Velilla de San Esteban 4 k., Rejas de San Esteban 5 k., Zayas de Torre 5 k.—Es cent. confer.—Corr. *Velilla de San Esteban*.—Tiene Ermita de Ntra. Sra. del Vallejo, Casa rect. y huerto.

PÁRR. D. Carlos Aguilera y Pascual

~~con D. Eusebio Campos y J. J. J. J. J. 15 Abril 04~~

Alcubilla de Avellaneda, Santa María Magdàlena.—Asc., pers. 1.425 p., fábr. 300 p.—*Coruña del Conde*.—Soria, Burgo de Osma.—Villa con ayunt., 150 v.—Dist. Alcoba la Torre 3 k., Quintanilla de Nuño Pedro 6 k., Zayas de Báscones 6 k.—Es cent. confer.—Corr. *Langa*.—Tiene Ermita Sto. Cristo del Campillo, Casa rect. y huerto.

PÁRR. D. Liborio Gonzalez y Ayuso

Anejada al Sr. Cura Párrico de Quintanilla de

Nuño Pedro, D. J. J. J. J.

Alcubilla del Marqués, La Asunción.—Entr., pers. 1.200 p., fábr. 250 p.—*Osma*.—Soria, Burgo de Osma.—Villa con ayunt., 80 v.—Dist. Osma 4 k., Quintanilla de tres Barrios 4 k., San Esteban de Gormaz 5 k.—Cent. confer. San Esteban de Gormaz.—Correo directo.—Tiene anejo *Pedraja* y Casa rect.

PÁRR. D. Gumersindo Gonzalez y Alameda.—

Minorista, D. Pedro Lopez y Rubio.

D. Vicente Nuñez Marques.

*Parr. D. José
Gutiérrez Simón
está encargado de ve-
rilla de S. Esteban*

~~Reintegro de...~~

Aldea del Pinar, La Asunción.—Entr., pers. 1.000 p., fábr. 250 p.—*Palacios de la Sierra.*—Burgos, Salas de los Infantes.—Puebl. del ayunt. Ontoria del Pinar, 60 v.—Dist. Ontoria del Pinar 2 k., Rabanera del Pinar 3 k., Navas del Pinar 5 k.—Cent. confer. Navas del Pinar.—Corr. *San Leonardo.*—Tiene Ermitas de las Angustias y Ntra. Sra. de las Nieves, Casa rect. y huerto.

PÁRR. D. Aureliano de Pedro y Miguel.

Aldea de San Esteban, Sta. María la Mayor.—Entr., pers. 1.000 p., fábr. 250 p.—*San Esteban de Gormaz.*—Soria, Burgo de Osma.—Puebl. con ayunt., 53 v.—Dist. Peñalba de San Esteban 2 k.—Soto de San Esteban 3 k., San Esteban de Gormaz 5 k.—Cent. confer. Peñalba de San Esteban.—Corr. *San Esteban de Gormaz.*—Tiene Ermita de San Mamés.

PÁRR. D. ~~Mariano Manchado y Ortega~~

arrajada a D. Francisco
Palacios, conomus de Peñalba.

Aldealafuente, La Asunción.—Entr., pers. 1.000 p., fábr., 250 p.—*Gómara.*—Soria, idem.—Puebl. con ayunt., 40 v.—Dist. Candilichera 5 k.—Rivarroya 5 k., Paredesroyas 7 k.—Cent. Confer. Candilichera.—Corr. *Soria, Almenar.*—Tiene Anejo *Tapiela*, Ermita de S. Leonardo, Casa rect. y huerto.

PÁRR. D. Daniel M. Gallardo y Morales.—Not. ecco. D. Felipe Gallardo y Diez.

Aldealices, La Magdalena.—Rur. 2.^a, pers. 900 p., fábr. 250 p.—*Almajano.*—Soria, idem.—Puebl. con ayunt., 33 v.—Dist. Castilfrio 2 k., Carrascosa de la Sierra 3 k., Aldealseñor 3 k.—Cent. Confer. Carrascosa de la Sierra.—Corr. *Soria, Ausejo.*—Tiene Casa rect. y huerto.

PÁRR. D. ~~Filadelfo Lucas e Izquierdo.~~

arrajada a D. Miguel Moreno, con 90, 2/
de Aldealseñor. (Luceo. Soria)

Aldealpozo, La Degollación de San Juan Baut.—
Entr., pers. 1.000 p., fabr. 300 p.—*Hinojosa del
Campo*.—Soria, Agreda.—Puebl. con ayunt, 56 v.
—Dist. Nieva 3 k., Valdegeña 5 k., Villar del Cam-
po 6 k.—Centr. confer. Nieva.—Corr. *Soria*.—Tiene
Ermita de Ntra. Sra. del Buen Suceso y Casa rect.

PÁRR. D. ~~Angel Angulo y García~~—Minorista,
D. Valentin Peña y Cacho.

*D. Juan Carramiñana Domingo Lic-
vea Villar del Campo.*

Aldealseñor, Ntra. Sra. de la Blanca.—Entr.,
pers. 1.000 p., fábr. 250 p.—*Almajano*.—Soria,
idem.—Puebl. con ayunt., 65 v.—Dist. Cirujales
2 k., Aldealices 3 k., Carrascosa de la Sierra 4 k.
—Cent. confer. Almajano.—Corr. *Soria*.—Tiene
Ermita de San José.

PÁRR. D. ~~Valentin Vicente y Lopez~~

*D. Miguel Alvarez. Asiste
a Aldealices.*

Aldeanueva de la Serrezuela, La Visitación de Ntra.
Sra.—Entr., pers. 1.000 p., fábr. 250 p.—*Aza*.—
Segovia, Riaza.—Puebl. con ayunt., 110 v.—
Dist. Aldehorno 7 k., Fuentenebro 8 k., Moradillo
9 k.—Cent. confer. Aldehorno.—Corr. *Aranda,
Onrubia*.—Tiene Casa rect. y huerto.

PÁRR. D. ~~Mariano Cristobal y Francisco~~

Quir Zorrilla, Jineves 26 Feb. 08
D. Mercedes San Minguito

Aldehorno, San Pedro Advíncula.—Entr., pers.
1.200 p., fábr. 300 p.—*Aza*.—Segovia, Riaza.—
Puebl. con ayunt., 175 v.—Dist. Fuentenebro 3 k.
Moradillo 5 k., Aldeanueva 7 k.—Es cent. confer.
—Corr. *Aranda, Onrubia*.—Tiene Ermita de la I.
Concepción, Casa rect. y huerto.

PÁRR. D. Benito Merino y Escudero.

Gregorio
blvira (concurse 902)

Aldehuela de Calatañazor, Stos. Cosme y Damián.—
Rur. 1.^a, pers. 950 p., fábr. 250 p.—*Calatañazor*.
—Soria, Almazán.—Puebl. del ayunt. Calatañazor,
30 v.—Dist. Calatañazor 4 k., Nódalo 4 k., La
Cuenca 5 k.—Cent. confer. Nódalo.—Corr. *Calata-*
ñazor. ~~Vicario D. Juliana Jacinto María y Cruz 23 Jul 69~~

PÁRR. D. Hilario Corchón y Ciriano,
anejada a D. German Fernández, Pando
co de Nódalo (Censo Soria.)

Aldehuela de Perianez, S. Juan Bautista.—Rur. 2.^a,
pers. 900 p., fábr. 250 p.—*Almajano*.—Soria, idem.
—Puebl. con ayunt., 22 v.—Dist. Arancón 3 k., Al-
majano 5 k., Renieblas 5 k.—Cent. confer. Almaja-
no—Corr. *Soria, Aldealpozo*.—Tiene anejo *Torre-*
tartajo, Ermita del Sto. Cristo del Monte (derruida),
Casa rect. y huerto.

PÁRR. D. Casimiro Gonzalez y Rodriguez.

Aldehuela del Rincón, San Juan Evang.—Anejo de
Villar del Ala, fábr. 125 p.—*Derroñadas*.—Soria,
idem—Puebl. del ayunt. Villar del Ala, 45 v.—Dist.
Villar del Ala 2 k., Sotillo del Rincón 2 k., Rolla-
mienta 3 k.—Corr. *Soria, Valdeavellano de Tera*.

~~VEASE~~ *Villar del Ala*.

Es parvoco el del Villar del ala. D. Hermene
gildo Gómez Anierus.

Aliud, Santiago el Mayor.—Entr., pers. 1.000 p.,
fábr. 300 p.—*Gómara*.—Soria, idem.—Puebl. con
ayunt., 69 v.—Dist. Gómara 3 k. Paredes Royas 3 k.,
Cabrejas del Campo 3 k.—Cent. confer. Gómara.—
Corr. *Soria, Almenar*.—Tiene anejo *Albocabe*, Ermi-
ta de S. Cristobal, Casa rect. y huerto.

PÁRR. D. ~~Nicanor Corchón y Cruces~~.—Presbi-
tero, D. ~~Remigio Diez y Martinez~~.

Regino Marina y
Álvarez (con. 202)
a este le puede enviar tres, una
para aliud, otra para albocabe y otra
para Paredes Royal.

Almajano, San Andrés Apóstol.—Entr. pers. 1.200 p., fábr. 300 p.—*Almajano*.—Soria. idem.—Puebl. con ayunt., 92 v.—Dist. Los Villares 3 k., Cirujales del Rio 3 k., Narros 3 k.—Es cent. confer.—Corr. *Soria*.—Tiene anejo Canos, Ermita de Ntra. Sra. de la Soledad y huerto rect.

PÁRR. D. Cipriano Izquierdo y Carnicero.

Almarail, San Juan Baut.—Rur. 2.^a, pers. 900 p., fábr. 250 p.—*Rabanera del Campo*.—Soria. idem.—Puebl. con ayunt., 25 v.—Dist. Sauquillo de Boñices 4 k., Cubo de la Solana 5 k., Ituero 5 k.—Cent. confer. Castil de Tierra.—Corr. *Soria, Gómara*.—Tiene anejo *Rioluerto*, Ermita de Ntra. Sra. de Duero, Casa rect. y huerto.

PÁRR. D. Gumersindo Alonso y Sanz.

*Traído San
Melendo (15 bues - 06) está anejado a D.
José Mara Párrico de Cubo de la Solana (Correo Soria)*

Almarza, Santa Lucía.—Asc., pers. 1.350 p., fábr. 325 p.—*Almarza*.—Soria. idem.—Puebl. con ayunt., 125 v.—Dist. S. Andrés de Almarza 1 k., Gollinero 2 k., Cubo de la Sierra 5 k.—Es cent. confer. Corr. *Soria*.—Tiene Ermitas de la Concepción y Ntra. Sra. de Santos Nuevos, Casa rect. y huerto.

PÁRR. D. Manuel Sancho y Elvira.

*Don J. Julián
Mazate, Journal 15 oct 05
D. Julián Muñoz.*

Almazil, Ntra. Sra. de la Blanca.—Entr., pers. 1.000 p., fábr. 275 p.—*Gómara*.—Soria. idem.—Puebl. con ayunt., 108 v.—Dist. Zárabes 5 k., Mazaterón 6 k., Villaseca 6 k.—Cent. confer. Mazaterón.—Corr. *Soria, Gómara*.—Tiene Ermita de Ntra. Sra. de la Soledad, y Casa rect.

PÁRR. D. Juan M. Ciriano y Gonzalo.



. Almenar, San Pedro Apóstol.—Asc., pers. 1.425 p., fábr. 350 p.—*Peroniel*.—Soria, idem.—Villa con ayunt., 140 v.—Dist. Peroniel 4 k., Esteras 4 k., Buberos 4 k.—Cent. confer. Peroniel.—Corr. *Soria*.—Tiene dos Ermitas, de Ntra. Sra. de Lallana y del Humilladero ó de Santiago, Casa rect. y huerto.

PÁRR. D. ~~Cárlos Redondo y Palacios~~ *Mamuel Benito Morales*

Alparrache, San Andrés.—Anejo de *Sauquillo de Boñices*, fábr. 125 p.—*Gómara*.—Soria, idem.—Puebl. del ayunt. Sauquillo, 8 v.—Dist. Sauquillo de Boñices 2 k., Almarañ 4 k., Nomparedes 4 k.—Corr. *Soria*, ~~Gómara~~.

Véase Sauquillo de Boñices están anejados al Parroco Nomparedes D. Secundino Alejandro, Coneo, Soria almena

Andaluz, S. Miguel Arc.—Entr., pers. 1.000 p., fábr. 275 p.—*Andaluz*.—Soria, Almazán.—Puebl. con ayunt., 56 v.—Dist. Tajueco 5 k., Valderrueda 5 k., Valderrodilla 5 k.—Cent. confer. Valderrueda.—Corr. *Berlanga*.—Tiene Casa rect. y huerto.

ECÓN. D. Pedro Elvira y Romero.—Pbro. D. Ramón Alvarez y Gomez. *Juan Peramita de Domingo 15 feb. 19*
Plaudo Alvarez

Anguix, La Asunción.—Entr., pers. 1.200 p., fábr. 325 p.—*Guzmán*.—Burgos, Roa.—Villa. con ayunt., 140 v.—Dist. Quintanamanvirgo 2 k., Olmedillo 3 k., La Orra 5 k.—Cent. confer. Quintanamanvirgo.—Corr. *Roa*.—Tiene Ermita de S. Juan Bautista, Casa rect. y huerto.

PÁRR. D. ~~Nieganor Sancho y Alonso~~ *Alfonso Nebreda*
Francisco Pérez García

Aracón, La Asunción.—Rur. 1.^a, pers. 950 p., fábr. 250 p.—*Almajano*.—Soria, idem.—Puebl. con ayunt., 41 v.—Dist. Aldehuela de Periañez 3 k., Cortos 3 k., Nieva 5 k.—Cent. confer. Nieva.—Corr. *Soria*, *Aldealpozo*.—Tiene Ermita de S. Bartolomé, Casa rect. y huerto.

PÁRR. D. Marcelino Sanz y Carazo. *Agustín Minner*
Herrero (con 902)

Aranda de Duero, San Juan Bautista.—Térm., pers. 1.750, 625 y 625 p., fábr. 900 p.—*Aranla de Duero*.—Burgos, Aranda.—Villa con ayunt., 767 v.—Dist. Sinovas 4 k., Fuentespina 4 k., Fresnillo 5 k.—Cent. confer. Santa María.—Corr. *directo*.—Tiene Ermitas del Santo Cristo, San Antonio y San Isidro.

Pedro Andrés de la Peña

PARR. D. ~~Tomás Sanz y de la Mata~~.—Coadj. 1.º D. José Laseca y Orte.—Coadj. 2.º, vacante.—Diác. D. Mariano Calleja de la Cruz.—Notario *ecco*. Don Leonardo Cabestrero y Gil.

José Sagüe

Aranda de Duero, Santa María de la Asunción.—Térm., pers. 1.750, 625 y 625 p., fábr. 1.250 p.—*Aranda de Duero*.—Burgos, Aranda.—Villa con ayunt., 700 v.—Dist. Sinovas 4 k., Fuentespina 4 k., Fresnillo 5 k.—Es cent. confer.—Corr. *directo*.—Tiene Ermitas de Ntra. Sra. de las Viñas Patrona de la Villa, Ntra. Sra. del Buen Suceso y San Pedro, Casa rect.

*Bion. A.
Alejandro
Jiménez*

PARR. Lic. D. Remigio Sanz y Alonso.—Coadj. 1.º D. Claudio Alvarez y Gutierrez.—Coadj. 2.º, vacante.—Capellán de las Relig. Bernardas, D. Tomás Martíñ y Alameda.—Diác. D. Pedro Andrés y de la Peña.

Padre Lic. D. Remigio Sanz y Alonso
Padre Martín y Diez
Pedro Andrés y de la Peña
D. Claudio Lopez Alameda

Arandilla, La Asunción.—Entr., pers. 1.000 p., fábr. 250 p.—*Coruña del Conde*.—Burgos, Aranda de Duero.—Puebl. con ayunt., 74 v.—Dist. Coruña del Conde 4 k., Brazacorta 5 k., Arauzo de Torre 5 k.—Cent. confer. Coruña del Conde.—Corr. *Aranda de Duero*.—Tiene anejo Valverde, Casa rect. y huerto.

ECÓN. D. Florentino Nicolás Liceras y Perucha.

Tiene anejo Valverde, D. Bonno
D. Felix Rubio Velilla.
Revd. D. Martín Baños, Párr. de Brillares.

Arauzo de Miel, Santa Eulalia de Mérida.—Entr., pers. 1.200 p., fábr. 325 p.—*Huerta de Rey*.—Burgos, Salas de los Infantes.—Villa con ayunt., 120 v.—Dist. Huerta de Rey 4 k., Doñasantos 5 k., Arauzo de Salce 5 k.—Cent. confer. Huerta de Rey.—Corr. ~~San Leonardo, Huerta de Rey~~.—Tiene Ermitas, de Ntra. Sra. de la Soledad, Ntra. Sra. de Plumarejos, y San Vicente, y huerto rect. *Parr. D. José García Guante. Permuta con la casa*

La Vid.

~~Ecclo. D. Juan López y Alonso, Pablo Molinos y Corrales~~
D. Estanislao Bambi—
Priebrtero Auxiliar. D. Benito Moreno Ventosa

Arauzo de Salce, La Asunción.—Entr., pers. 1.000 p., fábr. 250 p.—*Huerta de Rey*.—Burgos, Salas de los Infantes.—Villa con ayunt., 70 v.—Dist. Arauzo de Torre 4 k., Arauzo de Miel 5 k., Huerta de Rey 5 k.—Cent. confer. Huerta de Rey.—Corr. ~~San Leonardo, Huerta de Rey~~.—Tiene Ermita de Ntra. Sra. de las Angustias y huerto rect.

La Vid.

PÁRR. D. ~~Andrés de la Peña y Peña.~~

Hidro Lorenzo García.

Arauzo de Torre, San Pedro Apóstol.—Entr., pers. 1.000 p., fábr. 250 p.—*Coruña del Conde*.—Burgos, Salas de los Infantes.—Puebl. del ayunt. Arauzo de Salce, 60 v.—Dist. Arauzo de Salce 4 k., Peñalba de Castro 5 k., Coruña del Conde 5 k.—Cent. confer. Coruña del Conde.—Corr. ~~San Leonardo, Huerta de Rey~~.—Tiene Ermita de Ntra. Sra. de los Remedios, Casa rect. y huerto.

La Vid.

PÁRR. D. ~~Eufasio Gonzalez y Dominguez.~~

~~Not. ecco D. Benigno Hernando y Perez.~~

Pablo Marturier Partolomé

Arévalo, La Asunción.—Entr., pers. 1.000 p., fábr. 250 p.—*Almarza*.—Soria, idem.—Puebl. con ayunt., 59 v.—Dist. Torrearévalo 2 k., Gallinero 4 k., Ventosa de la Sierra 4 k.—Cent. confer. *Almarza*.—Corr. *Soria, Almarza*.—Tiene Ermitas del Santo Cristo de los Remedios y la Soledad, Casa rect. y huerto.

PARR. D. ~~Hermenegildo Gómez y Tierno.~~
Anastasio Lorente Gómez

Arganza, La Degollación de San Juan.—Entr., pers. 1.000 p., fábr. 250 p.—*Santa María de las Hoyas*.—Soria, Burgo de Osma.—Puebl. del ayunt. San Leonardo, 41 v.—Dist. San Leonardo 3 k., Casarejos 6 k., Navaleno 6 k.—Cent. confer. *Casarejos*.—Corr. *San Leonardo*.—Tiene Casa rect. y huerto.

PARR. D. Rafael Peña y Delgado.

Arguijo, San Juan Baut.—Rur. 1.^a, pers. 950 p., fábr. 250 p.—*Almarza*.—Soria, idem.—Puebl. con ayunt., 46 v.—Dist. *Almarza* 2 k., Póveda 3 k., San Andrés de *Almarza* 5 k.—Cent. confer. *Almarza*.—Corr. *Soria, Almarza*.—Tiene Ermita de Ntra. Sra. del Villar, Casa rect. y huerto.

~~PARR. D. *Pío María Vitoria* y *God*
Isaias Sanz y Melendo. Regente Don Antonino Ovejero y Sanz.~~

Anejada a S. marcelo Lorente, Párroco de La Poveda (como Soria-Almarza.)

Atienza, La Conversión de San Pablo.—Entr., pers. 1.200 p., fábr. 275 p.—*San Esteban de Gormaz*.—Soria, Burgo de Osma.—Puebl. con ayunt., 120 v.—Dist. Peñalba de San Esteban 5 k., Piquera 6 k., Olmillos 6 k.—Cent. confer. Peñalba de San Esteban.—Corr. *San Esteban de Gormaz*.—Tiene Casa rect. y huerto.

~~PARR. D. Barique Hernando y Montejo.~~

Don D. Mariano Martínez

Ausejo, La Asunción.—Anejo de *Fuentelfresno*,
fábr. 125 p.—*Almajano*.—Soria, idem.—Puebl. del
ayunt. Cuellar de la Sierra, 22 v.—Dist. Fuentel-
fresno 2 k., Cuellar 3 k., Portelárbol 4 k.—Corr.
Soria.

~~Véase Fuentelfresno. Páñes de Ausejo~~
Ausejo así como Fuentelfresno a D. Helis
Lapena, Páñes de Cuellar (Comes. Soria,

Aylagas, La Asunción.—Anejo de *Fuentecantales*,
fábr. 125 p.—*Santa María de las Hoyas*.—Soria,
Burgo de Osma.—Pueblo con ayunt., 40 v.—Dist.
Fuentecantales 2 k., Cantalucía 3 k., Ucero 4 k.—
Corr. *San Leonardo, Cabrejas del Pinar*.—Tiene
Ermita de la Veracruz, derruida.

VÉASE *Fuentecantales*. Páñes de Fuentecan-
tales a D. Angel Anton (Comes.

Aylloncillo, La Asunción.—Anejo de *Pedraza*,
fábr. 125 p.—*Almajano*.—Soria, idem.—Puebl. del
ayunt. Fuentelsaz, 20 v.—Dist. Pedraza 1 k., Bui-
trago 1 k., Fuentecantos 2 k.—Corr. Soria, Ga-
rray.—Tiene huerto rect.

Ausejo así como Pedraza a Buitrago, Páñes de Ciri-
os del Valle (Comes Soria.)

Aza, San Miguel Arcángel.—Entr., pers., 1.000
p., fábr. 250 p.—*Aza*.—Burgos, Roa.—Villa con
ayunt., 53 v.—Dist. Fuentemolinos 3 k., Adrada 4
k., Fuentecén 5 k.—Cent. confer. Fuentecén.—Corr.
Aranda, Fuentecén.—Tiene Ermita de Ntra. Sra. del
Cármén (particular), Casa rect. y huerto.

~~Páñes de Aza a D. Francisco Pérez y García. Páñes de Aza a D. Francisco Pérez y García~~

~~Modernos Aguilar (construido 402)~~
sirve a Fuentemolinos
Azapiedra, barrio de Villar del Atu con 8 v.

En Aza Nueva hay Capella
de Santiago Crespo.

Baños de Valdearados, La Asunción de Ntra. Sra.—Asc., pers. 1.425 p., fábr. 325 p.—*Peñaranda de Duero*.—Burgos, Aranda de Duero.—Villa con ayunt., 261 v.—Dist. Ontoria de Valdearados 4 k., Tovilla del Lago 4 k., Villanueva de Gumiel 6 k.—Cent. confer. Ontoria de Valdearados.—Corr. *Aran-da*.—Tiene Ermitas del Sto. Cristo del Consuelo, San Roque y Santa María Magdalena, Casa rect. y huerto.

PÁRR. ~~kie~~ D. Tomás Esteban e Illana.—Not. *Leandro Alvarado*
ecco. D. Agustín Olalla y Arroyo.

Borobio
Barbolla (la), San Bartolomé.—Anejo de *Fuentelaldea*, fábr. 125 p.—*Calatañazor*.—Soria, Almazán.—Puebl. del ayunt. La Revilla, 22 v.—Dist. Fuentelaldea 2 k., La Revilla 2 k., Nafría la Llana 3 k.

VÉASE *Fuentelaldea, Párrafo d. D. Ramón de Masam (verlo por Soria)*

Barcebalejo, Santa Eulalia de Mérida.—Entr., pers. 1.000 p., fábr. 250 p.—*Osma*.—Soria, Burgo de Osma.—Puebl. del ayunt. Burgo de Osma, 26 v.—Dist. Sotos del Burgo 4 k., Valdemaluque 4 k., Burgo de Osma 5 k.—Cent. confer. Valdemaluque.—Corr. *directo*.—Tiene anejo *Barcebal*, Ermita, de Ntra. Sra. de los Valles, Casa rect. y huerto.

PÁRR. D. Nicolás del Burgo y Vallejo.

Barcebal, Ntra. Sra. del Espino.—Anejo de *Barcebalejo*, fábr. 125 p.—*Osma*.—Soria, Burgo de Osma.—Puebl. del ayunt. Burgo de Osma, 28 v.—Dist. Barcebalejo 4 k., Sotos del Burgo 8 k., Burgo de Osma 8 k.—Corr. *directo*.—Tiene Ermita de San Cristóbal.

VÉASE *Barcebalejo, el anterior es Párrafo.*

Barriomartín, San Jerónimo.—Anejo de *la Póbeda*, fábr. 125 p.—*Almarza*.—Soria, idem.—Puebl. con ayunt., 40 v.—Dist. la Póbeda 2 k., Arguijo 2 k., Almarza 7 k.—Corr. *Soria, Almarza*.

VÉASE *Póbeda (la), Párricos J. Marcelo Lorente*.

Bayubas de Arriba, La Asunción.—Azejo de *Valverde los Ajos*, fábr. 125 p.—*Andaluz*.—Soria, Almazán.—Puebl. del ayunt. Bayubas de Abajo, 40 v.—Dist. Valverde los Ajos 3 k., Tajueco 5 k., Boós 5 k.—Corr. ~~Boós~~.

VÉASE *Valverde los Ajos, Párricos J. Domingo Alonso, (Arves - Soria a Torralba.)*

Berlangas de Roa, San Andrés Ap.—Entr., pers. 1.000 p., fábr. 250 p.—*Roa*.—Burgos, Roa.—Puebl. con ayunt., 100 v.—Dist. Oyales 4 k., Roa 6 k., Cueva de Roa 7 k.—Cent. confer. Roa.—Corr. *Aranda, Roa*.—Tiene Ermita de Ntra. Sra. de los Huertos, Casa rect. y huerto.

PÁRR. D. Mariano Santos y Gonzalez.

Berzosa, San Martín de Tours.—Entr., pers. 1.200 p., fábr. 275 p.—*San Esteban de Gormaz*.—Soria, Burgo de Osma.—Villa con ayunt., 115 v.—Dist. Valdegrulla 3 k., Villálvaro 5 k., Matanza 5 k.—Es cent. confer.—Corr. *San Esteban de Gormaz*.—Tiene Ermita del Smo. Cristo del Humilladero, Casa rect. y huerto. ~~*Carro J. Celestino Ramora, Ramora*~~

ECÓN. D. ~~Nicolás Carro y Huerta~~.

~~*Parr. J. Santiago Rebollos Sam.*~~ (*San Esteban 902*)

Blicos, La Visitación de Ntra. Sra.—Entr., pers. 1.000 p., fábr. 275 p.—*Calatañazor*.—Soria, Almazán.—Puebl. con ayunt., 66 v.—Dist. Torreblacos 2 k., Rioseco 4 k., Calatañazor 5 k.—Es cent. confer.—Corr. *directo*.—Tiene Ermitas de Ntra. Sra. de Valverde y San Miguel Arcángel, Casa rect. y huerto.

~~PÁRR. D. Crisanto de la Cámara y Rica.~~

Anejado a Torreblacos, Barroo D. Ladilao Lavat.

Bliccos, San Millán.—Rur. 1.^a, pers. 950 p., fábr. 250 p.—*Torlengua*.—Soria, idem.—Puebl. con ayunt., 60 v.—Dist. Castil de Tierra 5 k., Nomparedes 5 k., Serón 7 k.—Cent. confer. Caltil de Tierra.—Corr. *Soria, Gómara*.—Tiene Ermita de la Virgen de la Cabeza, Casa rect. y huerto.

~~PÁRR. D. Eliseo Gonzalez y Cabrerizo.~~

Julian Morales Gornales

Boada, Ntra. Sra. de la Angustia.—Entr., pers. 1.000 p., fábr. 275 p.—*Guzmán*.—Burgos, Roa.—Puebl. con ayunt., 110 v.—Dist. Pedrosa 3 k., Villaescusa 3 k., Quintanamanvirgo 3 k.—Cent. confer. Quintanamanvirgo.—Corr. ~~Aranda~~, *Roa*.—Tiene Ermitas de San Blas y San Andrés Ap.

~~PÁRR. D. Prudencio Aguado y Machín.~~

Francisco M...
Botetbau Permuta 20 Nov^{bre} 1909
Don D. Josebio Aparicio

Boeigas, San Pedro Ap.—Entr., pers. 1.000 p., fábr. 350 p.—*Peñaranda de Duero*.—Soria, Burgo de Osma.—Villa con ayunt., 90 v.—Dist. Zayas de Torre 3 k., Alcozar 5 k., Brazacorta 5 k.—Cent. confer. Alcozar.—Corr. *Langa*.—Tiene Ermitas de Ntra. Sra. del Vadillo y San Isidoro, Casa rect. y huerto.

~~PÁRR. D. Alejandro Arranz y Díez.~~

José Lopez y
Herrero (concurso 902)
Don D. Ricardo San Román

Bonices, San Benito.—Anejo de *Castil de Tierra*, fábr. 125 p.—*Gómara*.—Soria, idem.—Puebl. del ayunt. Castil, 7 v.—Dist. Castil de Tierra 5 k., Sauquillo de Bonices 5 k., Villanueva de Zamajón 5 k.—Corr. *Soria, Gómara*.

VEÁSE *Castil de Tierra, D. Primo Barrio, Panoco*.
(*Cones Soria-Gómara*)

Boós, La Asunción.—Entr., pers. 1.000 p., fábr. 275 p.—*Andaluz*.—Soria, Burgo de Osma.—Puebl. con ayunt., 70 v.—Dist. Torralba 3 k., Torreandaluz 5 k., Valdenebro 5 k.—Cent. confer. Torreandaluz.—Corr. ~~Torralba del Burgo~~.—Tiene Ermita de San Lorenzo, Casa rect. y huerto.

Soria

PÁRR. (D. Santos Avilagas y Ortego) *AF*

Parr. D. Leon J. de los Rios y Alonso 17 de Mayo 07
Parr. D. Romualdo de Pedro

Borebia, La Asunción.—Asc., pers. 1.425 p., fábr. 375 p.—*Reznos*.—Soria, Agreda.—Villa con ayunt., 256 v.—Dist. Ciria 10 k., Noviercas 15 k., Torrubbia del Campo 16 k.—Cent. confer. Reznos.—Corr. *Soria, Ciria*.—Tiene Ermitas del Santo Cristo, Ntra. Sra. de los Santos y San Roque, Casa rect. y huerto.

PÁRR. D. Eugenio Moneo y Miguel.

Florencio Medrano y Barrera *Encuentro 902*

Brazacorta, La Asunción.—Entr., pers. 1.000 p., fábr. 250 p.—*Coruña del Conde*.—Burgos, Aranda de Duero.—Villa con ayunt., 88 v.—Dist. Alcoba de la Torre 1 k., Alcubilla de Avellaneda 4 k., Coruña del Conde 5 k.—Cent. confer. Alcubilla de Avellaneda.—Corr. ~~Aranda~~.—Tiene Ermitas del Sto. Cristo del Humilladero y Ntra. Sra. del Agua, ésta en estado de ruina, Casa rect. y huerto.

La Vid.

PÁRR. D. Simón Palacios y Ortega

Gaspar Vicente Lopez

Brias, San Juan Bautista.—Entr., pers. 1.000 p.,
fábr. 250 p.—*Gormas*.—Soria, Almazán.—Villa
con ayunt., 71 v.—Dist. Modamio 6 k., Mosarejos
7 k., Madruédano 8 k.—Cent. confer. Modamio.—
Corr. *Berlanga de Duero*.—Tiene anejo *Nograles*,
Ermita de Ntra. Sra de la Calzada, Casa rect. y
huerto.

PÁRR. D. Francisco Nuñez y Peñas.

Felipe Calveris Peracho

Buberos, San Juan Bautista.—Entr., pers. 1.000
p., fábr. 300 p.—*Gómara*.—Soria, idem.—Puebl.
con ayunt., 60 v.—Dist. Villaseca de Arciel 4 k.,
Gómara 4 k., Almenar 4 k.—Cent. confer. Gómara.
—Corr. *Soria, Almenar*.—Tiene. Ermita de Santa
María Magdalena, Casa rect. y huerto.

PÁRR. D. Dionisio Laguna y de Pedro.

José don Gallego Romero

Buitrago, San Esteban Proto-Martir.—Rur. 2.^a,
pers. 900 p., fábr. 275 p.—*Almajano*.—Soria, idem.
—Puebl. con ayunt., 45 v.—Es cent. confer.—
Dist. Fuentecantos 1 k., Pedraza 1 k., Garray 4 k.
—Corr. *Soria*.

PÁRR. D. Nicasio Rubio y Mendoza.

Don D. Julián

José don Gallego Romero

Burgo de Osma, Ntra. Sra. de la Asunción.—
Térn., pers. 2.000 y 750 p., fábr. 920 p.—*Osma*.—
Soria, Burgo de Osma.—Villa con ayunt., 800 v.—
Dist. Osma 2 k., Lodares 5 k., La Olmeda 5 k.—Es
cent. confer.—Tiene Ermitas de San Antonio Abad
y las Magdalenas, Casa rect. y huerto.

PÁRR. D. Tomás Calleja y Garrido.—Coadjutor,

D. Eugenio Abarrátegui y Martínez.—Presbíteros:
D. Juan Gutierrez y Pascual y D. Luis Lozano y San

*Párr. D. Ciriaco
del Valle*

Don Julián Lozano y Contreras Concurso 902

taolalla.—Diáconos: D. Mariano Martínez y Alonso, D. Pedro de Diego y Almería, D. Cosme Guillén y Moros y D. Modesto Ugalde y Múgica.—Subdiácono: D. Pedro Romero y Miguel.—Minoristas: D. Buena-ventura Santiago y Aza y D. Manuel de Miguel y Nuñez.—Notarios eclesiásticos ordinarios: D. Fernando Carro y Fajardo, D. Pablo Morales y Molinero y D. Eusebio Torralba y Perez.

Cabezón de Sierra, S. Vicente Mártir.—Entr., pers. 1.000 p., fábr. 250 p.—*Palacios de la Sierra.*—Burgos, Salas de los Infantes.—Villa con ayunt., 86 v.—Dist. Moncalvillo 4 k., Rabanera del Pinar 4 k., La Gallega 6 k.—Cent. confer. Pinilla de los Barruecos.—Corr. ~~Soria~~ *Salas de los Infantes.*—Tiene Ermitas de Jesus arrodillado y La Soledad, Casa rect. y huerto.

Par. D. Luis Peña y Peña.
PÁRR. D. Eleuterio Gómara y Gonzalez. *Don J. Gregorio Al-*
calce Ontoria 16 Nbe 05

Cabrejas del Campo, San Juan Bautista.—Entr., pers. 1.000 p., fábr. 275 p.—*Peroniel.*—Soria, idem.—Puebl. con ayunt., 72 v.—Dist. Aliud 3 k., Mazalvete 3 k., Candilichera 4 k.—Cent. confer. Peroniel.—Corr. *Soria, Almenar.*—Tiene anejo *Ojuel*, Ermita de Ntra. Sra. de la Amorosa, Casa rect. y huerto.

PÁRR. D. Eladio Sanz y Muñecas.

Cabrejas del Pinar, San Millán.—Entr., pers., 1.200 p., fábr. 375.—*Cabrejas del Pinar.*—Soria, idem.—Villa con ayunt., 150 v.—Dist. Abejar 6 k., Muriel Viejo 8 k., Herreros 10 k.—Es cent. confer.—Corr. *Soria.*—Tiene Ermitas de Sta. Ana y Ntra. Sra. de la Blanca y huerto rect.

PÁRR. D. ~~Casimiro López y Carazo.~~

Felice Carretero Herrero

Calatañazor, Ntra. Sra. del Castillo.—Entr., pers. 1.000 p., fábr. 375 p.—*Calatañazor*.—Soria, Almazán.—Villa con ayunt., 60 v.—Dist. Aldehuela de Calatañazor 4 k., Muriel de la Fuente 4 k., Blacos 5 k.—Cent. confer. Blacos. Corr. *Venta de Blacos*.—Tiene Ermita de la Soledad, Casa rect. y huerto.

ECÓN. D. Francisco Martín y Gaitero.—Presbítero D. Ignacio Ondátegui y Nafria. ~~Corr. D. Francisco~~

~~Val Rubio~~ ~~San Juan de los Rios~~
Calderuela, La Asunción.—Anejo de Nieva, fábr. 125 p.—*Almajano*.—Soria, idem.—Puebl. con ayunt., 15 v.—Dist. Nieva 3 k., Aldealpozo 3 k., Cortos 5 k.—Corr. *Soria*

VÉASE *Nievas Panceas* D. Angel Borque (Cordoba)

Caleruega, San Sebastián.—Entr., pers. 1.200 p., fábr. 275 p.—*Coruña del Conde*.—Burgos, Aranda de Duero.—Villa con ayunt., 160 v.—Dist. Arauzo de Torre 5 k., Valdeande 5 k., Arauzo de Salce 5 k.—Cent. confer. Valdeande.—Corr. *Aranda, Crumiel de Izán*.—Tiene Ermitas de Ntra. Sra. de los Huertos y San Pedro Mártir.

PARR. D. Marcos Cámara y Arranz.—Subdiác. D. Ramón Peña y Delgado.—Vicario de Religiosas Dominicas, Fr. Vicente García y Rocas.

Campanán, San Bartolomé.—Rur. 1.^a, pers. 950 p., fábr. 250 p.—*Villabuena*.—Soria, idem.—Puebl. con ayunt., 45 v.—Dist. Cuevas de Soria 4 k., Villabuena 5 k., Navalcaballo 5 k.—Cent. confer. Villabuena.—Corr. *Soria, Navalcaballo*.

PARR. D. Felipe Rubio y Rodrigo. ~~San D. Juan~~

~~San Adrado 22 Sept. 07~~
Parr. - D. Hermenegildo Izquierdo
Zaler tiene Villabuena aneja

Económico. D. Ma-
ximiliano Abad, está
encargado de Anicillo, ave
Jose Manuel de la fuente

Vicario. Fr. Jesús
S. Alonso



Campillo, La Asunción de Ntra. Sra.—Asc., pers. 1.425 p., fábr. 550 p.—*Aranda de Duero*.—Burgos, Aranda de Duero.—Villa con ayunt., 200 v.—Dist. Torregalindo 4 k., Aranda de Duero 5 k., Fuentes-pina 5 k.—Cent. confer. Aranda de Duero.—Corr. *Aranda de Duero*.—Tiene Ermita de San Roque, Casa rect. y huerto.

PÁRR. D. Angel Ortega y Aylagas.—Not. ecco. D. Braulio de Diego y Miguel.

Candilichera, La Asunción de Ntra. Sra.—Entr., pers. 1.000 p., fábr. 250 p.—*Peroniel*.—Soria, idem.—Puebl. con ayunt., 44 v.—Dist. Mazalvete 4 k., Cabrejas del Campo 4 k., Aldealafuente 5 k.—Es cent. confer.—Corr. *Soria, Almenar*.—Tiene anejo *Carazuelo*, Casa rect. y huerto.

PÁRR. D. Jacinto Garcés y Lenguas.

Parr. d. San Jeronimo Pozo, Pozo de San Jeronimo

Caneosa, San Esteban Protomartir.—Entr., pers. 1.200 p., fábr. 275 p.—*Palacios de la Sierra*.—Burgos, Salas de los Infantes.—Villa con ayunt., 200 v.—Dist. Vilviestre del Pinar 4 k., Regumiel 6 k., Palacios de la Sierra 7 k.—Cent. confer. Palacios de la Sierra.—Corr. ~~*San Esteban*~~ *Salas de los Infantes*.—Tiene Ermitas de la Veracruz, Ntra. Sra. del Carrascal, San Roque y San Bartolomé, Casa rect. y huerto.

Francisco Monzon Esteban

PÁRR. D. Ceferino Vinuesa y Garcés.

~~*Jesús Corredor y Alonso (conc. no 2)*~~

Canos, La Visitación de Ntra. Sra.—Anejo de *Almajano*, fábr. 125 p.—*Almajano*.—Soria, idem.—Puebl. del ayunt. Almajano, 11 v.—Dist. Almajano 2 k., Cirujales 2 k., Los Villares 3 k.—Corr. *Soria*.

VÉASE *Almajano*,

Parr. d. Cipriano Izquierdo

Canredondo, San Miguel Arcángel.—Rur. 1.^a, pers. 950 p., fábr. 250 p.—*Derroñadas*.—Soria, idem.—Puebl. con ayunt., 50 v.—Dist. Dombellas 3 k., Santervás 4 k., Tardesillas 5 k.—Cent. confer. Hinojosa de la Sierra.—Corr. *Soria, Garray*.

PÁRR. D. Domingo Lozano y Ortega—Not. ecco.

D. Florencio García y Ruiz.

Anejaba a D. Sebastián de Diego, Parroco de Dombellas (correo, Soria-Garay.)

Cantalúcia, San Miguel Arcángel.—Entr., pers. 1.000 p., fábr. 250 p.—*Cabrejas del Pinar*.—Soria, Burgo de Osma.—Puebl. del ayunt. Talveila, 65 v.—Dist. Fuentecantales 3 k., Cubilla 3 k., Talveila 5 k.—Es cent. confer.—Corr. *Soria, Cabrejas del Pinar*.—Tiene anejo *Cubillas*, y Casa rect.

PÁRR. D. Roque Calvo é Izquierdo.

Gregorio Pardo y Larrañaga, Not. Cayo Benito Olvira

Cañamque, San Juan Baut.—Entr., pers. 1.000 p., fábr. 300 p.—*Torlengua*.—Soria, Almazán.—Puebl. con ayunt., 117 v.—Dist. Valtueña 4 k., Fuentelmonge 6 k., Serón 6 k.—Cent. confer. Fuentelmonge.—Corr. *Almazán, Monteagudo*.—Tiene Ermitas de Santa Ana y Santa Bárbara, Casa rect. y huerto.

PÁRR. D. José Heras y Uyarra.

León D. Marios Casado Lopez 12 Mayo 08.

Caravantes, San Martín.—Entr., pers. 1.200 p., fábr. 275 p.—*Reznos*.—Soria, idem.—Puebl. con ayunt., 120 v.—Dist. Quiñonería 3 k., La Alameda 5 k., Reznos 7 k.—Cent. confer. Reznos.—Corr. *Soria, Torrelapaja*.—Tiene Ermitas de la Virgen de la Mata, Casa rect. y huerto.

PÁRR. D. Tomás Casado y García.

Cotina de la

Carazo, Santa Eugenia.—Entr., pers. 1.000 p.,
fábr. 300 p.—Palacios de la Sierra.—Burgos, Salas
de los Infantes.—Puebl. con ayunt., 92 v.—Dist.
Villanueva de Carazo 4 k., Acinas 5 k., Mamolar
5 k.—Cent. confer. Acinas. —Corr. ~~Sobremonte~~
Salas de los Infantes.—Tiene Ermitas de Ntra. Sra.
del Sol y San Roque, Casa rect. y huerto.

~~PARR. D. Pedro Tejedor y Miranda.~~ Pascual Santa Domingo
~~y Jaime J. (42)~~ D. Ricardo Rosa Crespo.

Carazuelo, Santos Justo y Pastor.—Anejo de Can-
dilichera, fábr. 125 p.—Peroniel.—Soria, idem.—
Puebl. del ayunt. Candilichera, 20 v.—Dist. Candi-
lichera 3 k., Fuentetecha 3 k., Tozalmoro 3 k.—
Corr. Soria, Almenar.—Tiene Ermita de Ntra. Sra.
de la Sierrecita.

VÉASE Candilichera,

Carbonera, San Benito Abad.—Entr., pers. 1.000
p., fábr. 250 p.—Villabuena.—Soria, idem.—Puebl.
con ayunt., 49 v.—Dist. Golmayo 2 k., Fuentetoba
4 k., Soria 6 k.—Es cent. confer.—Corr. Soria.
Tiene Ermita de San Antonio de Padua.

~~PARR. D. Benito García y Tejedor,~~ ^{Parr. J. Venancio} ~~Vicente~~ ^{San Adria}
~~y Casbo 16 Enero 1907~~ ^{Vicente} ~~Vicente~~ ^{San Adria}

Cardejón, Ntra. Sra. de la Blanca.—Entr., pers.,
1.000 p., fábr. 250 p.—Hinojosa del Campo.—
Soria, Agreda.—Puebl. con ayunt., 55 v.—Dist.
Jaray 2 k., Castejón del Campo 3 k., Torrubia 5 k.
—Es cent. confer.—Corr. Soria.—Tiene Ermita de
San Miguel, derruida y huerto rect.

~~PARR. D. Manuel Ibañez y Odone.~~ ^{Ramon Peña} ~~Delgado~~
^{Rodrigo} ~~Rodrigo~~ ^{Rincon}

Carraseca de la Sierra, San Juan Bautista.—Entr., pers. 1.000 p., fabr. 300 p.—*Almajano*.—Soria, idem.—Villa con ayunt., 74 v.—Dist. Aldealices 3 k., Castilfrío 4 k., La Losilla 4 k.—Es cent. confer.—Corr. *Soria*.—Tiene Ermitas de Ntra. Sra. de la Soledad y San Gregorio, Casa rect. y huerto.

PÁRR. D. Pretasio Jimenez y Manrique. *Don. Ladislao*

Casanova, La Asunción.—Entr., pers. 1.000 p., fabr. 250 p.—*Peñaranda de Duero*.—Burgos, Aranda de Duero.—Barrio del ayunt. Peñaranda de Duero, 66 v.—Dist. Peñaranda 3 k., Arandilla 6 k., Brazacorta 7 k.—Cent. confer. Peñaranda de Duero.—Corr. *Aranda*.—Tiene anejo *Cuscurita*, Ermita de San Roque, Casa rect. y huerto.

PÁRR. D. Niceto de la Cámara y Arranz.—Reg. D. Isaias Sanz y Melendo. *Antoniño Ovejero*

Sanz 27 Dicbr 05

Caserejos, San Ildefonso.—Entr., pers. 1.200 p., fabr. 300 p.—*Santa María de las Hoyas*.—Soria, Burgo de Osma.—Puebl. con ayunt., 80 v.—Dist. Vadillo 3 k., San Leonardo 5 k., Herrera 5 k.—Es cent. confer.—Corr. *San Leonardo*.—Tiene Ermitas de Ntra. Sra. de las Angustias y San Roque y Casa rect.

PÁRR. D. Paulino Gomez y Alvarez.—Minorista D. Felipe Ayuso y Antón.—Not. ecco. D. Juan Berzosa y García. *Don. D. Mariano Abad*

Casas de Soria, San Bartolomé Ap.—Entr., pers. 1.000 p., fabr. 275 p.—*Soria*.—Soria, idem.—Barrio del ayunt. Soria, 100 v.—Dist. Soria 3 k., Golmayo 4 k., Garray 4 k.—Cent. confer. Soria.—Corr. *Soria*.—Tiene Casa rect.

PÁRR. D. Cándido Ramos y Llorente.

Barro. D. Juan Verde

Barro. D. Valeriano Sanz

Baldomero Berzosa (conocido 702)



Cascajosa, San Miguel.—Anejo de *la Seca*, fábr. 125 p.—*Andaluz.*—Soria, idem.—Puebl. del ayunt. Tardelcuende, 10 v.—Dist. *la Seca* 2 k., Tardelcuende 2 k., Osona 5 k.—Corr. ~~Soria, Tardelcuende.~~

VÉASE *Seca (la)*, *Panico D. Celestino Martínez Pérez*
(*Concejo por Berlanga*)

Castejón del Campo, Santa Eulalia.—Rur. 1.^a, pers. 950 p., fábr. 250 p.—*Hinojosa del Campo.*—Soria, Agreda.—Puebl. con ayunt., 40 v.—Dist. Jaray 2 k., Cardejón 3 k., Esteras de Lubia 4 k.—Cent. confer. Cardejón.—Corr. *Soria, Almenar.*—Tiene Ermita derruida de Santiago Patrón de España, Casa rect. y huerto.

PÁRR. D. *Pedro Lozano Cisneros* *permuto 15 Dto 08*
~~Juan Francisco Alcalde y de la Mata.~~

está encargado de Esteras de Lubia.

Castellanos, VÉASE *Villar del Campo.*

Castellanos de la Sierra, Santa Ana.—Anejo de *Arévalo*, fábr. 125 p.—*Almarza.*—Soria, idem.—Puebl. del ayunt. Arévalo, 5 v.—Dist. Arévalo 3 k., Torrearévalo 3 k., Ventosa de la Sierra 6 k.

VÉASE *Arévalo.*

Castil de Tierra, La Asunción.—Entr., pers. 1.000 p., fábr. 275 p.—*Gómara.*—Soria, idem.—Puebl. con ayunt., 34 v.—Dist. Tejado 3 k., Nomparedes 4 k., Bliccos 5 k.—Es cent. confer.—Corr. *Soria, Gómara.*—Tiene anejo *Boñices*, Casa rect. y huerto.

PÁRR. D. Manuel Lozano y Contreras.

Véase Boñices -

Castillro, La Asunción.—Entr., pers. 1.000 p.,
fábr. 375 p.—*Almajano*.—Soria, idem.—Puebl. con
ayunt., 65 v.—Dist. Aldealices 2 k., Estepa de San
Juan 2 k., Carrascosa de la Sierra 4 k.—Cent. con-
fer. Carrascosa de la Sierra.—Corr. *Soria*.—Tiene
Ermitas de Ntra. Sra. del Carrascal y Ecce Homo,
Casa rect. y huerto.

PARR. D. Manuel Cascante y Fernandez.

Parr. D. Pedro Rupérez y Garcia — 14 de set. 05

Castillejo de Robledo, La Asunción.—Entr., pers.
1.200 p., fábr. 250 p.—*Peñaranda de Duero*.—
Soria, Burgo de Osma.—Villa con ayunt., 160 v.—
Dist. Valdanzo 6 k., Zuzones 7 k., Valdanzuelo 8 k.
—Cent. confer. Valdanzo.—Corr. *Langa*.—Tiene
Ermita derruida, Casa rect. y huerto.

Eccu. D. Francisco Sanchez

PARR. D. ~~Matías Crespo y Martínez.~~

Julian Matínigal Martínez

Castrillo de la Reina, San Esteban Protomártir.—
Asc., pers. 1.425 p., fábr. 400 p.—*Palacios de la
Sierra*.—Burgos, Salas de los Infantes.—Villa con
ayunt., 250 v.—Dist. Acinas 4 k., Villanueva de
Carazo 5 k., Moncalvillo 5 k.—Cent. confer. Acina-
nas.—Corr. ~~*San Vicente de Salas*~~.—Tiene Ermitas
de San Roque y Santa Ana, Casa rect. y huerto.

Eccu. D. Santiago Robledo y San Vicente 05

PARR. D. ~~Rulmo Ontoria y Andrés.~~—Not. ecco.

~~D. Pedro Carretero y Ballestero.~~

Parr. D. Julian Bil Lacal

Castrillo de la Vega, Santiago el Mayor.—Asc.,
pers. 1.425 p., fábr. 400 p.—*Aranda de Duero*.—
Burgos, Aranda de Duero.—Villa con ayunt., 310 v.
—Dist. Oyales 5 k., Aza 5 k., Aranda de Duero
6 k.—Cent. confer. Aranda de Duero.—Corr. *Aran-
da de Duero*.—Tiene Ermita de Ntra. Sra. de la
Vega y Casa rect.

PARR. ~~D. Ambrosio Arroyo y Arranz.~~

Mariano Calleja de la Cruz

Regente D. Rufino Vellorillo

Centenera, San Lorenzo Mártir.—Entr., pers. 1.000 p., fábr. 250 p.—*Andaluz*.—Soria, Almazán.—Puebl. con ayunt., 80 v.—Dist. Valderrueda 6 k., Andaluz 7 k., Fuentepijnilla 7 k.—Cent. confer. Valderrueda.—Corr. ~~Almazán~~ Matamala.—Tiene Ermita de Ntra. Sra. de Linares, Casa rect. y huerto.

PARR. D. Martín Hernández y Alonso.

~~Juan López y Alonso~~
Marcelino Lengua Pérez.

Cerveriza, VEÁSE Lumbrecillas, Anejo de Gallinero, Párr. D. Hilari Ransanz (Conex. Soria-Almarza)

Chavaler, Santo Tomás Ap.—Anejo de Portelrubio, fábr. 125 p.—*Almarza*.—Soria, idem.—Puebl. con ayunt., 30 v.—Dist. Portelrubio 3 k., Fuentecantos 4 k., Matute 5 k.—Corr. Soria, Garray.

VEÁSE Portelrubio, Anejados. Portelrubio a Fuentecantos Párr. de Pedro González (Conex. Soria-Garray.) y Chavaler a Tarderillas Párr. D. Mariano Ruperez (Conex. Soria-Garray)

Chéreoles, San Bernardino.—Entr., pers. 1.000 p., fábr. 300 p.—*Tortenguera*.—Soria, Almazán.—Puebl. con ayunt., 108 v.—Dist. Monteagudo 10 k., Valtueña 10 k., Cañamaque 15 k.—Cent. confer. Serón.—Corr. Almazán.—Tiene Casa rect.

PARR. D. Teodoro Sancho y Elvira.

~~Vend. Felisa Rubio y~~
Párr. D. Ayafrits Orro.

Cidones, San Miguel Arcángel.—Entr., pers. 1.200 p., fábr. 275 p.—*Derroñadas*.—Soria, idem.—Puebl. con ayunt., 80 v.—Dist. Ocenilla 2 k., Villaverde 2 k., Herreros 6 k.—Es cent. confer.—Corr. Soria.—Tiene Ermita del Sto. Cristo de la Buena muerte, Casa rect. y huerto.

PARR. D. Casimiro Encabo y Rodríguez.

~~Vend. D. Tomás Ja~~
Herrera lo Verde et. Parr. D. Genaro Enc.

Giria, Santa María la Mayor.—Entr., pers. 1.200 p., fábr. 375 p.—*Reznos*.—Soria, Agreda.—Villa con ayunt., 154 v.—Dist. Borobia 10 k., Reznos 10 k., Sauquillo de Alcázar 10 k.—Cent. confer. Reznos.—Corr. *Soria*.—Tiene Ermitas de Ntra. Sra. de la Serna y Ntra. Sra. del Espino.

~~PARR. D. Manuel Benito y Morales. Reg. & P. 1107~~

6 Ago. 1107

Geon D. Sergio Aguillas.

Girjales, La Asunción.—Entr., pers. 1.000 p., fábr. 300 p.—*Almajano*.—Soria, idem.—Puebl. con ayunt., 50 v.—Dist. Los Villares 2 k., Aldealseñor 2 k., Almajano 3 k.—Cent. confer. Almajano.—Corr. *Soria*.—Tiene Ermita de la Soledad de Ntra. Sra., Casa rect. y huerto.

~~PARR. D. Ramón Puente y Rincón.~~

Panoro. D. Re- no Rodriguez

~~Geon J. Lorenzo Contreras Millón. 20 Dic. de 1908~~

Cortos, San Esteban Protomártir.—Rur. 1.^a, pers. 950 p., fábr. 250 p.—*Almajano*.—Soria, idem.—Puebl. con ayunt., 44 v.—Dist. Arancón 3 k., Nieva 5 k., Aldehuela de Periañez 5 k.—Cent. confer. Nieva.—Corr. *Soria*, *Aldealpozo*.—Tiene Ermita de Ntra. Sra. de la Soledad, Casa rect. y huerto.

PARR. D. Esteban Negrodo y Gomez.

Coruña del Conde, San Martin Obispo.—Entr., pers. 1.200 p., fábr. 350 p.—*Coruña del Conde*.—Burgos, Aranda de Duero.—Villa con ayunt., 128 v.—Dist. Peñalba de Castro 4 k., Hinojar del Rey 5 k., Arauzo de Torre 5 k.—Es cent. confer.—Corr. *Aranda de Duero*.—Tiene Ermitas del Smo. Cristo de San Sebastian y San Roque y huerto rect.

PARR. D. Hilario Palacios y Domingo.—Notario ecco. D. Juan Hernando y Baños.

Covaleda, San Quirico y Santa Julita.—Asc., pers. 1.425 p., fábr. 325 p.—*Cabrejas del Pinar*.—Soria, idem.—Puebl. con ayunt., 246 v.—Dist. Duruelo 5 k., Salduero 11 k., Regumiel 11 k.—Cent. confer. Duruelo.—Corr. *Soria, Cabrejas del Pinar*.—Tiene Ermitas de Ntra. Sra. del Campo y Ntra. Sra. de las Angustias y huerto rect.

PÁRR. ~~BR. D. Bernardino Arnal y Campos.~~

D. Francisco Garcia Superer

Cubilla, San Pedro Ap.—Rur. 1.^a, pers. 956 p., fábr. 250 p.—*Cabrejas del Pinar*.—Soria, Burgo de Osma.—Puebl. del ayunt. Talveila, 44 v.—Dist. Cantalúcia 3 k., Talveila 5 k., Muriel Viejo 6 k.—Cent. confer. Cantalúcia.—Corr. *Soria, Cabrejas del Pinar*.—Tiene huerto rect.

PÁRR. D. Juan Balbás y García.

Cubillos, La Asunción.—Anejo de *Cantalúcia*, fábr. 125 p.—*Cabrejas del Pinar*.—Soria, Burgo de Osma.—Puebl. del ayunt. Aylagas, 20 v.—Dist. Cantalúcia 2 k., Cubilla 3 k., Fuentecantales 7 k.—Corr. *Soria, Cabrejas del Pinar*.

VÉASE *Cantalúcia*.

Cubo de Hogueras, Patrocinio de Ntra. Sra.—Anejo de *Alconaba*, fábr. 125 p.—*Soria*.—Soria, idem.—Puebl. del ayunt. Alconaba, 12 v.—Dist. Alconaba 2 k., Martialay 3 k., Fuentetoba 4 k.—Corr. *Soria*.

VÉASE *Alconaba*.

Cubo de la Sierra, Santo Tomás Ap.—Ent., pers. 1.000 p., fábr. 250 p.—*Almarza*.—Soria, idem — Puebl. con ayunt., 36 v.—Dist. Matute 2 k., Portelárbol 3 k., Tera 4 k.—Cent. confer. Potelárbol.—*Corr. Soria, Almarza.*—Tiene anejo Segoviela, Ermitas de Santa Marina, derruida y de San Gregorio en el Barrio del mismo nombre, Casa rect. y huerto. *Parr. D. Joaquín Verde e Izquierdo, concursó 902*

Ecón. D. Castor Nuño y Ortega.

Parr. D. Hilario Soria Delgado.

Cubo de la Solana, San Martín.—Entr., pers. 1.000 p., fábr. 300 p.—*Rabanera del Campo*.—Soria, idem.—Puebl. con ayunt., 89 v.—Dist. Ituero 4 k., Almarail 5 k., Rabanera del Campo 6 k.—Cent. confer. Rabanera del Campo.—*Corr. Soria.*—Tiene Ermita de Ntra. Sra. de la Solana, Casa rect. y huerto.

*Parr. D. José María
esta encargado
Almarail y Pto
erto.*

PARR. D. Federico Esteban y Gracia.

*Ecón. D. Her-
nando de la Orden Benito Heloiz 1909*

Cuellar, San Miguel.—Rur. 2.^a, pers. 900 p., fábr. 250 p.—*Almajano*.—Soria, idem.—Puebl. con ayunt., 38 v.—Dist. Estepa de San Juan 2 k., Fuentefresno 3 k., Pinilla de Caradueña 3 k.—Cent. confer. Portelárbol.—*Corr. Soria.*—Tiene Casa rect. y huerto.

Helia Laperón, encargado de
PARR. D. Angel Martínez y Borque.

Vease - Ansejo y Fuentefresno,

Cuenca (la), La Asunción.—Entr., pers. 1.000 p., fábr. 275 p.—*Calatañazor*.—Soria, Almazán.—Puebl. con ayunt., 80 v.—Dist. La Mallona 4 k., Aldehuela de Calatañazor 5 k., Las Fraguas 5 k.—Cent. confer. Nódalo.—*Corr. La Mallona.*—Tiene Ermita de San Miguel Arcángel, Casa rect. y huerto.

PARR. D. Francisco Morales y Lopez.

Argüino Portillo.

Cueva de Roa, La Asunción.—Entr., pers. 1.000 p., fábr. 250 p.—Roa.—Burgos, Roa.—Puebl. con ayunt., 93 v.—Dist. Roa 5 k., Fuentelisendo 6 k., San Martín de Rubiales 8 k.—Cent. confer. Roa.—Corr. Aranda, Roa.—Tiene Casa rect. y huerto.

~~PARR. D. Caprasio Vilaciervos y Santamaría.~~
Diác. D. Francisco del Val y Rubio.

Ricardo Carrenal Moreno.

Cuevas de Soria (las), San Pedro Apóstol.—Entr., pers. 1.000 p., fábr. 250 p.—Villabuena.—Soria, idem.—Puebl. con ayunt., 80 v.—Dist. Camparañón 4 k., Los Llamosos 5 k., Quintana Redonda 5 k.—Cent. confer. Los Llamosos.—Corr. Soria, Quintana Redonda.—Tiene Ermita de los Santos Mártires Sergio, Baco, Marcelo y Apuleyo, Casa rect. y huerto.

~~PARR. D. Cipriano Aylagas y de Miguel.~~
Monasterio de San Bonifacio Sabateban, está encargado de

Cuscurita, San Martín Obispo.—Anejo de Casanova, fábr. 125 p.—Peñaranda de Duero.—Burgos, Aranda.—Barrio del ayunt. Brazacorta, 17 v.—Dist. Casanova 3 k., Brazacorta 5 k., Bocigas 5 k.—Corr. Aranda.

VÉASE Casanova.

Derroñadas, San Juan Evangelista.—Anejo de El Royo, fábr. 125 p.—Derroñadas.—Soria, idem.—Puebl. del ayunt. el Royo, 40 v.—Dist. el Royo 1 k., Vilviestre de los Navos 3 k., Hinojosa de la Sierra 4 k.—Cent. confer. Hinojosa de la Sierra.—Corr. Soria.—Tiene Ermita del Santo Cristo, Casa rect. y huerto.

PARR. ~~COM.~~ D. Ildefonso de Pablo y Sanchez.

Dombellas, La Asunción.—Rur. 2.^a, pers. 900 p.,
fábr. 250 p.—*Derroñadas*.—Soria, idem.—Puebl.
con ayunt., 34 v.—Dist. Canredondo 3 k., Hinojosa
de la Sierra 4 k., Santervás de la Sierra 4 k.—Cent.
confer. Hinojosa de la Sierra.—Corr. *Soria, Garray*.
—Tiene Ermita de Ntra. Sra. de la Soledad, Casa
rect. y huerto.

Sebastián de Diego. Está
PÁRR. D. ~~Redro Martínez y Bueno~~
encargado de Canredondo.

Donasantos, San Juan Baut.—Entr., pers. 1.000
p., fábr. 250 p.—*Huerta de Rey*.—Burgos, Salas
de los Infantes.—Puebl. del ayunt. Arauzo de Miel,
60 v.—Dist. Arauzo de Miel 5 k., Mamolar 5 k.,
Hortezuelos 5 k.—Cent. confer. Huerta de Rey.—
Corr. ~~Sañudo~~, *Huerta de Rey*.—Tiene Casa
rect. y huerto. ~~Parr. D. Calixto Orcajo Díez (concurra)~~

Eccón. D. Ignacio Moro y Aguado.

Parr. D. Nicolás Cano Huerta.

Duárez, Ntra. Sra. de Loreto.—Anejo de *Fuen-*
tetecha, fábr. 125 p.—*Almajano*.—Soria, idem.—
Puebl. del ayunt. Candilichera, 9 v.—Dist. Fuen-
tetecha 2 k., Fuensauco 2 k., Tozalmoro 3 k.—Corr.
Soria.

VÉASE *Fuentetecha están anejados al Párr-*
co de Fuensauco, de Feliciano abad. (Párr. Soria)

Duruelo, San Miguel Arc.—Entr., pers. 1.200
p., fábr. 275 p.—*Cabrejas del Pinar*.—Soria, idem.
—Puebl. con ayunt., 150 v.—Dist. Covalada 5 k.,
Regumiel 6 k., Canicosa 10 k.—Es cent. confer.—
Corr. *Soria, Cidones*.—Tiene Ermitas de la Vera-
cruz y Santa Marina, Casa rect. y huerto.

PÁRR. D. ~~Mateo Rioja y Rubio~~

Cayetano Ansoy.

~~Enebral, Véase Olmeda (ta).~~

Escobosa de Calatañazor, San Juan Baut.—Anejo de *Torreandaluz*, fábr. 125 p.—*Andaluz*.—Soria, Almazán.—Puebl. del ayunt. Rioseco, 30 v.—Dist. Torreandaluz 3 k., Rioseco 3 k., Boós 5 k.—Corr. *Berlanga*.—Tiene Casa rect. y huerto.

VÉASE *Torreandaluz*, *Párrico D. Félix*
Mina

Espeja, La Asunción.—Entr., pers. 1.000 p., fábr. 250 p.—*Santa Maria de las Hoyas*.—Soria, Burgo de Osma.—Villa con ayunt., 76 v.—Dist. Orillares 2 k., La Hinojosa 4 k., Espejón 4 k.—Cent. confer. Guijosa.—Corr. ~~*San Asenjo*~~ Tiene anejo *San Asenjo*, Ermitas de San Roque y Santa Ana y Casa rect.

PÁRR. D. ~~Leandro Modamio y Andaluz.~~ *Está encargado*
mamel Caballero
~~de Orillares.~~

Espejo, San Bonifacio Martir.—Anejo de *Rebollar*, fábr. 125 p.—*Almarza*.—Soria, idem.—Puebl. del ayunt. Rebollar, 14 v.—Dist. Rebollar 4 k., Canredondo 4 k., Póltelrubio 4 k.—Corr. *Soria*.

VÉASE *Rebollar*.

Espejón, La Asunción.—Entr., pers. 1.000 p., fábr. 250 p.—*Huerta de Rey*.—Soria, Burgo de Osma.—Villa con ayunt., 95 v.—Dist. La Hinojosa 4 k., Espeja 4 k., Navas del Pinar 5 k.—Cent. confer. Navas del Pinar.—Corr. ~~*San Medardo*~~ Tiene Ermita de Ntra. Sra. de Berezales, Casa rect. y huerto.

PÁRR. D. Nicolás Navazo y Plaza.

~~*Arriba Juan*~~ ~~*Alvira*~~
~~*preboste 30.11.1870*~~
Servida por D. Antonio Peñas, Párrico
de La Hinojosa.

Espino (el), San Benito.—Rur. 2.^a, pers. 500 p.,
Fabr. 250 p.—*Almajano*.—Soria, Agreda.—Puebl.
del ayunt. Suellacabras, 30 v.—Dist. Suellacabras 5
k., Valdegeña 6 k., Aldealpozo 10 k.—Cent. con-
fer. Nieva.—Cerr. *Soria, Aldealpozo*.—Tiene Ermi-
ta de Ntra. Sra. del Espinar.

~~PARR. D. Manuel del Hoyo y Uriel.—Díacono~~

~~D. Celestino Zamora y Ramos.~~

*Esta anejada a Suellacabras de Pan. d. Ve-
nancio Malaso, (con. Soria-Aldealpozo*

Espinosa de Cervera, San Millán.—Entr., pers.
1.000 p., fabr. 275 p.—*Huerta de Rey*.—Burgos,
Salas de los Infantes.—Villa con ayunt., 82 v.—
Dist. Hortezielos 4 k., Doñasantos 5 k., Hinojar de
Cervera 6 k.—Cent. confer. Hortezielos.—Cerr. *San
Leonardo*.—Tiene Ermitas de Ntra. Sra. de Tala-
manquilla, San Ginés y San Roque, Casa rect. y
huerto.

~~PARR. D. Tomás Malmonge y Nuñez. *Cor. d. Pelelo*~~

*for Lizaro 25 oct 05
D. Ignacia mro Aguado.*

Estepa, Ntra. Sra. del Pópulo.—Anejo de Tera,
Fabr. 125 p.—*Almarza*.—Soria, idem.—Puebl. del
ayunt. Tera, 10 v.—Dist. Tera 1-k., San Andrés de
Almarza 2 k., Rebollar 2 k.—Cerr. *Soria*.

VÉASE Tera, Parr. d. Lorenzo Ayuso.

Estepa de San Juan, La Asunción.—Rur. 2.^a, pers.
900 p., fabr. 250 p.—*Almajano*.—Soria, idem.—
Puebl. con ayunt., 30 v.—Dist. Castilfrío 2 k., Cuel-
lar 2 k., Ventosa de la Sierra 3 k.—Cent. confer.
Carrascosa de la Sierra.—Cerr. *Soria*.—Tiene Casa
rect. y huerto.

~~PARR. D. Hdefonso Heras y Uyarra. *Blas Amador*~~

*Jarcia (con. 902)
Anejada a D. Pedro Ruyreser, Capellan de Ca-
stilfrío, (con.)*

Esteras de Lobia, San Pedro Ap.—Entr., pers. 1.000 p., fábr. 275 p.—*Peroniel*.—Soria, Agreda.—Puebl. con ayunt., 50 v.—Dist. Peroniel 4 k., Almenar 4 k., Castejón 4 k.—Cent. confer. Peroniel.—*Corr. Soria, Almenar*.—Tiene Ermita de Ntra. Sra. de la Misericordia y Casa rect.

PARR. D. Remigio Peña y Ojuel. ~~Don D. Pascual Labrador~~

~~Don D. Moisés García Camarero 15 Agosto 06~~
Parejada a Castejón Véase Castejón del Campo

Fraguas (Irs), San Martin.—Entr., pers. 1.000 p., fábr. 250 p.—*Calatañazor*.—Soria, idem.—Puebl. con ayunt., 80 v.—Dist. La Mallona 2 k., Nódalo 4 k., La Revilla 6 k.—Cent. confer. Nódalo.—*Corr. directo*.—Tiene Ermita de Ntra. Sra. de Hinodejo, Casa rect. y huerto.

PARR. D. Domingo Martínez y Benito. *Ricardo Rosas y Corpas*
22 Dic. 04

Fresnillo de las Dueñas, La Natividad de Nuestra Sra.—Entr., pers. 1.200 p., fábr. 275 p.—*Aranda de Duero*.—Burgos, Aranda.—Villa con ayunt., 165 v.—Dist. Aranda 5 k., Sinovas 5 k., Fuentespina 5 k.—Es cent. confer.—*Corr. Aranda*.—Tiene Ermita del Smo. Cristo del Priorato, Casa rect. y huerto.

~~Don D. Moisés García Camarero 15 Agosto 06~~
PARR. D. Alejandro Jiménez y Gareés.—Notario ecco. D. Juan Felipe y Sanz.

Parr. D. Agapito Alpanseque

Fresno de Caracena, La Asunción.—Entr., pers. 1.000 p., fábr. 275 p.—*Gormaz*.—Soria, Burgo de Osma.—Villa con ayunt., 91 v.—Dist. Villanueva de Gormaz 4 k., Vildé 6 k., Mosarejos 6 k.—Cent. confer. Villanueva de Gormaz.—*Corr. Quintanas de Gormaz*.—Tiene Ermita de la Soledad, Casa rect. y huerto.

PARR. D. Clemente Peñalba y Villagra. ~~Don D. Francisco Pinilla Lopez y Hugo 1901~~
Parr. D. Leandro Mosanís

Fuencaliente, La Concepción.—Entr., pers. 1.000 p., fábr. 250 p.—*Santa María de las Hoyas*.—Soria, Burgo de Osma.—Puebl. del ayunt. Fuentearmegil, 90 v.—Dist. Fuentearmegil 2 k., Guijosa 4 k., Muñecas 4 k.—Cent. confer. Guijosa.—Corr. *San Leonardo*.—Tiene Ermita de Ntra. Sra. de los Remedios, Casa rect. y huerto.

PÁRR. D. ~~Pedro Perez y Yagüe.~~

Victor Posa Aram.

Fuensauco, Los Angeles.—Rur. 2.^a, pers. 900 p., fábr. 250 p.—*Peroniel*.—Soria, idem.—Puebl. del ayunt. Renieblas, 30 v.—Dist. Fuentetecha 2 k., Martialay 3 k., Aldehuela de Periañez 3 k.—Cent. confer. Candilichera.—Corr. *Soria*—Tiene Casa rect. y huerto.

PÁRR. D. ~~Gaspar Martinez y Gomez.~~ *Luis Posa*

D. Feliciano Abad. (Vease Fuentetecha.)

Fuentearmegil, San Andrés Ap.—Entr., pers. 1.200 p., fábr. 250 p.—*Santa María de las Hoyas*. Soria, Burgo de Osma.—Villa con ayunt., 80 v.—Dist. Fuencaliente 2 k., Santa María de las Hoyas 5 k., Rejas de Ucero 6 k.—Corr. *San Leonardo*.—Tiene anejo *Santervás*, Ermitas de San Roque y San Juan Bautista y Casa rect.

PÁRR. D. ~~José Cabrerizo y Flores.~~ *Manuel*

Parr. D. ¹⁹⁰² ~~Luis~~ Galindo Bonal, Bonibí.

Fuentecambrón, La Concepción.—Entr., pers. 1.000 p., fábr. 275 p.—*San Esteban de Gormaz*.—Soria, Burgo de Osma.—Puebl. con ayunt., 50 v.—Dist. Miño de San Esteban 4 k., Piquera 5 k., Peñalba de San Esteban 5 k.—Cent. confer. Peñalba de San Esteban.—Corr. *San Esteban de Gormaz*.—Tiene Ermita de Ntra. Sra. del Valle.

PÁRR. D. ~~Vicente Delgado y Bernal.~~

José Luis Sanz y Sanz

Fuentecantales, El Salvador.—Entr., pers. 1.000 p., fábr. 250 p.—*Santa Maria de las Hoyas*.—Soria, Burgo de Osma.—Puebl. con ayunt., 43 v.—Dist. Cantalúcia 3 k., Uceró 6 k., Valdemaluque 7 k.—Cent. confer. Cantalúcia.—Corr. *Soria, Cabañas del Pinar*.—Tiene anejo Aylagas, Ermita de San José, Casa rect. y huerto.

PÁRR. D. José Poza y Arranz.

~~Historiador Moreno Jimeno~~
ángel Antón Romero.

Fuentecantos, San Miguel.—Entr., pers. 1.000 p., fábr. 275 p.—*Almajano*.—Soria, idem.—Puebl. con ayunt., 52 v.—Dist. Buitrago 1 k., Pedraza 2 k., Portelrubio 4 k.—Cent. confer. Buitrago.—Corr. *Soria, Garray*.—Tiene anejo FuenteIsaz, Casa rect. y huerto.

PÁRR. D. Isidro Gonzalez y Cuesta.

Véase Chavaler.

Fuentecén, San Mamés.—Asc., pers. 1.425 y 625 p., fábr. 650 p.—*Aza*.—Burgos, Roa.—Villa con ayunt., 340 v.—Dist. Fuenteliso 2 k., Fuentemolinos 3 k., Aza 5 k.—Es cent. confer.—Corr. *Aranda*.—Tiene Ermitas de la Inmaculada Concepción y Santa Lucía, Casa rect. y huerto.

~~Incor. de Alfonso Poza del 24 Mayo 1878~~
PÁRR. D. Pedro Cerezo y Corcos.

~~Coadjutor, D. Ciriano de Vitor~~
~~D. Francisco García y Ruperez. y el Valle 15 de Enero 18~~
Parr. D. Feliciano Pérez Olvira.

Fuentealdea, Santiago Ap.—Entr., pers. 1.000 p., fábr. 250 p.—*Calatañazor*.—Soria, Almazán.—Puebl. del ayunt. La Revilla, 31 v.—Dist. La Revilla 2 k., Nafría la Llana 3 k., La Muela 4 k.—Cent. confer. La Ventosa.—Corr. *Venta la Mallona*.—Tiene anejo (la) Barbolla, Casa rect. y huerto.

PÁRR. D. José M. Igea y Mateo.

Parr. D. Primitio Almaraz.

Fuenteárbol, La Asunción.—Entr., pers. 1.000 p., fábr. 250 p.—*Andaluz.*—Soria, Almazán.—Puebl. con ayunt., 60 v.—Dist. la Muela 3 k., Fuenteopinilla 4 k., Torreandaluz 5 k.—Cent. confer. La Ventosa.—Corr. *Berlanga.*—Tiene Casa rect. y huerto.

PÁRR. D. Victor Peza y Arias. *Julian de Migu*
Porque Perm. en 10 de 06

Fuente Fresno, Sto. Domingo de Guzmán.—Entr., pers. 1.000 p., fábr. 250 p.—*Almajano.*—Soria, idem.—Puebl. del ayunt. Cuellar de la Sierra, 25 v.—Dist. Cuellar 3 k., Pinilla de Caradueña 3 k., Portelárbol 3 k.—Cent. confer. Portelárbol.—Corr. Soria.—Tiene anejo *Ausejo*, Casa rect. y huerto.

De Soria San
Abelardo

~~PÁRR. D. Aaron Martín y Domínica.~~

Vacante - Véase Cuellar

Fuente Lisendo, San Pedro Advíncula.—Entr., pers. 1.200 p., fábr. 325 p.—*Aza.*—Burgos, Roa.—Villa con ayunt., 152 v.—Dist. Fuentecén 2 k., Valdezate 4 k., Nava de Roa 5 k.—Cent. confer. Fuentecén.—Corr. *San Martín de Rubiales.*—Tiene Casa rect. y huerto.

Par. D. Laureano La putute Salom. (concedido)

~~Econ. D. José Soria y Medrano. Not. ecco-
D. Domingo Pinto y Pascual.~~

Par. D. Gerónimo Pérez y Pérez

Fuente Monge, Ntra. Sra. de la Romerosa.—Entr., pers. 1.200 p., fábr. 325 p.—*Torlengua.*—Soria, Almazán.—Puebl. con ayunt., 160 v.—Dist. Torlengua 6 k., Cañamaque 6 k., Monteagudo 7 k.—Es cent. confer.—Corr. *Almazán, Monteagudo.*—Tiene Ermita de Santa Ana, Casa rect. y huerto.

PÁRR. D. Florencio Medrano y Barrera. *Martín*
Hernández Alonso
~~*Hernández y Alonso - Perm. 907*~~

Fuentelesaz, Santo Domingo de Guzmán.—Anejo de *Fuente cantos*, fábr. 125 p.—*Almajano*.—Soria, idem.—Puebl. con ayunt., 30.—Dist. Fuente cantos 2 k., Portelrubio 2 k., Pedraza 2 k.—Corr. *Soria, Garray*.

VEÁSE *Fuente cantos*.

Fuente molinos, San Bartolomé.—Entr., pers. 1.000 p., fábr. 250 p.—*Aza*.—Burgos, Roa.—Puebl. con ayunt., 95 v.—Dist. Adrada 3 k., Aza 3 k., Fuente cén 3 k.—Cent. confer. Fuente cén.—Corr. *Aranda de Duero*.—Tiene Casa rect. y huerto.

PARR. D. Carlos Ormaechea y Llorente. — ~~Regente D. Cristóbal~~

~~Aug. Aniceto Liras~~
~~Aranda a Aza~~

Fuente negro, San Lorenzo.—Asc., pers. 1.425 p., fábr. 550 p.—*Aza*.—Burgos, Aranda.—Villa con ayunt., 270 v.—Dist. Aldehorno 3 k., Moradillo de Roa 4 k., Torregalindo 5 k.—Cent. confer. Aldehorno.—Corr. *Aranda*.—Tiene Ermita de Ntra. Sra. del Carmen y Casa rect., *Parr. D. Pedro Gil San*

PARR. D. Protasio Felix Rubio y Almajano. ~~Don. Marcos San~~

~~Parria 20 Sep. 07~~

Fuente pinilla, San Juan Baut.—Entr., pers. 1.000 p., fábr. 275 p.—*Andaluz*.—Soria, Almazán.—Villa con ayunt., 80 v.—Dist. Osona 3 k., Valderrueda 4 k., Valderrodilla 4 k.—Cent. confer. Valde rrueda.—Corr. *Berlanga*.—Tiene Casa rect.

PARR. D. Luis Delgado y Parra.

Micamor Sanchez Alonso

Fuentespina, San Miguel.—Asc., pers. 1.425 p.,
fábr. 750 p.—Aranda de Duero.—Burgos, Aranda.
—Villa con ayunt., 200 v.—Dist. Aranda 4 k.,
Campillo 5 k., Fresnillo 5 k.—Cent. confer. Fres-
nillo de las Dueñas.—Corr. Aranda.—Tiene Ermi-
ta de la Sma. Trinidad, Casa rect. y huerto.

PARR. D. Julián Marfagón y Villarreal.—Mino-
rista, D. Gervasio Perez y Perez.

Juan José de Pablo Romero.

Fuentotecha, San Juan Baut.—Entr., pers. 1.000
p., fábr. 250 p.—Peroniel.—Soria, idem.—Puebl.
del ayunt. Candilichera, 19 v.—Dist. Fuensauco 2
k., Tozalmoro 3 k., Martialay 4 k.—Cent. confer.
Candilichera.—Corr. Soria.—Tiene anejo Duañez,
Casa rect. y huerto.

PARR. D. Gaspar Vicente y Lopez.
Vease - Fuensauco.

Fuentetoba, San Martin.—Entr., pers. 1.000 p.,
fábr. 250 p.—Villabuena.—Soria, idem.—Puebl.
con ayunt., 75 v.—Dist. Golmayo 3 k., Carbonera
4 k., Soria 6 k.—Cent. confer. Carbonera.—Corr.
Soria.—Tiene Ermita de Ntra. Sra. de Valvanera,
Casa rect. y huerto.

PARR. D. Victoriano Andaluz y Martinez. *Syraulx*

*El Capellán de S. Juan
varante Olma. Mayor y Perez 15 Abril - 1 Marzo - 02
ende en Soria*

Galapagarés, San Juan Baut.—Anejo de Mosare-
jos, fábr. 125 p.—Gormaz.—Soria, Burgos de Osma.
—Puebl. del ayunt. Recuerda, 17 v.—Dist. Recuer-
da 5 k., Morales 5 k., Brias 5 k.—Corr. Quintanas
de Gormaz.

VEÁSE Mosarejos. *Anejados a S. Fran*

Munier, Paisos de Villanueva de Gormaz



Gallega (la), La Asunción.—Entr., pers. 1.000 p.,
fábr. 275 p.—*Huerta de Rey*.—Burgos, Salas de
los Infantes.—Villa con ayunt., 112 v.—Dist. Pini-
lla de los Barruecos 5 k., Cabezón 6 k., Navas del
Pinar 6 k.—Cent. confer. Pinilla de los Barruecos.
—Corr. *San Leonardo, Salas*.—Tiene Casa rect. y
huerto

~~PARR. FRANCISCO SANZ Y PRIETO. *Mamaco Obispo de San Fernando*~~

D. Antonias Ovejero.

Gallinero, Ntra. Sra. del Rosario.—Entr., pers.
1.200 p., fábr. 250 p.—*Almarza*.—Soria, idem.—
Puebl. con ayunt., 97 v.—Dist. Almarza 2 k., San
Andrés de Almarza 3 k., Cubo de la Sierra 5 k.—
Cent. confer. Almarza.—Corr. *Soria, Almarza*.—
Tiene anejo *Lumbrerillas y Cerveriza*, Ermita de
Ntra. Sra. de la Soledad, Casa rect. y huerto.

~~PARR. D. VENANCIO GONZALEZ Y SANZ. *Don D. Venancio Gonzalez*
Liquisero y Gonzalez 5 de Mayo 89 *D. Elias Rausahn*~~

Garray, San Juan Baut.—Entr., pers. 1.000 p.,
fábr. 275 p.—*Soria*.—Soria, idem.—Puebl. con
ayunt., 75 v.—Dist. Tardesillas 2 k., Fuentecantos
4 k., Velilla de la Sierra 4 k.—Cent. confer. Bui-
trago.—Corr. *Soria*.—Tiene anejo *Garrejo*, Ermita
de los Santos Mártires Nereo y Aquileo.

~~PARR. D. LORENZO MORENO Y MOLINA. *Don D. Lorenzo Moreno*~~

Garrejo, San Antonio de Pádua.—Anejo de *Ga-*
rarray, fábr. 125 p.—*Soria*.—Soria, idem.—Señorio
del ayunt. Garray, 2 v.—Dist. Garray 1 k., Velilla
de la Sierra 3 k., Soria 4 k.—Corr. *Soria*.

VEASE Garray.

Caninos D.
Leandro Mar-
guer Jyl-
ray
Palomero,

fuera de Soria
10 octubre 1910 - 12 sept 89

Esteban Guzman
Don D. Esteban Guzman

Gete, La Concepción.—Anejo de Villanueva de Carazo, fábr. 125 p.—Palacios de la Sierra.—Burgos, Salas de los Infantes.—Puebl. del ayunt. Villanueva de Carazo, 20 v.—Dist. Villanueva de Carazo 4 k., Carazo 4 k., Acinas 6 k.—Corr. ~~Soria~~ *Salas*.

VEÁSE Villanueva de Carazo, *d. Félix*

mayo

Golmayo, La Asunción.—Rur. 1.^a, pers., 950 p., fábr. 250 p.—Soria.—Soria, idem.—Puebl. con ayunt., 50 v.—Dist. Carbonera 2 k., Fuentetoba 3 k., Soria 6 k.—Cent. confer. Carbonera.—Corr. Soria.—Tiene Casa rect. y huerto.

PÁRR. D. Eugenio Lopez y Morales.

Gómara, San Juan Baut.—Asc, pers. 1.425 p., fábr. 350 p.—Gómara.—Soria, idem.—Villa con ayunt., 185 v.—Dist. Aliud 3 k., Buberos 4 k., Ledesma 4 k.—Es cent. confer.—Corr. Soria, Almenar.—Tiene Ermita de Ntra. Sra. de la Fuente y Casa rect.

PÁRR. ~~D. D. Silvestre Lozano y Contreras.~~

Cor. d. Not. ecco. D. Aquilino García y Martínez.
Jose Lambrecas Ramos
Marceliano Hernandez Berdiguero

Gormaz, San Juan Evangelista.—Entr., pers. 1.000 p., fábr. 275 p.—Gormaz.—Soria, Burgo de Osma.—Villa con ayunt., 50 v.—Dist. Quintanas de Gormaz 3 k., Recuerda 3 k., Vildé 5 k.—Es cent. confer.—Corr. Quintanas de Gormaz.—Tiene Ermita de San Miguel Arcángel, Casa rect. y huerto.

PÁRR. D. Gregorio Perez y Elvira. *Fonca y Diego*

Feliciano Olivas, tiene anejador Luis
Tanas de Gormaz.

Guijosa, La Natividad de Ntra. Sra.—Entr., pers. 1.000 p., fábr. 250 p.—*Santa Maria de las Hoyas*.—Soria, Burgo de Osma.—Puebl. del ayunt. Espeja, 84 v.—Dist. Quintanilla Nuño Pedro 2 k., Orillares 4 k., Fuencaliente 4 k.—Es cent. confer.—Corr. *San Leonardo*.—Tiene la Iglesia del Monasterio de San Jerónimo de Espeja (derruido), Ermita de Ntra. Sra. de la Torre y Casa rect.

Parr. D. Gregorio Alabala
Aboutona. Ba
dejada Muñ
cas

PARR. D. Mariano del Amo y Gómez.

José J. Felipecueto

~~Junero 21 Mayo 06~~

Guma, San Norberto.—Anejo de *La Vid*, fábr. 125 p.—*Peñaranda de Duero*.—Burgos, Aranda.—Puebl. del ayunt. La Vid, 14 v.—Dist. Zuzones 3 k., La Vid 4 k., Peñaranda 6 k.—Corr. *Aranda*.

Directo.

VÉASE *La Vid*.

Gumiel de Izán, La Asunción.—Térm., pers. 1.750, 635 y 635 p., fábr. 900 p.—*Gumiel de Izán*.—Burgos, Aranda de Duero.—Villa con ayunt., 674 v.—Dist. Quintana del Pidio 5 k., Oquillas 6 k., Villanueva de Gumiel 6 k.—Es cent. confer.—Corr. *Aranda de Duero*.—Tiene Ermitas de Ntra. Sra. del Rio, San Roque, San Antonio de Pádua y Santo Cristo de la Agonía, Casa rect. y huerto.

Parr. D. Pol
mis Ruperes
Coadjuto

PARR. D. Ignacio Barona y García.—Coadj. D. Anastasio Llorente y Gómez.—Coadj. 2.º v. cante.—Pbro. D. José Serrano y Parraga.

~~Mariano Juan, Egu~~
~~D. Agapito Harro~~
~~Ruperes~~

José J. Anacleto Calvo Martín

Gumiel de Mercado, San Pedro.—Ayuda de la parroquia de Sta. María, pers. 750 p., fábr. 250 p.—*Gumiel de Mercado*.—Burgos, Aranda.—Villa con ayunt., 253 v.—Dist. Sotillo de la Rivera 3 k., La Aguilera 4 k., Quintana del Pidio 5 k.—Corr. *Aranda*.—Tiene Ermita de San Nicolás de Bari, Casa rect. y huerto.

Francis
Amilibi Calvo

COADJ. REG. D. Victoriano de la Villa y Esgueva.

mis Calvo 19 Oct 07
San Pedro

Gumiel de Mercado, Santa María.—Térn., pers. 1.750 p., fábr. 800 p.—*Gumiel de Mercado.*—Burgos, Aranda.—Villa con ayunt., 247 v.—Dist. Sotillo de la Rivera 3 k., La Aguilera 4 k., Quintana del Pidio 5 k.—Es cent. confer.—*Corr. Aranda.*—Tiene Ayuda de parroquia de San Pedro, Ermita de San Andrés Ap. en el Barrio Ventosilla, Casa rect. y huerto.

PÁRR. D. Bruno Lopez y Zayas.

Beón. D. Braulio Arqueredo. Juan Chamorro y Utrilla Concesionario

Guzmán, S. Juan Baut.—Entr., pers. 1.200 p., fábr. 325.—*Guzmán.*—Burgos, Roa.—Villa con ayunt., 195 v.—Dist. Villaescusa 3 k., Boada 3 k. Quintanamanvirgo 3 k.—Cent. confer. Quintanamanvirgo.—*Corr. Roa.*—Tiene Ermita de Ntra. Sra. de la Fuente, Casa rect. y huerto.

Beón. D. Wenceslao Sanz y Minguito.—Presbítero D. Florentino Alonso y Alonso.

San. ~~Ordoz~~ ~~Barrota~~ 7 Jul. 07
San. Victoriano Moreno Sancho.

Herrera, La Natividad de Ntra. Sra.—Entr. pers. 1.000 p., fábr. 250 p.—*Santa María de las Hoyas.*—Soria, Burgo de Osma.—Puebl. con ayunt. 67 v.—Dist. Casarejos 5 k. Vadillo 5 k. Talveila 5 k.—Cent. confer. Casarejos.—*Corr. San Leonardo.*

PÁRR. D. Deogracias Almería y Sancho.

Jose. Sonia. Medrano

Herreros, La Asunción.—Entr., pers. 1.200 p., fábr. 275 p.—*Cabrejas del Pinar.*—Soria, idem.—Puebl. con ayunt. 115 v.—Dist. Villaverde 4 k., Cidones 6 k. Abejar 6 k.—Cent. confer. Cidones.—*Corr. Soria.*—Tiene Ermitas de la Soledad, San Andrés Apóstol y S. Roque, Casa rect. y huerto.

PÁRR. D. Isidro Gonzalo y Ruiz.

Casimiro Alonso Lopez concesionario
Anejada 1902 Villaverde, ayto Pinaros
D. Pedro Sanz (Conces. Sonia)

Hinojar de Cervera, San Bartolomé.—Rur. 1.^a pers. 950 p., fábr. 250 p.—*Huerta de Rey*.—Burgos, Salas de los Infantes.—Puebl. del Ayunt. Santo Domingo de Silos, 28 v.—Dist. Hortezuelos 2 k., Peñacoba 6 k., Espinosa de Cervera 6 k.—Centr. confer. Hortezuelos.—Corr. *San Leonardo, Salas*, Tiene Casa rect. y huerto.

PÁRR. D. Primitivo Martín y Martínez.

Fernando Atrados Cabañas.

Hinojar del Rey, San Andrés Ap.—Entr., pers. 1.000 p., fábr. 250 p.—*Coruña del Conde*.—Burgos, Salas de los Infantes.—Puebl. con ayunt. 95 v.—Dist. Quintanarraya 3 k., Peñalba de Castro 4 k. Coruña del Conde 5 k.—Cent. confer. Coruña del Conde.—Corr. *San Leonardo, Salas*.—Tiene Ermitas del Sto. Cristo de las Misericordias y Ntra. Sra. de Güezo, Casa rect. y huerto.

PÁRR. D. José. M. Ibañez y de Aza.

Hinojosa (la), San Andrés Apóstol.—Entr., pers. 1.000 p., fábr. 250 p.—*Huerta de Rey*.—Soria, Burgo de Osma.—Puebl. del ayunt. Espeja, 50 v.—Dist. Espeja 4 k., Espejón 4 k., Quintanilla Nuño Pedro 5 k.—Cent. confer. Huerta de Rey.—Corr. *San Leonardo*.—Tiene Ermita de San Roque y Casa rect.

PÁRR. D. Patricio Hervás y García.—REG. Don Hermógenes Alvarez y Matamala.

*Filadelfo y Lucía e Izquierdo
antonio Peñas Gete. — Véase Espejón, (concurto 902)*

Hinojosa de la Sierra, La Asunción.—Entr., pers. 1.000 p., fábr. 250 p.—*Derroñadas*.—Soria, idem.—Villa con ayunt., 45 v.—Dist. Santervás de la Sierra 3 k., Vilviestre de los Navos 4 k., Dombellas 4 k.—Es cent. confer.—Corr. *Soria, Garray*.—Tiene anejo *Langosto*, Casa rect. y huerto.

PÁRR. D. Jerónimo Vinuesa y Orden.

Hinojosa del Campo, La Asunción.—Entr., pers. 1.000 p., fábr. 300 p.—*Hinojosa del Campo*.—Soria, Agreda.—Puebl. con ayunt., 89 v.—Dist. Pinilla del Campo 3 k., Pozalmuro 4 k., Tajahuerce 5 k.—Es cent. confer.—Corr. *Soria, Aldealpozo*.—Tiene Ermita de San Cristóbal, Casa rect. y huerto.

~~PARR. D. Simeón Garijo y Muñoz. —Minorista
D. Pedro Lozano y Cizano.~~

Econ. D. Fernando Jomosa Meider

Hortezuelos, La Natividad de Ntra. Sra.—Entr., pers. 1.000 p., fábr. 250 p.—*Huerta de Rey*.—Burgos, Salas de los Infantes.—Puebl. del ayunt. de Santo Domingo de Silos, 56 v.—Dist. Hinojar de Cervera 2 k., Peñacoba 4 k., Espinosa de Cervera 4 k.—Es cent. confer.—Corr. *San Leonardo, Salas*.—Tiene Ermita de San Roque, Casa rect. y huerto.

PARR. D. Honorato Castaño y Ortega.

Huerta de Rey, San Pelayo.—Asc., pers. 1.425 p., fábr. 375 p.—*Huerta de Rey*.—Burgos, Salas de los Infantes.—Villa con ayunt., 289 v.—Dist. Arauzo de Miel 4 k., Arauzo de Salce 5 k., Peñalba de Castro 5 k.—Es cent. confer.—Corr. *San Leonardo*.—Tiene Ermitas de la Virgen de Arandillo, Ntra. Sra. de los Remedios y S. Roque, Casa rect. y huerto.

~~PARR. Lic. D. Manuel Martínez y Arambarri~~

~~*Parr. D. Bernardino Arnal*~~

Ines, La Asunción.—Entr., pers. 1.000 p., fábr. 250 p.—*San Estebas de Gormaz*.—Soria, Burgo de Osma.—Villa con ayunt., 90 v.—Dist. Omillos 4 k., Vildé 5 k., Quintanas Rubias de Abajo 6 k.—Cent. confer. Quintanas Rubias de Abajo.—Corr. *San Esteban*.—Tiene anejo *Navapalos*, Ermita de Ntra. Sra. de la Blanca, Casa rect. y huerto.

~~PARR. D. Francisco Hernández y Puente.—Pbro.
D. Pedro Hernández y Rupérez.~~

~~*Rupérez y Miguel 21 Feb. 05*~~

Parr. D. Vicente Marín y m
cos.

Duero, San Pedro Ap.—Rur. 1.^a, pers. 950 p.,
fábr. 250 p.—*Rabanera del Campo*.—Soria, idem.
—Puebl. con ayunt., 40 v.—Dist. Rabanera del
Campo 3 k., Ribarroya 3 k., Cubo de la Solana 4 k.
—Cent. confer. Rabanera del Campo.—Corr. *Soria*.—*Cardajós*
—Tiene Casa rect. y huerto.

PÁRR. D. Alejandro Benito y Manrique.—Pbro.

D. Felipe Andrés y Gonzalez. ~~San D. Antonio Pérez y...~~

D. Paredal Labanda; viene anejado Cardajós.

Izana, Santos Gervasio y Protasio.—Anejo de
Los Llamosos, fábr. 125 p.—*Villabuena*.—Soria,
idem.—Puebl. del ayunt. Quintana Redonda, 25 v.
—Dist. Las Cuevas 2 k., Los Llamosos 3 k., Quin-
tana Redonda 5 k.—Corr. *Soria, Quintana Redonda*.

VÉASE *Llamosos (los)*, *Panoses D. Felipe del*

Ams.

Jaray, Santo Tomás Ap.—Entr., pers. 1.000 p.,
fábr. 250 p.—*Hinojosa del Campo*.—Soria, Agreda.
—Puebl. con ayunt., 54 v.—Dist. Castejón del Cam-
po 2 k., Cardejón 2 k., Pinilla del Campo 5 k.—
Cent. confer. Cardejón.—Corr. *Soria, Almenar*.—
Tiene Casa rect.

PÁRR. D. José Lumbreras y Ramos.—Minorista

D. Cipriano Calonge y Dominguez. ~~Seoane...~~

Mariano del Ams. ~~...~~

Langa, San Miguel.—Asc., pers. 1.425 p., fábr.
400 p.—*Peñaranda de Duero*.—Soria, Burgo de
Osma.—Villa con ayunt., 350 v.—Dist. Zuzones 5
k., La Vid 6 k., Alcozar 7 k.—Es cent. confer.—
Corr. *directo*.—Tiene Ermitas de la Virgen del Paúl
y de San Roque, Casa rect. y huerto.

PÁRR. D. Antonino de Miguel y Lacalle.—

Coadj. D. José Arribas y Lozano. *Manuel de Miguel y*

~~...~~

D. Sr. D. Antonio Cabreris

Lagosto, Santa María Magdalena.—Anejo de Hinojosa de la Sierra, fábr. 125 p.—Derroñadas.—Soria, idem.—Puebl. del ayunt. Hinojosa de la Sierra, 16 v.—Dist. Hinojosa de la Sierra 3 k., Santervás de la Sierra 3 k., Dombellas 4 k.—Corr. Soria, Garray.

VEÁSE Hinojosa de la Sierra.

La Vid, La Natividad de Ntra. Sra.—Rur. 1.^a, pers. 950 p., fábr. 325 p.—Peñaranda de Duero.—Burgos, Aranda.—Villa con ayunt., 11 v.—Dist. Zuzones 3 k., Peñaranda 6 k., Langa 6 k.—Cent. confer. Langa.—Corr. Aranda.—Tiene anejo Guma.

PÁRR. Br. Fr. Manuel de Miguel

Ledesma, San Lorenzo Mártir.—Entr., pers. 1.000 p., fábr. 300 p.—Gómara.—Soria, idem.—Puebl. con ayunt., 66 v.—Dist. Gómara 4 k., Abión 4 k., Zárabes 5 k.—Cent. confer. Gómara.—Corr. Soria, Almenar.—Tiene Ermita de Santa María Magdalena, Casa rect. y huerto.

~~PÁRR. D. Mariano Balmaseda y del Río, ^{comarca}~~

D. Eliseo González
les sirve a Lomalvilla de Arriol, anejo de Paredes Royas.

Lodares, San Nicolás de Bari.—Entr., pers. 1.000 p., fábr. 250 p.—Osma.—Soria, Burgo de Osma.—Puebl. con ayunt., 52 v.—Dist. Valdenarros 3 k., Valdenebro 4 k., Burgo de Osma 5 k.—Cent. confer. Valdenarros.—Corr. directo.—Tiene Ermita de San Miguel Arcángel en el Barrio de Peñas Altas.

~~PÁRR. D. Laureano Romero y Gutierrez.~~

Sancti Spiritus 28 Feb. 10

D. Francisco Morales Lopez

Madruédano, San Quirico y Santa Julita.—Entr., pers. 1.000 p., fábr. 250 p.—*Gormaz*.—Soria, Burgo de Osma.—Puebl. con ayunt., 65 v.—Dist. Modamio 3 k., Mosarejos 6 k., Brías 8 k.—Cent. confer. Modamio.—Corr. *Quintanas de Gormaz*.—Tiene Ermitas de Ntra. Sra. del Val y Ntra. Sra. de las Angustias y Casa rect.

PÁRR. D. ~~Buenaventura Romero y Navas.~~

Esteban Guisano Salomero.

Mallona (la), Santo Domingo de Guzmán.—Rur. 1.^a, pers. 950 p., fábr. 250 p.—*Calatañazor*.—Soria, Almazán.—Puebl. con ayunt., 40 v.—Dist. Las Fraguas 2 k., La Cuenca 4 k., Nódalo 5 k.—Cent. confer. Nódalo.—Corr. *directo*.

PÁRR. D. ~~Gregorio Perez y Lázaro.~~

Servita por el País de Las

26 Abril 07

*Fraguas D. Inse
D. Mallo,
Soria*

~~Mandrita de Castrejón~~, La Asunción.—Entr., pers. 1.200 p., fábr. 345 p.—*Roa*.—Burgos, Roa.—Villa con ayunt., 170 v.—Dist. Valcabado de Roa 3 k., Cueva de Roa 3 k., San Martin de Rubiales 4 k.—Cent. confer. San Martin de Rubiales.—Corr. *Roa*.—Tiene Ermitas de Ntra. Sra. de Castrejón y Santo Cristo del Humilladero, Casa rect. y huerto.

PÁRR. D. Pedro Fresno y Montejo.

*Cesáreo Blasco y
Alfonsico — permute 26 Abril 04.*

Mamolár, Santa Céntola.—Entr., pers. 1.000 p., fábr. 250 p.—*Huerta de Rey*.—Burgos, Salas de los Infantes.—Puebl. con ayunt., 80 v.—Dist. Peñacoba 3 k., Pinilla de los Barruecos 4 k., Doñasantos 5 k.—Cent. confer. Pinilla de los Barruecos.—Corr. ~~San Leonardo~~, Salas.—Tiene Ermita de Santiago Ap., Casa rect. y huerto.

PÁRR. D. ~~Vicente Nuñez y Nuñez.~~

Francisco Vinas

Muñoz 1902

Martialay, Santos Justo y Pastor.—Rur. 2.^a, pers. 900 p., fábr. 125 p.—*Soria*.—Soria, idem.—Puebl. del ayunt. Alconaba, 11 v.—Dist. Alconaba 3 k., Fuensauco 3 k., Fuentetecha 3 k.—Cent. confer. Candilichera.—Corr. *Soria*.—Tiene Casa rect. y huerto.

PÁRR. D. ~~León Calonge y Bartolomé. Reg. D. Basilio Perez y Mendoza.~~

Juan Hernandez, Tesor. conc. 902
Tiene anejo ontanilla.

Malanza, San Juan Baut.—Entr., pers. 1.000 p., fábr. 250 p.—*San Esteban de Gormaz*.—Soria, Burgo de Osma.—Villa con ayunt., 88 v.—Dist. Villálvaro 3 k., Berzosa 5 k., San Esteban de Gormaz 6 k.—Cent. confer. Berzosa.—Corr. *San Esteban de Gormaz*.—Tiene Ermita de Ntra. Sra. de la Guía, Casa rect. y huerto.

PÁRR. D. ~~Aquilino González y Santodomingo.~~

Francisco de Val Rubio.

Matute, Santa Coloma.—Rur. 2.^a, pers. 900 p., fábr. 250 p.—*Almarza*.—Soria, idem.—Puebl. del ayunt. Cubo de la Sierra, 21 v.—Dist. Cubo de la Sierra 2 k., Portelárbol 2 k., Tera 3 k.—Cent. confer. Portelárbol.—Corr. *Soria*.—Tiene anejo Sepúlveda.

dejada a D. Roque Pansos de Poo

PÁRR. D. ~~Becciquel Garrote y Lorenzo.~~

Reg. Laureano Sauer
Martinez.

Juanales 27 Mayo 1707
Portelárbol Conco Soria

Mazalvete, La Asunción.—Rur. 2.^a, pers. 900 p., fábr. 275 p.—*Peroniel*.—Soria, idem.—Puebl. del ayunt. Candilichera, 30 v.—Dist. Cabrejas del Campo 3 k., Peroniel 4 k., Candilichera 4 k.—Cent. confer. Peroniel.—Corr. *Soria*.

PÁRR. D. ~~Máximo Ibañez y Martínez.~~

Pedro Rubio y Gil conc. 2

Tiene anejo Mazalvete a ojuel

Mazaterón, San Juan Baut.—Entr., pers. 1.000 p., fábr. 300 p.—*Torlengua*.—Soria, idem.—Puebl. con ayunt., 87 v.—Dist. Miñana 3 k., Almazul 6 k., Zárabes 8 k.—Es cent. confer.—Corr. ~~Soria, Al-~~ *Cor. Cel*
~~menar~~.—Tiene Ermitas de la Soledad y de Ntra. *San*
Sra. del Mencil, Casa rect. y huerto.

Parr. D. Jesús María Arceyo

~~PARR. Mc. D. Lucas Chamorro y Utrilla. *Juliano*
Las Heras (con. 902)~~

Mercadera (la), San Miguel Arc.—Anejo de Rio-
seco, fábr. 125 p.—*Calatañazor*.—Soria, Almazán.
—Puebl. del ayunt. Rioseco, 3 v.—Dist. Torrebla-
cos 2 k., Blacos 3 k., Rioseco 4 k.

VÉASE *Rioseco, Parr. D. Domingo Martínez*
Correo: Valdeavillos.

Miñana, La Purificación.—Rur. 1.^a, pers. 950 p.,
fábr. 250 p.—*Torlengua*.—Soria, idem.—Puebl.
con ayunt., 51 v.—Dist. Mazaterón 3 k., Almazul
8 k., La Alameda 9 k.—Cent. confer. Mazaterón.
Corr. ~~Cotina Andorra~~ Tiene Ermita de Ntra. Sra.
de Villa los pardos y huerto rect.

~~PARR. D. Fructuoso Lozano y Ruiz.—Not. ecco.
Masual Ciriaco Aminguez (con. 100)
D. Felipe Arribas y Megollón.~~

Julgencia Ruiz Pastor

Miño de San Esteban, San Martin.—Entr., pers.
1.000 p., fábr. 250 p.—*San Esteban de Gormaz*.—
Soria, Burgo de Osma.—Puebl. con ayunt., 98 v.
—Dist. Fuentecambrón 4 k., Valdanzo 6 k., Val-
danzuelo 6 k.—Cent. confer. Valdanzo.—Corr. *San*
Esteban de Gormaz.—Tiene Casa rect. y huerto.

~~PARR. D. Casimiro Alonso y Lopez. *San D. Pedro*
Perer y Catalina 15 Abril - 04~~

Parr. D. Benigno Díez Martín



Miranda, La Asunción.—Anejo de *Rabanera del Campo*, fábr. 125 p.—*Rabanera del Campo*.—Soria, idem.—Puebl. del ayunt. Tardajos, 15 v.—Dist. Rabanera 1 k., Tardajos 2 k., Ituero 5 k.—Corr. *Soria*.

VÉASE *Rabanera del Campo*, Par. D. *Cecilio Saur Almajano, Cones Soria*

Modanio, La Natividad de Ntra. Sra.—Entr., pers. 1.000 p., fábr. 275 p.—*Gormaz*.—Soria, Burgo de Osma.—Puebl. con ayunt., 30 v.—Dist. Madruédano 3 k., Sauquillo de Paredes 3 k., Nogales 3 k.—Es. cent. confer.—Corr. *Quintanas de Gormaz*.—Tiene anejo *Sauquillo de Paredes* y huerto rect.

Anejada al cura Páramo Abasco, D. Carlos Rojas en la Torre de Lizier

PÁRR. D. ~~Faustino Frías y Poza~~

~~*Justo Benito Páramo*
Conc 1902 - Merionita, Vicente Marcos y Marcos~~

Molinos de Duero, San Martin.—Entr., pers. 1.000 p., fábr. 250 p.—*Cabrejas del Pinar*.—Soria, idem.—Puebl. con ayunt., 53 v.—Dist. Salduero 1 k., Vinuesa 4 k., La Muedra 5 k.—Cent. confer. Vinuesa.—Corr. *Soria*.—Tiene Ermita del ~~Smo.~~ Cristo de San Roque, Casa rect. y huerto.

ECÓN. D. ~~Sotero Campos y Ruperez~~

~~*Parro. D. Agapito Alpa*
regu Alpa (concurso 1902)
Parro. D. Leoncillo Campos. Sirve a La Muedra~~

Molinos de Razón, San Vicente M.—Rur. 2.^a, pers. 900 p., fábr. 250 p.—*Derroñadas*.—Soria, idem.—Puebl. del ayunt. Sotillo del Rincón, 40 v.—Dist. Valdeavellano de Tera 3 k., Sotillo del Rincón 3 k., Aldehuela del Rincón 3 k.—Cent. confer. Valdeavellano de Tera.—Corr. *Soria*.—Tiene Ermita de San José y huerto rect.

PÁRR. D. José Valle y Frías.

Monasterio, San Miguel.—Anejo de *La Revilla*, fábr. 125 p.—*Calalañazor*.—Soria, Almazán.—Puebl. del ayunt., La Revilla, 33 v.—Dist. Fuentelaldea 2 k., La Ventosa de Fuentepinilla 5 k., Nafría la Llana 6 k.—Corr. *Venta la Mallona*.

VÉASE *Revilla (la)*. Véase Cuevas de Soria.

Moncalvillo, San Pedro Ap.—Entr., pers. 1.200 p., fábr. 275 p.—*Palacios de la Sierra*.—Burgos, Salas de los Infantes.—Villa con ayunt., 140 v.—Dist. Cabezón de la Sierra 4 k., Castrillo de la Reina 5 k., Palacios de la Sierra 6 k.—Cent. confer. Palacios de la Sierra.—Corr. ~~San Leonardo~~, Salas.—Tiene Ermitas de Ntra. Sra. de la Paz, Ntra. Sra. del Vallejo y Santa Marina, Casa rect. y huerto.
~~con D. Gregorio Cabrerizo, Catorce de junio de 1884~~
PARR. D. ~~Mariano Tejedor y Peña~~.—Not. ecco.

Parr. ~~D. Tomás Sanz y Elvira~~.
D. Ramon Peña delgado.

Monteagudo, Ntra. Sra. de la Muela.—Entr., pers. 1.200 p., fábr. 450 p.—*Torlengua*.—Soria, Almazán.—Villa con ayunt., 240 v.—Dist. Fuentelmonge 7 k., Valtueña 9 k., Chércoles 13 k.—Cent. confer. Fuentelmonge.—Corr. *Soria*.—Tiene Ermitas de Ntra. Sra. de la Bienvenida y San Isidro, Casa rect. y huerto.

revisado por PARR. D. ~~Pedro Jimenez y Boj~~.
D. Miguel Gutierrez

Moradillo de Roa, San Pedro Ap.—Entr., pers. 1.200 p., fábr. 300 p.—*Aza*.—Burgos, Roa.—Villa con ayunt., 188 v.—Dist. La Sequera 2 k., Ontangas 4 k., Fuentespina 5 k.—Cent. confer. Aldehorno.—Corr. *Aranda de Duero*.—Tiene Ermita de Ntra. Sra. del Egido y Casa rect.

PARR. D. ~~Ricardo Alonso y Jimenez~~.—Subd. ~~D. Cayo Lopez y Clave~~.
Reg. p. Alfonso Oquillas
este en un parroco de Oyales

Parr. D. Maximino Andra Gil

Morales, La Degollacion de San Juan.—Entr., pers. 1.000 p., fábr. 250 p.—Gormaz.—Soria, Almazán.—Puebl. con ayunt., 68 v.—Dist. Quintanas de Gormaz 4 k., Recuerda 6 k., Gormaz 7 k.—Cent. confer. Gormaz.—Corr. ~~Quintanas de Gormaz~~ *Quintanas de Gormaz* ~~mas.~~—Tiene Casa rect. y huerto.

PÁRR. D. Feliciano Perez y Elvira. *Consejero D. Marcos Sanz Uguina*
~~Paque Cabro i el sacerdote (conc. 202~~

Morenera, La Asunción.—Entr., pers. 1.200 p., fábr. 275 p.—San Esteban de Gormaz.—Soria, Burgo de Osma.—Puebl. con ayunt., 112 v.—Dist. Quintanas Rubias de Abajo 6 k., Piquera 6 k., Ines 7 k.—Cent. confer. Quintanas Rubias de Abajo.—Corr. San Esteban de Gormaz.—Tiene Ermitas de la Soledad y San Roque, Casa rect. y huerto.

PÁRR. D. Gonzalo Minguez y Crespo. *Ladislao Saenz y Hernandez (conc. 202)*

Mosarejos, Santo Tomás Ap.—Rur. 1.^a, pers. 950 p., fábr. 250 p.—Gormaz.—Soria, Burgo de Osma.—Puebl. del ayunt. Recuerda, 15 v.—Dist. Recuerda 6 k., Villanueva de Gormaz 6 k., Fresno de Caracena 6 k.—Cent. confer. Villanueva de Gormaz.—Corr. Quintanas de Gormaz.—Tiene anejo Galapagares, Casa rect. y huerto.

PÁRR. D. Estanislao Laborda y Campanario. *Consejero se*
Pedro Sainza 15 años 66. Véase Galapagares

Muedra (la), San Antonio Ab.—Entr., pers. 1.000 p., fábr. 250 p.—Cabrejas del Pinar.—Soria, idem.—Puebl. con ayunt., 64 v.—Dist. Molinos de Duero 5 k., Vinuesa 5 k., Salduero 6 k.—Cent. confer. Vinuesa.—Corr. Soria, Cidones.—Tiene Ermita de la Soledad, Casa rect. y huerto.

PÁRR. D. Romualdo Delgado y Perez.—Diac.
D. Félix Nuño y de Miguel. *Consejero D. Pio Quinz y Arana*

21 Sept. 06

Véase Molinos de Duero.

Muela (la), San Agustín.—Rur. 1.^o, pers. 950 p.,
fábr. 250 p.—*Andaluz*.—Soria, Almazán.—Puebl.
del ayunt. Nafría la Llana, 35 v.—Dist. Fuentelár-
bol 3 k., Nafría 4 k., Fuentelaldea 4 k.—Cent.
confer. La Ventosa.—Corr. *Vendado Calvillo*.

PARR. D. Lorenzo Contreras y Millán. *Sotomayor*

Manisa (cont. 202)
D. Francisco Agreda Bernal

Muñecas, San Pedro Advinc.—Entr., pers. 1.000
p., fábr. 250 p.—*Santa María de las Hoyas*.—So-
ria, Burgo de Osma.—Puebl. con ayunt., 80 v.—
Dist. Santa María de las Hoyas 2 k., Fuencaliente
4 k., Orillares 4 k.—Cent. confer. Santa María de
las Hoyas.—Corr. *San Leonardo*.—Tiene Ermita
de Santa María Magdalena, Casa rect. y huerto.

PARR. D. Silvestre Alonso y Perez. *Comunidad*

Véase Guijosa

Francisco Francisco Patañón Lorente 2 junio 10

Muriel de la Fuente, San Nicolás de Bari.—Entr.,
pers. 1.000 p., fábr. 250 p.—*Calatañazor*.—Soria,
Burgo de Osma.—Villa con ayunt., 50 v.—Dist.
Calatañazor 4 k., Blacos 6 k., Cubilla 6 k.—Cent.
confer. Blacos.—Corr. *Blacos*.—Tiene anejo *Abion-
cillo*, Ermita de Ntra. Sra. del Valle, Casa rect. y
huerto.

PARR. D. Lino Urquiaga y Sastre.

Anejada a Muriel Viejo

Muriel Viejo, La Asunción.—Entr., pers. 1.000 p.,
fábr. 250 p.—*Cabrejas del Pinar*.—Soria, Burgo
de Osma.—Villa con ayunt., 39 v.—Dist. Talveila
5 k., Cubilla 6 k., Cabrejas del Pinar 8 k.—Cent.
confer. Cabrejas del Pinar.—Corr. *Soria, Cabrejas
del Pinar*.—Tiene Ermita de San Roque y huerto
rect.

PARR. D. Leonardo Calvo e Izquierdo. *Pedro*

García 6 Mayo 05
Reg. D. Bernardino Esteban
Gallo.

Nafria de Ucero, San Juan Ev.—Anejo de *Rejas de Ucero*, fábr. 125 p.—*Santa Maria de las Hoyas*.

—Soria, Burgo de Osma.—Puebl. con ayunt., 60 v.

—Dist. Rejas de Ucero 3 k., Santa María de las Hoyas 6 k., Fuentearmegil 6 k.—Corr. *San Leonardo*.

VÉASE Rejas de Ucero, *Don. D. Victorio Zalona*

Nafria la Llana, La Natividad de Ntra. Sra.—Rur. 1.^a, pers. 950 p., fábr. 250 p.—*Calatañazor*.—Soria, Almazán.—Puebl. con ayunt., 42 v.—Dist. Fuentelaldea 3 k., Nódalo 3 k., La Muela 4 k.—Cent. confer. Nódalo.—Corr. ~~*Santa Mariana*~~

PÁRR. D. ~~Mariano García y Sanz~~

Pablo López Mones. *Está encargado de la Revista de Calatañazor*

Narros, San Juan Baut.—Entr., pers. 1.000 p., fábr. 350 p.—*Almajano*.—Soria, idem.—Puebl. con ayunt., 72 v.—Dist. La Losilla 4 k., Cirujales 4 k., Almajano 4 k.—Cent. confer. Almajano.—Corr. *Soria*.—Tiene Ermitas de la Soledad y Ntra. Sra. del Almuerzo, Casa rect. y huerto.

PÁRR. D. ~~Manuel M. Miguel y Marco~~ *Jose M. Andrés González*

Tomás García Herrera *(concurra)*

Nava de Roa, San Antolín Mr.—Asc., pers. 1.425 p., fábr. 650 p.—*Roa*.—Burgos, Roa.—Puebl. con ayunt., 290 v.—Dist. Valdezate 2 k., San Martín de Rubiales 4 k., Fuentelisendo 5 k.—Cent. confer. San Martín de Rubiales.—Corr. *Aranda, San Martín de Rubiales*.—Tiene Ermita, casi derruida, de Santa Ana y huerto rect.

PÁRR. D. ~~Máximo Jimenez y Romero~~ Not. ecco.

D. Eulogio Martínez y García

Don. D. Domingo Rodrigo

Navalcaballo, San Miguel Arc.—Entr. pers. 1.000 p., fábr. 250 p.—*Rabanera del Campo*.—Soria, idem.—Puebl. con ayunt., 100 v.—Dist. Lobia 3 k., Los Llamosos 4 k., Camparañón 4 k.—Cent. confer. Los Llamosos.—Corr. *Soria*.

PÁRR. D. Anselmo Ordoñez y Moral. *Anejado a don Alphonso delgado Párrico de Lobia. Viene Párrico el primero.*

Navaleno, San Esteban.—Entr., pers. 1.200 p., fábr. 275 p.—*Cabrejas del Pinar*.—Soria, Burgo de Osma.—Puebl. con ayunt., 170 v.—Dist. San Leonardo 5 k., Arganza 6 k., Casarejos 7 k.—Cent. confer. Casarejos.—Corr. *San Leonardo*.—Tiene Ermita de San Roque, Casa rect. y huerto.

ECÓN. D. *Damián Gonzalo y Borobio*

Bayón Alcazar del Año (permuda)

Navapalos, San Pedro Advícula.—Anejo de *Ines*, fábr. 125 p.—*San Esteban de Gormaz*.—Soria, Burgo de Osma.—Puebl. del ayunt. Vildé, 15 v.—Dist. Ines 5 k., Vildé 6 k., Villanueva de Gormaz 6 k.

VEÁSE *Ines*.

Carro D. Vicente Marcos

Navas del Pinar, La Asunción.—Entr., pers. 1.000 p., fábr. 250 p.—*Huerta de Rey*.—Burgos, Salas de los Infantes.—Puebl. del ayunt. Ontoria del Pinar, 62 v.—Dist. Ontoria del Pinar 4 k., Rabanera del Pinar 5 k., Espejón 5 k.—Es cent. confer.—Corr. *San Leonardo*.—Tiene Ermita de Santiago Ap., Casa rect. y huerto.

PÁRR. D. Pedro de Diego y Sanz.

don D. Gregorio

Frías Casado 20 Abril 97
Par. D. Julian Santa María
Viene a San desenzó, anejo de Espejón

Nieva, Santiago Ap.—Rur. 2.^a, pers. 900 p.,
fábr. 250 p.—*Almajano*.—Soria, idem.—Puebl. del
ayunt. Calderuela, 20 v.—Dist. Aldealpozo 3 k.,
Arancón 5 k., Córtoz 5 k.—Es cent. confer.—Corr.
Soria.—Tiene anejo *Calderuela* y Ermita de Santa
María Magdalena.

~~PARR. D. José Estoduto de Napoli.~~ *11 de Dic. 1902*
~~Parroquia de San Miguel~~

~~Angel porque Mayor~~

Nód:lo, San Miguel Arcángel.—Entr., pers.
1.000 p., fábr. 250 p.—*Calatañazor*.—Soria, Al-
mazán.—Puebl. con ayunt., 53 v.—Dist. Nafría la
Llana 3 k., Las Fraguas 4 k., Aldehuela de Cala-
tañazor 4 k.—Es cent. confer.—Corr. ~~Soria~~
Mallón.—Tiene Ermita de San Lorenzo, Casa rect.
y huerto.

PARR. D. Germán Fernandez y Frías.—Reg.
D. Florencio Simal y Gañán.—Mirorista D. Isaac
Lopez y Mallo.

Vease a Aldehuela de Calatañazor

Nogralés, San Nicolás de Bari.—Anejo de *Brias*,
fábr. 125 p.—*Gormaz*.—Soria, Burgo de Osma.—
Puebl. con ayunt., 30 v.—Dist. Brias 2 k., Modamio
3 k., Mosarejos 3 k.—Corr. *Quintanas de Gormaz*.

VEASE *Brias*.

Nomparedes, La Natividad de Ntra. Sra.—Rur.
1.^a, pers. 950 p., fábr. 275 p.—*Gómara*.—Soria,
idem.—Puebl. con ayunt., 40 v.—Dist. Castil de
Tierra 4 k., Sauquillo de Boñicés 4 k., Blicos 5 k.
—Cent. confer. Castil de Tierra.—Corr. *Soria*, *Al-*
menar.—Tiene Ermita de Ntra. Sra. de la Vega,
Casa rect. y huerto.

~~PARR. D. Secundino Alejandro Ortega / con. 92~~
ECÓN. D. Francisco Uriel y Velloso.

Vease alparache.

Noviereas, Santos Justo y Pastor.—Asc., pers 1.425 p., fábr. 450 p.—*Hinojosa del Campo*.—Soria, Agreda.—Villa con ayunt., 249 v.—Dist. Pinilla del Campo 5 k., Hinojosa del Campo 8 k., Jaray 8 k.—Cent. confer. Hinojosa del Campo.—Corr. *Soria, Almenar*.—Tiene Ermitas de Ntra. Sra. del Remedio, Ntra. Sra. de la Blanca, la Soledad, San Roque y San Vicente, Casa rect. y huerto.

PÁRR. D. Juan Casto Hernandez y Corchón.—
Subd. D. Primo Barrio y Ortega. *Véase D. Sebastián*

Moreno ~~15~~ *Sam. D. Manuel Ciriano Domínguez.*

Ocenilla, San Esteban Prot.—Entr., pers. 1.200 p., fábr. 250 p.—*Derroñadas*.—Soria, idem.—Puebl. con ayunt., 84 v.—Dist. Cidones 2 k., Pedrajas 4 k., Villaciervos de Arriba 5 k.—Cent. confer. Cidones.—Corr. *Soria*.—Tiene anejo *Toledillo*, Ermita de San Antonio de Pádua, Casa rect. y huerto. *Joaquín López y Matto*

PÁRR. D. Agapito Izquierdo y Molinero.
ve. D. Felipe Ayuso Anton.

servicio **Ojuel**, San Pedro Apóstol.—Anejo de *Cabrejas del Campo*, fábr. 125 p.—*Peroniel*.—Soria, idem.—Puebl. del ayunt. Cabrejas del Campo, 18 v.—Dist. Mazalvete 1 k., Candilichera 2 k., Cabrejas del Campo 3 k.—Corr. *Soria, Almenar*.—Tiene Ermita del Santo Cristo del Humilladero.

VÉASE *Cabrejas del Campo*. *Mazalvete*

Olmeda y Enebral (la), Santa María Magdalena.—Entr., pers. 1.000 p., fábr. 250 p.—*Osma*.—Soria, Burgo de Osma.—Puebl. del ayunt. Osma, 50 v.—Dist. Osma 4 k., Alcubilla del Marqués 5 k., Lodares de Osma 6 k.—Cent. confer. Burgo de Osma.—Tiene Casa rect.

PÁRR. D. Basilio Delgado é Hinojar. *Hilario*

Hino Ortega firmado lo junio - 07
D. Rafael Sam

Olmedillo, La Asunción.—Asc. pers. 1.425 p.,
fábr. 650 p.—*Guzmán*.—Burgos, Roa.—Villa con
ayunt., 280 v.—Dist. Anguix 3 k., Quintanaman-
virgo 5 k., Villovela 6 k.—Cent. confer. Quintana-
manvirgo.—Corr. *Roa*.—Tiene Ermita de Ntra. Sra.
de Basardilla y Casa rect.

Leon — PARR. D. Francisco Machín y Ortega. — Notario
deco. D. Rafael Díez y Moreno.

*Maximiliano Martiner. Está encargado de
Villovela de Esqueru*

Olmillos, La Asunción.—Entr., pers. 1.000 p.,
fábr. 275 p.—*San Esteban de Gormaz*.—Soria, Bur-
go de Osma.—Puebl. con ayunt., 71 v.—Dist. Ines
4 k., Atauta 6 k., San Esteban de Gormaz 7 k.—
Cent. confer. San Esteban de Gormaz.—Corr. *San
Esteban de Gormaz*.—Tiene Ermita de San Hipóli-
to, Casa rect. y huerto.

*Parr. D. Tom
de Diego López*

PARR. D. Blas Lusilla y Oliva.

*Indicada
Mayo 04*

*Parceñ - Reg. D. Hipólito Parcial Alfoa - P. Dic. 07.
D. Felipe Cabreris Peracho*

Omeñaca, La Concepción.—Anejo de *Tozalmoro*,
fábr. 125 p.—*Peroniel*.—Soria, idem.—Puebl. del
ayunt. Calderuela, 26 v.—Dist. Tozalmoro 2 k.,
Aldealpozo 3 k., Esteras de Lúbia 7 k.—Corr. *Soria*.
—Tiene Ermita de San Sebastián.

VEÁSE Tozalmoro, *Parr. D. Domingo Lozano*

Ontalvilla, La Santa Cruz.—Anejo de *Martialay*,
fábr. 125 p.—*Soria*.—Soria, idem.—Puebl. del
ayunt. Alconaba, 5 v.—Dist. Martialay 2 k., Alco-
naba 3 k., Fuensauco 3 k.—Corr. *Soria*.

VEÁSE Martialay. *D. Juan Hernandez Parson*

Ontangas, San Juan Baut.—Entr., pers. 1.200 p., fábr. 275 p.—*Aza.*—Burgos, 1^{oa}.—Villa con ayunt., 140 v.—Dist. Adrada 3 k., La Sequera 3 k., Torregalindo 4 k.—Es cent. confer.—Corr. *Aranda.*—Tiene Ermita de Ntra. Sra. de la Cueva, Casa rect. y huerto.

~~PARR. D. Calixto Carbajo y Llorente. Reg. de Aranda~~

~~Parr. D. José García ^{18 Feb 1870} Duarte D. Estanislao Embi.~~

Ontoria del Pinar, La Asunción.—Asc., pers. 1.425 p., fábr. 500 p.—*Palacios de la Sierra.*—Burgos, Salas de los Infantes.—Villa con ayunt., 162 v.—Dist. Aldea del Pinar 2 k., Rabanera del Pinar 4 k., Navas del Pinar 4 k.—Cent. confer. Navas del Pinar.—Corr. ~~San Leonardo~~ Salas.—Tiene Ermitas del Santo Cristo de San Juan, Ntra. Sra. de la Cuesta y San Roque. — *Ecónomo D. Príncipe Challa.*

~~Parr. D. Ce-
jano Mar-
tín.~~

PARR. D. Francisco de P. Borobio y Borobio.—
Diác. D. Francisco Viñarás y Muñoz. *Manuel Sánchez*

~~Fluira ^{procurador} 25 Dic. 04~~

Ontoria de Valdearados, San Esteban Protomártir.—Entr., pers. 1.200 p., fábr. 275 p.—*Peñaranda de Duero.*—Burgos, Aranda de Duero.—Villa con ayunt., 160 v.—Dist. Baños de Valdearados 4 k., San Juan del Monte 6 k., Zazuar 6 k.—Es cent. confer.—Corr. *Aranda.*—Tiene Ermitas de Ntra. Sra. de la Serna, San Antonio de Pádua y San Roque, Casa rect. y huerto. *Regente D. Terencio Sánchez*

~~PARR. D. Heraclio Arandilla y Hernando.
Honor. D. Julio Aquilera Machuca~~

Oquillas, San Cipriano.—Entr., pers. 1.000 p., fábr. 250 p.—*Gumiel de Izán.*—Burgos, Aranda de Duero.—Villa con ayunt., 80 v.—Dist. Gumiel de Izán 7 k., Villalvilla de Gumiel 8 k., Quintana del Pidio 9 k.—Cent. confer. Gumiel de Izán.—Corr. *Aranda.*—Tiene Ermita del Santo Cristo de Reveche en el Barrio del mismo nombre, Casa rect. y huert.

PARR. D. Julián Marcide y Antía.

~~Procurador de la Encomienda de
Becquiel Zarate Sorruco~~

Orcajada (la), barrio de Osma.

Orillares, Santiago Apóstol.—Entr., pers. 1.000 p., fábr. 250 p.—*Santa María de las Hoyas*.—Soria, Burgo de Osma.—Puebl. del ayunt. Espeja, 50 v.—Dist. Espeja 2 k., Guijosa 4 k., Muñecas 4 k.—Cent. confer. Santa María de las Hoyas.—Corr. *San Leonardo*.—Tiene Ermita de San Roque, Casa rect. y huerto.

PÁRR. D. Mariano Sanz y Martínez.

S. Martín Párr., anexada a Espeja.

Orra (la), La Asunción.—Asc., pers. 1.425 y 625 p., fábr. 650 p.—*Gumiel de Mercado*.—Burgos, Roa.—Villa con ayunt., 315 v.—Dist. Anguix 5 k., Sotillo de la Rivera 6 k., Roa 7 k.—Cent. confer. Roa.—Corr. *Aranda*.—Tiene Casa rect. y huerto.

Economos. D. de Guisales. Coadj. D. Crispin Cebaloso

PÁRR. D. Benito Velasco y Ruiz.—Coadj. Don Gaspar Lopez y Herrero.

Don Leonardo

~~Mons. D. Gabino Huete~~

Martinez y Ayagas.

Osma, Santa Cristina.—Térm., pers. 1.750 p., fábr. 600 p.—*Osma*.—Soria, Burgo de Osma.—Ciudad con ayunt., 243 v. contando los de la Orcajada y la Rasa.—Dist. Burgo de Osma 2 k., La Olmeda 4 k., Alcuñilla del Marqués 4 k.—Cent. confer. Burgo de Osma.—Tiene Casa rect. y huerto.

Parr. D. Jumer de Guisales

PÁRR. D. Elías Perez y Sierra.—Capellán D. José García y la Iglesia.—Pbro. D. José García y Duarte.

Capellán D. Bar

~~Cap. D. José García y la Iglesia~~

Entrada

Osona, La Cát. de S. P. en Antq.—Térm., pers. 1.000 p., fábr. 275 p.—*Andaluz*.—Soria, Almazán.—Puebl. del ayunt. Fuentepinilla, 55 v.—Dist. La Seca 3 k., Fuentepinilla 3 k., Fuentelárbol 5 k.—Cent. confer. La Ventosa.—Corr. *Berlanga*.—Tiene Ermita de Ntra. Sra. de la Asunción, Casa rect. y huerto.

Capellán D. Bar toñe Manica

PÁRR. D. Calixto Lafuente y Gómez.

Ignacio Moro y Agua

~~de (con 90?)~~

Celestino Alvarez Cajahuere

Pedraja de San Estebán, Santa María Magdalena.—
Anejo de *Alcubilla del Marqués*, fábr. 125 p.—
Osma.—Soria, Burgo de Osma.—Puebl. del ayunt.
San Esteban de Gormaz, 60 v.—Dist. Alcubilla del
Marqués 3 k., San Esteban de Gormaz 4 k., Olmi-
llos 4 k.—Corr. *Burgo*.

VÉASE *Alcubilla del Marqués, Párr. D. Vicente M.*
~~*Alcubilla del Marqués*~~

Pedrajas, Santo Tomás Ap.—Entr., pers. 1.200
p., fábr. 250 p.—*Derroñadas*.—Soria, idem.—
Puebl. con ayunt., 60 v.—Dist. Tardesillas 3 k.,
Oteruelos 3 k., Ocenilla 4 k.—Cent. confer. Cido-
nes.—Corr. *Soria*.—Tiene anejo *Oteruelos*, Ermita
de San Mateo, Casa rect. y huerto.

PÁRR. D. Froilán Hernández y Molina. *Miguel Carazo*
~~*Alonso*~~ (con. 902) ~~Véase *Oteruelos*~~ *Par. D. Moisés G.*
Canas

Pedraza, San Cristóbal.—Rur. 2.^a, pers. 900 p.,
fábr. 250 p.—*Almajano*.—Soria, idem.—Puebl.
del ayunt. Fuentelsaz, 12 v.—Dist. Buitrago 1 k.,
Fuentecantos 2 k., Los Villares 2 k.—Cent. con-
fer. Buitrago.—Corr. *Soria, Garray*.—Tiene anejo
Aylloncillo, Casa rect. y huerto.

PÁRR. D. José Aguilera y Pascual.—Reg. Don
~~Crispín Carazo y Carazo.~~

~~Véase *Buitrago*~~

Pedrosa de Duero, La Asunción.—Entr., pers.
1.200 p., fábr. 300 p.—*Guzmán*.—Burgos, Roa.—
Villa con ayunt., 110 v.—Dist. Boada 3 k., Villa-
escusa 3 k., Valcabado 3 k.—Cent. confer. Quinta-
namanvirgo.—Corr. ~~*Aranda*~~ *Roa*.—Tiene Ermita
de San Román y Casa rect.

PÁRR. D. ~~Calixto Esteban y Lara~~ *Minorista*
~~D. Eusebio Perez y Medina.~~

Damian Gonzalez Borobio

Peñacoba, La Visitación.—Entr. pers. 1.000 p., fábr. 250 p.—*Huerta de Rey.*—Burgos, Salas de los Infantes.—Puebl. del ayunt. Santo Domingo de Silos, 60 v.—Dist. Mamolar 3 k., Hortezielos 4 k., Hinojar de Cervera 6 k.—Cent. confer. Hortezielos.—*Corr. San Leonardo.*—Tiene Casa rect. y huerto.

Can. D. Julio Jimilera Marier

PÁRR. D. Pantaleón Perez y Bueno.—Reg. Don Niceto de la Cámara y Arranz. *Angel Hernandez Berdiguero 1902*

Peñalba de Castro, Santiago Apóstol.—Entr., pers. 1.000 p., fábr. 250 p.—*Coruña del Conde.*—Burgos, Aranda de Duero.—Villa con ayunt., 84 v.—Dist. Quintanarraya 3 k., Coruña del Conde 4 k.—Arauzo de Torre 5 k.—Cent. confer. Coruña del Conde.—*Corr. Aranda de Duero.*—Tiene Ermitas de Ntra. Sra. de Castro y San Roque, Casa rect. y huerto.

PÁRR. D. Francisco Madrid y Ortega.

Peñalba de San Esteban, Santa María la Mayor.—Entr., pers. 1.200 p., fábr. 275 p.—*San Esteban de Gormaz.*—Soria, Burgo de Osma.—Puebl. con ayunt., 95 v.—Dist. Aldea de San Esteban 2 k., Piquera 4 k., Atauta 5 k.—Es cent. confer.—*Corr. San Esteban de Gormaz.*—Tiene Ermita de San Roque y huerto rect.

mejorada a San Roque

PÁRR. D. Mariano Cabezudo y Romero. *Roque Balbo e Triguero. Por sucesión de San Roque. Capitan Lafuente Gomez (concurso 902)*

Peñalcázar, San Miguel Arc.—Rur. 1.^a, pers. 950 p., fábr. 350 p.—*Reznos.*—Soria, idem.—Puebl. con ayunt., 41 v.—Dist. Quiñonería 3 k., Caravantes 5 k., La Alameda 6.—Cent. confer. Reznos.—*Corr. Soria.*—Tiene Ermita de San Roque y Casa rect.

PÁRR. D. Pablo López y Moneo.

Mariano Garcia, Esta encargado de Quiñonería.

Peñaranda de Duero, ex-colegiata de Santa Ana.—
 Térm., pers. 1.750 y 625 p., fábr. 1.250 p.—*Peña-*
randa.—Burgos, Aranda.—Villa con ayunt., 320 v.
 —Dist. Casanova 3 k., San Juan del Monte 5 k.,
 La Vid 6 k.—Es cent. confer.—Corr. ~~Aranda~~.—
 Tiene Ermita de Ntra. Sra. de los Remedios.

PÁRR. D. Ezequiel Sanz y Giral. ~~11~~ Coadj. y Cap. de
 Relig. concepcionistas D. Valeriano Sanz y Molinero.

~~Alfarez de Jodo 28 Abril 10~~
~~Peñas Altas, barrio de Lodares.~~

Peña, D. Pl.
Luzilla.
Coad. D. Bust
Perez Medina
Iny de
~~Peñas Altas, barrio de Lodares, 1.º de Julio~~

Peroniel, San Martin.—Entr., pers. 1.000 p.,
 fábr. 300 p.—*Peroniel*.—Soria, idem.—Puebl. con
 ayunt., 82 v.—Dist. Almenar 4 k., Mazalvete 4 k.,
 Lúbia 5 k.—Es cent. confer.—Corr. *Soria*.—Tiene
 Ermita de Ntra. Sra. del Socorro, Casa rect. y
 huerto.

PÁRR. D. Casto Moñux y Ortega.—Diác. Don
 Elías Nuño y Solaesa.

Pinilla de Caradueña, San Pedro Ap.—Rur. 1.ª,
 pers. 950 p., fábr. 250 p.—*Almajano*.—Soria,
 idem.—Puebl. del ayunt. Los Villares, 40 v.—Dist.
 Los Villares 2 k., Fuentelfresno 3 k., Cuellar 3 k.
 —Cent. confer. *Almajano*.—Corr. *Soria*.—Tiene
 anejo *La Rubia*, Casa rect. y huerto.

PÁRR. D. Casiano Pérez y Alvaro.

Pedro Romero
Perez
Apromut. 8 Oct

Pinilla del Campo, La Asunción.—Rur. 1.ª, pers.
 950 p., fábr. 250 p.—*Hinojosa del Campo*.—Soria,
 Agreda.—Puebl. con ayunt., 40 v.—Dist. Hinojosa
 del Campo 3 k., Noviercas 5 k., Jaray 5 k.—Cent.
 confer. *Hinojosa del Campo*.—Corr. *Soria, Alme-*
nar.—Tiene Ermita de la Virgen de los Leines,
 Casa rect. y huerto.

PÁRR. D. Juan José Romero y Perez.

Pinilla de los Barruecos, San Cristóbal.—Entr., pers. 1.200 p., fábr. 275 p.—*Huerta de Rey*.—Burgos, Salas de los Infantes.—Puebl. con ayunt., 115 v.—Dist. Mamolar 4 k., Cabezón de la Sierra 4 k., La Gallega 5 k.—Es cent. confer.—Corr. *San Leonardo*.—Tiene Ermitas de San Roque y San Miguel, Casa rect. y huerto.

PÁRR. D. Julián Madrigal y Martínez.—Notarios eccos. D. Román Madrigal y Palomino, y D. Simeón Rey y Moral.

D. Alfonso Nebreda Nuñez.

Pinilla de Trasmonte, La Asunción.—Asc., pers. 1.425 p., fábr. 325 p.—*Gumiel de Izán*.—Burgos, Lerma.—Villa con ayunt., 189 v.—Dist. Villavilla 9 k., Tovilla de Lago 10 k., Oquillas 10 k.—Cent. confer. Valdeande.—Corr. *Aranda, Bahabón*.—Tiene Ermita de la Inmaculada Concepción.

~~Regente D. ^{Francisco} ~~Francisco~~ ^{Calvo} ~~Calvo~~ ^{Tobías} ~~Tobías~~ ^{de} ~~de~~~~
PÁRR. Br. D. Galo de la Cámara y Benito.

Not. ecco. D. Román Tamayo y Gómez.
Benito D. Dióscoro Bernero.

Pinillos de Esgueva, La Asunción.—Entr., pers. 1.200 p., fábr. 275 p.—*Gumiel de Mercado*.—Burgos, Aranda.—Puebl. del ayunt. Sotillo de la Rivera, 56 v.—Dist. Villatuelda 4 k., Sotillo de la Rivera 6 k., Gumiel de Mercado 9 k.—Cent. confer. Gumiel de Mercado.—Corr. *Aranda, Bahabón*.—Tiene anejo Terradillos, Ermita de Ntra. Sra. de las Mercedes, Casa rect. y huerto.

PÁRR. D. Satorio Jimenez y Calvo. *Ben. D. Niño*
Aguiar 22 Jul. 08

Servida por D. Jesus Garcia, Parroco de Villatuelda. (Conce Aranda - Bahabon)



Figuera, San Juan Evang.—Entr., pers. 1.000 p., fábr. 275 p.—*San Esteban de Gormaz*.—Soria, Burgo de Osma.—Puebl. con ayunt., 100 v.—Dist. Peñalba de San Esteban 4 k., Fuentecambrón 5 k., Atauta 6 k.—Cent. confer. Peñalba de San Esteban.—*Corr. San Esteban de Gormaz*.—Tiene Casa rect. y huerto.

~~PARR. D. Félix Minguez y Crespo.~~

Vicario D. Francisco Unel Vellozillo

Pobar, San Esteban Prot.—Rur. 1.^a, pers. 950 p., fábr. 250 p.—*Almajano*.—Soria, Agreda.—Villa con ayunt., 78 v.—Dist. Villarraso 3 k., Carrascosa de la Sierra 5 k., La Losilla 5 k.—Cent. confer. Carrascosa de la Sierra.—*Corr. Soria, Aldealpozo*.—Tiene Ermita de La Soledad, Casa rect. y huerto.

~~PARR. D. Esteban Marco y Perez. Reg. D. Eduardo Maso Par.~~

Villarraso D. Valentín Peña Cañero, Encargado de
1908

Pobeda, El Salvador.—Entr., pers. 1.000 p., fábr. 250 p.—*Almarza*.—Soria, idem.—Puebl. con ayunt., 60 v.—Dist. Arguijo 3 k., Almarza 7 k., San Andrés de Almarza 7 k.—Cent. confer. Almarza.—*Corr. Soria, Almarza*.—Tiene anejo *Barriomartin*, Casa rect. y huerto.

~~PARR. D. Hermenegildo Martínez y Montejo.~~

Parro. D. Marcelo Llorente Migue.
~~Parro. D. Marcelo Llorente Migue.~~
~~21 Oct 04~~

Portelárbol, Ntra. Sra. de los Dolores.—Rur. 2.^a, pers. 900 p., fábr. 250 p.—*Almajano*.—Soria, idem.—Puebl. del ayunt. Cubo de la Sierra, 25 v.—Dist. Matute 2 k., Fuentefresno 3 k., Cubo de la Sierra 3 k.—Es cent. confer.—*Corr. Soria*.—Tiene Ermita de San Millán y huerto rect.

PARR. D. Roque Martínez y Domínguez.

Portelrubio, La Asunción.—Entr., pers. 1.000 p., fábr. 250 p.—*Almarza*.—Soria, idem.—Puebl. con ayunt., 32 v.—Dist. Fuentecantos 4 k., Matute de la Sierra 5 k., Buitrago 6 k.—Cent. confer. Buitrago.—Corr. *Soria, Garray*.—Tiene anejo *Chavaler*, y huerto rect.

Vease Fuentecantos.
PÁRR. D. Eusebio Mallo y Soria.

Portillo, San Miguel.—Anejo de *Torrubia*, fábr. 125 p.—*Reznos*.—Soria, idem.—Puebl. del ayunt. *Torrubia*, 30 v.—Dist. *Torrubia* 3 k., Sauquillo de Alcázar 4 k., Cardejón 5 k.—Corr. *Soria, Cardejón*.—Tiene Ermita de Ntra. Sra. de los Silos y huerto rect.

VÉASE *Torrubia*, *Parr. D. Ramón Rodríguez*

Pozalmuro, Santa María la Mayor.—Asc., pers. 1.425 p., fábr. 350 p.—*Hinojosa del Campo*.—Soria, Agreda.—Puebl. con ayunt., 176 v.—Dist. *Hinojosa del Campo* 4 k., Villar del Campo 5 k., Tajahuerce 7 k.—Cent. confer. *Hinojosa del Campo*.—Corr. *Soria, Aldealpozo*.—Tiene Ermitas de San Roque, Santo Cristo del Humilladero y San Esteban Prot. y Casa rect.

Manuel Sanchez Esciva
PÁRR. D. ~~Cipriano Martinez y Jimenez.~~ *reg. D. Ferrer*
~~juicio sur y parte 29 febrero 8~~

Quemada, La Asunción.—Entr., pers. 1.200 p., fábr. 300 p.—*Peñaranda de Duero*.—Burgos, Aranda de Duero.—Villa con ayunt. 184 v.—Dist. *Zazuar* 1 k., San Juan del Monte 5 k., Villanueva de Gumiel 5 k.—Cent. confer. *Ontoria de Valdearados*.—Corr. *Aranda*.—Tiene Ermita de San Roque y huerto rect.

Benigno S. Tomás Martínez
PÁRR. D. Santiago Bores y Llorente.
D. Cesario Martin de Valmaseda

Quintana del Pidio, Santiago Ap.—Asc., pers. 1.425 p., fábr. 400 p.—*Gumiel de Izán*.—Burgos, Aranda de Duero.—Villa con ayunt., 238 v.—Dist. La Aguilera 4 k., Gumiel de Izán 5 k., Gumiel de Mercado 5 k.—Cent. confer. Gumiel de Izán.—Corr. *Aranda, Gumiel de Izán*.—Tiene barrio Revilla (la), Ermitas de Ntra. Sra. de los Olmos y Santa Ana y Casa rect.

PÁRR. D. Faustino de Grado y Arroyo.

Quintanamavirgo, Santos Jacinto y Primitivo.—Entr., pers. 1.200 p., fábr. 325 p.—*Guzmán*.—Burgos, Rca.—Villa con ayunt., 130 v.—Dist. Anquix 2 k., Boada 3 k., Guzmán 3 k.—Es cent. confer.—Corr. *Roa*.—Tiene Ermita de La Asunción y Casa rect.

~~PARR. D. Jesus Pedro Corredor y López.~~

~~Don Juan Ruperez Cueta.~~

Quintanarraya, La Cát. de S. P. en Antq.—Entr., pers. 1.200 p., fábr. 275 p.—*Coruña del Conde*.—Burgos, Salas de los Infantes.—Villa con ayunt., 98 v.—Dist. Hinojar del Rey 3 k., Peñalba de Castro 3 k., Huerta de Rey 6 k.—Cent. confer. *Coruña del Conde*.—Corr. *San Leonardo*.—Tiene Ermitas de Ntra. Sra. la Antigua y San Roque, Casa rect. y huerto.

~~PARR. D. Cándido Benito y López. — Minorista D. Angel Hernando y Perdiguero.~~

~~PARR. D. Cándido Horcajós Díez~~

Quintana Redonda, La Asunción.—Entr., pers. 1.200 p., fábr. 250 p.—*Villabuena*.—Soria, idem.—Puebl. con ayunt., 147 v.—Dist. Los Llamosos 3 k., Tardelcuende 5 k., Las Cuevas 5 k.—Cent. confer. Los Llamosos.—Corr. *Soria*.—Tiene Ermita de San Roque, Casa rect. y huerto.

~~PARR. D. Simón de la Orden y Peñalba.~~

~~Don Blas Guilla y~~
~~(concejal 1902)~~
D. Celestino Zamora Ranaos

Quintanas de Gormaz, San Lorenzo M.—Entr., pers. 1.000 p., fábr. 275 p.—*Gormaz*.—Soria, Burgo de Osma.—Puebl. con ayunt., 95 v.—Dist. Gormaz 3 k., Morales 4 k., Recuerda 5 k.—Cent. confer. Gormaz.—Corr. *directo*.—Tiene Ermita de Ntra. Sra. de las Angustias, Casa rect. y huerto.

PARR. D. Casimiro Arroyo y Zamora.

Vease Gormaz.

Quintanas Rubias de Abajo, San Juan Baut.—Entr., pers. 1.000 p., fábr. 250 p.—*Gormaz*.—Soria, Burgo de Osma.—Puebl. con ayunt., 80 v.—Dist. Quintanas Rubias de Arriba 2 k., Morcuera 6 k., Ines 6 k.—Es cent. confer.—Corr. *San Esteban de Gormaz*.—Tiene Ermita de Ntra. Sra. de Mil Carros.

PARR. D. Pedro Portillo y Esteban.

Quintanas Rubias de Arriba, San Andrés Apóstol.—Entr., pers. 1.000 p., fábr. 275 p.—*Gormaz*.—Soria, Burgo de Osma.—Villa con ayunt., 50 v.—Dist. Quintanas Rubias de Abajo 2 k., Fresno 7 k., Morcuera 7 k.—Cent. confer. Quintanas Rubias de Abajo.—Corr. *San Esteban de Gormaz*.—Tiene Ermita de Santa María Magdalena, Casa rect. y huerto.

~~PARR. D. Juan de Dios Nabajas y García.~~

Not. ecco. D. Román Heras y Cabeza.

Anejada a Quintanas Rubias de Abajo

Quintanilla de los Caballeros, barrio de *Tovilla de Lago*.

Quintanilla Nuño Pedro, La Degollación de San Juan Baut.—Rur. 1.^a, pers. 950 p., fábr. 250 p.—*Coruña del Conde*.—Soria, Burgo de Osma.—Puebl. del ayunt. Espeja, 34 v.—Dist. Guijosa 2 k., La Hinojosa 5 k., Alcubilla de Avellaneda 6 k.—Cent. confer. Guijosa.—Corr. *San Leonardo*.

PARR. D. José Gutierrez y Simón.—Subd. Don Julián Santamaría y Carazo.

Vease Alcubilla de Avellaneda

Quintanilla de Tres Barrios, San Lorenzo Mártir.—Entr., pers. 1.000 p., fábr. 250 p.—*San Esteban de Gormaz*.—Soria, Burgo de Osma.—Puebl. con ayunt., 80 v.—Dist. San Esteban de Gormaz 4 k., Alcubilla del Marqués 4 k., Osma 6 k.—Cent. confer. San Esteban de Gormaz.—Corr. *San Esteban de Gormaz*.—Tiene Ermita de Ntra. Sra. de la Piedra, derruida, Casa rect. y huerto.

PÁRR. D. ~~Mariano del Amo y Puente.~~

Severo Saudo Elvira
Quinonería, San Pedro Ap.—Rur. 1.^a, pers. 950 p., fábr. 250 p.—*Reznos*.—Soria, idem.—Puebl. con ayunt., 45 v.—Dist. Reznos 3 k., Peñalcázar 3 k., Caravantes 3 k.—Cent. confer. Reznos.—Corr. *Soria*.—Tiene Ermita de Ntra. Sra. la Blanca y Casa rect.

PÁRR. D. ~~Agustín Alvarez y Lalinde.~~

Nease Peñalcázar
~~Don Martín y Gaitero~~ *29 Febr. 10*
Rabanera del Campo, San Miguel Arcangel.—Entr., pers. 1.000 p., fábr. 275 p.—*Rabanera del Campo*.—Soria, idem.—Puebl. del ayunt. Cubo de la Solana, 44 v.—Dist. Tardajos 3 k., Ituero 3 k., Cubo de la Solana 6 k.—Es cent. confer.—Corr. *Soria*.—Tiene anejo *Miranda*, Ermita de San Blas, Casa rect. y huerto.

PÁRR. D. Cecilio Sanz y Almajano.

Vease Miranda.

Rabanera del Pinar, San Juan Baut.—Entr., pers. 1.200 p., fábr. 325 p.—*Palacios de la Sierra*.—Burgos, Salas de los Infantés.—Villa con ayunt., 130 v.—Dist. Aldea del Pinar 3 k., Ontoria del Pinar 4 k., Navas del Pinar 5 k.—Cent. confer. Navas del Pinar.—Corr. *San Leonardo, Salas*.—Tiene Ermitas de Santiago, San Andrés y San Roque, Casa rect. y huerto.

PÁRR. D. Timoteo Pastor y Frías.

Rábanos (los), San Pedro Ap.—Entr., pers. 1.200 p., fábr. 275 p.—*Soria*.—Soria, idem.—Puebl. con ayunt., 135 v.—Dist. Soria 5 k., Navalcaballo 5 k., Lúbia 7 k.—Cent. confer. Soria.—Corr. *Soria*.—Tiene Ermita de Ntra. Sra. de Sinova y Casa rect.

PÁRR. D. ~~Casimiro Calabria y Jimenez~~

José Soria Ruiz

+ **Rasa (la)**, barrio de Osma.

Capellán D. Manuel Macho

Rebollar, San Andrés Ap.—Entr., pers. 1.000 p., fábr. 250 p.—*Almarza*.—Soria, idem.—Puebl. con ayunt., 65 v.—Dist. Rollamienta 2 k., Tera 2 k., San Andrés de Almarza 4 k.—Cent. confer. Almarza.—Corr. *Soria*.—Tiene Ermita de la Soledad, Casa rect. y huerto. *Yanire San Román Calabria*

PÁRR. D. ~~Celestino Rodrigo y Rincón~~

biene auejo Espejo

Recuerda, San Bernabé Ap.—Entr., pers. 1.200 p., fábr. 250 p.—*Gormaz*.—Soria, Burgo de Osma.—Puebl. con ayunt., 102 v.—Dist. Gormaz 3 k., Quintanas de Gormaz 5 k., Morales 6 k.—Cent. confer. Gormaz.—Corr. *Quintanas de Gormaz*.—Tiene Ermita de Ntra. Sra. de las Angustias, Casa rect. y huerto. *Liborio González (+ el 29 abril 1921)*

PÁRR. D. ~~Pedro Hernando y Puente~~

Reg. D. Celestino
~~Quijano Palomo 23 febrero 06~~
~~Martinez Pérez 10 octubre 1910~~

Regumiel, San Adrian.—Entr., pers. 1.000 p., fábr. 250 p.—*Palacios de la Sierra*.—Burgos, Salas de los Infantes.—Villa del ayunt. Canicosa, 62 v.—Dist. Duruelo 6 k., Canicosa 6 k., Vilviestre del Pinar 8 k.—Cent. confer. Duruelo.—Corr. *San Leonardo, Salas*.—Tiene Casa rect. y huerto.

PÁRR. D. Santiago Carazo y Ontañón.

Rejas de San Esteban, San Ginés.—Entr., pers. 1.200 p., fábr. 400 p.—*San Esteban de Gormaz*.—Soria, Burgo de Osma.—Villa con ayunt., 110 v.—Dist. Alcozar 5 k., Matanza 5 k., Velilla de San Esteban 6 k.—Cent. confer. Alcozar.—Corr. *Velilla de San Esteban*.—Tiene la Iglesia de la suprimida parroquia de San Martín Obispo y Ermita de Ntra. Sra. de los Perales, Casa rect. y huerto.

PÁRR. D. Pedro Romero y del Amo.

Leon D. Felis Zamayo

~~Val 22 Mayo 06~~
Sar. D. Filadelfo Lucas

Rejas de Ucero, San Mamés.—Entr., pers. 1.000 p., fábr. 275 p.—*Santa María de las Hoyas*.—Soria, Burgo de Osma.—Puebl. del ayunt. Nafría de Ucero, 35 v.—Dist. Ucero 5 k., Santa María de las Hoyas 6 k., Fuentearmegil 6 k.—Cent. confer. Berzosa.—Corr. *San Leonardo*.—Tiene anejo *Nafria de Ucero*, Casa rect. y huerto.

PÁRR. D. Juan Aguilera y Pozá.

Neare Nafria de Ucero

Renieblas, Ntra. Sra. de la Cruz.—Entr., pers. 1.000 p., fábr. 300 p.—*Almajano*.—Soria, idem.—Puebl. con ayunt., 70 v.—Dist. Velilla de la Sierra 3 k., Almajano 5 k., Buitrago 5 k.—Cent. confer. Buitrago.—Corr. *Soria, Carroy*.—Tiene anejo *Kentosilla*, Ermita de Ntra. Sra. de la Soledad, Casa rect. y huerto.

PÁRR. D. Pedro Santos Jimenez y Benito.—Not. ecco. D. Raimundo García y Martínez.

Reveche, barrio de Oquillas.

*Verase Na
fria la Llana*

Revilla (la), La Nativ. de Ntra. Sra.—Entr., pers. 1.000 p., fábr. 275 p.—*Calatañazor*.—Soria, Almazán.—Puebl. con ayunt., 44 v.—Dist. Fuentelaldea 2 k., La Ventosa de Fuentepinilla 4 k., Nafria la Llana 6 k.—Cent. confer. La Ventosa.—Corr. *Venta la Mallona*.—Tiene anejo *Monasterio*, Ermita de Santa Ana, Casa rect. y huerto.

PÁRR. D. Braulio Mayor y Perer. *Don D. Hilario Soria y delgado 2 Mayo. 04*

Revilla (la), barrio de *Quintana del Pidio*.

Reznos, San Andrés Ap.—Entr., pers. 1.200 p., fábr. 325 p.—*Reznos*.—Soria, idem.—Puebl. con ayunt., 160 v.—Dist. Quiñonería 3 k., Sauquillo de Alcázar 4 k., Caravantes 7 k.—Es cent. confer.—Corr. *Soria*.—Tiene Ermita de Ntra. Sra. de la Fuente, Casa rect. y huerto.

PÁRR. D. Rafael Alvarez y del Amo. *Juan de Mata Saur y de la Fuente / permuto 10 de 09*

Mercedera

Rioseco, San Juan Ev.—Asc., pers. 1.325 p., fábr. 300 p.—*Calatañazor*.—Soria, Almazán—Villa con ayunt., 136 v.—Dist. Blacos 4 k., Torreblacos 5 k., Boós 7 k.—Cent. confer. Blacos.—Corr. *Venta de Blacos*.—Tiene anejo *La Mercadera*, Ermitas de Ntra. Sra. del Barrio, Ntra. Sra. de la Soledad y San Torcuato, Casa rect. y huerto.

PÁRR. D. Ricardo Rosas y Crespo. *Domingo Martinez y Benito 22 de. 04*

Riobuerto, Santiago Ap.—Anejo de *Almarail*, fábr. 125 p.—*Rabanera del Campo*.—Soria, idem. Puebl. del ayunt. *Almarail*, 5 v.—Dist. Sauquillo de Bonicés 4 k., Cubo de la Solana 5 k., Huero 5 k.—Corr. *Soria*, *Gómara*.

VEASE *Almarail*.

Rivarroya, San Miguel.—Rur. 2.^o, pers. 900 p.,
fábr. 250 p.—Rabanera del Campo.—Soria, idem.
Puebl. del ayunt. Aldealafuente, 21 v.—Dist. Ituero
3 k., Aldealafuente 5 k., Rabanera del Campo 5 k.
—Cent. confer. Rabanera del Campo.—Corr. Soria.
—Tiene Casa rect.

Parr. D. Máximo López Gil.

PARR. D. Baldomero Rejas y Marina. ~~Don Laureano García~~

~~Arquiver - 21 Nov. 07~~

*Está encargado de la
mayoría, ayunt. de Vill. de Com.*

Roa, ex-colegiata de Santa María.—Térm., pers.

1.750 y 625 p., fábr. 1.250 p.—Roa.—Burgos.
Roa.—Villa con ayunt., 700 v.—Dist. Cueva de Roa
5 k., Pedrosa de Duero 6 k., Berlangas de Roa 6 k.
—Es cent. confer.—Corr. directo.—Tiene Ayu-
da de parroquia de la Sma. Trinidad, la Iglesia de
la suprimida Parroquia de San Esteban, Ermitas de
Ntra. Sra. de la Vega, San Antonio M., San Roque
y Santa Lucía.

PARR. Br. D. Agustín Zuloña y García.—Coadj.

~~D. Cayo Acosta, Alcaide~~
~~16 de Mayo 05~~

~~D. Isidro Pérez y Mayor.—Not. ecco. D. Patrocinio
Monedero y Ballesteros.~~

Coadj. Ricardo Ortega

Roa, Sma. Trinidad.—Ayuda de la parroquia de
Santa María, pers. 625 p., fábr. 250 p.—Roa.—
Burgos, Roa.—Villa con ayunt., 200 v.—Dist. Cue-
va de Roa 5 k., Pedrosa de Duero 6 k., Berlangas
de Roa 6 k.—Cerr. directo.

Angel Rubio

COADJ. REG. D. Lino Moñux y García.

~~D. D. Feliciano Vela~~

~~is Pere - 3 Sep. 08 - Martín, 20 septbre. 1910 -~~

Rollamienta, San Esteban.—Entr., pers. 1.000 p.,
fábr. 250 p.—Almarza.—Soria, idem.—Puebl. con
ayunt., 64 v.—Dist. Rebollar 2 k., Valdeavellano
de Tera 3 k., Villar del Ala 3 k.—Cent. confer.
Valdeavellano de Tera.—Corr. Soria.—Tiene Er-
mita del Santo Cristo del Humilladero, Casa rect. y
huerto.

~~Parr. D. Basilio Setgado e Hinojosa~~
ECON. D. Clemente Andrés y Alonso.

Don. Clemente Andrés

Royo (el), Ntra. Sra. de la Expect.—Asc., pers. 1.425 p., fábr. 325 p.—*Derroñadas*.—Soria, idem.—Puebl. con ayunt., 230 v.—Dist. Vilviestre de los Navos 4 k., Hinojosa de la Sierra 5 k., Sotillo del Rincón 6 k.—Cent. confer. Hinojosa de la Sierra.—Corr. *Soria*.—Tiene anejo *Derroñadas*, Ermitas de Ntra. Sra. del Castillo y la Soledad, Casa rect. y huerto.

PÁRR. D. Emeterio Macarrón y de Pablo.

Rúbia (la), La Asunción.—Anejo de *Pinilla de Caradueña*, fábr. 125 p.—*Almajano*.—Soria, idem.—Puebl. del ayunt. Los Villares, 29 v.—Dist. Pinilla de Caradueña 2 k., Los Villares 3 k., Pedraza 3 k.—Corr. *Soria*.

VÉASE *Pinilla de Caradueña*.

Saldnero, San Juan Baut.—Entr., pers. 1.000 p., fábr. 250 p.—*Cabrejas del Pinar*.—Soria, idem.—Puebl. con ayunt., 62 v.—Dist. Molinos de Duero 1 k., Vinuesa 4 k., La Muedra 6 k.—Cent. confer. Vinuesa.—Corr. *Soria*.—Tiene Ermitas del Smo. Cristo y Santa Elena, Casa rect. y huerto.

PÁRR. D. Mariano Olalla y Sancho. *Faustino*

y Pozo (concur. 902)

San Andrés de ~~Almarza~~, San Andrés Ap.—Entr., pers. 1.000 p., fábr. 300 p.—*Almarza*.—Soria, idem.—Puebl. con ayunt., 105 v.—Dist. Almarza 1 k., Gallinero 3 k., Tera 3 k.—Cent. confer. Almarza.—Corr. *Soria*.—Tiene Ermitas de la Soledad y Ntra. Sra. de los Santos Nuevos, Casa rect. y huerto.

PÁRR. D. Raimundo Gómez y Carretero.

San Asenjo, El Salvador.—Anejo de *Espeja*, fábr. 125 p.—*Santa Maria de las Hojas*.—Soria, Burgo de Osma.—Puebl. del ayunt. *Espeja*, 15 v.—Dist. *Espeja* 2 k.; *Orillares* 2 k., *La Hinojosa* 5 k.—Corr. *San Leonardo*.

VÉASE *Espeja*

San Esteban de Gormaz, San Esteban Prot.—Térm., pers. 1.750 p., fábr. 800 p.—*San Esteban de Gormaz*.—Soria, Burgo de Osma.—Villa con ayunt., 154 v.—Dist. *Quintanilla de Tres Barrics* 4 k., *Soto de San Esteban* 5 k., *Aldea de San Esteban* 5 k.—Es cent. confer.—Corr. *directo*.—Tiene Ayudas de parroquia Ntra. Sra. del Rivero y San Miguel, Ermita de San Roque, Casa rect. y huerto.

PÁRR. D. Remigio Aparicio y Martinez.—Mino-rista D. Pedro Ruperez y García.—Not. ecco. Don Francisco García y Serna.

S. Agapito
quiere
Don D. Luis Gonzalez
24 Sep 06

San Esteban de Gormaz, Ntra. Sra. del Rivero.—Ayuda de la parroquia de San Esteban Prot., pers. 750 p., fábr. 250 p.—*San Esteban de Gormaz*.—Soria, Burgo de Osma.—Villa con ayunt., 130 v.—Dist. *Quintanilla de Tres Barrios* 4 k., *Soto de San Esteban* 5 k., *Aldea de San Esteban* 5 k.—Tiene Casa rect. y huerto.

COADJ. REG. D. Pio Ruiz y Altamirano. *Leovigildo Campen Marten*
21 Oct 06

San Esteban de Gormaz, San Miguel.—Ayuda de la parroquia de San Esteban Prot, pers. 750 p., fábr. 250 p.—*San Esteban de Gormaz*.—Soria, Burgo de Osma.—Villa con ayunt., 100 v.—Dist. *Quintanilla de Tres Barrios* 4 k., *Soto de San Esteban* 5 k., *Aldea de San Esteban* 5 k.—Tiene Casa rect. y huerto.

COADJ. REG. vacante. *J. Braulio Amara*
Simenes Manuel de Miguel

San Gregorio, barrio de *Cubo de la Sierra*.

San Juan del Monte, San Juan Ev.—Entr., pers. 1.200 p., fábr. 325 p.—*Peñaranda*.—Burgos, Aranda.—Villa con ayunt., 175 v.—Dist. Zazuar 4 k., Peñaranda 5 k., Ontoria de Valdearados 6 k.—Cent. confer. Peñaranda de Duero.—Corr. *Aranda*.—Tiene Ermitas de Ntra. Sra. de la Vega y San Roque, Casa rect. y huerto.

PÁRR. D. ~~Salvador Gil y Ruiz. — Minorista Don Maximino Alcubilla y Pastor.~~ *Don. D. Lorencio San*

D. Mariano ~~Saint, 22 Dec. 09~~ *Marchado Ortega*

San Leonardo, San Leonardo Ab.—Asc., pers., 1.425 p., fábr. 500 p.—*Santa María de las Hoyas*.—Soria, Burgo de Osma.—Villa con ayunt., 180 v.—Dist. Arganza 3 k., Casarejos 5 k., Navaleno 5 k.—Cent. confer. Casarejos.—Corr. *directo*.—Tiene Ermitas de Ntra. Sra. de la Vega, Santo Cristo del Humilladero y San Blas, Casa rect. y huerto.

PÁRR. D. ~~Félix Manchado y Llorente. — Reg. D. Gregorio García y Mayor.~~ *D. Casimiro bucabo y*

Laureano Lafuente Latone.

San Martín de Rubiales, San Martín Obispo.—Asc., pers. 1.425 p., fábr. 250 p.—*Roa*.—Burgos, Roa. Villa con ayunt., 290 v.—Dist. Mambrilla de Castrejón 4 k., Nava de Roa 4 k., Valcabado de Roa 5 k.—Es cent. confer.—Corr. *Roa*.—Tiene Ermita de San Juan Bautista, Casa rect. y huerto.

PÁRR. D. Casimiro Leal y Leal.—Pbro. D. Juan Horra y Requejo.

Reg. D. Pío Ruiz.

Santa María de las Hoyas, La Asunción.—Entr., pers. 1.200 p., fábr. 325 p.—*Santa María de las Hoyas*.—Soria, Burgo de Osma.—Villa con ayunt., 152 v.—Dist. Muñecas 2 k., Fuencaliente 5 k., Fuentearmegil 5 k.—Es cent. confer.—Corr. *San Leonardo*.—Tiene Ermita del Santo Cristo de Miranda, Casa rect. y huerto.

PÁRR. D. Agustin Pastor y Frías.—Not. ecco. D. Saturnino Ruperez y Teresa.

Santervás, San Gervasio Martir.—Anejo de *Fuentearmegil*, fábr. 125 p.—*Santa María de las Hoyas*.—Soria, Burgo de Osma.—Puebl. del ayunt. Fuentearmegil, 35 v.—Dist. Fuentearmegil 2 k., Rejas de Ucero 2 k., Fuencaliente 4 k.—Corr. *San Leonardo*.

VÉASE *Fuentearmegil*.

Santervás de la Sierra, Santa Ana.—Rur. 1.^a, pers. 950 p., fábr. 250 p.—*Derroñadas*.—Soria, idem.—Puebl. del ayunt. Dombellas, 35 v.—Dist. Hinojosa de la Sierra 3 k., Dombellas 4 k., Canredondo 4 k.—Cent. confer. Hinojosa de la Sierra.—Corr. *Soria*!

Vito Pérez Lucas
PÁRR. D. Eustaquio Rubio y Recio.

Santiuste, San Nicolás de Bari.—Entr., pers. 1.000 p., fábr. 250 p.—*Osma*.—Soria, Burgo de Osma.—Villa del ayunt. Torralba del Burgo, 37 v.—Dist. Torralba 3 k., Valdenarros 5 k., Boós 6 k.—Cent. confer. Valdenarros.—Corr. *Torralba del Burgo*.—Tiene anejo *Velasco*, Casa rect. y huerto.

PÁRR. D. Máximo Lázaro y Perdiguero.

Cuesta / 902

Gerardo Pérez Catalina

Con. D. Laia
Sarr Melendo

Sanquillo de Alézar, San Andrés Apóstol.—Entr., pers. 1.000 p., fábr. 250 p.—*Reznos*.—Soria, idem.—Puebl. con ayunt., 40 v.—Dist. Reznos 4 k., Torrubia 4 k., Quiñonería 7 k.—Cent. confer. Reznos.

~~Vease Nom-
paredes~~

—Corr. *Soria*.—Tiene anejo Tordesalas y Casa rect.
PÁRR. D. Hdefonso Ruperez y Cuesta.

Angel Rubio

Pascual (902)

Sanquillo de Bodices, La Asunción.—Rur. 1.^a, pers. 950 p., fábr. 250 p.—*Gómara*.—Soria, idem.—Puebl. con ayunt., 35 v.—Dist. Almarail 4 k., Nomparedes 4 k., Villanueva de Zamajón 5 k.—Cent. confer. Castil de Tierra.—Corr. *Soria, Gómara*.—Tiene anejo Albarrache, Ermita de Ntra. Sra. de Bonilla, Casa rect. y huerto.

*Vease Nom-
paredes*

PÁRR. D. Gerónimo Alcalde y Diez.

Sanquillo de Paredes, San Pedro Ap.—Anejo de *Modamio*, fábr. 125 p.—*Gormaz*.—Soria, Burgo de Osma.—Puebl. con ayunt., 25 v.—Dist. Modamio 3 k., Madruédano 3 k., Brías 7 k.—Corr. *Quintanas de Gormaz*.

VEASE *Modamio*.

Seca (ln), Santo Tomás Ap.—Rur. 1.^a, pers. 950 p., fábr. 250 p.—*Andalus*.—Soria, Almazán.—Puebl. del ayunt. Fuentelárbol, 40 v.—Dist. la Ventosa de Fuentepinilla 3 k., Osona 3 k., Tardelcuen- de 5 k.—Cent. confer. la Ventosa.—Corr. *Berlun- ga*.—Tiene anejo Cascajosa, Casa rect. y huerto.

PÁRR. D. Victoriano Moreno y Sancho.

Victor Moreno

~~*Lucas de Albal 04*~~

Vease Cascajosa

Segoviela, La Exaltación de la Santa Cruz.—Anejo de *Cubo de la Sierra*, fábr. 125 p.—*Almarza*.—Soria, idem.—Puebl. del ayunt. Cubo de la Sierra, 17 v.—Dist. Cubo de la Sierra 2 k., Fuentefresno 2 k., Arévalo 3 k.—Corr. *Soria, Almarza*.

VEÁSE *Cubo de la Sierra*.

Sepúlveda, Santo Tomás Ap.—Anejo de *Matute*, fábr. 125 p.—*Almarza*.—Soria, idem.—Puebl. del ayunt. Cubo de la Sierra, 15 v.—Dist. Matute 1 k., Tera 2 k., Cubo de la Sierra 2 k.—Corr. *Soria*.

VEÁSE *Matute*.

Sequera (la), La Asunción.—Entr., pers. 1.000 p., fábr. 275 p.—*Aza*.—Burgos. Roa.—Puebl. con ayunt., 85 v.—Dist. Moradillo 2 k., Ontangas 3 k., Adrada 6 k.—Cent. confer. Ontangas.—Corr. *Arandade Duero*.—Tiene Casa rect. y huerto.

PARR. D. Jenaro Hervás y García. ~~Francisco Peror y Garcia~~

Anacleto Calvo Martini.

~~(fend. 201)~~

Serón, Santa María. —Asc., pers. 1.425 p., fábr. 450 p.—*Torlengua*.—Soria, Almazán.—Villa con ayunt., 250 v.—Dist. Torlengua 6 k., Cañamaque 6 k., Bliccos 7 k.—Es cent. confer.—Corr. *Almazán, Morón*.—Tiene Ermitas de Ntra. Sra. de la Vega y San Roque, Casa rect. y huerto.

~~PARR. D. Plácido Ortega y Velázquez. Pres-~~

~~bíteros D. Simón Perez y Carramiñana y D. Plácido~~

~~Remacha y Perdiguero. *José D. Masabias Languan*~~

Perez 21 Oct. 07

D. Donifacio Garcia San

Sinovas, San Nicolás de Bari.—Rur. 2.^a, pers. 500 p., fábr. 250 p.—Aranda.—Burgos, Aranda. Barrio del ayunt. Aranda, 35 v.—Dist. Aranda 4 k., Villanueva de Gumiel 5 k., Fresnillo 5 k.—Cent. confer. Aranda.—Corr. Aranda.—Tiene Ermita de San Bartolomé, Casa rect. y huerto.

P.D. Justo Pascual González

ECÓN. D. Andrés Ruiz y Esteban. ~~Alfonso de Mesa 09~~ *Alfonso de Mesa 09*

Soria, El Salvador.—Ayuda de la parroquia de Ntra. Sra. del Espino, pers. 750 p., fábr. 250 p.—Soria.—Soria, idem.—Ciudad con ayunt., 295 v.—Dist. Casas de Soria 3 k., Golmayo 6 k., Garray 7 k.—Cent. confer. Colegiata.—Corr. *directo*.—Tiene Ermita de Santa Bárbara.

COADJ. REG. D. Jorge Ayllón y Martiñay.—Subdiác. D. José Garcés y Ramos. ~~Roberto Esteban~~ *Roberto Esteban*
Gracia 11 Feb. 09

Soria, Ntra. Sra. del Espino.—Térn., pers., 2.000 y 750 p., fábr. 950 p.—Soria.—Soria, idem.—Ciudad con ayunt., 210 v.—Dist. Casas de Soria 3 k., Golmayo 6 k., Garray 7 k.—Cent. confer. Colegiata.—Corr. *directo*.—Tiene Ayudas de parroquia El Salvador y San Juan y Casa rect.

Pav. D. Julian

~~PARR. D. Julian Ballester y Romero.—Coadj. D. Agapito de Marco y Casante.—Not. ecco. Don Laureano Hercilla y Aguado.~~
Salvador Jaime Regua 16 Nov. 08

Soria, San Clemente.—Ayuda de la parroquia de Santa María la Mayor, pers. 750 p., fábr. 250 p.—Soria.—Soria, idem.—Ciudad con ayunt., 100 v.—Dist. Casas de Soria 3 k., Golmayo 6 k., Garray 7 k.—Cent. confer. Colegiata.—Corr. *directo*.—Tiene Ermitas de Ntra. Sra. del Mirón y Ntra. Sra. de la Piedad.

Alfredo Robles
COADJ. REG. D. Constancio Amezua y Crespo.
~~Manuel Hontal Cuares 7 Julio 09~~

Soria, San Juan Baut.—Ayuda de la parroquia de Ntra. Sra. del Espino, pers. 750 p., fábr. 250 p.

—Soria.—Soria, idem.—Ciudad con ayunt. 143 v.

—Dist. Casas de Soria 3 k., Golmayo 6 k., Garray

7 k.—Cent. confer. Colegiata.—Corr. *directo*.—

Tiene Ermita de Ntra. Sra. de la Soledad.

Hermitas de la Orden

COADJ. REG. D. Luis Martiñay y Sanz.

~~Sagrado Calonge y Domínguez~~

Soria, San Pedro, insigne Iglesia Colegial, pers.

750 p.—Soria.—Soria, idem.—Ciudad con ayunt.,

366 v.—Dist. Casas de Soria 3 k., Golmayo 6 k., Garray

7 k.—Es cent. confer.—Corr. *directo*.—Tiene Ermita

de S. Saturio, de patronato del Cabildo y Casa rect.

1900

ABAD PÁRR. M. I. Sr. Lic. D. Gregorio María

Gamarra y Hernando.—Coadj. D. Pedro Merino y

Jimenez.—Diác. D. Eustaquio Higes y Esteban.—

Véase Colegiata de Soria, pág. 14.

*D. Santiago Gomez Sr. Cruz
Gregorio Garcia Mayor*

1901

Soria, Santa María la Mayor.—Térn., pers.

2.000 y 750 p., fábr. 950 p.—Soria.—Soria, idem.—

Ciudad con ayunt., 220 v.—Dist. Casas de Soria 3 k.,

Golmayo 6 k., Garray 7 k.—Cent. confer. Colegiata.—

Corr. *directo*.—Tiene Ayuda de parroquia S. Clemente.

PÁRR. D. M. Isidro Martínez y Gonzalez.—

Coadj. D. Blas Rubio y Zabalza.

cc. Julian Garcia.—Coadj. Luis Gonzalez.

Sotillo de la Rivera, Santa Agueda.—Ast., pers.

1.425 p., fábr. 750 p.—Gumiel de Mercado.—

Burgos, Aranda de Duero.—Villa con ayunt., 330 v.

—Dist. Gumiel de Mercado 3 k., La Orra 6 k.,

Pinillos de Esgueva 6 k.—Cent. confer. Gumiel de

Mercado.—Corr. *Aranda de Duero*.—Tiene Ermitas

de Ntra. Sra. del Prado, Santa Ana, San Jorge,

San Isidro, Santa Lucía y San Sebastián.

PÁRR. Br. D. Gregorio Abad y Barrio.—Coadj.

D. Antonio Sanz y de la Colina.

Don. D. Hoy Maratou y Domingo

Coadj. D. Mariano Martinez Alamo 14 Jul. 03.

30 Jun. 09

Parr. Alfonso Aguilas Martin.

Sotillo del Rincón, Nativ. de Ntra. Sra.—Entr., pers. 1.200 p., fábr. 275 p.—*Derroñadas*.—Soria, idem.—Puebl. con ayunt., 146 v.—Dist. Aldehuela del Rincón 2 k., Valdeavellano de Tera 3 k., Molinos de Razón 3 k.—Cent. confer. Valdeavellano de Tera.—Corr. *Soria*.—Tiene la antigua Iglesia parroquial de San Pedro Ap., Ermita del Santo Cristo del Humilladero, Casa rect. y huerto.

PARR. D. ~~Marcelino Olarte y Canal~~ ^{Eduardo Marco Pérez} *Benfajina Jara*

Sane (concurso 202)

Soto de San Esteban, San Andrés Apóstol.—Entr., pers. 1.000 p., fábr. 275 p.—*San Esteban de Gormaz*.—Soria, Burgo de Osma.—Villa con ayunt., 73 v.—Dist. Aldea de San Esteban 3 k., Velilla de San Esteban 4 k., San Esteban de Gormaz 5 k.—Cent. confer. Peñalba de San Esteban.—Corr. *San Esteban de Gormaz*.—Tiene Ermita de Ntra. Sra. de los Rubiales.

PARR. D. ~~Celedonio Alad y Andabuz~~

Francisco Monro Pascual (concurso 202)

Sotos del Burgo, San Pedro Ap.—Entr., pers. 1.000 p., fábr. 275 p.—*Osma*.—Soria, Burgo de Osma.—Puebl. del ayunt. Valdemaluque, 56 v.—Dist. Valdemaluque 2 k., Barcebalejo 4 k., Valdegrulla 5 k.—Cent. confer. Valdemaluque.—Corr. *directo*.—Tiene Ermita de los Santos Justo y Pastor y Casa rect.

PARR. D. ~~Tiburcio Cabezudo y Sacristán~~

Tiene Anjo

Saturmino del Puro
Valdelinares

Suñebabras, El Salvador.—Entr., pers. 1.000 p., fábr. 275 p.—*Almajano*.—Soria, Agreda.—Villa con ayunt., 88 v.—Dist. El Espino 5 k., Narros 6 k., Pobar 6 k.—Cent. confer. Nieva.—Corr. *Soria, Aldealpozo*.—Tiene Ermitas de Ntra. Sra. la Blanca y San Caprasio, Casa rect. y huerto.

Ecón. D. ~~Pedro Navarro y Chueca~~ *Parr. D. Benigno*

~~*Pascual y León (concurso 202)*~~

Parr. D. Venancio Maso
Vecino. El Espino

Tajahuerce, La Asunción.—Rur. 1.^o, pers. 950 p.,
fábr. 250 p.—*Hinojosa del Campo*.—Soria, Agreda.
—Puebl. con ayunt., 45 v.—Dist. Hinojosa del Cam-
po 5 k., Villar del Campo 6 k., Pozalmuro 7 k.—
Cent. confer. Hinojosa del Campo.—Corr. *Soria*,
Aldealpozo.—Tiene Ermita de la Soledad, Casa
rect. y huerto.

PÁRR. D. Fermin Martinez y Marco.

Tajuceo, San Pedro Ap.—Entr., pers. 1.000 p.,
fábr. 275 p.—*Andaluz*.—Soria, Almazán.—Puebl.
con ayunt., 108 v.—Dist. Valverde los Ajos 4 k.,
Andaluz 5 k., Valderrodilla 6 k.—Cent. confer.
Torreandaluz.—Corr. *Berlanga*.—Tiene Ermita del
Santo Cristo del Humilladero, Casa rect. y huerto.

PÁRR. D. Ladislao Saenz y Hernando.

Eustasio Martinez

Arrou Martin y Dominica
com. 102

Talveila, San Miguel Arc.—Entr., pers. 1.200 p.,
fábr. 275 p.—*Cabrejas del Pinar*.—Soria, Burgo
de Osma—Villa con ayunt., 85 v.—Dist. Vadillo
4 k., Cantalucía 5 k., Cubilla 5 k.—Cent. confer.
Cantalucía.—Corr. *Soria*, *Cabrejas*.—Tiene Ermita
de San Roque, Casa rect. y huerto.

PÁRR. D. Juan Gómez y Maqueda.

Tapiela, San Baudelio.—Anejo de *Aldealafuente*,
fábr. 125 p.—*Gómara*.—Soria, idem.—Puebl. del
ayunt. Aldealafuente, 12 v.—Dist. Rivarroya 3 k.,
Paredes Royas 5 k., Aliud 5 k.—Corr. *Soria*, *Al-*
menar.

VÉASE *Aldealafuente*.

Tardajos, San Bartolomé.—Entr., pers. 1.000 p.,
fábr. 300 p.—*Rabanera del Campo*.—Soria, idem.
—Puebl. con ayunt., 89 v.—Dist. Rabanera del
Campo 3 k., Ituro 6 k., Cubo de la Solana 8 k.—
Cent. confer. Rabanera del Campo.—Corr. *Soria*.
Tiene Ermita de Ntra. Sra. de los Alamos, Casa
rect. y huerto.

*Véase Jhu
no*

PARR. D. ~~Julian de Miguel y Borque~~. *Reg. D. Pedro Jaur*
Acuña 24 sep. 88

envio **Tardeleuende**, La Concepción.—Entr., pers. 1.200
p., fábr. 250 p.—*Andaluz*.—Soria, idem.—Puebl.
con ayunt., 100 v.—Dist. Quintana Redonda 5 k.,
La Ventosa de Fuentepinilla 5 k., La Seca 5 k.—
Cent. confer. La Ventosa.—Corr. *Berlanga*.—Tie-
ne anejo *Osonilla*, Casa rect. y huerto.

PARR. D. ~~Francisco Soria y López~~.
Francisco Lopez Mallo

Tardesillas, La Nativ. de Ntra. Sra.—Rur. 1.^a,
pers. 950 p., fábr. 250 p.—*Soria*.—Soria, idem.—
Puebl. con ayunt., 42 v.—Dist. Garray 2 k., Fuen-
tecantos 4 k., Buitrago 5 k.—Cent. confer. Buitrago.
—Corr. *Soria, Garray*.—Tiene Casa rect.

*Véase
Chavaler*

PARR. D. ~~Evaristo Enciso y Martinez~~. *Maximo Anido*
Gil (concurso 902)

Tejado, Santa Agueda.—Entr., pers. 1.000 p.,
fábr. 275 p.—*Gómara*.—Soria, idem.—Villa con
ayunt., 80 v.—Dist. Castil de Tierra 3 k., Villa-
nueva de Zamajón 4 k., Abión 5 k.—Cent. confer.
Castil de Tierra.—Corr. *Soria, Almenar*.—Tiene
Ermita de Ntra. Sra. del Pilar, Casa rect. y huerto.

Ecón. D. ~~Francisco Monzón y Esteban~~. —Párroco
~~dimisionario~~, D. ~~Juan de Dios Corchón y Gómez~~. *Paredes*

no Bonero Gutierrez (concurso 902)

bieneanexada Villanueva de Zamajón

Tera, Ntra. Sra. del Carmen.—Entr., pers. 1.000 p., fábr. 250 p.—*Almarza*.—Soria, idem.—Puebl. con ayunt., 45 v.—Dist. Rebollar 2 k., Matute 3 k., Cubo de la Sierra 4 k.—Cent. confer. *Almarza*.—Corr. *Soria*.—Tiene anejo *Estepa de Tera*, Casa rect. y huerto.

PÁRR. D. Lorenzo Ayuso y Mingueza. †

Terradillos, San Andrés Ap.—Anejo de *Pinillos de Esgueva*, fábr. 125 p.—*Gumiel de Mercado*.—Burgos, Roa.—Puebl. del ayunt. Villatuelda, 59 v.—Dist. Villatuelda 3 k., Sotillo de la Rivera 5 k., Gumiel de Mercado 6 k.—Corr. *Aranda de Duero*.—Tiene Ermita de Ntra. Sra. de las Angustias.

VÉASE *Pinillos de Esgueva*.

*Vease Vi-
llatuelda.*

Toledillo, Ntra. Sra. del Rosario.—Anejo de *Ocenilla*, fábr. 125 p.—*Derroñadas*.—Soria, idem.—Puebl. del ayunt. Ocenilla, 18 v.—Dist. Pedrajas 2 k., Ocenilla 3 k., Oteruelos 3 k.—Corr. *Soria*.

VÉASE *Ocenilla*.

Tordesalas, Santa Catalina.—Anejo de *Sauquillo de Alcázar*, fábr. 125 p.—Puebl. del ayunt. Torrubia, 20 v.—Dist. Sauquillo de Alcázar 3 k., Torrubia 3 k., Reznos 5 k.—Corr. *Soria*.

VÉASE *Sauquillo de Alcázar*.

Torlengua, Santiago Ap.—Entr., pers. 1.000 p., fábr. 300 p.—*Torlengua*.—Soria, Almazán.—Puebl. con ayunt., 120 v.—Dist. Fuentelmonge 6 k., Serón 6 k., Cañamaque 8 k.—Cent. confer. Serón.—Corr. *Monteagudo*.—Tiene Ermitas de Ntra. Sra. del Pilar y San Sebastián, Casa rect. y huerto.

PÁRR. D. ~~Luis Garcés y Martínez.~~

Alas Hnos y Hermanos
1902

Luis Sans Hostoneda

Torraba del Burgo, San Juan Baut.—Entr., pers. 1.200 p., fábr. 275 p.—*Calatañazor*.—Soria, Burgo de Osma.—Villa con ayunt., 52 v.—Dist. Santiuste 3 k., Boós 3 k., Torreblacos 6 k.—Cent. confer. Valdenarros.—Corr. *directo*.—Tiene Ermita de Ntra. Sra. de la Esperanza, Casa rect. y huerto.

*Tiene anejo
Naldealvillo,*

~~PARR. D. Cirilo Sanz y Elvira.~~

*José García Juncal
presbítero 30 Abril-1907)*

nto san Quintana

Torrallilla, Santa Marina.—Anejo de *Paredes Royas*, fábr. 125 p.—*Gómara*.—Soria, idem.—Puebl. del ayunt. *Gómara*, 26 v.—Dist. Paredes Royas 3 k., *Gómara* 6 k., Tejado 6 k.—Corr. *Soria, Gómara*.

VÉASE *Paredes Royas*.

Torreandalúz, Santo Domingo de Silos.—Entr., pers. 1.000 p., fábr. 275 p.—*Andalúz*.—Soria, Almazán.—Puebl. del ayunt. Valderrodilla 54 v.—Dist. Valderrodilla 3 k., Valverde los Ajos 5 k., Boós 5 k.—Es cent. confer.—Corr. *Berlanga*.—Tiene anejo *Escobosa de Calatañazor*, Casa rect. y huerto.

Vease Escobosa

~~PARR. D. Eugenio Velez y Ruiz.~~

*Felipe Muñoz de Moya
(concurso 1902)*

Torrearevalo, San Pedro Ap.—Entr., pers. 1.000 p., fábr. 250 p.—*Almarza*.—Soria, idem.—Puebl. con ayunt., 52 v.—Dist. Arévalo 2 k., Ventosa de la Sierra 4 k., Gallinero 6 k.—Cent. confer. *Almarza*.—Corr. *Soria*.—Tiene Ermita de Ntra. Sra. de Loreto, Casa rect. y huerto.

~~PARR. D. Eustasio Martínez y Ruperez.~~

Refugio Gómez Martínez

Torreblacos, San Pablo Ap.—Entr., pers. 1.000 p., fábr. 250 p.—*Calatañazor*.—Soria, Almazán.—Puebl. con ayunt., 66 v.—Dist. Blacos 2 k., Rioseco 5 k., Torralba 6 k.—Cent. confer. Blacos.—Corr. *Venta de Blacos*.—Tiene Ermita de Ntra. Sra. de los Dolores y Casa rect.

PARR. D. Manuel Barrio y Lucas.

Seandor Almajano y Escobedo
Torregalindo, San Juan Baut.—Entr., pers. 1.200 p., fábr. 275 p.—*Aza*.—Burgos, Aranda de Duero.—Villa con ayunt., 109 v.—Dist. Campillo 4 k., Ontangas 4 k., Moradillo de Roa 5 k.—Cent. confer. Ontangas.—Corr. *Aranda, Fuentespina*.—Tiene Casa rect. y huerto. *Parroquia de San Esteban de Aranda*

PARR. D. Agapito Castilla y Benito.—Reg. Don Fernando Adrados y Cabañas.

Parroquia de Puenteventura Romero

Torretartajo, San Andrés Ap.—Anejo de *Aldehuela de Periañez*, fábr. 125 p.—*Almajano*.—Soria, idem.—Granja del ayunt. Aldehuela, 8 v.—Dist. Aldehuela de Periañez 3 k., Almajano 5 k., Renieblas 5 k.—Corr. *Soria, Aldealpozo*.—Tiene Ermita de San Andrés Apóstol.

VÉASE *Aldehuela de Periañez*.

Torrubia, San Miguel.—Entr., pers. 1.000 p., fábr. 300 p.—*Reznos*.—Soria, idem.—Puebl. con ayunt., 50 v.—Dist. Sauquillo de Alcázar 4 k., Cardejón 5 k., Villaseca de Arciel 6 k.—Cent. confer. Cardejón.—Corr. *Soria, Cardejón*.—Tiene anejo *Portillo*, Ermita derruida, Casa rect. y huerto.

PARR. D. Valero Gonzalo y Ruiz: *Parroquia de Ramón Modrego*
Calvo 10 Abril 05

Véase Postillo

Tovilla de Lago, La Asunción.—Entr., pers., 1.200 p., fábr. 250 p.—*Gumiel de Izán*.—Burgos, Aranda de Duero.—Villa con ayunt. 150 v. Dist. Villalbilla 3 k., Baños de Valdearados 4 k., Valdeande 6 k. Cent. confer. Valdeande.—Corr. *Aranda*.—Tiene Barrio, Quintanilla de los Caballeros, Ermita de San Miguel, Casa rect. y huerto.

~~PÁRR. D. Julián Marcos y Miguel~~

Anejada a Villalvilla de Gumiel,

Servido **Tozalmoro**, San Juan Bautista.—Entr. pers. 1.000 p., fábr. 250 p.—*Peroniel*.—Soria, idem.—Puebl. del ayunt. Arancón, 20 v.—Dist. Fuentetecha 3 k., Arancón 7 k., Peroniel 8 k.—Cent. confer. Peroniel.—Corr. *Soria*.—Tiene Anejo, *Omeñaca*, Ermita de Ntra. Sra. de la Cuesta, y huerto. rect.

~~PÁRR. D. Valero Trigo y Escalera.—Reg. Don Isidoro Minguenza y Benito.~~ *Don Jose Maria Rubio/comunio*

Ucero, San Juan Bautista.—Entr., pers. 1.200 p., fábr. 275 p.—*Santa María de la Hoyas*.—Soria, Burgo de Osma.—Villa con ayunt, 60 v.—Dist. Rejas de Ucero 5 k., Valdemaluque 5 k., Sotos del Burgo 6 k.—Cent. confer. Valdemaluque.—Corr. *directo*.—Tiene Anejo, *Valdeavellano de Ucero*, Ermitas de Ntra. Sra. de Villa-Vieja y San Bartolomé, Casa rect. y huerto.

Salvador Garrido
~~PÁRR. D. Blas Peñacoba y Alameda.~~ *Don J. Manuel*

En Valles y hacia 5 Feb. 10

Vadillo, La Natividad de Ntra. Sra.—Rur. 2.^a, pers. 900 p., fábr. 275 p.—*Cabrejas del Pinar*.—Soria, Burgo de Osma.—Puebl. con ayunt., 40 v.—Dist. Casarejos 3 k., Talveila 4 k., Herrera 5 k.—Cent. confer. Casarejos.—Corr. *San Leonardo*.—Tiene Ermita de San Roque y Casa rect.

~~PÁRR. D. Augurio de la Cámara y Benito.~~

Servido en cp. acta.

Vease Omeñaca

Vadecondes, La Asunción.—Asc., pers. 1.425 p.,
fábr. 550 p.—Aranda de Duero.—Burgos, Aranda
de Duero.—Villa con ayunt., 260 v.—Dist. Fresni-
llo de las Dueñas 6 k., Quemada 7 k., La Vid 9 k.
—Cent. confer. Fresnillo de las Dueñas.—Corr. *di-*
recto.—Tiene Ermitas del Sto. Cristo del Humilla-
dero, San Sebastian y Santos Cosme y Damian,
Casa rect. y huerto.

Antonio Ruiz

PÁRR. D. Prudencio Ortega y Caballero.—Pres-
bítero D. Pablo Molinero y Corral,

Valcabado de Roa, La Asunción.—Rur. 1.^a, pers.
950 p., fábr. 250 p.—Roa.—Burgos, Roa.—Puebl.
con ayunt., 62 v.—Dist. Mambrilla de Castrejón
3 k., Pedrosa 3 k., Roa 5 k.—Cent. confer. Roa.—
Corr. Roa.—Tiene Ermita de San Lorenzo, Casa
rect. y huerto.

PÁRR. D. Cayo González y Palomino.

*Nieto Cámara y Arranz
permite Mayo 900*

Valdanzo, La Asunción.—Entr., pers. 1.200 p.,
fábr. 275 p.—San Esteban de Gormaz.—Soria, Bur-
go de Osma.—Villa con ayunt., 130 v.—Dist. Val-
danzuelo 5 k., Castillejo de Robledo 6 k., Miño de
San Esteban 6 k.—Es cent. confer.—Corr. San Es-
teban de Gormaz.—Tiene Casa rect.

*anejada a
Valdanzuelo*

PÁRR. D. Graciano Arranz y Just.

Don D. Vicente Niño y Casp

~~San Mateo de Almor. D. Francisco Marcos Guter~~

Valdanzuelo, San Bartolomé.—Rur. 1.^a, pers. 945
p., fábr. 250 p.—San Esteban de Gormaz.—Soria,
Burgo de Osma.—Puebl. del ayunt. Valdanzo, 30 v.
Dist. Valdanzo 5 k., Miño de San Esteban 6 k.,
Castillejo de Robledo 8 k.—Cent. confer. Valdanzo.
—Corr. San Esteban de Gormaz.—Tiene huerto
rect.

Pav. D. Mariang Garcia Pizar

PÁRR. D. Francisco Angel y Catalá.

Don D. Pedro de Gracia

Martinez 4 Mayo 4

Valdealbillo, San Miguel.—Anejo de *Torralba del Burgo*, fábr. 125 p.—*Calatañazor*.—Soria, Almazán.—Puebl. del ayunt. Rioseco, 25 v.—Dist. Torreblacos 3 k., Torralba 4 k., Blacos 5 k.—Corr. *directo*.

VÉASE *Torralba del Burgo*.

Valdealbín, La Concepción.—Anejo de *Valdegrulla*, fábr. 125 p.—*Santa María de las Hoyas*.—Soria, Burgo de Osma.—Villa del ayunt. Nafría de Ucero, 12 v.—Dist. Valdegrulla 3 k., Rejas de Ucero 4 k., Berzosa 4 k.—Corr. *San Leonardo*.

VÉASE *Valdegrulla*.

Valdeande, San Pedro Ap.—Entr., pers. 1.200 p., fábr. 250 p.—*Coruña del Conde*.—Burgos, Aranda de Duero.—Villa con ayunt., 130 v.—Dist. Caleruega 5 k., Tovilla de Lago 6 k., Baños de Valdearados 7 k.—Es cent. confer.—Corr. *Aranda de Duero*.—Tiene Ermitas de Ntra. Sra. del Juncar y Ntra. Sra. del Moral.

Parr. D. Agapito Izquierdo
Ecón. D. Víctor Perez y Lucas. *Mofinos (concurso 902)*
Parr. D. Casimiro Alonso

Valdeavellano de Tera, Ntra. Sra. de la Paz.—Asc., pers. 1.425 p., fábr. 300 p.—*Derroñadas*.—Soria, idem.—Puebl. con ayunt., 236 v.—Dist. Molinos de Razón 3 k., Sotillo del Rincón 3 k., Villar del Ala 3 k.—Es cent. confer.—Corr. *Soria*.—Tiene Ermitas de la Soledad, Ntra. Sra. de las Espinillas y San Pedró Ap., Casa rect. y huerto.

~~PARR. D. Julián Gil y de la Cal.—Diac. D. Leandro Martínez y Crespo.—Not. ecco. D. Quirico García y García.~~

Honor. D. Maximino Lopez
Parr. D. José M. Andueza

Valdeavellano de Ucero, San Vicente M.—Anejo de *Ucero*, fábr. 125 p.—*Santa María de las Hoyas*.—Soria, Burgo de Osma.—Puebl. del ayunt. Valdemaluque, 34 v.—Dist. Ucero 3 k., Fuentecantales 3 k., Valdemaluque 4 k.—Corr. *Ucero*.

VEÁSE *Ucero*.

Valdegeña, San Lorenzo M.—Entr., pers. 1.000 p., fábr. 250 p.—*Hinojosa del Campo*.—Soria, Agreda.—Puebl. con ayunt., 62 v.—Dist. Villar del Campo 4 k., Aldealpozo 5 k., El Espino 6 k.—Cent. confer. Nieva.—Corr. *Soria*, *Aldealpozo*.—Tiene Ermita de Ntra. Sra. de Gracia, con casa de la misma destinada al Cura.

PÁRR. D. ~~Martín de Diego é Hidalgo~~

Jabino Hostelans Huerta

Valdegrulla, La Exalt. de la Santa Cruz.—Entr., pers. 1.000 p., fábr. 250 p.—*Santa María de las Hoyas*.—Soria, Burgo de Osma.—Puebl. del ayunt. Osma, 28 v.—Dist. Berzosa 3 k., Rejas de Ucero 5 k., Sotos del Burgo 5 k.—Cent. confer. Berzosa.—Corr. *Osma*.—Tiene anejo *Valdealbin* y huerto rect.

PÁRR. D. Atanasio Gil y Alcoceba.

~~San D. Celestino Alvar~~

~~Rajahuera 18 Abril 011~~

Par San no San

Valdelinares, La Degollación de San Juan Baut.—Anejo de *Sotos del Burgo*, fábr. 125 p.—*Osma*.—Soria, Burgo de Osma.—Puebl. del ayunt. Valdemaluque, 24 v.—Dist. Ucero 2 k., Valdemaluque 2 k., Sotos del Burgo 6 k.—Corr. *directo*.

VEÁSE *Sotos del Burgo*.

Valdelubiel, San Blas M.—Anejo de *Valdemaluque*, fábr. 125 p.—*Osma*.—Soria, Burgo de Osma.—Puebl. del ayunt. Burgo de Osma, 40 v.—Dist. Barcebalejo 1 k., Valdemaluque 3 k., Sotos del Burgo 3 k.—*Corr. directo*.

VÉASE *Valdemaluque*.

Valdemaluque, San Juan Ev.—Entr., pers. 1.200 p., fábr. 250 p.—*Osma*.—Soria, Burgo de Osma.—Puebl. con ayunt., 70 v.—Dist. Sotos del Burgo 2 k., Barcebalejo 4 k., Uceró 5 k.—Es cent. confer.—*Corr. directo*.—Tiene anejo *Valdelubiel* y huerto rect.

~~PARR. D. Pedro Nuñez y de Pedro~~
Julian Garcia

Valdenarros, Santa María Magd.—Entr., pers. 1.200 p., fábr. 275 p.—*Osma*.—Soria, Burgo de Osma.—Puebl. con ayunt., 106 v.—Dist. Lodares de Osma 3 k., Valdenebro 4 k., Santiuste 5 k.—Es cent. confer.—*Corr. directo*.—Tiene Ermitas de Santa Juliana y San Roque, Casa rect. y huerto.

~~PARR. D. Martín Dueña y Edo.~~

Parr. D. Juan Lopez

~~Mino. D. Cipriano Fernando Ylago~~

Valdenebro, San Miguel Arc.—Entr., pers. 1.000 p., fábr. 275 p.—*Osma*.—Soria, Burgo de Osma.—Puebl. con ayunt., 72 v.—Dist. Lodares de Osma 4 k., Valdenarros 4 k., Boós 5 k.—Cent. confer. Valdenarros.—*Corr. directo*.—Tiene Ermitas de Ntra. Sra. de Olmacedo y San Roque, Casa rect. y huerto.

~~PARR. D. Primitivo Santos y Piedras~~

Don D. Francisco

~~Agneda Thermal 2. Nortes ob.~~

Valderrodilla, La Cát. de San Pedro en Antioquia.

—Entr., pers. 1.000 p., fábr. 250 p.—*Andaluz.*—Soria, Almazán.—Puebl. con ayunt., 70 v.—Dist. Torreandaluz 3 k., Valderrueda 3 k., Fuentepinilla 4 k.—Cent. confer. Valderrueda.—Corr. *Berlanga.* Tiene Ermita de Ntra. Sra. de la Soledad, Casa rect. y huerto.

PÁRR. D. ~~Plácido Alvarez y Egido.~~

Hipólito Pascual

Valderrueda, La Asunción.—Entr., pers. 1.000 p., fábr. 250 p.—*Andaluz.*—Soria, Almazán.—Puebl. del ayunt. Fuentepinilla, 50 v.—Dist. Fuentepinilla 4 k., Valderrodilla 5 k., Andaluz 5 k.—Es cent. confer.—Corr. *Berlanga.*—Tiene Casa rect. y huerto.

Sebastián Caberudo

PÁRR. D. Santiago Crespo y León.

~~Jamón Alvarez Gómez~~

Valdeate, La Asunción.—Asc., pers. 1.425 p., fábr. 400 p.—*Aza.*—Burgos, Roa.—Villa con ayunt., 230 v.—Dist. Nava de Roa 2 k., Fuentelisendo 4 k., Fuentecén 5 k.—Cent. confer. Fuentecén.—Corr. *San Martín de Rubiales.*—Tiene Ermita de San Roque y huerto rect.

Carimiro López Carazo.

PÁRR. D. ~~Silón Perdices y Beltrán.~~

~~ser donde~~ 27 Marz. 08

Valtuña, La Asunción.—Entr., pers. 1.000 p., fábr. 275 p.—*Tortengua.*—Soria, Almazán.—Puebl. con ayunt., 88 v.—Dist. Cañamaque 4 k., Fuentelmonge 6 k., Chércoles 10 k.—Cent. confer. Fuentelmonge.—Corr. *Monteagudo.*—Tiene Ermitas de la Soledad y Ntra. Sra. de la Cuesta, Casa rect. y huerto.

José Piñilla López

PÁRR. D. ~~Genaro Lucas y Muñoz.~~

Reg. Francisco Piñilla López

Valverde, La Anunciación.—Anejo de *Arandilla*, fábr. 125 p.—*Coruña del Conde*.—Burgos, Aranda de Duero.—Pueblo del ayunt. Arandilla, 19 v.—Dist. Arandilla 3 k., Coruña del Conde 4 k., Brazacorta 5 k.—Corr. *Aranda de Duero*.

VÉASE *Arandilla*.

Valverde los Ajos, San Pedro Ap.—Entr., pers. 1.000 p., fábr. 250 p.—*Andaluz*.—Soria, Burgo de Osma.—Puebl. del ayunt. Boós, 15 v.—Dist. Tajueco 4 k., Boós 5 k., Torreandaluz 5 k.—Cent. confer. Torreandaluz.—Corr. *Berlanga*.—Tiene anejo *Bayubas de Arriba*, Casa rect. y huerto.

PARR. D. Francisco Sanz y Sanz.—Minorista

D. Braulio Almazán y Jimenez. ~~Don. D. Rufino José~~

Velaseo, Santa María Magd.—Anejo de *Santiuste*, fábr. 125 p.—*Osma*.—Soria, Burgo de Osma.—Puebl. del ayunt. Valdenarros, 22 v.—Dist. Santiuste 2 k., Valdenarros 3 k., Torralba 5 k.

VÉASE *Santiuste*.

Velilla de la Sierra, Ntra. Sra. de las Nieves.—Entr., pers. 1.000 p., fábr. 275 p.—*Almajano*.—Soria, idem.—Puebl. con ayunt., 60 v.—Dist. Renieblas 3 k., Garray 4 k., Buitrago 5 k.—Cent. confer. Buitrago.—Corr. *Soria, Garray*.—Tiene Ermitas del Santo Cristo de los Olmedillos y la Soledad, Casa rect. y huerto.

PARR. D. Domingo Zamora y Maza.

am. D. Do -
nigo Alonso
arrio, veaie
ayubas de
riba

~~Martinez 12 buer. 07~~

Velilla de San Esteban, La Asunción.—Entr., pers. 1.000 p., fábr. 250 p.—*San Esteban de Gormaz*.—Soria, Burgo de Osma.—Villa con ayunt., 52 v.—Dist. Soto de San Esteban 4 k., Alcozar 4 k., Rejas de San Esteban 6 k.—Cent. confer. Alcozar.—Corr. *directo*.—Tiene Ermita de Ntra. Sra. de las Nieves.

PÁRR. D. ~~Francisco Alonso y Pascual.~~

Véase Alcozar

José Pérez y Mayo (90)

Ventosa de Fuentepinilla, La Deg. de San Juan B.—Rur. 1.^a, pers. 950 p., fábr. 250 p.—*Andaluz*.—Soria, Almazán.—Puebl. del ayunt. Fuentelárbol, 44 v.—Dist. La Seca 3 k., La Revilla 4 k., Fuentelaldea 6 k.—Es cent. confer.—Corr. *Berlanga*.—Tiene Casa rect. y huerto.

PÁRR. D. Nicolás Delgado y Romero.

Ventosa de la Sierra, San Cristóbal.—Rur. 2.^a, pers. 900 p., fábr. 250 p.—*Almajano*.—Soria, idem.—Puebl. con ayunt., 40 v.—Dist. Estepa de San Juan 3 k., Cuellar 3 k., Torrearévalo 4 k.—Cent. confer. Portelárbol.—Corr. *Soria*.—Tiene Casa rect. y huerto.

PÁRR. D. Pedro Navas y García.

Leonardo Cabro e Izquierdo 6 Mayo 05

Ventosilla, San Agustin.—Anejo de *Renieblas*, fábr. 125 p.—*Almajano*.—Soria, idem.—Puebl. del ayunt. Renieblas, 17 v.—Dist. Velilla de la Sierra 1 k., Renieblas 2 k., Garray 5 k.—Corr. *Soria*, Garray.

VÉASE *Renieblas*.

Ventosilla, barrio de *Gumiel de Mercado*.

Vildé, La Asunción.—Entr., pers. 1.200 p., fábr. 250 p.—*Gormaz*.—Soria, Burgo de Osma.—Puebl. con ayunt., 110 v.—Dist. Villanueva de Gormaz 4 k., Gormaz 5 k., Recuerda 5 k.—Cent. confer. Villanueva de Gormaz.—Corr. *Quintanas de Gormaz*.—Tiene Ermita de Ntra. Sra. de las Angustias, Casa rect. y huerto.

PÁRR. D. *Gaspar López*

Vilviestre de los Navos, San Martin Obispo.—Rur. 2.^a, pers. 900 p., fábr. 250 p.—*Derroñadas*.—Soria, idem.—Puebl. del ayunt. Oteruelos, 30 v.—Dist. Hinojosa de la Sierra 4 k., El Royo 4 k., La Muedra 5 k.—Cent. confer. Hinojosa de la Sierra.—Corr. *Soria, Garray*.—Tiene Ermita de Santa Cecilia, Casa rect. y huerto.

PÁRR. D. José Rodrigo y Llorente.

Vilviestre del Pinar, San Martin Obispo.—Entr., pers. 1.200 p., fábr. 325 p.—*Palacios de la Sierra*.—Burgos, Salas de los Infantes.—Villa con ayunt., 156 v.—Dist. Canicosa de la Sierra 4 k., Palacios de la Sierra 4 k., Regumiel 8 k.—Cent. confer. Palacios de la Sierra.—Corr. *San Leonardo, Salas*.—Tiene Ermitas de la Vera-Cruz, Ntra. Sra. de la Torrejona y San Antonio y huerto rect.

PÁRR. D. Pedro Gil y Sanz

cuál León

Benigno Par

Villabuena, San Miguel Arc.—Entr., pers. 1.000 p., fábr. 275 p.—*Villabuena*.—Soria, idem.—Puebl. con ayunt., 110 v.—Dist. Las Cuevas 4 k., Villaciervos de Abajo 4 k., Camparañón 5 k.—Es cent. confer.—Corr. *Soria*.—Tiene Ermitas del Santo Cristo del Humilladero, Santa Eulalia y San Bartolomé, Casa rect. y huerto.

PÁRR. D. Manuel Escribano y Elvira.

Veare Camparañón

Villaciervos de Abajo, San Blas. — Entr., pers. 1.000 p., fábr. 250 p. — *Villabuena*. — Soria, idem. — Puebl. del ayunt. Villaciervos de Arriba, 85 v. — Dist. Villaciervos de Arriba 2 k., Villabuena 4 k., Camparañón 7 k. — Cent. confer. Villabuena. — Corr. *directo*. — Tiene Ermita de Ntra. Sra. de la Calzada y Casa rect.

PÁRR. D. *Lesán Pascual Nafra*
Juan Agüera y Morales.

Villaciervos de Arriba, San Juan Baut. — Entr., pers. 1.200 p., fábr. 325 p. — *Villabuena*. — Soria, idem. — Puebl. con ayunt., 120 v. — Dist. Villaciervos de Abajo 2 k., Villabuena 5 k., Ocenilla 6 k. — Cent. confer. Villabuena. — Corr. *directo*. — Tiene Ermitas del Santo Cristo del Humilladero y San Roque, Casa rect. y huerto.

PÁRR. D. *Pablo Rubio Larrea*
Ramón Ojalta y Gonzalo. — Reg. Don *Agustín Nuñez y Herrero.* ~~*Feliciano Pérez y Maira funcionarios*~~

Villaescusa de Roa, San Mamés. — Entr., pers. 1.000 p., fábr. 300 p. — *Guzmán*. — Burgos, Roa. — Puebl. con ayunt., 97 v. — Dist. Pedrosa de Duero 3 k., Guzmán 3 k., Boada 3 k. — Cent. confer. Quintanamavirgo. — Corr. *Roa*. — Tiene Ermita del Santo Cristo del Humilladero y Casa rect.

~~*Juan*~~ D. *Estanislao Embi y Serrano.*
Pelx Carado alado

Villalba de Duero, San Miguel Arc. — Entr., pers. 1.200 p., fábr. 325 p. — *Aranda de Duero*. — Burgos, Aranda de Duero. — Villa con ayunt., 180 v. — Dist. Aranda 4 k., Castrillo de la Vega 4 k., La Aguilera 5 k. — Cent. confer. Aranda de Duero. — Corr. *Aranda de Duero*. — Tiene Ermitas de Ntra. Sra. del Prado y San Pedro Apóstol, Casa rect. y huerto.

Ramón alvarez some ^{*trabaja de d. Reguete a Villaverde.*}
PÁRR. D. *Norberto Villar y Ranedo.* *Reg. D. Carrero Martin de*
Galusada - 21 marzo - Regente D. Mariano Calleja

Villalvaro, San Mamés.—Entr., pers. 1.000 p.,
fábr. 250 p.—*San Esteban de Gormaz*.—Soria,
Burgo de Osma.—Villa con ayunt., 75 v.—Dist.
Matanza 3 k., Berzosa 5 k., Rejas de San Esteban
5 k.—Cent. confer. Berzosa.—Corr. *Velilla de San
Esteban*.—Tiene Ermita de San Pedro Apóstol.

PÁRR. D. Luis Escribano y Gonzalo.

Villabilla de Gumiel, Santiago Ap.—Entr., pers.
1.000 p., fábr. 250 p.—*Gumiel de Izán*.—Burgos,
Aranda de Duero.—Puebl. con ayunt., 98 v.—Dist.
Tovilla del Lago 3 k., Oquillas 8 k., Gumiel de
Izán 8 k.—Cent. confer. Gumiel de Izán.—Corr.
Aranda de Duero.—Tiene Ermita de Ntra. Sra. del
Pilar, Casa rect. y huerto.

PÁRR. D. ~~Mariano~~ *Saura* y *Reg. D. Cipriano*

Historia Jimena y Juan. 08
Llevo

Villanueva de Carazo, La Invención de la Sta. Cruz.
—Entr., pers. 1.000 p., fábr. 250 p.—*Palacios de
la Sierra*.—Burgos, Salas de los Infantès.—Puebl.
con ayunt., 68 v.—Dist. Acinas 3 k., Carazo 4 k.,
Castrillo de la Reina 5 k.—Cent. confer. Acinas.—
Corr. *San Leonardo, Salas*.—Tiene anejo *Gete*, Er-
mita de Ntra. Sra. de los Angeles, Casa rect. y
huerto.

PÁRR. D. Pascual Santo Domingo y Gaitero.

Don D. Nicolás Carro y Quella 15 Abril 06

Villanueva de Gormaz, San Pedro Apóstol.—Entr.,
pers. 1.000 p., fábr. 250 p.—*Gormaz*.—Soria, Bur-
go de Osma.—Puebl. con ayunt., 70 v.—Dist.
Fresno de Caracena 4 k., Vildé 4 k., Gormaz 5 k.
—Es cent. confer.—Corr. *Quintanas de Gormaz*.—
Tiene Ermita del Santo Cristo del Humilladero y
Casa rect.

PÁRR. D. Julián Soria y Andaluz.

*Francisco
Muter y Peñas (concurso tot)*

*Verse Co-
Villa de Lago*

Verse Gete

Villanueva de Gumiel, San Mamés.—Entr., pers. 1.200 p., fábr. 250 p.—*Gumiel de Izán*.—Burgos, Aranda de Duero.—Puebl. con ayunt., 54 v.—Dist. Quemada 5 k., Sinovas 5 k., Gumiel de Izán 6 k.—Cent. confer. Gumiel de Izán.—Corr. *Aranda de Duero*.—Tiene Ermita de San Pedro Mártir, Casa rect. y huerto.

Manuel de Diego Sr. Valgo

PÁRR. D. Pedro Gutiérrez y Pérez.—Minorista D. Ildefonso Malmonge y Nuñez.

J. Mariano Calleja de la Cruz (concurso 702)

Villanueva de Zamajón, La Concepción.—Rur. 1.^a, pers. 950 p., fábr. 250 p.—*Gómara*.—Soria, idem.—Puebl. del ayunt. Tejado, 25 v.—Dist. Tejado 4 k., Sauquillo de Boñices 5 k., Paredesroyas 5 k. Cent. confer. Castil de Tierra.—Corr. *Soria*.—Tiene anejo Zamajón, Ermita de San Pablo Ap., Casa rect. y huerto.

Vease Tejado

Ecón. D. Angel Borque y Mayor.

Parr. J. Juan Francisco Alcalde de la Cruz (permuta 15 de bre 1908)

Villar del Ala, El Salvador.—Entr., pers. 1.200 p., fábr. 250 p.—*Derroñadas*.—Soria, idem.—Puebl. con ayunt., 80.—Dist. Rollamienta 3 k., Valdeavellano de Tera 3 k., Sotillo del Rincón 3 k.—Cent. confer. Valdeavellano de Tera.—Corr. *Soria*.—Tiene anejo *Aldehuela del Rincón*, Ermita de San Martín Obispo en el Barrio de Azapiedra y huerto rect.

D. Hermenegildo Gómez Dierno

PÁRR. D. Pascual González y Rodríguez.

Quintana 25 octub. 09

Villar del Campo y Castellanos, Ntra. Sra. de la Tejera.—Entr., pers. 1.000 p., fábr. 275 p.—*Hinojosa del Campo*.—Soria, Agreda.—Puebl. con ayunt., 63 v.—Dist. Valdegeña 4 k., Pozalmuro 5 k., Aldealpozo 6 k.—Cent. confer. Hinojosa del Campo.—Corr. *Soria, Aldealpozo*.—Tiene la Iglesia de los Santos Justo y Pastor de la suprimida Parroquia de Castellanos, Casa rect. y huerto.

PÁRR. D. Demetrio García y Bachiller.

*Venir alveal
poro.*

Villares (los), La Asunción.—Rur. 1.^a, pers. 950 p., fábr. 250 p.—*Almajano*.—Soria, idem.—Puebl. con ayunt., 40 v.—Dist. Pinilla de Caradueña 2 k., Cirujales del Rio 2 k., Almajano 3 k.—Cent. confer. Almajano.—Corr. *Soria, Garray*.—Tiene Casa rect. y huerto.

*Parr. D. San
Lorenzo Garray*

PÁRR. D. Marcos Sanz y Urquía. *Don D. Felguero*

Anno 7 de Mayo 1808

Villarraso, San Lorenzo.—Rur. 2.^a, pers. 900 p., fábr. 250 p.—*Almajano*.—Soria, Agreda.—Puebl. del ayunt. Pobár, 38 v.—Dist. Pobár 3 k., Suellacabras 6 k., La Losilla 7 k.—Cent. confer. Carrascosa de la Sierra.—Corr. *Soria, Aldealpozo*.—Tiene Ermita de Ntra. Sra. de Belén, Casa rect. y huerto.

Venir Pobár

PÁRR. D. Victoriano Muñoz y Gómez. *Don D. Juan*

Antonio Liras - 15 buros - 10

Villaseca de Arciel, Ntra. Sra. de la Antigua.—Rur. 1.^a, pers. 950 p., fábr. 250 p.—*Gómara*.—Soria, idem.—Puebl. con ayunt., 60 v.—Dist. Buberros 4 k., Cardejón 7 k., Ledesma 7 k.—Cent. confer. Gómara.—Corr. *Soria, Almenar*.—Tiene Casa rect. y huerto.

*Ermita por
almanar*

PÁRR. D. Isidoro Gallego y Romero.—Minorista *D. Leandro Almajano y Borobio*.

*(iniciada
parte.)*



Villatuelda, San Mamés.—Entr., pers. 1.000 p.,
fábr. 250 p.—*Gumiel de Mercado*.—Burgos, Roa.
—Puebl. con ayunt., 70 v.—Dist. Pinillos 4 k., La
Orra 6 k., Sotillo de la Rivera 8 k.—Cent. confer.
Gumiel de Mercado.—Corr. *Aranda, Bahabón*.—
Tiene Casa rect. y huerto.

Véase Pinillos

PÁRR. D. M. Jesús García y Alonso.

Villaverde, San Pedro Ap.—Entr., pers. 1.000 p.,
fábr. 275 p.—*Derroñadas*.—Soria, idem.—Puebl.
con ayunt., 75 v.—Dist. Cidones 2 k., Herreros 4 k.,
Ocenilla 4 k.—Cent. confer. Cidones.—Corr. *Soria*.
—Tiene Ermita de la Asunción, Casa rect. y huerto.

Véase Herreros

PÁRR. D. ~~Martín Martínez Ternero y Merino~~.—
Reg. D. Pedro Lúcia é Irisarri.

D. Benigno Díez y Martínez

Villovela, San Miguel Arc.—Entr., pers. 1.200 p.,
fábr. 325 p.—*Guzmán*.—Burgos, Roa.—Villa con
ayunt., 160 v.—Dist. Olmedillo 6 k., Quintanamán-
virgo 8 k., Guzmán 8 k.—Cent. confer. Quintana-
mánvirgo.—Corr. *Roa*.—Tiene Casa rect. y huerto.

Véase Olmedillo

PÁRR. D. Francisco Martínez y Serrano.—Reg.
D. Leandro Martínez y Aylagas.

Mirguito 30 octe 05

Vinuesa, Ntra. Sra. del Espino.—Asc., pers.
1.425 p., fábr. 450 p.—*Cabrejas del Pinar*.—Soria,
idem.—Villa con ayunt., 220 v.—Dist. Molinos de
Duero 4 k., Salduero 4 k., La Muedra 5 k.—Es
cent. confer.—Corr. *Soria*.—Tiene Ermitas de la
Soledad, San Mateo, San Pedro Apóstol y San An-
tonio Abad.

PÁRR. (D. Eulogio Morales y Aguilera)

Regente D. Ramon Alvarez Gómez (Par. de Villalba de Duero)

Zamajón, La Santa Cruz.—Anejo de *Villanueva de Zamajón*, fábr. 125 p.—*Gómara*.—Soria, idem. Puebl. del ayunt. Tejado, 17 v.—Dist. Villanueva de Zamajón 4 k., Sauquillo de Boñices 5 k., Rivarroya 5 k.—Corr. *Soria*.

~~VEÁSE *Villanueva de Zamajón*.~~

Zárabes, La Asunción.—Rur. 2.^a, pers. 900 p., fábr. 250 p.—*Gómara*.—Soria, idem.—Puebl. del ayunt. Almazul, 30 v.—Dist. Almazul 5 k., Abión 5 k., Ledesma 5 k.—Cent. confer. Mazaterón.—Corr. *Soria, Almenar*.—Tiene Ermita de San Roque, Casa rect. y huerto.

PÁRR. D. Manuel Olarte y Canal. ^{Por finis Hosta Zarabes} ~~Pablo Puchio~~

~~Zarabes (con. 902)~~

Zayas de Báscones, Santiago Ap.—Entr., pers. 1.000 p., fábr. 275 p.—*Santa María de las Hoyas*.—Soria, Burgo de Osma.—Villa del ayunt. Alcubilla de Avellaneda, 38 v.—Dist. Zayas de Torre 5 k., Alcubilla de Avellaneda 6 k., Villálvaro 6 k.—Cent. confer. Alcubilla de Avellaneda.—Corr. *Langa*.—Tiene anejo *Zayuelas*, Ermita de Ntra. Sra. de Lagnas, Casa rect. y huerto.

PÁRR. D. Francisco Jimenez y Acón.

Zayas de Torre, San Martín.—Entr., pers. 1.200 p., fábr. 275 p.—*Peñaranda de Duero*.—Soria, Burgo de Osma.—Villa con ayunt., 125 v.—Dist. Bocigas 3 k., Zayas de Báscones 5 k., Villálvaro 6 k.—Cent. confer. Alcubilla de Avellaneda.—Corr. *Villilla de San Esteban*.—Tiene Ermita de Ntra. Sra. de la Fuente, Casa rect. y huerto.

PÁRR. D. Eustaquio Moreno y Acón.

Vease

Rivarroya.

Zayuelas, Santa María Magdalena.—Anejo de *Zayas de Báscones*, fábr. 125 p.—*Santa María de las Hoyas*.—Soria, Burgo de Osma.—Puebl. del ayunt. Fuentearmegil, 43 v.—Dist. Zayas de Báscones 5 k., Villálvaro 5 k., Fuentearmegil 5 k.—Corr. *Langa*.

VÉASE *Zayas de Báscones*.

Zazuar, San Andrés Apóstol.—Asc., pers. 1.425 p., fábr. 550 p.—*Peñaranda de Duero*.—Burgos, Aranda de Duero.—Villa con ayunt., 300 v.—Dist. Quemada 1 k., San Juan del Monte 4 k., Ontoria de Valdearados 6 k.—Cent. confer. Ontoria de Valdearados.—Corr. *Aranda de Duero*.—Tiene Casa rect. y huerto. ~~Párr. D. Polonio Anepérez y Calus~~ *Concurso 90 2*

ECÓN. Br. D. Clemente Nuñez y Peñas.

Párr. D. Saturnio González Ibáñez

Zuzones, San Martín.—Entr., pers. 1.000 p., fábr. 250 p.—*Peñaranda de Duero*.—Burgos, Aranda de Duero.—Puebl. del ayunt. La Vid, 102 v.—Dist. La Vid 3 k., Langa 5 k., Peñaranda 6 k.—Cent. confer. Langa. —Corr. *directo*.—Tiene Casa rect.

PÁRR. D. Ireneo Lafuente y Puebla.

Maximo Lizaso y
Pardiguero (concurso 90 2)
Párr. D. Casimiro Leal, Párr. de
S. Martín de *Karbrales.*

PATRONATO

DE LAS 342 PRECEDENTES PARROQUIAS

DE ESTA DIÓCESIS DE OSMA.

Todas son de Patronato Real con las 24 excepciones siguientes:

- Barcebalejo y Barcebal**, que era de presentación de la Congregación de Racioneros de la Catedral de Osma, pertenece á la libre provisión de la *Dignidad episcopal*.
- Bliccos**, de los Regulares de Huerta, á la misma *Dignidad*.
- Boada**, de los Regulares de Arlanza, á la misma *Dignidad*.
- Boñices**, del Monasterio de Huerta, á la misma *Dignidad*.
- Brazacorta**, de los Premostratenses de La Vid, á la misma *Dig.*
- Brías y Nograles**, de Racioneros de Osma, á la misma *Dig.*
- Caleruega**, pertenece á la *Comunidad de Dominicas*, del mismo.
- Espeja y San Asenjo**, era presentación del Monasterio de Jerónimos de Espeja, y pertenece á la *Dignidad episcopal*.
- Fresnillo de las Dueñas**, de los Premostratenses de La Vid, pertenece á la provisión de la misma *Dignidad episcopal*.
- Fuentearmegil y Santervás**, de Racioneros de Osma, á *idem*.
- Hinojar de Cervera**, de los Monjes de Silos, á la misma *Dig.*
- Hortezuelos**, de los mismos Monjes, á la misma *Dignidad*.
- Jaray**, es de patronato del insigne *Cabildo Colegial de Soria*.
- Mambrilla**, del Cabildo Col. de Roa, á la *Dignidad episcopal*.
- Orillares**, del Monasterio de Espeja, á la misma *Dignidad*.
- Olmeda (la)**, de los Racioneros de Osma, á la misma *Dignidad*.
- Osma**, de los mismos Racioneros, á la misma *Dignidad*.
- Palacios de la Sierra**, del Cabildo de Berlanga, á la *idem*.
- Peñacoba**, de los Monjes de Silos, á la misma *Dignidad*.
- Peñaranda**, del Cabildo Colegial de id., á la misma *Dignidad*.
- San Leonardo**, de los Benedictinos de Arlanza, á la *idem*.
- Santiuste y Velasco**, era del Maestrescuela de la Colegial de Soria, y pertenece á la misma *Dignidad episcopal*.
- Sotos del Burgo y Valdelinares**, del Abad de San Bartolomé de la Catedral de Osma, á la misma *Dignidad episcopal*.
- Valdegrulla**, de los Racioneros de Osma, á la misma *Dignidad*.

CONFERENCIAS MORALES Y LITÚRGICAS

RESTABLECIDAS POR EL ILMO. Y RVMO. SR. OBISPO

Dr. D. José María García Esclandera y Ubagó

EN 1898.



DIRECTOR DIOCESANO

M. I. Sr. Dr. D. Juan García Vellosillo

Canónigo Penitenciario.

CENTROS POR ORDEN ALFABÉTICO

CON LAS PARROQUIAS QUE CORRESPONDEN A CADA UNO DE LOS 69.

Acinas.

Carazo.
Castrillo de la Reina.
Villanueva de Carazo.

Alcozar.

Bocigas.
Rejas de San Esteban.
Velilla de San Esteban.

Alcubilla de Avellaneda.

Alcoba de la Torre.
Brazacorta.
Zayas de Báscores.
Zayas de Torre.

Aldehorno.

Aldeanueva de la Serrezuela.
Fuentenebro.
Moradillo.

Almajano.

Aldealseñor.
Aldehuela de Periañez.
Cirujales del Río.
Narros.
Pinilla de Caradueña.
Villares (los)

Almarza.

Arévalo.
Arguijo.
Gallinero.
Póbeda.
Rebollar.
San Andrés de Almarza.
Tera.
Torrearévalo.

Aranda de Duero.

Campillo.
Castrillo de la Vega.
Sinovas.
Villalba de Duero.

Berzosa.

Matanza.
Rejas de Ucero.
Valdegrulla.
Villálvaro.

Blacos.

Calatañazor.
Muriel de la Fuente.
Rioseco de Calatañazor.
Torreblacos.

Buitrago.

Fuentecantos.
Garray.
Pedraza.
Portelrubio.
Renieblas.
Tardesillas.
Velilla de la Sierra.

Burgo de Osma.

Olmeda (la).
Osma.

Cabrejas del Pinar.

Abejar.
Muriel Viejo.

Candilichera.

Alconaba.
Aldealafuente.
Fuensauco.
Fuentetecha.
Martialay.

Cantalucía.

Cubilla.
Fuentecantales.
Talveila.

Carbonera.

Fuentetoba.
Golmayo.

Cardejón.

Castejón del Campo.
Jaray.
Torrubia.

Carrascosa de la Sierra.

Aldealices.
Castilfrío.
Estepa de San Juan.
Losilla (la).
Pobár.
Villarraso.

Casajeros.

Arganza.
Herrera.
Navaleno.
San Leonardo.
Vadillo.

Castil de Tierra.

Abión.
Almarail.
Bliccos.
Nomparedes.
Sauquillo de Boñices.
Tejado.
Villanueva de Zamajón.

Cidones.

Herreros.
Ocenilla.
Pedrajas.
Villaverde.

Coruña del Conde.

Arandilla.
Arauzo de Torre.
Hinojar del Rey.
Peñalba de Castro.
Quintanarraya.

Duruelo.

Covaleda.
Regumiel.

Fresnillo de las Dueñas.

Fuentespina.
Vadocondes.

Fuentecén.

Aza.
Fuentelisendo.
Fuentemolinos.
Valdezate.

Fuentealmonge.

Cañamaque.
Monteagudo.
Valtueña.

Gómara.

Aliud.
Buberos.
Ledesma.
Paredes Royas.
Villaseca de Arciel.

Gormaz.

Morales.
Quintanas de Gormaz.
Recuerda.

Guijosa.

Espeja.
Fuencaliente.
Quintanilla Nuño Pedro.

Gumiel de Izán.

Oquillas.
Quintana del Pidio.
Villalvilla de Gumiel.
Villanueva de Gumiel.

Gumiel de Mercado.

Aguilera (la).
Pinillos de Esgueva.
Sotillo de la Rivera.
Villatuela.

Hinojosa del Campo.

Noviercas.
Pinilla del Campo.
Pozalmuro.
Tajahuerce.
Villar del Campo.

Hinojosa de la Sierra.

Canredondo.
Derroñadas.
Dombellas.
Royo (el).
Santervás de la Sierra.
Vilviestre de los Navos.

Hortezuelos.

Espinosa de Cervera.
Hinojar de Cervera.
Peñacoba.

Huerta de Rey.

Arauzo de Miel.
Arauzo de Salce.
Doñañantos.
Hinojosa (la).

Langa.

La Vid.
Zuzones.

Llamosos (los).

Cuevas (las).
Lubia.
Navalcaballo.
Quintana Redonda.

Mazaterón.

Alameda (la).
Almazúl.
Miñana.
Zárabes.

Modamio.

Brías.
Madruédano.

Navas del Pinar.

Aldea del Pinar.
Espejón.
Ontoria del Pinar.
Rabanera del Pinar.

Nieva.

Aldealpozo.
Arancón.
Cortos.
Espino (el).
Valdegeña.
Suellacabras.

Nódalo.

Aldehuela de Calatañazor.
Cuenca (la).
Fraguas (las).
Mallona (la).
Nafría la Llana.

Ontangas.

Adrada.
Sequera (la).
Torregalindo.

Ontoria de Valdearados.

Banos de Valdearados.
Quemada.
Zazuar.

Palacios de la Sierra.

Canicosa.
Moncalvillo.
Vilviestre del Pinar.

Peñalba de San Esteban.

Aldea de San Esteban.
Atauta.
Fuentecambrón.
Piquera.
Soto de San Esteban.

Peñaranda de Duero.

Casanova.
San Juan del Monte.

Peroniel.

Almenar.
Cabrejas del Campo.
Esteras de Lobia.
Mazalvete.
Tozalmoro.

Pinilla de los Barruecos.

Cabezón de la Sierra.
Gallega (la).
Mamolar.

Portelárbol.

Cubo de la Sierra.
Cuellar.
Fuentelfresno.
Matute.
Ventosa de la Sierra.

Quintanamavirgo.

Anguix.
Boada.
Guzmán.
Olmedillo.
Pedrosa.
Villaescusa de Roa.
Villovela.

Quintanas R. de Abajo.

Ines.
Morcuera.
Quintanas R. de Arriba.

Rabanera del Campo.

Cubo de la Solana.
Ituero.
Rivarroya.
Tardajos.

Reznos.

Borobia.
Caravantes.
Ciria.
Peñalcázar.
Quiñonería.
Sauquillo de Alcázar.

Roa.

Berlangas de Roa.
Cueva de Roa.
Orra (la).
Oyales.
Valcabado de Roa.

San Esteban de Gormaz.

Alcubilla del Marqués.
Olmillos.
Quintanilla de Tres Barrios.

San Martín de Rubiales.

Nava de Roa.
Mambrilla de Castrejón.

Santa María de las Hoyas.

Fuentearmegil.
Muñecas.
Orillares.



RELACION NOMINAL

POR ORDEN ALFABÉTICO DE APELLIDOS

DEL PERSONAL ECLESIAÍSTICO

DE LA
DIÓCESIS DE OSMA

con expresión del nombre y dos apellidos, cargos que desempeñan, fecha de nacimiento y ordenación y carrera literaria de cada uno.



Casarejos -
Abad y Andaluz, D. Celedonio, Párr. de *(Soto de San Esteban)*
 (1902) desde (1897.) Nació en Osma en 1872 y fué ordenado Pbro. en 13
 de Marzo de 1897. Tiene aprobada carrera breve.
Abad y Andaluz Feliciano, Abin. n. Osma, carr. lata

Fallecio
Abad y Barrio, D. Gregorio, Párr. de *Sotillo de la Rivera*
 desde 1887. Nació en Madrigalejo del Monte (Burgos) en 1839 y
 fué ordenado Pbro. en Septiembre de 1867. Es Bachiller en Sa-
 grada Teología y tiene aprobados 5 años en dicha facultad.

~~**Abarrátegui** y Martinez, D. Eugenio, Salmista de la S. I.
 Catedral desde 1894 y Coadjutor del Burgo desde 1897. Nació en
 Burgo de Osma en 1873 y fué ordenado Pbro. en 21 de Diciem-
 bre de 1895. Tiene aprobados 5 años de S. Teología.~~

Acón y Perez, D. Pedro, Beneficiado de la S. I. Catedral des-
 de 1894. Nació en Burgo de Osma en 1844 y fué ordenado Pbro.
 en 20 de Febrero de 1859. Tiene aprobados 4 años de S. Teo-
 logía.

Serón.

Chércoles.
Torlengua.

Soria.

Barrio de las Casas.
Rábanos (los).

Torreandaluz.

Boós.
Tajueco.
Valverde los Ajos.

Valdanzo.

Castillejo de Robledo.
Miño de San Esteban.
Valdanzuelo.

Valdeande.

Calernega.
Pinilla de Trasmonte.
Tovilla de Lago.

Valdeavellano de Tera.

Molinos de Razón.
Rollamienta.
Sotillo del Rincón.
Villar del Ala.

Valdemaluque.

Barcebalejo.
Sotos del Burgo.
Ucero.

Valdenarros.

Lodares.
Santiuste.
Torralba del Burgo.
Valdenebro.

Valderrueda.

Andaluz.
Centenera de Andaluz.
Fuentepinilla,
Valderrodilla.

Ventosa (la).

Fuentelaldea.
Fuentelárbol.
Muela (la):
Osona.
Revilla (la) de Calatañazor.
Seca (la).
Tardelcuende.

Villabuena.

Camparañón.
Villaciervos de Abajo.
Villaciervos de Arriba.

Villanueva de Gormaz.

Fresno de Caracena.
Mosarejos.
Vildé.

Vinuesa.

Molinos de Duero.
Muedra (la).
Salduero.



Adrados y Cabañas, D. Fernando, Regente de *(Torregalindo) Fuentespina* desde 1896. Nació en Moradillo de Roa en 1873 y fué ordenado Pbro. en 19 de Diciembre de 1896. Tiene aprobados 3 años de S. Teología.

Aguada y Bernal, D. Francisco. con Valdehueco, n. Burgo de Osma - carr. breve

Aguado y Machin, D. Prudencio, Párr. de *Boada* desde 1897. Nació en Roa en 1873 y fué ordenado Pbro. en 18 de Septiembre de 1897. Tiene aprobados 5 años de S. Teología.

+

Agüera y Morales, D. Juan, Párr. de *Villaciervos de Abajo* desde 1879. Nació en Burgo de Osma en 1842 y fué ordenado Pbro. en 20 de Febrero de 1869. Tiene aprobada carrera breve.

Aguilar y Lopez, Nicodemus. con Pinillo de Osqueva n. Osma - carr. lata

Aguilera y García, D. Francisco, *Micónsta*. Nació en Abejar en 1877 y fué ordenado de Menores en 16 de Diciembre de 1898. Tiene aprobados 2 años de S. Teología.

en Buenos Aires

Aguilera y García, D. José, Profesor del Seminario Conciliar desde 1896. Nació en Abejar en 1874 y fué ordenado Pbro. en 7 de Junio de 1897. Tiene aprobados 5 años de S. Teología.

Aguilera y Gil Prorifacio. Benefic. Loria. n. Borja - carr. breve

Aguilera y Pascual, D. Carlos, Párr. de *Alcozar* desde 1864. Nació en Brazacorta en 1836 y fué ordenado Pbro. en 30 de Mayo de 1861. Tiene aprobados 5 años de S. Teología.

Aguilera y Abartóñez Julio. n. nac. Oloron de Valdecarados, carr. lata.

Aguilera y Pascual, D. José, Párr. de *Pedraza* desde 1882. Nació en Burgo de Osma en 1842 y fué ordenado Pbro. en 19 de Septiembre de 1868. Tiene aprobada carrera breve.

Aguilera y Poza, D. Juan, Párr. de *Rejas de Ucero* desde 1878. Nació en Quintanas Rubias de Abajo en 1840 y fué ordenado Pbro. en 20 de Septiembre de 1867. Tiene aprobada carrera breve.

Alcalde y de la Mata, D. Juan Francisco, Párr. de *(Castejón) Villanueva de i del Campo* desde 1897. Nació en Fuentes de Magaña (Calahorra) en 1871 y fué ordenado Pbro. en 18 de Septiembre de 1897. Tiene aprobada carrera breve.

majon, por perm desde

Alcalde y Diez, D. Jerónimo, Párr. de *Sauquillo de Bonices* desde 1891. Nació en Ledesma en 1866 y fué ordenado Pbro. en 19 de Septiembre de 1891. Tiene aprobados 4 años de S. Teología.

Alcalde y Ontoria *epregio. León. Caberón de la Sierra - n. La Gallega - carr. lata*

Alcubilla y Pastor, D. Maximino, Minorista. Nació en San Juan del Monte en 1877 y fué ordenado de Menores en 4 de Junio de 1898. Tiene aprobada carrera breve.

Ausente - Alejandro Ortega *Secundino. Parr. Anayasales*

Párr. de Conablacos

Almajano y Bôrbio, D. Leandro, **Minorista**. Nació en Villaseca de Arciel en 1878 y fué ordenado de Menores en 16 de Diciembre de 1898. Tiene aprobados 4 años de S. Teología.

e 1902

Coadjutor de S. Miguel, de Sa

Almazán y Jimenez, D. Braulio, **Minorista**. Nació en Valverde de los Ajos en 1877 y fué ordenado de Menores en 25 de Marzo de 1898. Tiene aprobada carrera breve.

teban de Bormaz
desde

Almería y Sancho, D. Deogracias, Párr. de *Herrera* desde 1890. Nació en Burgo de Osma en 1855 y fué ordenado Pbro. en 13 de Marzo de 1880. Tiene aprobados 5 años de S. Teología.

Alonso y Alonso, D. Florentino, Pbro. residente en Guzmán. Nació en Guzmán en 1850 y fué ordenado Pbro. en 10 de Marzo de 1894. Tiene aprobada carrera breye.

Alonso Barrio

Domingo *beob. Rubias de Arriba - n. Parias. carr. lata*

Alonso y Jimenez, D. Ricardo, Párr. de *Moradillo de Roa* desde 1878. Nació en Torrecilla de la Orden (Segovia) en 1834 y fué ordenado Pbro. en Septiembre de 1869. Tiene aprobada carrera breve.

+

Hemerros desde 1902

Alonso y Lopez, D. Casimiro, Párr. de *(Miño de San Esteban)* desde 1897. Nació en Burgo de Osma en 1866 y fué ordenado Pbro. en 19 de Septiembre de 1891. Tiene aprobados 4 años de S. Teología.

Soto,

Alonso y Pascual, D. Francisco, Párr. de *(Veliilla) de San Esteban* desde 1897. Nació en Fresno de Caracena en 1868 y fué ordenado Pbro. en 13 de Septiembre de 1891. Tiene aprobada carrera breve.

Alonso y Perez, D. Silvestre, Párr. de *Muñecas* desde 1897.
Nació en Arauzo de Miel en 1873 y fué ordenado Pbro. en 19 de Diciembre de 1896. Tiene aprobados 5 años de S. Teología.

Alonso y Sanz, D. Gumersindo, Párr. de *Almarail* desde 1879. Nació en Narros en 1845 y fué ordenado Pbro. en 13 de Marzo de 1869. Tiene aprobada carrera breve.

Alvarez y del Amo, D. Rafael, Párr. de *Reznos* desde 1897.
Nació en Santa María de las Hoyas en 1868 y fué ordenado Pbro. en 19 de Septiembre de 1891. Tiene aprobada carrera breve.

Alvarez y Egido, D. Placido, Párr. de *Valderrodilla* desde 1898. Nació en Andaluz en 1869 y fué ordenado Pbro. en 22 de Diciembre de 1894. Tiene aprobada carrera breve.

Alvarez y Gomez, D. Ramón, Pbro. residente en Jaén. Nació en Andaluz en 1874 y fué ordenado Pbro. en 17 de Diciembre de 1898. Tiene aprobada carrera breve.

Alvarez y Gutierrez, D. Claudio, Coadj. de *Santa María de Aranda* desde 1896. Nació en Golpejar de la Tercia (León) en 1871 y fué ordenado Pbro. en 19 de Diciembre de 1896. Tiene aprobada carrera breve.

Alvarez y Lalinde, D. Agustín, Párr. de *Quiñonera* desde 1857 y Arcipreste de Reznos. Nació en Sotillo del Rincón en 1830 y fué ordenado Pbro. en 3 de Marzo de 1855. Tiene aprobados 5 años de S. Teología.

Alvarez y Matamala, D. Hermógenes, Reg. de *La Hinojosa* desde 1897. Nació en Berlanga de Duero (Sigüenza) en 1870 y fué ordenado Pbro. en 22 de Diciembre de 1894. Tiene aprobados 4 años de S. Teología.

Amezua y Crespo, D. Constancio, Coad. Reg. de *San Clemente* de Soria desde 1896. Nació en Soria en 1853 y fué ordenado Pbro. en 22 de Diciembre de 1877. Tiene aprobados 5 años de S. Teología.

Amo (del) y Gomez, D. Mariano, Párr. de *Guijosa* desde 1865. Nació en Burgo de Osma en 1841 y fué ordenado Pbro. en 23 de Diciembre de 1865. Tiene aprobados 6 años de S. Teología.

Amo Ortega Hilario del Parr. Olmeda n. Revilla - 5 años teolog.

Amo (del) y Puente, D. Mariano, Párr. de *Quintanilla de Tres Barrios* desde 1890. Nació en Burgo de Osma en 1864 y fué ordenado Pbro. en 16 de Marzo de 1889. Tiene aprobados 4 años de S. Teología.

Amo (del) Prospero Felipe Leon. Sr. Villares. n. La Muela

Andalúz y Martinez, D. Victoriano, Párr. de *Fuentetoba* desde 1878. Nació en Osma en 1840 y fué ordenado Pbro. en 13 de Marzo de 1869. Tiene aprobada carrera breve.

Andrés y Alonso, D. Clemente, ^{Pbro} ~~(Econ)~~ de *Rollamienta* desde 1897. Nació en Velilla de San Esteban en 1849 y fué ordenado Pbro. en 24 de Febrero de 1872. Tiene aprobados 4 años de S. Teología.

Andrés y de la Peña, D. Pedro, ^{Parr. de Oquillas, 1902} Diac. Nació en Aranda de Duero en 1875 y fué ordenado Diac. en 17 de Diciembre de 1898. Tiene aprobados 4 años de S. Teología.

Andrés Gil Naigüeno Parr. Paredillas n. Velilla de San Esteban de Soria -
Andrés González José María Parr. Navro (902) n. Nava de Roa

Andrés y Gonzalez, D. Felipe, Pbro. Nació en Ituero en 1876 y fué ordenado Pbro. en 17 de Diciembre de 1898. Es Bachiller en S. Teología y tiene aprobados 5 años de la misma facultad.

Angel y Catalá, D. Francisco, Párr. de *Valdanzuelo* desde 1878. Nació en El Pobo (Sigüenza) en 1831 y fué ordenado Pbro. en 27 de Febrero de 1858. Tiene aprobados 6 años de S. Teología.

Angulo y García, D. Angel, Párr. de *Aldealpozo* desde 1879. Nació en Ledesma en 1840 y fué ordenado Pbro. en 23 de Septiembre de 1865. Tiene aprobados 5 años de S. Teología.

Antón y Romero, D. Angel, Párr. de *Paredes Royas* desde 1897. Nació en Burgo de Osma en 1869 y fué ordenado Pbro. en 10 de Marzo de 1894. Tiene aprobada carrera breve.

Francisco y Lira Orióstomo Párr. Fuentemolinos. n. Nava de Roa
Francisco y Lira Busebio Leon. Sr. Villares n. Nava de Roa. carr. breve

+ **Aparicio** y Martinez, D. Remigio, Párr. de *San Esteban de Gormaz* desde 1837. Nació en Grijota (Palencia) en 1842 y fué ordenado Pbro. en 3 de Junio de 1871. Tiene aprobados 6 años de S. Teología y 3 de S. Cánones.

+ **Arandilla** y Hernando, D. Heraclio, Párr. de *Ontoria de Valdearados* desde 1898. Nació en Baños de Valdearados en 1866 y fué ordenado Pbro. en 21 de Septiembre de 1889. Tiene aprobados 4 años de S. Teología.

+ **Areso** y Tolosa, D. Ciriaco, Beneficiado Tenor de la S. I. Catedral desde 1895. Nació en Lazcano (Vitoria) en 1872 y fué ordenado Pbro. en 19 Septiembre de 1896. Tiene aprobados 6 años de S. Teología.

+ **Arnal** y Campos, D. Bernardino, Párr. de *Covaleda* desde 1897. Nació en Daroca (Zaragoza) en 1873 y fué ordenado Pbro. en 29 de Febrero de 1896. Es Bachiller en S. Teología y tiene aprobados 6 años de dicha facultad.

+ **Arranz** y Diez, D. Alejandro, Párr. de *Boeigas* desde 1864. Nació en Peñaranda de Duero en 1829 y fué ordenado Pbro. en 3 de Marzo de 1855. Es Bachiller en S. Teología y tiene aprobados 7 años de la misma facultad.

+ **Arranz** y Juez, D. Graciano, Párr. de *Valdanzo* desde 1878. Nació en Peñaranda de Duero en 1851 y fué ordenado Pbro. en 17 de Marzo de 1877. Tiene aprobados 6 años de S. Teología.

+ **Arribas** y Lozano, D. José, Coadj. de *Langa* desde 1898. Nació en Garray en 1871 y fué ordenado Pbro. en 18 de Diciembre de 1897. Tiene aprobados 4 años de S. Teología.

+ **Arroyo** y Arranz, D. Ambrosio, Párr. de *Castrillo de la Vega* desde 1897. Nació en Aranda de Duero en 1866 y fué ordenado Pbro. en 21 de Diciembre de 1889. Tiene aprobados 6 años de S. Teología.

Arroyo y Zamora, D. Casimiro, Párr. de *Quintanas de Gormas* desde 1897. Nació en Burgo de Osma en 1868 y fué ordenado Pbro. en 21 de Julio de 1892. Tiene aprobados 4 años de S. Teología.

Aylagas y de Miguel, D. Cipriano, Párr. de *Cuevas de Soria* desde 1880 y Arcipreste de Villanueva. Nació en Valdenarros en 1851 y fué ordenado Pbro. en 17 de Marzo de 1877. Tiene aprobados 5 años de S. Teología.

+
Aylagas y Ortego, D. Santos, Párr. de *Boós* desde 1887. Nació en Aylagas en 1848 y fué ordenado Pbro. en 29 de Agosto de 1880. Tiene aprobados 4 años de S. Teología.

+
Ayllón y Martialay, D. Jorge, Párr. de *El Salvador* (Soria) desde 1879, hoy Coadj. Reg. desde 1896. Nació en Soria en 1840 y fué ordenado Pbro. en 17 de Diciembre de 1864. Tiene aprobados 3 años de S. Teología.

Economista de Boós, desde
Ayuso y Antón, D. Felipe, ~~Minorista~~ Nació en Casarejos en 1877 y fué ordenado de Menores en 16 de Diciembre de 1898. Tiene aprobados 4 años de S. Teología.

Ayuso y Minguenza, D. Lorenzo, Párr. de *Tera* desde 1897. Nació en Canicosa de la Sierra en 1871 y fué ordenado Pbro. en 30 de Marzo de 1895. Tiene aprobados 7 años de S. Teología.

Balbás y García, D. Juan, Párr. de *Cuvilla* desde 1897. Nació en la Orra en 1868 y fué ordenado Pbro. en 1.º de Junio de 1897. Tiene aprobados 5 años de S. Teología.

+
Balmaseda y del Rio, D. Mariano, Párr. de *Lesdesma* desde 1865. Nació en Castilfrío en 1836 y fué ordenado Pbro. en 30 de Noviembre de 1864. Tiene aprobados 4 años de S. Teología.

Ballestero y Romero, D. Julián, Párr. de Ntra. Sra. del *Es-pino* (Soria) desde 1877. Nació en Abejar en 1846 y fué ordenado Pbro. en 17 de Diciembre de 1870. Tiene aprobados 6 años de S. Teología.

Baños y Ortega, D. Martín, Párr. de *Villalvilla de Gumiel* desde 1878. Nació en Coruña del Conde en 1843 y fué ordenado Pbro. en 29 de Febrero de 1880. Tiene aprobada carrera breve.

Barona y García, D. Ignacio, Párr. de *Gumiel de Izán* desde 1887. Nació en La Aguilera en 1842 y fué ordenado Pbro. en 16 de Marzo de 1872. Tiene aprobados 7 años de S. Teología.

Barrio y Lucas, D. Manuel, Párr. de *Torreblacos* desde 1857 y Arcipreste de Calatañazor. Nació en Navaleno en 1833 y fué ordenado Pbro. en 19 de Septiembre de 1857. Tiene aprobados 4 años de S. Teología.

+ *Barrio Marina salvador Parr. La Muela - n. Marial Viejo (Palo)*

Barrio y Ortega, D. Primo, ~~Subdiácono~~. Nació en Noviercas en 1877 y fué ordenado Subdiác. en 17 de Diciembre de 1898. Tiene aprobados 3 años de S. Teología.

+ *Benito Olivera Cayo*

Benito y Lopez, D. Cándido, Párr. de *Quintanarraya* desde 1850. Nació en La Gallega en 1826 y fué ordenado Pbro. en 15 de Mayo de 1851. Tiene aprobados 5 años de S. Teología y 1 de S. Cánones.

+

Benito y Manrique, D. Alejandro, Párr. de *Ituero* desde 1897. Nació en Calatañazor en 1869 y fué ordenado Pbro. en 23 de Diciembre de 1893. Tiene aprobada carrera breve.

+

Benito y Morales, D. Manuel, Párr. de *Ciria* desde 1891. Nació en Aldehuela de Periañez en 1863 y fué ordenado Pbro. en 1.º de Noviembre de 1887. Tiene aprobados 5 años de S. Teología.

+ *Benito Pascual Justo*

Benito y Pintado, D. Severiano, Párr. de *La Aguilera* desde 1880. Nació en Roa en 1844 y fué ordenado Pbro. en 18 de Diciembre de 1869. Tiene aprobados 6 años de S. Teología.

Bermudez y Alvarez, D. Antonio, Beneficiado de la S. I. Catedral desde 1896. Nació en León en 1842 y fué ordenado Pbro. en 22 de Diciembre de 1866. Tiene aprobados 5 años de S. Teología.

+ *ausente*

+ *Bermudeo Martinez Diácono Cayo en Aranda - n. Nava de Roa*

+ *Blas del Valle Ciriaco. Coad. Fuentesca n. Orma carr. breve*

+

Bores y Llorente, D. Santiago, Párr. de *Quemada* desde 1860. Nació en Villanueva de la Cueva (Palencia) en 1836 y fué ordenado Pbro. en 22 de Diciembre de 1860. Es Bachiller en S. Teología y tiene aprobados 7 años de la misma facultad y 2 de S. Cánones.

+

Borobio y Borobio, D. Francisco de P., Párr. de *Ontoria del Pinar* desde 1890 y Arcipreste de Palacios de la Sierra. Nació en Almenar en 1836 y fué ordenado Pbro. en 26 de Mayo de 1866. Tiene aprobada carrera breve.

Ledesma

Borque y Mayor, D. Angel, Ecón. de (*Villanueva de Zamajón*) desde 1897. Nació en Sauquillo de Boñices en 1872 y fué ordenado Pbro. en 19 de Diciembre de 1896. Tiene aprobada carrera breve.

caballero Garcia

Burgo (del) y Vallejo, D. Nicolás, Párr. de *Barcebalejo* desde 1897. Nació en Valdenebro en 1875 y fué ordenado Pbro. en 12 de Junio de 1897. Tiene aprobados 4 años de S. Teología.

Manuel. Ben. Uero - n. Rioseco

201
+

Cabezudo y Romero, D. Mariano, Párr. de *Peñalba de San Esteban* desde 1897. Nació en Burgo de Osmá en 1869 y fué ordenado Pbro. en 8 de Enero de 1893. Tiene aprobados 6 años de S. Teología.

aberriso Calvo

Cabezudo y Sacristán, D. Tiburcio, Párr. de *Sotos del Burgo* desde 1887. Nació en Burgo de Osmá en 1849 y fué ordenado Pbro. en 28 de Febrero de 1874. Tiene aprobados 5 años de S. Teología.

Auton ben. Moualvillo, n. La Ventura

+

Cabrerizo y Flores, D. José, Párr. de *Fuentearmegil* desde 1883. Nació en Zayuelas en 1864 y fué ordenado Pbro. en 29 de Marzo de 1873. Tiene aprobados 4 años de S. Teología.

Cabrerizo Perado Felipe Vides n. Olmillos Carr. Lata

Calabia y Jimenez, D. Casimiro, Párr. de *Los Rabanos* desde 1897. Nació en Borobia en 1844 y fué ordenado Pbro. en 28 de Marzo de 1868. Tiene aprobados 6 años de S. Teología.

+ **Calmarza** y Colás, D. Romualdo, Canónigo de la S. I. Catedral y Profesor del Seminario Conciliar desde 1876. Nació en Campillo (Tarazona) en 1844 y fué ordenado Pbro. en Marzo de 1868. Es Licenciado en S. Teología y S. Cánones.

+ **Calonge** y Bartolomé, D. León, Párr. de *Martialay* desde 1890. Nació en Mazaterón en 1865 y fué ordenado Pbro. en 16 de Marzo de 1889. Tiene aprobada carrera breve.

Coadjutor S. Juan de Soria,
Calonge y Dominguez, D. Cipriano, ~~Ministrante~~ Nació en Jaray en 1874 y fué ordenado de Menores en 16 de Diciembre de 1898. Tiene aprobados 2 años de S. Teología.

Ventosa de la Sierra, permuta
Calvo é Izquierdo, D. Leonardo, Párr. de *(Muriel Viejo)* desde 1897. Nació en Burgo de Osma en 1859 y fué ordenado Pbro. en 1.º de Enero de 1884. Tiene aprobados 5 años de S. Teología.

Morales, 1902 -
Calvo é Izquierdo, D. Roque, Párr. de *(Cantalucia)* desde 1897. Nació en Burgo de Osma en 1870 y fué ordenado Pbro. en 22 de Diciembre de 1894. Tiene aprobada carrera breve.

Calvo Martín Huaceto Diac. y Párr. Villanueva de Gumiel, 1902 -

Calleja y de la Cruz, D. Mariano, ~~Diac.~~ Nació en Aranda de Duero en 1876 y fué ordenado Diac. en 17 de Diciembre de 1898. Tiene aprobados 3 años de S. Teología.

+ **Calleja** y Garrido, D. Tomás, Párr. de *Burgo de Osma* desde 1897 y Arcipreste de Osma. Nació en Burgos en 1840 y fué ordenado Pbro. en 24 de Septiembre de 1864. Tiene aprobados 6 años de S. Teología.

Cámara y Arranz, D. Márcos, Párr. de *Caleruega* desde 1878. Nació en Fuentelisendo en 1840 y fué ordenado Pbro. en 19 de Diciembre de 1868. Tiene aprobados 5 años de S. Teología.

Balcabado de Casanova
Cámara y Arranz, D. Niceto, Párr. de *(Casanova)* desde 1878 y Reg. de Peñacoba desde 1898. Nació en Fuentelisendo en 1848 y fué ordenado Pbro. en 7 de Junio de 1873. Tiene aprobados 4 años de S. Teología.

Cámara (de la) y Benito, D. Augurio, Párr. de *Vadillo* desde 1883. Nació en Arauzo de Miel en 1857 y fué ordenado Pbro. en 30 de Septiembre de 1883. Tiene aprobada carrera breve.

Cámara (de la) y Benito, D. Galo, Párr. de *Pinilla de Trasmonte* desde 1878. Nació en Fresnillo de las Dueñas en 1844 y fué ordenado Pbro. en 17 de Diciembre de 1870. Es Bachiller en S. Teología y tiene 7 años aprobados de la misma facultad.

Cámara (de la) y Rica, D. Crisanto, Párr. de *Blacos* desde 1887. Nació en Huerta de Rey en 1858 y fué ordenado Pbro. en 10 de Mayo de 1885. Tiene aprobados 3 años de S. Teología.

Campo (del) y Angulo, D. Anastasio, Beneficiado de la Colegiata de Soria desde 1876. Nació en Soria en 1830 y fué ordenado Pbro. en 23 de Diciembre de 1854. Tiene aprobada carrera breve.

Campos y Gonzalez, D. Juan, Beneficiado Sochantre de la Colegiata de Soria desde 1897. Nació en Burgo de Osma en 1872 y fué ordenado Pbro. en 26 de Marzo de 1898. Tiene aprobada carrera breve.

Campos y Ruperez, D. Sotero, Ecón. de *(Molinos de Duero)* desde 1898. Nació en Piquera en 1863 y fué ordenado Pbro. en 18 de Diciembre de 1897. Tiene aprobados 4 años de S. Teología.

Cantolla y de las Pozas, D. Sinfiriano, Canónigo de la S. I. Catedral desde 1894. Nació en Riotuerto (Santander) en 1849 y fué ordenado Pbro. en 22 de Diciembre de 1877. Es Licenciado en Derecho civil y canónico y tiene aprobados 7 años de S. Teología.

Carazo y Carazo, D. Crispín, Reg. de *Pedraza* desde 1898. Nació en Matanza en 1862 y fué ordenado Pbro. en 3 de Marzo de 1889. Tiene aprobada carrera breve.

Carazo y Ontañón, D. Santiago, Párr. de *Regumiel* desde 1897. Nació en Carazo en 1866 y fué ordenado Pbro. en 21 de Septiembre de 1889. Tiene aprobados 4 años de S. Teología.

Campos *Martha*

alcorar,



Carbajo y Llorente, D. Calixto, Párr. de *Ontangas* desde 1887. Nació en Valcabado de Roa en 1842 y fué ordenado Pbro. en 29 de Marzo de 1873. Tiene aprobada carrera breve.

*Manuel Moneo Picarón - Veg. Pinillos - n. Fresno
Manila - Sominquer Juan - con. Andalu - n. Villanueva de Carara,
Carro y Huerta, D. Nicolás, Ecón. de Berzosa desde 1898.*

Nació en Osma en 1875 y fué ordenado Pbro. en 26 de Marzo de 1898. Tiene aprobados 6 años de S. Teología.

Casado y García, D. Tomás, Párr. de *Caravantes* desde 1883. Nació en Burgo de Osma en 1856 y fué ordenado Pbro. en 1.º de Noviembre de 1882. Tiene aprobados 4 años de S. Teología.

Cascante y Fernandez, D. Manuel, Párr. de *Castilfrto* desde 1897. Nació en Pobár en 1873 y fué ordenado Pbro. en 21 de Marzo de 1896. Tiene aprobados 4 años de S. Teología.

Castaño y Ortega, D. Honorato, Parr. de *Hortezuelos* desde 1897. Nació en San Millán de Lara (Burgos) en 1868 y fué ordenado Pbro. en 4 de Abril de 1896. Tiene aprobada carrera breve.

+ **Castañon** y Castañón. D. Marcial, Beneficiado de la Colegiata de Soria desde 1885. Nació en Vegarman (León) en 1833 y fué ordenado Pbro. en 6 de Junio de 1858. Tiene aprobados 7 años de S. Teología.

+ **Castilla** y Benito, D. Agapito, Párr. de *Torregalindo* desde 1885. Nació en Aranda de Duero en 1839 y fué ordenado Pbro. en 21 de Mayo de 1864. Tiene aprobados 5 años de S. Teología.

+ **Casto** y Hernandez, D. Juan, Párr. de *Noviercas* desde 1890 y Arcipreste de Hinojosa del Campo. Nació en Sauquillo de Alcazar en 1843 y fué ordenado Pbro. en 21 de Septiembre de 1867. Tiene aprobados 6 años de S. Teología.

Castro Valcarlos, D. José Antonio, Secretario

+ **Cendoya** y Zúbia, D. Cándido, Beneficiado de la S. I. Catedral desde 1883. Nació en Zumaya (Vitoria) en 1841 y fué ordenado Pbro. en 20 de Febrero de 1869. Tiene aprobada carrera breve.

Carretero Herrero Felip - Ecón. Guiposca - n. Piosoco

+

Cerezo y CórcoS, D. Pedro, Párr. de *Fuentecln* desde 1897. Nació en Nava de Roa en 1844 y fué ordenado Pbro. en 21 de Diciembre de 1871. Tiene aprobados 4 años de S. Teología.

Chamarro y Utrilla, D. Lucas, Párr. de *(S. azateón)* desde 1880 y Arcipreste de Torlengua. Nació en Monteagudo en 1844 y fué ordenado Pbro. en 17 de Diciembre de 1870. Es Licenciado en S. Teología y tiene aprobados 2 años de S. Cánones.

Sumiel Mercado, 1902

Ciriano Domingo Manuel

Ciriano y Gonzalo, D. Juan Manuel, Párr. de *Almazul* desde 1897. Nació en Cardejón en 1869 y fué ordenado Pbro. en 12 de Diciembre de 1894. Tiene aprobada carrera breve.

Ciriano Ruiz José

Ciriano y Santa Cruz, D. Hilario, Párr. de *Los Llamosos* desde 1866. Nació en Hinojosa del Campo en 1839 y fué ordenado Pbro. en 24 de Febrero de 1866. Tiene aprobados 3 años de S. Teología.

Con. Cirujales

Contreras y Millán, D. Lorenzo, Párr. de *La Muela* desde 1897. Nació en Pinilla del Campo en 1873 y fué ordenado Pbro. en 19 de Septiembre de 1897. Tiene aprobada carrera breve.

Corchón y Ciriano, D. Hilario, Párr. de *(Aldehuela de Calatañazor)* desde 1897. Nació en Hinojosa del Campo en 1870 y fué ordenado Pbro. en 17 de Marzo de 1897. Tiene aprobada carrera breve.

+

Corchón y Cruces, D. Nicanor, Párr. de *Alind* desde 1879. Nació en Logroño en 1830 y fué ordenado Pbro. en 20 de Marzo de 1857. Tiene aprobada carrera breve.

+

Corchón y Gomez, D. Juan de Dios, Párr. dimisionario de Tejado. Nació en Castejón del Campo en 1852 y fué ordenado Pbro. en 2 de Mayo de 1880. Es Licenciado en S. Teología y tiene aprobados 6 años de la misma facultad.

Canicola, 1902

Corredor y Lopez, D. Jesús Pedro, Párr. de *(Quintanamavirgo)* desde 1897. Nació en Burgo de Osma en 1874 y fué ordenado Pbro. en 18 de Septiembre de 1897. Tiene aprobados 4 años de S. Teología.

usente
Corres y Olavarria, D. Enrique, Beneficiado Contrato de la S. I. Catedral desde 1891. Nació en Vitoria en 1866 y fué ordenado Pbro. en 5 de Julio de 1891. Tiene aprobada carrera breve.

Cap. Ara Nueva
Crespo y León, D. Santiago, (Econ. de *Valderrueda*) desde 1897. Nació en Casarejos en 1861 y fué ordenado Pbro. en 15 de Junio de 1889. Tiene aprobada carrera breve.

Crespo y Martinez, D. Matías, Párr. de *Castillejo de Robledo* desde 1864. Nació en Morcuera en 1837 y fué ordenado Pbro. en 19 de Abril de 1862. Tiene aprobados 5 años de S. Teología.

Cristóbal y Francisco, D. Mariano, Párr. de *Aldeanueva de la Serrezuela* desde 1878. Nació en Sepúlveda (Segovia) en 1829 y fué ordenado Pbro. en 27 de Diciembre de 1864. Tiene aprobada carrera breve.

albo Jagüe Juan Diaz. n. Huelcha Sigüenza
Delgado y Bernal, D. Vicente, Párr. de *Fuentecambrón* desde 1859. Nació en Villadiego (Burgos) en 1829 y fué ordenado Pbro. en 1854. Tiene aprobados 4 años de S. Teología.

Hollamienta, permuta
Delgado é Hinojar, D. Basilio, Párr. de *(La Olmeda)* desde 1897. Nació en Valdanzo en 1870 y fué ordenado Pbro. en 19 de Diciembre de 1896. Tiene aprobados 7 años de S. Teología.

Delgado y Parra, D. Luis, Párr. de *Fuentepinilla* desde 1897. Nació en San Esteban de Gormaz en 1867 y fué ordenado Pbro. en 24 de Julio de 1892. Tiene aprobados 4 años de S. Teología.

Lubia, permuta
Delgado y Perez, D. Romualdo, Parr. de *La Madera* desde 1897. Nació en Caleruega en 1860 y fué ordenado Pbro. en 17 de Mayo de 1885. Tiene aprobada carrera breve.

Delgado y Romero, D. Nicolás, Párr. de *Ventosa de Fuentepinilla* desde 1897. Nació en Alcubilla del Marqués en 1871 y fué ordenado Pbro. en 29 de Febrero de 1896. Tiene aprobados 4 años de S. Teología.

Parr. Aldealices, 1902 -
Diego (de) y Almería, D. Pedro, *Diac.* Nació en Burgo de Osma en 1876 y fué ordenado Diác. en 17 de Diciembre de 1898. Tiene aprobada carrera breve.

Diego (de) é Hidalgo, D. Manuel, Párr. de *Valdegeña* desde 1897. Nació en Lodares en 1870 y fué ordenado Pbro. en 19 de Diciembre de 1896. Tiene aprobados 4 años de S. Teología.

Diego Lopez Bonás
Diego Morcu + **Diego (de)** y Sanz, D. Pedro, Párr. de *Navas del Pinar* desde 1882. Nació en Saldaña de Ayllón (Segovia) en 1855 y fué ordenado Pbro. en 13 de Marzo de 1879. Tiene aprobados 4 años de S. Teología.

Parr. Villaverde, 1902-

Diez y Martínez, D. Remigio, Pbro. Nació en Aliud en 1874 y fué ordenado Pbro. en 24 de Septiembre de 1898. Tiene aprobados 4 años de S. Teología.

Dominguez y Bernal, D. Pedro, Canónigo Doctoral de la Colegiata de Soria desde 1869. Nació en Mara (Zaragoza) en 1841 y fué ordenado Pbro. en 29 de Mayo de 1866. Es Licenciado en S. Teología, Derecho Canónico y Civil.

Dueña y Edo, D. Martín, Párr. de *Valdenarros* desde 1878. Nació en Osma en 1840 y fué ordenado Pbro. en 18 de Junio de 1865. Tiene aprobados 5 años de S. Teología.

Elvira Abat + *Mariau* *mambilla, perm...*

Elvira y Aparicio, D. Cesáreo, Párr. de *Libia* desde 1897. Nació en Burgo de Osma en 1870 y fué ordenado Pbro. en 30 de Marzo de 1895. Tiene aprobada carrera breve.

+ **Elvira** y Romero, D. Pedro, Ecón. de *Andaluz* desde 1897. Nació en Osma en 1856 y fué ordenado Pbro. en 1.º de Noviembre de 1882. Tiene aprobada carrera breve.

Embí y Serrano, D. Estanislao, Párr. de *Villaescusa* desde 1898. Nació en Soria en 1867 y fué ordenado Pbro. en 19 de Septiembre de 1891. Tiene aprobados 4 años de S. Teología.

S. Leonardo, 1902-
Encabo y Rodriguez, D. Casimiro, Párr. de *Cidones* desde 1890. Nació en Burgo de Osma en 1862 y fué ordenado Pbro. en 19 de Junio de 1885. Tiene aprobados 6 años de S. Teología.

+ **Enciso** y Martinez, D. Evaristo, Párr. de *Tardesillas* desde 1897. Nació en Gómara en 1871 y fué ordenado Pbro. en 19 de Diciembre de 1896. Tiene aprobada carrera breve.

Escribano y Elvira, D. Manuel, Párr. de *Villabuena* desde 1890. Nació en Olmillos en 1848 y fué ordenado Pbro. en 29 de Agosto de 1880. Tiene aprobados 4 años de S. Teología.

Escribano y Gonzalo, D. Luis, Párr. de *Villalvaro* desde 1897. Nació en Uvero en 1870 y fué ordenado Pbro. en 27 de Mayo de 1893. Tiene aprobados 2 años de S. Teología.

España **Esteban** y Gracia, D. Federico, (Párr. de *Cubo de la Solana*) desde 1892 y Arcipreste de Rabanera del Campo. Nació en Fuentelárbol en 1868 y fué ordenado Pbro. en 8 de Enero de 1893. Tiene aprobados 4 años de S. Teología.

Esteban é Illana, D. Tomás, Párr. de *Baños de Valdearados* desde 1889. Nació en Castillejo de Robledo en 1844 y fué ordenado Pbro. en 10 de Junio de 1870. Es Licenciado en S. Teología y tiene aprobados 6 años de dicha facultad.

Esteban y Lara, D. Calixto, Párr. de *Pedrosa de Duero* desde 1897. Nació en la Orra en 1864 y fué ordenado Pbro. en 19 de Septiembre de 1891. Tiene aprobados 5 años de S. Teología.

Esteban Quintana **Estoduto** y Nápoli, D. José, Párr. de *Nieva* desde 1897. Nació en Rivello (Policastro—Italia) en 1873 y fué ordenado Pbro. en 19 de Diciembre de 1896. Tiene aprobada carrera breve.

Fernandez y Frías, D. Germán, Párr. de *Nódalo* desde 1897 y Capellán del Asilo de Ancianos Desamparados desde 1894. Nació en Santiuste en 1867 y fué ordenado Pbro. en 19 de Mayo de 1894. Tiene aprobada carrera breve.

Fresno y Montejo, D. Pedro, Párr. de *Mambrilla de Castrejón* desde 1883. Nació en Quintanas Rubias de Arriba en 1848 y fué ordenado Pbro. en 13 de Marzo de 1880. Tiene aprobados 4 años de S. Teología.

Frias **Frías** y Poza, D. Faustino, Párr. de *Modamio* desde 1883. Nació en Valdemaluque en 1849 y fué ordenado Pbro. en 1.º de Noviembre de 1882. Tiene aprobada carrera breve.

Fuentes **Flores** Bonito *Buef. Soria* = ?

Gallardo y Morales, D. Daniel M., Párr. de *Aldecalafuente* desde 1897. Nació en Aliud en 1867 y fué ordenado Pbro. en 30 de Mayo de 1892. Tiene aprobada carrera breve.

Gallego y Romero, D. Isidoro, Párr. de *Villaseca de Arciel* desde 1890. Nació en Tejado en 1867 y fué ordenado Pbro. en 21 de Diciembre de 1891. Tiene aprobados 4 años de S. Teología.

+

Gamarra y Hernando, D. Gregorio M., Abad de la I. Iglesia Colegial de Soria, Párr. de *San Pedro* y Arcipreste de Soria desde 1890. Nació en Berlanga de Duero (Sigüenza) en 1843 y fué ordenado Pbro. en Septiembre de 1869. Es Licenciado en S. Teología y tiene aprobados 7 años de S. Teología y 2 de S. Cánones.

+

Garcés y Lenguas, D. Jacinto, Párr. de *Candilichera* desde 1878. Nació en Ledesma en 1840 y fué ordenado Pbro. en 20 de Abril de 1867. Tiene aprobada carrera breve.

+

Garcés y Martínez, D. Luis, Párr. de *Torlengna* desde 1897. Nació en Fuentelmonge en 1842 y fué Ordenado Pbro. en 20 de Abril de 1867. Tiene aprobados 4 años de S. Teología.

+

Garcés y Ramos, D. José, Subdiác. Nació en Soria en 1874 y fué ordenado Subd. en 17 de Diciembre de 1898. Tiene aprobados 3 años de S. Teología.

García y Alonso, D. M. Jesús, Párr. de *Villatuelda* desde 1897. Nació en Moradillo de Roa en 1869 y fué ordenado Pbro. en 30 de Abril de 1895. Tiene aprobada carrera breve.

García y Bachiller, D. Demetrio, Párr. de *Villar del Campo* y *Castellanos* desde 1882. Nació en Narros en 1852 y fué ordenado Pbro. en 1.º de Noviembre de 1882. Tiene aprobada carrera breve.

García Camarero Moises ben Frunillo n. de Roa
Jamco Bonalba, permuta

García y Duarte, D. José, Pbro. Nació en Osma en 1876 y fué ordenado Pbro. en 17 de Diciembre de 1898. Tiene aprobados 4 años de S. Teología.

García Escudero y García del Valle, D. Antonio, Vice-Secretario de Cámara y Gobierno desde 1897 y Profesor del Seminario Conciliar desde 1898. Nació en Badarán (Calahorra) en 1873 y fué ordenado Pbro. en 12 de Junio de 1897. Es Doctor en S. Teología.

García Escudero y García del Valle, D. Felipe, Canónigo Bibliotecario de la S. I. Catedral y Mayordomo del Ilmo. Prelado desde 1897. Nació en Badarán (Calahorra) en 1869 y fué ordenado Pbro. en 19 de Mayo en 1894. Es Doctor en S. Teología y tiene aprobados 2 años de S. Cánones.

García y García, D. Cosme, Canónigo de la Colegiata de Soria desde 1897. Nació en Córtoles en 1842 y fué ordenado Pbro. en 20 de Abril de 1867. Tiene aprobados 5 años de S. Teología.

García y Herrera Fornés

García y Herrero, D. Deogracias, Párr. de *Adrada* desde 1887, y Arcipreste de Aza. Nació en Sotillo de la Rivera en 1843 y fué ordenado Pbro. en 22 de Mayo de 1869. Es Bachiller en S. Teología y tiene aprobados 5 años de la misma facultad.

García y la Iglesia, D. José, Pbro. Sacristán de *Osma* desde 1862. Nació en Osma en 1838 y fué ordenado Pbro. en 20 de Septiembre de 1862. Tiene aprobada carrera breve.

Coadj. S. Pedro de Soná,

García y Mayor, D. Gregorio, Reg. de *San Leonardo* desde 1898. Nació en Agreda (Tarazona) en 1876 y fué ordenado Pbro. en 24 de Septiembre de 1898. Tiene aprobados 4 años de S. Teología.

García y Moros, D. Pedro, Arcediano de la S. I. Catedral desde 1893. Nació en Calatayud (Zaragoza) en 1831 y fué ordenado Pbro. en Septiembre de 1857. Es Licenciado por la Universidad de Zaragoza en Teología, Filosofía y Letras, teniendo verificados en la Central de Madrid los ejercicios para el Doctorado en la segunda de dichas facultades.

García Napia Julián

García y Rocas, Fr. Vicente, Religioso dominico, Capellán y Vicario de las Religiosas dominicas de *Caleruega* desde 1896. Nació en Asturias en 1861 y fué ordenado Pbro. en 1883. Tiene aprobados 6 años de S. Teología y 2 de S. Cánones.

García Ramirez Laureano ben. Rivarroya. n. Huero

García Rosas Mariano Coadj. Jumiella Frau n. Burgos, Ome

García y Ruperez, D. Francisco, (Coadj. de *Fuentecén* desde 1898. Nació en Piquera en 1875 y fué ordenado Pbro. en 18 de Diciembre de 1897. Tiene aprobada carrera breve.

García y Sanz Bonifacio

García y Sanz, D. Mariano, Párr. de *Natria la Llana* desde 1897. Nació en Santiuste en 1870 y fué ordenado Pbro. en 19 de Mayo de 1894. Tiene aprobada carrera breve.

+ **García** y Tejedor, D. Benito, Párr. de *Carbonera* desde 1879. Nació en Covalada en 1845 y fué ordenado Pbro. en 20 de Diciembre de 1873. Tiene aprobada carrera breve.

García y Vellosillo, D. Juan, Canónigo Penitenciario de la S. I. Catedral desde 1887. Nació en Pozalmuro en 1845 y fué ordenado Pbro. en 7 de Octubre de 1877. Es Doctor en S. Teología y tiene aprobados 2 años de S. Cánones.

García Mayor Adolfo

Garijo y Muñoz, D. Simeón, Párr. de *Hinojosa del Campo* desde 1897. Nació en Bliccos en 1867 y fué ordenado Pbro. en 29 de Mayo de 1892. Tiene aprobados 6 años de S. Teología.

Garrote y Lorenzo, D. Ecequiel, Párr. de *Matute* desde 1897. Nació en Gema del Vino (Zamora) en 1871 y fué ordenado Pbro. en 19 de Diciembre de 1896. Tiene aprobada carrera breve

+ **Gil** y Alcoceba, D. Atanasio, Párr. de *Valdegrulla* desde 1879. Nació en Burgo de Osma en 1843 y fué ordenado Pbro. en 19 de Septiembre de 1868. Tiene aprobados 3 años de S. Teología.

Gil y de la Cal, D. Julián, Párr. de *Valdeavellano de Tera* desde 1893 y Arcipreste de Derroñadas. Nació en Quintanamavirgo en 1868 y fué ordenado Pbro. en 8 de Enero de 1893. Tiene aprobados 4 años de S. Teología.

Gil y Ruiz Alegría, D. Enrique, Beneficiado Sochantre de la S. I. Catedral desde 1894. Nació en Salinas de Leniz (Vitoria) en 1870 y fué ordenado Pbro. en 10 de Marzo de 1894. Tiene aprobada carrera breve.

Ausente



+

Gil y Ruiz, D. Salvador, Párr. de *San Juan del Monte* desde 1887. Nació en Burgo de Osma en 1856 y fué ordenado Pbro. en 22 de Agosto de 1880. Tiene aprobados 5 años de S. Teología.

Gil y Sanz, D. Pedro, Párr. de *Vilviestre del Pinar* desde 1897. Nació en Cubilla en 1870 y fué ordenado Pbro. en 19 de Mayo de 1894. Tiene aprobados 3 años de S. Teología.

+

Gómara y Gonzalez, D. Eleuterio, Párr. de *Cabezón de la Sierra* desde 1857. Nació en Aguilar del Rio Alhama (Calahorra) en 1832 y fué ordenado Pbro. en 17 de Octubre de 1858. Tiene aprobada carrera breve.

+

Gomez y Alvarez, D. Paulino, Párr. de *Casarejos* desde 1897. Nació en Santa María de las Hoyas en 1841 y fué ordenado Pbro. en 19 de Septiembre de 1863. Tiene aprobados 5 años de S. Teología.

Gomez y Carretero, D. Raimundo, Párr. de *San Andrés de Almarza* desde 1897 y Arcipreste de Almarza. Nació en Valdeavellano de Tera en 1855 y fué ordenado Pbro. en 16 de Marzo de 1889. Tiene aprobados 4 años de S. Teología.

Gomez y Maqueda, D. Juan, Párr. de *Talveila* desde 1887. Nació en Valderrodilla en 1864 y fué ordenado Pbro. en 17 de Marzo de 1888. Tiene aprobados 4 años de S. Teología.

Mr. Martínez Rufino

Abad de Sona

Gomez y Santa Cruz, D. Santiago, Párr. de *Abejar* desde 1897. Nació en Arguijo en 1869 y fué ordenado Pbro. en 19 de Diciembre de 1894. Es Licenciado en S. Teología y tiene aprobados 2 años de S. Cánones.

Gomez y Tierno, D. Hermenegildo, Párr. de *Arevalo* desde 1897. Nació en Valdeavellano de Tera en 1866 y fué ordenado Pbro. en 25 de Julio de 1892. Tiene aprobada carrera breve.

Palacios, 1902 -

Gonzalez y Alameda, D. Gumersindo, Párr. de *Alcubilla del Marqués* desde 1884. Nació en Burgo de Osma en 1857 y fué ordenado Pbro. en 1.º de Noviembre de 1882. Tiene aprobados 6 años de S. Teología.

Gonzalez Arriaur Luis

Gonzalez y Ayuso, D. Liborio, Párr. de *Alcubilla de Avellaneda* desde 1878. Nació en Retortillo (Sigüenza) en 1840 y fué ordenado Pbro. en 1864. Tiene aprobados 7 años de S. Teología.

Gonzalez Bombin

Jaldino Bon. Valderate - n. Villacueva

Gonzalez y Cabrerizo, D. Eliseo, Párr. de *Blicos* desde 1897. Nació en Berzosa en 1874 y fué ordenado Pbro. en 18 de Diciembre de 1897. Tiene aprobados 6 años de S. Teología.

Gonzalez y Cuesta, D. Isidro, Párr. de *Fuentecantos* desde 1897. Nació en Ucero en 1872 y fué ordenado Pbro. en 21 de Diciembre de 1895. Tiene aprobados 4 años de S. Teología.

Gonzalez y Dominguez, D. Eufasio, Párr. de *Arauso de Torre* desde 1897. Nació en Oyales en 1874 y fué ordenado Pbro. en 13 de Marzo de 1897. Tiene aprobados 4 años de S. Teología.

Gonzalez é Ibañez, D. Saturio, Párr. de *Vildé* desde 1898. Nació en Burgo de Osma en 1866 y fué ordenado Pbro. en 19 de Septiembre de 1891. Tiene aprobados 6 años de S. Teología.

Gonzalez Larazo Pósito

Gonzalez y Palomino, D. Cayo, Párr. de *Valcabado de Roa* desde 1897. Nació en Valdezate en 1864 y fué ordenado Pbro. en 22 de Mayo de 1891. Tiene aprobada carrera breve.

Gonzalez y Rodriguez, D. Casimiro, Párr. de *Aldehuela de Periañez* desde 1892. Nació en Valdeavellano de Tera en 1859 y fué ordenado Pbro. en 22 de Diciembre de 1883. Tiene aprobados 4 años de S. Teología.

Gonzalez y Rodriguez, D. Pascual, Párr. de *Villar del Ala* desde 1890. Nació en Valdeavellano de Tera en 1864 y fué ordenado Pbro. en 4 de Marzo de 1889. Tiene aprobados 4 años de S. Teología.

Gonzalez y Santo Domingo, D. Aquilino, Párr. de *Matanza* desde 1883 y Arcipreste de San Esteban de Gormaz. Nació en Oyales en 1840 y fué ordenado Pbro. en 30 de Noviembre de 1864. Tiene aprobados 5 años de S. Teología.

+ **Gonzalez** y Sanz, D. Venancio, Párr. de *Gallinero* desde 1897. Nació en Gómara en 1874 y fué ordenado Pbro. en 12 de Junio de 1897. Tiene aprobados 4 años de S. Teología.

Gonzalo y Borobio, D. Damián, Ecón. de *(Navaleno)* desde 1898. Nació en Aliud en 1874 y fué ordenado Pbro. en 24 de Septiembre de 1898. Tiene aprobados 4 años de S. Teología. *Burman,*

+ **Gonzalo** y Ruiz, D. Isidro, Párr. de *Herreros* desde 1878 y Arcipreste de Cabrejas del Pinar. Nació en Borobia en 1846 y fué ordenado Pbro. en 17 de Diciembre de 1870. Tiene aprobados 6 años de S. Teología.

+ **Gonzalo** y Ruiz, D. Valero, Párr. de *Torrubia* desde 1880. Nació en Borobia en 1838 y fué ordenado Pbro. en Abril de 1862. Tiene aprobados 5 años de S. Teología.

Gracia al Martiner Fermín
Grado (de) y Arroyo, D. Faustino, Párr. de *Quintana del Pidio* desde 1890. Nació en Valvieja (Sigüenza) en 1848 y fué ordenado Pbro. en 23 de Diciembre de 1871. Tiene aprobados 6 años de S. Teología.

Gratal y Dieste, D. Julián, Canónigo de la S. I. Catedral desde 1883. Nació en Robres (Huesca) en 1838 y fué ordenado Pbro. en 1864. Tiene aprobados 6 años de S. Teología.

Güemes y Aedo, D. Juan, Párr. de *Abión* desde 1880. Nació en Tejado en 1842 y fué ordenado Pbro. en 7 de Marzo de 1868. Tiene aprobados 7 años de S. Teología.

Quijano, Palomero, Esteban
Quijano, Palomero, Esteban Reg. Recuerdo n. Burgos
+ **Guillén** y Moros, D. Cosmé, Diác. Nació en Calatayud (Taraazona) en 1874 y fué ordenado Diác. en 17 de Diciembre de 1898. Tiene aprobada carrera breve. *Orma*

Gutierrez y Lagüera, D. José, Chantre de la S. I. Catedral desde 1882. Nació en Meruelo (Santander) en 1837 y fué ordenado Pbro. en 18 de Septiembre de 1869. Es Licenciado en S. Teología y tiene aprobados 6 años de la misma facultad.

Ausente

Gutierrez y Pascual, D. Juan, Pbro. residente en Valladolid. Nació en Burgo de Osma en 1836 y fué ordenado Pbro. en 26 de Diciembre de 1860. Tiene aprobada carrera breve.

+

Gutierrez y Perez, D. Pedro, Párr. de *Villanueva de Gumiel* desde 1890 y Arcipreste de Gumiel de Izán. Nació en Arauzo de Miel en 1848 y fué ordenado Pbro. en 29 de Marzo de 1873. Tiene aprobada carrera breve.

+

Gutierrez y Perez, D. Tirso, Canónigo Magistral de la S. I. Catedral desde 1863. Nació en Villardondiego (Zamora) en 1834 y fué ordenado Pbro. en 24 de Marzo de 1860. Es Doctor en S. Teología y tiene aprobados 2 años de S. Cánones.

Gutierrez y Simón, D. José, Párr. de *Quintanilla de Nuño Pedro* desde 1897. Nació en Zuzones en 1870 y fué ordenado Pbro. en 20 de Diciembre de 1895. Tiene aprobados 5 años de S. Teología.

+

Heras y Uyarra, D. Ildefonso, Párr. de *Estepa de San Juan* desde 1854. Nació en Ojacastro (Burgos) en 1824 y fué ordenado Pbro. en 15 de Abril de 1854. Tiene aprobada carrera breve.

+

Heras y Uyarra, D. José, Párr. de *Cañamaque* desde 1861. Nació en Ojacastro (Burgos) en 1830 y fué ordenado Pbro. en 30 de Noviembre de 1861. Tiene aprobada carrera breve.

Quentelmonge

Hernandez y Alonso, D. Martín, Párr. de *Centenera* desde 1897. Nació en Adradas (Sigüenza) en 1873 y fué ordenado Pbro. en 19 de Diciembre de 1896. Tiene aprobada carrera breve.

Hernandez Juvenel Luis

+

Hernandez y Molina, D. Froilán, Párr. de *Pedrajas* desde 1890. Nació en Carbonera en 1865 y fué ordenado Pbro. en 19 de Septiembre de 1891. Tiene aprobados 4 años de S. Teología.

*Hernandez Perez Juan Pedro Min. n. Valdeuarras, carr. lator, Cañon de...
Hernando Hylap*

Hernando y Montejo, D. Enrique, Párr. de *Atauta* desde 1897. Nació en Atauta en 1835 y fué ordenado Pbro. en 24 de Septiembre de 1859. Tiene aprobados 4 años de S. Teología.

Hernando y Olarte, D. Víctor, Vice-Rector y Profesor del Seminario Conciliar desde 1893. Nació en Valdenebro en 1868 y fué ordenado Pbro. en 21 de Septiembre de 1891. Es Licenciado en S. Teología y tiene aprobados 7 años de S. Teología y 2 de S. Cánones.

Hernando y Perdiguero, D. Angel, ~~Minorista~~. Nació en Quintanarraya en 1877 y fué ordenado de Menores en 16 de Diciembre de 1898. Tiene aprobados 2 años de S. Teología.

+ **Hernando** y Puente, D. Francisco, Párr. de *Ines* desde 1879. Nació en Fuentecambrón en 1835 y fué ordenado Pbro. en 24 de Septiembre de 1859. Tiene aprobada carrera breve.

Hernando y Puente, D. Pedro, Párr. de *Reuerda* desde 1892. Nació en Ines en 1848 y fué ordenado Pbro. en 12 de Febrero de 1882. Tiene aprobados 6 años de S. Teología.

Hernando y Ruperez, D. Pedro, Pbro. residente en ~~Ines~~. Nació en Ines en 1872 y fué ordenado Pbro. en 19 de Diciembre de 1896. Tiene aprobados 4 años de S. Teología.

Ausente **Herranz** y Alonso, D. Pedro, Canónigo de la Colegiata de Soria desde 1897. Nació en Cartanedo (Sigüenza) en 1865 y fué ordenado Pbro. en 17 de Marzo de 1888. Es Licenciado en S. Teología.

+ **Hervás** y García, D. Jenaro, Párr. de *La Sequera* desde 1891. Nació en Villalba de Duero en 1863 y fué ordenado Pbro. en 3 de Marzo de 1889. Tiene aprobada carrera breve.

+ **Hervás** y García, D. Patricio, Párr. de *La Hinojosa* desde 1860. Nació en Villalba de Duero en 1827 y fué ordenado Pbro. en 5 de Abril de 1851. Es Bachiller en S. Teología y tiene aprobados 5 años de la misma facultad.

Hidalgo y Soba, D. José, Canónigo de la Colegiata de Soria desde 1882. Nació en Revellinos (Astorga) en 1835 y fué ordenado Pbro. en 17 de Diciembre de 1859. Es Doctor en S. Teología y S. Cánones.

Ausente -

Higes y Esteban, D. Eustaquio, Diác. Nació en Brias en 1874 y fué ordenado Diác. en 17 de Diciembre de 1898. Tiene aprobados 3 años de S. Teología.

+

Horra y Requejo, D. Juan, Pbro. residente en San Martin de Rubiales. Nació en San Martin de Rubiales en 1823 y fué ordenado Pbro. en 24 de Septiembre de 1853. Tiene aprobados 3 años de S. Teología.

Hortal Cuende ~~Martín~~ ^{García Pío (Subdecano)}
Hortelano Huente ~~García~~ ^{de P. Cuende (Soria) n. Vivera}
~~Mu. n. La Orma - carr. lato~~

Hoyó (del) y Uriel, D. Manuel, Párr. de *El Espino* desde 1897. Nació en Cardeñón en 1860 y fué ordenado Pbro. en 16 de Marzo de 1889. Tiene aprobada carrera breve.

+

Huerta y Perez, D. Cesáreo, Beneficiado de la Colegiata de Soria desde 1878. Nació en Agreda (Tarazona) en 1838 y fué ordenado Pbro. en 19 de Septiembre de 1868. Tiene aprobada carrera breve.

Ibañez y de Aza, D. José M., Párr. de *Hinojar del Rey* desde 1890. Nació en Burgo de Osma en 1863 y fué ordenado Pbro. en 3 de Marzo de 1889. Tiene aprobados 6 años de S. Teología.

+

Ibañez y Martinez, D. Máximo, Párr. de *Masalvette* desde 1879. Nació en Cabrejas del Campo en 1834 y fué ordenado Pbro. en 13 de Marzo de 1880. Tiene aprobada carrera breve.

+

Ibañez y Odone, D. Manuel, Párr. de *Cardeñón* desde 1857. Nació en Burgo de Osma en 1831 y fué ordenado Pbro. en 3 de Marzo de 1855. Tiene aprobados 4 años de S. Teología.

+

Ibañez y Odone, D. Pedro Canuto, Beneficiado de la S. I. Catedral desde 1875. Nació en Burgo de Osma en 1833 y fué ordenado Pbro. en 7 de Marzo de 1857. Tiene aprobados 4 años de S. Teología.

Ibarguchi é Iturbe, D. Juan Cruz, Salmista de la S. I. Catedral desde 1895. Nació en Salinas de Leniz (Vitoria) en 1874 y fué ordenado Pbro. en 18 de Diciembre de 1897. Tiene aprobada carrera breve.

Igea y Carnicero, D. Hermenegildo, Canónigo de la Colegiata de Soria desde 1894. Nació en Camparañón en 1866 y fué ordenado Pbro. en 21 de Septiembre de 1889. Tiene aprobados 6 años de S. Teología.

Igea y Mateo, D. José María, Párr. de *Fuentaldeia* desde 1897. Nació en Soria en 1872 y fué ordenado Pbro. en 13 de Marzo de 1897. Tiene aprobados 4 años de S. Teología.

Migo Carpintero Vicente. con Valdeavero n. Estrada (Monteagudo) Carr.

Izquierdo y Carnicero, D. Cipriano, Párr. de *Almajano* desde 1897. Nació en Villabuena en 1874 y fué ordenado Pbro. en 18 de Septiembre de 1897. Tiene aprobados 6 años de S. Teología.

Izquierdo Gonzalo Hermenegildo

Izquierdo y Molinero, D. Agapito, Párr. de *Valdeavero* desde 1898. Nació en Osma en 1868 y fué ordenado Pbro. en 1.º de Noviembre de 1887. Tiene aprobados 4 años de S. Teología.

Jimenez y Acón, D. Francisco, Párr. de *Zayas de Bascos* desde 1897. Nació en Burgo de Osma en 1874 y fué ordenado Pbro. en 13 de Marzo de 1897. Tiene aprobados 4 años de S. Teología.

Jimenez y Benito, D. Pedro Santos, Párr. de *Renieblas* desde 1897. Nació en Renieblas en 1859 y fué ordenado Pbro. en 17 de Marzo de 1889. Tiene aprobada carrera breve.

Jimenez y Boj, D. Pedro, Párr. de *Monteagudo* desde 1890. Nació en Soria en 1864 y fué ordenado Pbro. en 9 de Septiembre de 1891. Tiene aprobados 6 años de S. Teología.

Jimenez y Calvé, D. Saturio, Parr. de *Pinillos de Esgueva* desde 1882. Nació en Ontoria de Valdearados en 1852 y fué ordenado Pbro. en 12 de Febrero de 1882. Tiene aprobados 5 años de S. Teología.

Jimenez y Garcés, D. Alejandro, Párr. de *Olmillos, permuta, Fresnillo de las Dueñas* desde 1890. Nació en Nomparedes en 1865 y fué ordenado Pbro. en 26 de Mayo de 1889. Tiene aprobada carrera breve.



Jimenez y Manrique, D. Protasio, Párr. de *Carrascosa de la Sierra* desde 1862. Nació en Cabrejas del Campo en 1837 y fué ordenado Pbro. en 30 de Noviembre de 1864. Tiene aprobados 3 años de S. Teología.

Jimenez y Romero, D. Máximo, Párr. de *Nava de Roa* desde 1890. Nació en Lodaes de Osma en 1860 y fué ordenado Pbro. en 16 de Marzo de 1889. Tiene aprobada carrera breve.

Jimeno y Jimeno, D. Juan, Profesor del Seminario Conciliar desde 1893. Nació en Zamajón en 1869 y fué ordenado Pbro. en 4 de Abril de 1896. Es Licenciado en S. Teología.

bauda Jimena Pascual ben. Interas de Lobia n. Jimena



Laborda y Campanario, D. Estanislao, Párr. de *Mosarejos* desde 1890. Nació en Burgo de Osma en 1864 y fué ordenado Pbro. en 21 de Junio de 1891. Tiene aprobada carrera breve.

Lafuen'e y Gomez, D. Calixto, Párr. de *Osona* desde 1882. Nació en Burgo de Osma en 1838 y fué ordenado Pbro. en 18 de Junio de 1865. Tiene aprobados 3 años de S. Teología.

frente Latorre Laureano



Lafuente y Puebla, D. Ireneo, Párr. de *Zuzones* desde 1897. Nació en Osma en 1873 y fué ordenado Pbro. en 25 de Marzo de 1896. Tiene aprobados 4 años de S. Teología.

Laguna y de Pedro, D. Dionisio, Párr. de *Buberos* desde 1890 y Arcipreste de Gómara. Nació en Fresno de Caracena en 1846 y fué ordenado Pbro. en 28 de Febrero de 1872. Tiene aprobada carrera breve.

Lapuenta y Blasco, D. Buenaventura, Beneficiado de la Colegiata de Soria desde 1898. Nació en Soria en 1875 y fué ordenado Pbro. en 24 de Septiembre de 1898. Tiene aprobados 4 años de S. Teología.

arras Laur Ladislav ben. Carrascosa de la Sierra Villar del Ma

Laseca y Orte, D. José, Coadj. de *San Juan de Aranda* desde 1897. Nació en Aldealpozo en 1865 y fué ordenado Pbro. en 21 de Septiembre de 1889. Tiene aprobada carrera breve.

Zuzones,

Lázaro y Perdiguero, D. Máximo, Párr. de *(Santiuste desde*
1891. Nació en San Esteban de Gormaz en 1867 y fué ordenado
Pbro. en 19 de Septiembre de 1891. Tiene aprobados 4 años de
S. Teología.

Leal y Leal, D. Casimiro, Párr. de *San Martin de Rubiales*
desde 1887. Nació en Zuzones en 1846 y fué ordenado Pbro. en
19 de Diciembre de 1874. Tiene aprobada carrera breve.

Lequeas Perez Mareficio - con. Leon - Cadiz de Sierra

Liceras y Perucha, D. Florentino Nicolás, *Ecón. de Arandilla*
desde 1898. Nació en Riaza (Segovia) en 1871 y fué ordenado
Pbro. en 12 de Marzo de 1897. Tiene aprobada carrera breve.

Ausente

Centenera,

Lope y Alonso, D. Juan, Párr. de *(Arauzo de Miel desde* 1897.
Nació en Valdenebro en 1874 y fué ordenado Pbro. en 12 de
Junio de 1897. Tiene aprobados 4 años de S. Teología.

Lopez Kraubarri - Caudito. Inic. n. Kraubarri y Duero. carr. lato

López y Carazo, D. Casimiro, Párr. de *Cabrejas del Pinar*
desde 1897. Nació en Quintanilla de Nuño Pedro en 1871 y fué
ordenado Pbro. en 22 de Diciembre de 1894. Tiene aprobados 6
años de S. Teología.

López y Clavo, D. Cayo, *Subdiac.* Nació en Moradillo de Roa
en 1876 y fué ordenado Subdiac. en 24 de Septiembre de 1898.
Tiene aprobados 3 años de S. Teología.

Párr. Nocigas, 1902 -

López y Herrero, D. Gaspar, *Coadj. de La Oza desde* 1897.
Nació en Veganzones (Segovia) en 1872 y fué ordenado Pbro. en
18 de Septiembre de 1897. Tiene aprobada carrera breve.

Lopez y Mampiro - Min. n. Juan Llanuamirigo - carr. lato

Lopez Herrero - Pbro. n. Veganzones (Segovia) carr. breve

López y Malló, D. Isaac, *Minorista*. Nació en Nodalo en 1876
y fué ordenado de Menores en 16 de Diciembre de 1898. Tiene
aprobados 2 años de S. Teología.

López y Moneo, D. Pablo, Párr. de *Peñalcázar desde* 1897.
Nació en Aranda de Duero en 1868 y fué ordenado Pbro. en 1.^o
de Abril de 1893. Tiene aprobados 4 años de S. Teología.

López y Morales, D. Eugenio, Párr. de *Golmayo desde* 1897.
Nació en Pozalmuro en 1872 y fué ordenado Pbro. en 30 de
Marzo de 1895. Tiene aprobada carrera breve.

López y Rubio, D. Pedro, Minorista. Nació en Alcubilla del Marqués en 1877 y fué ordenado de Menores en 16 de Diciembre de 1898. Tiene aprobados 3 años de S. Teología.

+
López y Zayas, D. Bruno, Párr. de Ntra. Sra. la Mayor de Gumiel de Mercado desde 1864 y Arcipreste de Gumiel de Mercado. Nació en Zayas de Torre en 1839 y fué ordenado Pbro. en 30 de Noviembre de 1864. Es Bachiller en S. Teología y tiene aprobados 6 años de la misma facultad.

Lozano Jorcia Asido Neg. Priulla y Trasmonte n. 90a

Loza y Martinez, D. Angel, Profesor del Seminario Conciliar desde 1898. Nació en Badarán (Calahorra) en 1875 y fué ordenado Pbro. en 24 de Septiembre de 1898. Es Licenciado en S. Teología y tiene aprobados 6 años de la misma facultad.

Lozano y Ciriano, D. Pedro, Minorista. Nació en Hinojosa del Campo en 1872 y fué ordenado de Menores en 25 de Marzo de 1898. Tiene aprobada carrera breve.

Lozano y Contreras, D. Manuel, Párr. de Castil de Tierra desde 1882. Nació en Hinojosa del Campo en 1858 y fué ordenado Pbro. en 1.º de Enero de 1884. Tiene aprobada carrera breve.

Ø
Lozano y Contreras, D. Silvestre, Párr. de ^{Burgo de Osma, 1902} Gómbara desde 1897. Nació en Hinojosa del Campo en 1852 y fué ordenado Pbro. en 10 de Junio de 1876. Es Doctor en S. Teología y tiene aprobados 7 años de dicha facultad.

Lozano y Ortega, D. Domingo, Párr. de Canredondo desde 1897. Nació en Carrascosa de Abajo (Sigüenza) en 1870 y fué ordenado Pbro. en 19 de Diciembre de 1896. Tiene aprobada carrera breve.

+
Lozano y Ruiz, D. Fructuoso, Párr. de Miñana desde 1897. Nació en Hinojosa del Campo en 1872 y fué ordenado Pbro. en 13 de Marzo de 1897. Tiene aprobada carrera breve.

Lozano y Santaolalla, D. Cayo, Beneficiado Organista de la S. I. Catedral desde 1894. Nació en Navarrete (Calahorra) en 1863 y fué ordenado Pbro. en 10 de Octubre de 1886. Tiene aprobados 3 años de S. Teología.

Lozano y Santaolalla, D. Luis, Pbro. residente en Bargo de Osma. Nació en Navarrete (Calahorra) en 1871 y fué ordenado Pbro. en 18 de Septiembre de 1897. Tiene aprobada carrera breve.

Lucas y Nuñez, D. Jenaro, Párr. de *Valtueña* desde 1897. Nació en Villar del Campo en 1872 y fué ordenado Pbro. en 21 de Marzo de 1896. Tiene aprobados 3 años de S. Teología.

Lucas é Izquierdo, D. Filadelfo, Párr. de *Aldealices* desde 1897. Nació en Fuentearmegil en 1874 y fué ordenado Pbro. en 18 de Septiembre de 1897. Tiene aprobados 5 años de S. Teología.

La Hinojosa, 1902 -

Lúcia é Irrisarri, D. Pedro, Reg. de *Villaverde* desde 1897. Nació en Soría en 1870 y fué ordenado Pbro. en 10 de Marzo de 1894. Tiene aprobada carrera breve.

Ausente -

Lumbreras y Ramos, D. José, Párr. de *Varay* desde 1897. Nació en Soría en 1873 y fué ordenado Pbro. en 12 de Junio de 1897. Tiene aprobados 4 años de S. Teología.

Bomara, 1902 -

Lusilla y Oliva, D. Blas, Párr. de *Olmillos* desde 1897. Nació en Madrid en 1874 y fué ordenado Pbro. en 18 de Septiembre de 1897. Tiene aprobados 5 años de S. Teología.

Quintana Redonda, 1902 -

Lloreate y Gómez, D. Anastasio, ~~Coadj. de Gumiel de Izán~~ desde 1898. Nació en Valdegrulla en 1868 y fué ordenado Pbro. en 29 de Mayo de 1892. Tiene aprobada carrera breve.

Llorente Miguelo Maceto

Macarrón y de Pablo, D. Emeterio, Párr. de *El Royo* desde 1897. Nació en Quintanas Rubias de Abajo en 1870 y fué ordenado Pbro. en 10 de Marzo de 1894. Tiene aprobados 5 años de S. Teología.

Machín y Ortega, D. Francisco, Párr. de *Olmedillo* desde 1878 y Arcipreste de Guzmán. Nació en Roa en 1838 y fué ordenado Pbro. en 14 de Junio de 1862. Tiene aprobados 3 años de S. Teología.

Madrid y Ortega, D. Francisco, Párr. de *Peñalba de Castro* desde 1897. Nació en Baños de Valdearados en 1872 y fué ordenado Pbro. en 21 de Diciembre de 1895. Tiene aprobados 4 años de S. Teología.

Madrigal y Martínez, D. Julián, Párr. de *Pinilla de los Barruecos* desde 1897. Nació en Fuentelísendo en 1863 y fué ordenado Pbro. en 17 de Marzo de 1888. Tiene aprobada carrera breve.

Mario Cutor - Venancio
ausente -

Malmonge y Nuñez, D. Hldefonso, Minorista. Nació en Villanueva de Gumiel en 1873 y fué ordenado de Menores en 4 de Junio de 1898. Tiene aprobada carrera breve.

monio Quemada

Malmonge y Nuñez, D. Tomás, Párr. de *Espinosa de Cervera* desde 1897. Nació en Villanueva de Gumiel en 1863 y fué ordenado Pbro. en 3 de Marzo de 1890. Tiene aprobados 6 años de S. Teología.

dimisionario

Mallo y Soria, D. Eusebio, Párr. de *Portelrubio* desde 1897. Nació en Las Fraguas en 1868 y fué ordenado Pbro. en 22 de Diciembre de 1894. Tiene aprobada carrera breve.

+

Manchado y Llorente, D. Félix, Párr. de *San Leonardo* desde 1878. Nació en Aldea del Pinar en 1845 y fué ordenado Pbro. en 18 de Diciembre de 1869. Tiene aprobada carrera breve.

Manchado y Ortego, D. Mariano, Párr. de *Aldea de San Esteban* desde 1890. Nació en Rabanera del Pinar en 1866 y fué ordenado Pbro. en 21 de Septiembre de 1889. Tiene aprobados 4 años de S. Teología.

Marañón Domingo - Eloy beati. sotillo de la Rivera - n. Valderas

+

Marcide y Antía, D. Julián, Párr. de *Oquillas* desde 1879. Nació en Cubo de Bureba (Burgos) en 1849 y fué ordenado Pbro. en 21 de Marzo de 1874. Tiene aprobada carrera breve.

+

Marcó (de) y Cascante, D. Agapito, Coadj. de *Atra. Sra. del Espino* (Soria) desde 1896. Nació en Soria en 1844 y fué ordenado Pbro. en 17 de Diciembre de 1870. Tiene aprobada carrera breve.

Marcó Cíviano Esteban - Cap. particular - n. Alconaba

Marco Perez - Eduardo Reg. de Tobar n. Quintanar
- 179 -

Marco y Perez, D. Esteban, Párr. de *Pobár* desde 1897. Nació en Berlanga de Duero en 1872 y fué ordenado Pbro. en 30 de Marzo de 1895. Tiene aprobados 4 años de S. Teología.



Marco Marcos - Vicente

Márkos y Miguel, D. Julián, Párr. de *Tobilla de Lago* desde 1897. Nació en Arganza en 1872 y fué ordenado Pbro. en 20 de Marzo de 1896. Tiene aprobados 4 años de S. Teología.

Marfagón y Villarreal, D. Julián, Párr. de *Fuentespina* desde 1897. Nació en Burgo de Osma en 1845 y fué ordenado Pbro. en 29 de Marzo de 1873. Tiene aprobados 3 años de S. Teología.

Nació Moroyo - Jesus Reg. Oyales - n. Gurman

Márquez y García, D. Antonio, Arcipreste de la S. I. Catedral desde 1884. Nació en Cártama (Málaga) en 1844 y fué ordenado Pbro. en 22 de Mayo de 1869. Tiene aprobados 5 años de S. Teología.

Márquez y Martinez, D. Clemente, Beneficiado Salmista de la S. I. Catedral desde 1882. Nació en Campisábalos (Sigüenza) en 1841 y fué ordenado Pbro. en 1866. Tiene aprobados 6 años de S. Teología.

Martialay y Sanz, D. Luis, Párr. de *San Nicolás* (Soria) desde 1879, hoy Coadj. Reg. de *San Juan* desde 1896. Nació en Soria en 1840 y fué ordenado Pbro. en 17 de Junio de 1865. Tiene aprobados 6 años de S. Teología.

Martin y Alameda, D. Tomás, Capellán de las Religiosas Bernadas de *Aranda* desde 1892. Nació en Sinovas en 1823 y fué ordenado Pbro. en 5 de Enero de 1851. Tiene aprobada carrera breve.

Martín y Antón, D. Pedro, Párr. de *La Alameda* desde 1891. Nació en San Esteban de Gormaz en 1867 y fué ordenado Pbro. en 19 de Septiembre de 1891. Tiene aprobados 4 años de S. Teología.

Martin de Palmarosa Casares Reg. de Villalba n. Castillo de la Vega - Casares, 1902 -

Martín y Dominica, D. Aarón, Párr. de *Fuentesfresno* desde 1897. Nació en Almenar en 1867 y fué ordenado Pbro. en 12 de Junio de 1897. Tiene aprobada carrera breve.

Martín y Gaitero, D. Francisco, Ecón. de ^{Quinonena} ~~Calatañazor~~ desde 1898. Nació en Gumiel de Izán en 1873 y fué ordenado Pbro. en 4 de Junio de 1898. Tiene aprobados 4 años de S. Teología.

Martín y Martínez, D. Primitivo, Párr. de *Hinojar de Cervera* desde 1890. Nació en Oquillas en 1844 y fué ordenado Pbro. en 22 de Marzo de 1890. Tiene aprobada carrera breve.

Martínez y Alonso, D. Mariano, Diác. Nació en Burgo de Osma en 1876 y fué ordenado Diác. en 24 de Septiembre de 1898. Tiene aprobada carrera breve.

Martínez y Arambarri, D. Manuel, Párr. de *Huerta de Rey* desde 1897 y Arcipreste del mismo desde Junio de 1897. Nació en Fuentelcésped (Segovia) en 1869 y fué ordenado Pbro. en 27 de Mayo de 1893. Es Licenciado en S. Teología y tiene aprobados 2 años de S. Cánones.

Martínez y Aylagas, D. Leandro, Reg. ^{Coadj. La Osa,} ~~de Villavieja~~ desde 1897. Nació en Nafría de Ucero en 1873 y fué ordenado Pbro. en 13 de Marzo de 1897. Tiene aprobada carrera breve.

~~Martínez Palomares, Caceres~~ **Martínez** y Benito, D. Domingo, Párr. de ^{Rioaco, permuta} ~~Las Fraguas~~ desde 1890. Nació en Vildé en 1860 y fué ordenado Pbro. en 5 de Diciembre de 1884. Tiene aprobada carrera breve.

Martínez y Borque, D. Angel, Párr. de *Cuellar de la Sierra* desde 1861. Nació en Serón en 1834 y fué ordenado Pbro. en 17 de Diciembre de 1859. Tiene aprobada carrera breve.

Martínez y Bueno, D. Pedro, Párr. de *Dombellas* desde 1864. Nació en Valdeavellano de Tera en 1837 y fué ordenado Pbro. en 14 de Junio de 1862. Tiene aprobados 5 años de S. Teología.

Martínez y Crespo, D. Leandro, Diác. familiar del Hmo. Sr. Obispo. Nació en Valdeavellano de Tera en 1873 y fué ordenado Diác. en 17 de Diciembre de 1898. Tiene aprobada carrera breve.

Martinez y Dominguez, D. Roque, Párr. de *Portelárbol* desde 1897. Nació en Esteras de Lubia en 1864 y fué ordenado Pbro. en 29 de Mayo de 1892. Tiene aprobada carrera breve.

+ **Martinez** y Gómez, D. Gaspar, Párr. de *Fuensauco* desde 1893. Nació en Tejado en 1857 y fué ordenado Pbro. en 2 de Marzo de 1889. Tiene aprobada carrera breve.

Martinez y González, D. Melitón Isidro, Párr. de *Santa Maria la Mayor* (Soria) desde 1879. Nació en Soria en 1837 y fué ordenado Pbro. en 26 de Noviembre de 1861. Tiene aprobados 4 años de S. Teología.

Martinez y Jimenez, D. Cipriano, Párr. de *Posalmuro* desde 1897. Nació en Fuentelsaz en 1843 y fué ordenado Pbro. en 20 de Febrero de 1869. Tiene aprobada carrera breve.

Martinez y Marco, D. Fermín, Párr. de *Tajahuerce* desde 1887. Nació en Tajahuerce en 1857 y fué ordenado Pbro. en 11 de Abril de 1886. Tiene aprobada carrera breve.

Martinez Morales Estanislao (Salmenta Coleg. Soria) n. Soria
+ **Martinez** y Montejo, D. Hermenegildo, Párr. de *Póveda* desde 1882. Nació en Ibrillos (Calahorra) en 1836 y fué ordenado Pbro. en Abril de 1861. Tiene aprobada carrera breve.

Martinez Novas Pbro. Hermenegildo
Martinez Teles Celulino - Pbro. Garray. n. Golmayo
Martinez y Ruperez, D. Eustasio, Párr. de *Torrearevalo* desde 1897. Nació en Piquera en 1868 y fué ordenado Pbro. en 25 de Julio de 1892. Tiene aprobados 4 años de S. Teología.

+ **Martinez** y Serrano, D. Francisco, Párr. de *Villovela* desde 1846. Nació en Aranda de Duero en 1815 y fué ordenado Pbro. en Septiembre de 1854. Es Bachiller en S. Teología y tiene aprobados 7 años de la misma facultad.

Martinez Simon Alberto - Pbro. Leminario - n. Castronuevo (Calucía)
+ **Martinez** Ternero y Merino, D. Martín, Párr. de *Villaverde* desde 1853. Nació en Grañón (Calahorra) en 1819 y fué ordenado Pbro. en 23 de Abril de 1854. Tiene aprobada carrera breve.

+
Martinez y Vélez, D. Donaciano, Párr. de *Acinas* desde 1897, residente en Madrid. Nació en Peñaranda de Duero en 1872 y fué ordenado Pbro. en 30 de Marzo de 1895. Tiene aprobados 6 años de S. Teología.

+
Mata y Estevez, D. Eufemio, Canónigo Lectoral de la S. I. Catedral desde 1876. Nació en Madrigal de las Torres (Avila) en 1857 y fué ordenado Pbro. en 5 de Abril 1862. Es Licenciado en S. Teología.

Fuentetoba, 1902 -
Mayor y Pérez, D. Braulio, Párr. de (*La Revilla*) desde 1897. Nació en Alparache en 1870 y fué ordenado Pbro. en 22 de Diciembre de 1894. Tiene aprobados 3 años de S. Teología.

Mara Rubio - Jose
Medrano y Barrera, D. Florencio, Párr. de (*Fuentealmonge*) desde 1897. Nació en Noviercas en 1870 y fué ordenado Pbro. en 27 de Mayo de 1893. Tiene aprobados 6 años de S. Teología.

+
Merino y Escudero, D. Benito, Párr. de *Aldehorno* desde 1870. Nació en Moradillo de Roa en 1836 y fué ordenado Pbro. en 30 de Mayo de 1861. Tiene aprobados 3 años de S. Teología.

ausente
Merino y Jimenez, D. Pedro, Salmista de la Colegiata de Soria y Coadjutor de la Parroquia de San Pedro desde 1896. Nació en Soria en 1869 y fué ordenado Pbro. en 23 de Octubre de 1893. Tiene aprobados 4 años de S. Teología.

+
Miguel (de) y Andrés, Fr. Manuel, Párr. de *La Vid* desde 1890. Nació en Cabezón de la Sierra en 1844 y fué ordenado Pbro. en 22 de Mayo de 1869. Es Bachiller en S. Teología y tiene aprobados 6 años de dicha facultad.

Fuenteclarabol, per...
Miguel (de) y Borque, D. Julián, Párr. de (*Tardajos*) desde 1897. Nació en Soria en 1844 y fué ordenado Pbro. en 22 de Mayo de 1869. Tiene aprobados 4 años de S. Teología.

Miguel (de) y Lacalle, D. Antonino, Párr. de *Langa* desde 1887. Nació en Cabezón de la Sierra en 1843 y fué ordenado Pbro. en 13 de Marzo de 1859. Tiene aprobados 4 años de S. Teología.

+ **Miguel** y Marco, D. Manuel M., Párr. de *Narros* desde 1860. Nació en Soria en 1817 y fué ordenado Pbro. en 23 de Marzo de 1844. Tiene aprobados 7 años de S. Teología.

Coadjutor de Lanza -
Miguel (de) y Núñez, D. Manuel, ~~Minorista~~ Nació en Burgo de Osma en 1875 y fué ordenado de Menores en 16 de Diciembre de 1898. Tiene aprobada carrera breve.

+ *Miguelana Gasca - Eugenio*
Mingueza y Benito, D. Isidoro, Reg. de *Tozalmoro* desde 1897. Nació en Madruédano en 1866 y fué ordenado Pbro. en 21 de Septiembre de 1898. Tiene aprobada carrera breve.

Mingueza y Crespo, D. Félix, Párr. de *Piguera* desde 1887. Nació en Fresno de Caracena en 1844 y fué ordenado Pbro. en 21 de Marzo de 1872. Tiene aprobados 5 años de S. Teología.

+ **Mingueza** y Crespo, D. Gonzalo, Párr. de *Morcuera* desde 1878. Nació en Fresno de Caracena en 1836 y fué ordenado Pbro. en 24 de Noviembre de 1861. Tiene aprobados 4 años de S. Teología.

Modamio y Andaluz, D. Leandro, Párr. de *Espeja* desde 1884. Nació en Osma en 1857 y fué ordenado Pbro. en 1.º de Noviembre de 1882. Tiene aprobados 5 años de S. Teología.

Modesto Calvo - Gamon
Molina y Lúcia, D. Hermógenes Vicente, Canónigo de la Colegiata de Soria desde 1878. Nació en Soria en 1840 y fué ordenado Pbro. en 26 de Agosto de 1866. Tiene aprobados 7 años de S. Teología y 2 de S. Cánones.

Con. de Orana de Miel
Molinero y Corral, D. Pablo, ~~Pbro.~~ Nació en Vadocondes en 1876 y fué ordenado Pbro. en 17 de Diciembre de 1898. Tiene aprobados 5 años de S. Teología.

+ **Moneo** y Miguel, D. Eugenio, Párr. de *Borobia* desde 1878. Nació en Aranda de Duero en 1838 y fué ordenado Pbro. en 20 de Septiembre de 1863. Tiene aprobados 4 años de S. Teología.

Ausente -

Monge y Redondo, D. Gregorio, Profesor y Mayordomo del Seminario Conciliar desde 1894. Nació en Soto de San Esteban en 1871 y fué ordenado Pbro. en 21 de Diciembre de 1894. Tiene aprobada carrera breve.

Parr. de Novada, permuta

Monzón y Esteban, D. Francisco, ~~Econ. de Tejado~~ desde 1898. Nació en Gumiel de Mercado en 1875 y fué ordenado Pbro. en 24 de Septiembre de 1898, Tiene aprobados 4 años de S. Teología.

Ausente

Moñux y Garcés, D. Lino, Coadj. Reg. de la *Santísima Trinidad de Roa* desde 1897. Nació en Ledesma en 1866 y fué ordenado Pbro. en 29 de Mayo de 1897. Tiene aprobada carrera breve.

Moñux y Ortega, D. Casto, Párr. de *Peroniel* desde 1897. Nació en Buberos en 1872 y fué ordenado Pbro. en 29 de Marzo de 1896. Tiene aprobados 4 años de S. Teología.

Morales y Aguilera, D. Eulogio, Párr. de *Vinuesa* desde 1890. Nació en Ontoria de Valdearados en 1851 y fué ordenado Pbro. en 18 de Diciembre de 1875. Tiene aprobados 6 años de S. Teología.

Morales Gonzalo - Julián

Morales y López, D. Francisco, Párr. de *La Cuenca* desde 1897. Nació en Valdeavillo en 1868 y fué ordenado Pbro. en 23 de Julio de 1892. Tiene aprobados 4 años de S. Teología.

Morales y Martinez, D. Rafael, Canónigo de la Colegiata de Soria desde 1882. Nació en Ontoria de Valdearados en 1833 y fué ordenado Pbro. en 18 de Septiembre de 1858. Tiene aprobados 4 años de S. Teología.

Moreno y Acón, D. Eustaquio, Párr. de *Zayas de Torre* desde 1890. Nació en Burgo de Osma en 1843 y fué ordenado Pbro. en 17 de Diciembre de 1868. Tiene aprobados 4 años de S. Teología.

Moreno y Molina, D. Lorenzo, Párr. de *Garray* desde 1878. Nació en Bortalba (Sigüenza) en 1838 y fué ordenado Pbro. en 18 de Junio de 1865. Tiene aprobados 4 años de S. Teología.

Quintecientos, 190

Moreno y Sancho, D. Victoriano, Párr. de *La Seca* desde 1897. Nació en Soria en 1871 y fué ordenado Pbro. en 19 de Mayo de 1894. Tiene aprobados 5 años de S. Teología.

Moreno Ventosa - Benito

Moro y Aguado, D. Ignacio, Ecón. de *Doñasantos* desde 1898. Nació en Boada en 1873 y fué ordenado Pbro. en 18 de Diciembre de 1897. Tiene aprobados 4 años de S. Teología.

Moro y Alvarez, D. Cándido, Canónigo de la S. I. Catedral desde 1894. Nació en Pola de Siero (Oviedo) en 1845 y fué ordenado Pbro. en 13 de Marzo de 1870. Es Doctor en S. Teología y Licenciado en S. Cánones.

Muñoz y Gómez, D. Victoriano, Párr. de *Villarraso* desde 1897. Nació en Utero en 1871 y fué ordenado Pbro. en 21 de Marzo de 1896. Tiene aprobada carrera breve.

Muñoz Lachera - Julia

Nabajas y García, D. Juan de Dios, Párr. de *Quintanas Rubias de Arriba* desde 1897. Nació en Enciso (Calahorra) en 1866 y fué ordenado Pbro. en 26 de Abril de 1887. Tiene aprobada carrera breve.

Naricio Dupresa - Agapito - Coadj. de Juncal de Izai - n. Moraura - Carrión

Navarro y Chueca, D. Pedro, Ecón. de *Suellacabras* desde 1897. Nació en Frescano (Zaragoza) en 1870 y fué ordenado Pbro. en 10 de Junio de 1897. Tiene aprobada carrera breve.

ausente

Navas y García, D. Pedro, Párr. de *Ventosa de la Sierra* desde 1890. Nació en Burgo de Osma en 1865 y fué ordenado Pbro. en 24 de Julio de 1892. Tiene aprobada carrera breve.

Muñoz Laga paronista

Navazo y Plaza, D. Nicolás, Párr. de *Espejón* desde 1870. Nació en Ontoria del Pinar en 1844 y fué ordenado Pbro. en 17 de Diciembre de 1870. Tiene aprobados 5 años de S. Teología.

Sebrede Viana - Alfonso

Negredo y Gómez, D. Esteban, Párr. de *Córtos* desde 1897. Nació en Villaseca de Arciel en 1865 y fué ordenado Pbro. en 19 de Diciembre de 1896. Tiene aprobada carrera breve.

+

Núñez y Herrero, D. Agustín, Reg. de *Villaciervos de Arriba* desde 1897. Nació en Baños de Valdearados en 1871 y fué ordenado Pbro. en 19 de Diciembre de 1896. Tiene aprobada carrera breve.

Núñez Marqués Vicente (mimoista)

Núñez y Núñez, D. Vicente, Párr. de *Mamolár* desde 1897. Nació en La Aguilera en 1869 y fué ordenado Pbro. en 19 de Mayo de 1894. Tiene aprobada carrera breve.

Núñez y de Pedro, D. Pedro, Párr. de *Valdemaluque* desde 1897. Nació en Quintanas Rubias de Abajo en 1866 y fué ordenado Pbro. en 21 de Septiembre de 1891. Tiene aprobados 6 años de S. Teología.

Núñez y Peñas, D. Clemente, Ecón. de *Zazuar* desde 1898. Nació en Quintanas Rubias de Abajo en 1870 y fué ordenado Pbro. en 22 de Diciembre de 1894. Es Bachiller en S. Teología y tiene aprobados 6 años de dicha facultad.

Núñez y Peñas, D. Francisco, Párr. de *Brias* desde 1890. Nació en Quintanas Rubias de Abajo en 1864 y fué ordenado Pbro. en 3 de Marzo de 1889. Tiene aprobada carrera breve.

Núñez y Vargas Li. D. Eduardo Provisor

Nuño y de Miguel, D. Félix, Diác. Nació en La Muedra en 1875 y fué ordenado Diác. en 17 de Diciembre de 1898. Tiene aprobados 3 años de S. Teología.

Nuño y Ortega, D. Castor, Ecón. del *Cubo de la Sierra* desde 1898. Nació en Valdemoro (Calahorra) en 1874 y fué ordenado Pbro. en 4 de Junio de 1898. Tiene aprobada carrera breve.

Nuño y Solaesa, D. Elfas, Diác. Nació en Peroniel en 1876 y fué ordenado Diác. en 17 de Diciembre de 1898. Tiene aprobados 3 años de S. Teología.

Olalla y Gonzalo, D. Ramón, Párr. de *Villaciervos de Arriba* desde 1897 y Capellán Castrense con residencia en Madrid. Nació en Villanueva de Carazo en 1868 y fué ordenado Pbro. en 24 de Julio de 1892. Tiene aprobados 3 años de S. Teología.

Quintana Real 1902

Olalla y Sancho, D. Mariano, Párr. de *Salduero* desde 1897. Nació en Burgo de Osma en 1874 y fué ordenado Pbro. en 13 de Marzo de 1897. Tiene aprobados 4 años de S. Teología.

Olarte y Canal, D. Manuel, Párr. de *Zárabes* desde 1857. Nació en Villarejo (Calahorra) en 1833 y fué ordenado Pbro. en 1856. Tiene aprobada carrera breve.

Olarte y Canal, D. Marcelino, Párr. de *Sotillo del Rincón* desde 1882. Nació en Villarejo (Calahorra) en 1843 y fué ordenado Pbro. en 1.º de Abril de 1876. Tiene aprobada carrera breve.

Oliva Doctor Feliciano (Hebrón).

Ondátegui y Nafria, D. Ignacio, Pbro. residente en Calatañazor. Nació en Calatañazor en 1839 y fué ordenado Pbro. en 19 de Septiembre de 1863. Tiene aprobada carrera breve.

Ontoria y Andrés, D. Rufino, Párr. de *Castrillo de la Reina* desde 1857. Nació en La Gallega en 1825 y fué ordenado Pbro. en 28 de Septiembre de 1851. Tiene aprobados 4 años de S. Teología.

Oquillas y Martín, D. Alfonso, Párr. de *Oyales* desde 1892. Nació en Gumiel de Izán en 1868 y fué ordenado Pbro. en 8 de Enero de 1893. Tiene aprobados 4 años de S. Teología.

Ocajo Doctor Campillo
Orden de la Hermita de la

Orden (de la) y Peñalba, D. Simón, Ecón. de *Quintana Redonda* desde 1897. Nació en Soria en 1859 y fué ordenado Pbro. en 17 de Diciembre de 1887. Tiene aprobada carrera breve.

Ordóñez y Moral, D. Anselmo, Párr. de *Navalcaballo* desde 1882. Nació en Presencio (Burgos) en 1836 y fué ordenado Pbro. en 27 de Diciembre de 1864. Tiene aprobada carrera breve.

Ormaechea y Llorente, D. Carlos, Párr. de *Fuentemolinos* desde 1897. Nació en Vadocondes en 1869 y fué ordenado Pbro. en 22 de Diciembre de 1894. Tiene aprobados 4 años de S. Teología.

Ortega y Aylagas, D. Angel, Párr. de *Campillo* desde 1890. Nació en Nódalo en 1850 y fué ordenado Pbro. en 11 de Marzo de 1876. Tiene aprobados 6 años de S. Teología.

Ortega y Ortega, D. Regino, Beneficiado Maestro de Cere-
monias de la S. I. Catedral desde 1885. Nació en Alcubilla de
Avellaneda en 1833 y fué ordenado Pbro. en 18 de Junio de 1859.
Tiene aprobados 4 años de S. Teología.

Ortega y Velázquez, D. Plácido, Párr. de *Serón* desde 1860.
Nació en Vid de Ariza (Sigüenza) en 1822 y fué ordenado
Pbro. en 21 de Septiembre de 1847. Tiene aprobados 5 años de
S. Teología.

Ortego y Caballero, D. Prudencio, Párr. de *Vadocondes* des-
de 1891. Nació en Rioseco de Calatañazor en 1847 y fué ordena-
do Pbro. en 23 de Diciembre de 1871. Tiene aprobada carrera
breve.

Ovejero y Sanz, D. Antonino, Reg. de *Argujo* desde 1898.
Nació en Espejón en 1871 y fué ordenado Pbro. en 24 de Sep-
tiembre de 1898. Tiene aprobada carrera breve.

Pablo Romero - Juan José de

Pablo (de) y Sánchez, D. Ildefonso, Coadj. de *Derroñadas*
desde 1898. Nació en Valvieja (Sigüenza) en 1873 y fué ordena-
do Pbro. en 18 de Diciembre de 1897. Tiene aprobada carrera
breve.

Palacios y Domingo, D. Hilario, Párr. de *Coruña del Conde*
desde 1887 y Arcipreste de Coruña del Conde. Nació en Baños
de Valdearados en 1840 y fué ordenado Pbro. en 30 de Noviem-
bre de 1864. Tiene aprobados 5 años de S. Teología.

Palacios é Iturza, D. Fructuoso, Beneficiado de la S. Iglesia
Catedral desde 1898. Nació en Villarejo (Calahorra) en 1868 y
fué ordenado Pbro. en 23 de Mayo de 1891. Tiene aprobada ca-
rrera breve.

Palacio Rosente - Francisco

Palacios y Ortega, D. Simón, Párr. de *Brazacorta* desde
1880. Nació en Baños de Valdearados en 1853 y fué ordenado
Pbro. en 14 de Agosto de 1880. Tiene aprobados 5 años de S.
Teología.

Palomo Cabro - Emilio

Pascual León - Benigno

Pascual Napua - Hipólito. Reg. Amiellos - n. Párr. del Duque

Pastor y Frías, D. Agustín, Párr. de *Santa María de las Ho-*
yas desde 1897. Nació en Torralba del Burgo en 1849 y fué ordenado Pbro. en 19 de Diciembre de 1874. Tiene aprobada carrera breve.

Pastor y Frías, D. Timoteo, Párr. de *Rabanera del Pinar*
desde 1898. Nació en Fuentearmegil en 1860 y fué ordenado Pbro. en 3 de Febrero de 1884. Tiene aprobada carrera breve.

Pedro (de) y Miguel, D. Aureliano, Párr. de *Aldea del Pinar*
desde 1897. Nació en Tardajos en 1871 y fué ordenado Pbro. en 19 de Diciembre de 1896. Tiene aprobados 4 años de S. Teología.

Pedro Napis - Promuado

Penzol y Labandera, D. Pedro, Provisor y Vicario general
del Obispado desde 1893. Nació en Castropol (Oviedo) en 1850
y fué ordenado Pbro. en 1892. Es Licenciado en Derecho civil y
canónico.

Campanero de S. Pedro

Geometra Barbosera

Peña y Cacho, D. Valentín, Minorista. Nació en Aldealpozo
en 1874 y fué ordenado de Menores en 25 de Marzo de 1898. Tiene aprobada carrera breve.

Peña y Delgado, D. Rafael, Párr. de *Arganza* desde 1897.
Nació en Caleruega en 1872 y fué ordenado Pbro. en 4 de Abril
de 1896. Tiene aprobados 4 años de S. Teología.

Parruco de Carolejin

Peña y Delgado, D. Ramón, Subdiác. Nació en Caleruega en
1874 y fué ordenado Subdiác. en 17 de Diciembre de 1898. Tiene aprobados 3 años de S. Teología.

Junar 1902

Peña y Ojuel, D. Remigio, Párr. de *Esteras de Luvia* desde
1897. Nació en Aldealpozo en 1870 y fué ordenado Pbro. en 10
de Marzo de 1894. Tiene aprobados 5 años de S. Teología.

Peña (de la) y Peña, D. Andrés, Párr. de *Arauzo de Salce*
desde 1897. Nació en Quintanilla de San Román (Burgos) en
1871 y fué ordenado Pbro. en 13 de Marzo de 1897. Tiene aprobada carrera breve.

Peña Peña - Lino

Peña (de la) y Ruiz, D. Domingo, Maestrescuela de la S. I. Catedral desde 1893. Nació en Herbosa (Burgos) en 1831 y fué ordenado Pbro. en 6 de Diciembre de 1863. Es Doctor en S. Teología y tiene aprobados 2 años de S. Cánones.

Peñacoba y Alameda, D. Blas, Párr. de *Uvero* desde 1850 y Arcipreste de Santa María de las Hoyas. Nació en Sinovas en 1827 y fué ordenado Pbro. en 2 de Febrero de 1851. Tiene aprobados 5 años de S. Teología.

Peñalba y Villagra, D. Clemente, Párr. de *Fresno de Caracena* desde 1854. Nació en Burgo de Osma en 1829 y fué ordenado Pbro. en 15 de Abril de 1854. Tiene aprobados 6 años de S. Teología.

Peracho y Sanz, D. Hermenegildo, Beneficiado de la S. I. Catedral desde 1891. Nació en Burgo de Osma en 1866 y fué ordenado Pbro. en 12 de Julio de 1891. Es Bachiller en S. Teología y tiene aprobados 7 años de dicha facultad.

Perdices y Beltrán, D. Simón, Párr. de *Valdezate* desde 1897. Nació en Fuentelmonge en 1870 y fué ordenado Pbro. en 19 de Diciembre de 1896. Tiene aprobados 6 años de S. Teología.

Perez y Alvaro, D. Casiano, Párr. de *Pinilla de Caraducña* desde 1897. Nació en Rabanera del Campo en 1870 y fué ordenado Pbro. en 24 de Marzo de 1894. Tiene aprobada carrera breve.

Perez y Bueno, D. Pantaleón, Párr. de *Peñacoba* desde 1882. Nació en Villasilos (Burgos) en 1824 y fué ordenado Pbro. en 23 de Abril de 1854. Tiene aprobada carrera breve.

Perez y Carramiñana, D. Simón, Auxiliar del Párroco de *Serón* desde 1898. Nació en Sauquillo de Boñices en 1870 y fué ordenado Pbro. en 13 de Abril de 1895. Tiene aprobada carrera breve.

Perez y Elvira, D. Feliciano, Párr. de *Morales* desde 1897. Nació en Burgo de Osma en 1875 y fué ordenado Pbro. en 18 de Diciembre de 1897. Tiene aprobados 4 años de S. Teología.

Peña Jete - Antonio - don. u. Jure - n. La Pallega - carr. lat.

Perez Catalana - Teodoro

Perez y Elvira, D. Gregorio, Párr. de *Gormás* desde 1897. Nació en Burgo de Osma en 1871 y fué ordenado Pbro. en 22 de Diciembre de 1894. Tiene aprobados 4 años de S. Teología.

Perez y García, D. Francisco, Ecón. de *Aza* desde 1898. Nació en Olmedillo en 1874 y fué ordenado Pbro. en 18 de Diciembre de 1897. Tiene aprobados 4 años de S. Teología.

Perez y Lázaro, D. Gregorio, Párr. de *La Mallona* desde 1897. Nació en Carrascosa de Abajo (Sigüenza) en 1873 y fué ordenado Pbro. en 19 de Diciembre de 1896. Tiene aprobada carrera breve.

Perez y Lucas, D. Víctor, Ecón. de *Valdeande* desde 1898. Nació en Peñalba de Castro en 1869 y fué ordenado Pbro. en 23 de Diciembre de 1893. Tiene aprobada carrera breve.

Perez y de la Mata, D. Antonio, Canónigo de la Colegiata de Soria desde 1880. Nació en Castilfrío de la Sierra en 1842 y fué ordenado Pbro. en 11 de Abril de 1868. Es Doctor en S. Teología, S. Cánones y Filosofía y Letras.

Perez y Mayor, D. Isidro, Coadj. de *Roa* desde 1897. Nació en Moradillo en 1872 y fué ordenado Pbro. en 20 de Septiembre de 1897. Tiene aprobada carrera breve.

Perez y Medina, D. Eusebio, Minorista. Nació en Pedrosa de Duero en 1857 y fué ordenado de Menores en 25 de Marzo de 1898. Tiene aprobada carrera breve.

Perez y Mendoza, D. Basilio, Reg. de *Martialay* desde 1898. Nació en Burgós en 1872 y fué ordenado Pbro. en 18 de Septiembre de 1897. Tiene aprobados 4 años de S. Teología.

Perez y Perez, D. Gervasio, Minorista. Nació en Cuevas de Ayllón (Sigüenza) en 1878 y fué ordenado de Menores en 16 de Diciembre de 1898. Tiene aprobados 2 años de S. Teología.

Perez y Sierra, D. Elías, Párr. de *Osma* desde 1882. Nació en Langa en 1832 y fué ordenado Pbro. en 18 de Septiembre de 1858. Tiene aprobada carrera breve.

Perez y Yagüe, D. Pedro, Parr. de *Fuencaliente* desde 1878. Nació en Burgo de Osma en 1845 y fué ordenado Pbro. en 19 de Diciembre de 1870. Tiene aprobados 3 años de S. Teología.

Pey y Ordeix, D. Segismundo, Capellán del Hospicio de Soria desde 1894. Nació en San Vicent de Torelló (Vich) en 1871 y fué ordenado Pbro. en 27 de Mayo de 1893. Tiene aprobados 7 años de S. Teología.

Plaza y García, D. Juan, Canónigo Magistral de la Colegiata de Soria desde 1884. Nació en Hortezuela (Segovia) en 1864 y fué ordenado Pbro. en 4 de Junio de 1887. Es Licenciado en S. Teología y tiene aprobados 7 años de dicha facultad y 2 de S. Cánones.

Portillo y Crespo, D. Pedro, Parr. de *Quintanas Rubias de Abajo* desde 1897. Nació en Piquera en 1864 y fué ordenado Pbro. en 19 de Septiembre de 1891. Tiene aprobada carrera breve.

Poza y Arranz, D. José, Parr. de *Fuentecantales* desde 1890. Nació en Burgo de Osma en 1864 y fué ordenado Pbro. en 3 de Marzo de 1889. Tiene aprobados 4 años de S. Teología.

Poza y Arranz, D. Víctor, Parr. de *Fuenteárbol* desde 1897. Nació en Burgo de Osma en 1872 y fué ordenado Pbro. en 19 de Diciembre de 1896. Tiene aprobada carrera breve.

Puente y Rincón, D. Ramón, Parr. de *Cirujales* desde 1878. Nació en Soto de San Esteban en 1845 y fué ordenado Pbro. en 20 de Diciembre de 1870. Tiene aprobados 6 años de S. Teología.

Ramos y Llorente, D. Cándido, Parr. de *Casas de Soria* desde 1891. Nació en Soria en 1866 y fué ordenado Pbro. en 15 de Junio de 1889. Tiene aprobados 5 años de S. Teología.

Redondo y Palacios, D. Carlos, Parr. de *Almenar* desde 1880 y Arcipreste de Peroniel. Nació en Peroniel en 1844 y fué ordenado Pbro. en 23 de Diciembre de 1871. Es Bachiller en S. Teología y tiene aprobados 6 años de la misma facultad.

Plaza y Garcia - Leon. Fresno - n. Pozalnuvo
Plaza y Garcia - Leon. Fresno - n. Pozalnuvo
Pino Garcia - Leon. Fresno - n. Pozalnuvo
20 de Osma

Portillo Esteban - Segimundo

Poza Poza - San Lorenzo - Leon. Caudalera - n. Valdeavellanos

Ramos Garcia - Soria
Rebollar Juan Sauti

Rejas y Marina, D. Baldomero, Párr. de *Rivarroya* desde 1897. Nació en Burgo de Osma en 1873 y fué ordenado Pbro. en 21 de Marzo de 1896. Tiene aprobados 3 años de S. Teología.

Remacha y Perdiguero, D. Plácido, Pbro. residente en Serón. Nació en Burgo de Osma en 1844 y fué ordenado Pbro. en 23 de Diciembre de 1871. Tiene aprobada carrera breve.

Requejo y Perez, D. Manuel, Profesor del Seminario Conciliar desde 1894. Nació en Aranda de Duero en 1872 y fué ordenado Pbro. en 20 de Diciembre de 1895. Es Doctor en S. Teología y tiene aprobado 1 año de S. Cánones.

Rioja y Rubio, D. Mateo, Párr. de *Duruelo* desde 1897. Nació en Egea de los Caballeros (Zaragoza) en 1872 y fué ordenado Pbro. en 18 de Septiembre de 1897. Tiene aprobados 5 años de S. Teología.

Roa (de) y Ontoria, D. Manuel, Deán de la S. I. Catedral desde 1887. Nació en Fuentelisendo en 1837 y fué ordenado Pbro. en 14 de Junio de 1862. Es Licenciado en S. Teología y tiene aprobados 6 años de la misma facultad.

Rodrigo y Hernandez, D. Bruno, Párr. de *Alcoba de la Torre* desde 1897. Nació en Velasco en 1873 y fué ordenado Pbro. en 21 de Marzo de 1896. Tiene aprobados 4 años de S. Teología.

Rodrigo y Llorente, D. José, Párr. de *Vilviestre de los Navos* desde 1897. Nació en Berlanga de Duero (Sigüenza) en 1874 y fué ordenado Pbro. en 18 de Septiembre de 1897. Tiene aprobada carrera breve.

Rodrigo y Rincón, D. Celestino, Párr. de *Rebollar* desde 1897. Nació en Piquera en 1872 y fué ordenado Pbro. en 29 de Febrero de 1896. Tiene aprobada carrera breve.

Romero y del Amo, D. Pedro, Párr. de *Rejas de San Esteban* desde 1878. Nació en Burgo de Osma en 1838 y fué ordenado Pbro. en 19 de Diciembre de 1863. Tiene aprobados 5 años de S. Teología.

Romero y Gutierrez, D. Laureano, Párr. de *Lodares* desde 1897. Nació en Nomparedes en 1870 y fué ordenado Pbro. en 22 de Diciembre de 1894. Tiene aprobados 5 años de S. Teología.

Romero y Miguel, D. Pedro, Subdiác. Nació en Burgo de Osma en 1877 y fué ordenado Subdiác. en 4 de Junio de 1898. Tiene aprobados 5 años de S. Teología.

Romero y Navas, D. Buenaventura, Párr. de *Madruédano* desde 1897. Nació en Matanza en 1871 y fué ordenado Pbro. en 10 de Marzo de 1894. Tiene aprobados 5 años de S. Teología.

Romero y Perez, D. Juan José, Párr. de *Pinilla del Campo* desde 1897. Nació en Fuentes (Toledo) 1873 y fué ordenado Pbro. en 13 de Marzo de 1897. Tiene aprobados 4 años de S. Teología.

Romero y Perez, D. Pedro, Párr. de *La Losilla* desde 1897. Nació en Burgo de Osma en 1870 y fué ordenado Pbro. en 30 de Marzo de 1895. Tiene aprobados 5 años de S. Teología.

Romero Pradales Juan cap. de Langa n. Ros
Rosas y Crespo, D. Ricardo, Párr. de *Rioseco* desde 1890. Nació en Burgo de Osma en 1864 y fué ordenado Pbro. en 3 de Marzo de 1889. Tiene aprobados 6 años de S. Teología.

Rosas Dier Alfonso
Rubio y Almajano, D. Protasio Félix, Párr. de *Fuentenebro* desde 1890. Nació en Reznos en 1864 y fué ordenado Pbro. en 3 de Marzo de 1869. Tiene aprobados 7 años de S. Teología.

Rubio Garcia Pablo
Rubio Est Pedro
Rubio y Mendoza, D. Nicasio, Párr. de *Buitrago* desde 1890. Nació en Cabolafuente (Sigüenza) en 1871 y fué ordenado Pbro. en 25 de Febrero de 1893. Tiene aprobada carrera breve.

Rubio Pascual Angel
Rubio y Recio, D. Eustaquio, Párr. de *Santervás de la Sierra* desde 1897. Nació en San Leonardo en 1870 y fué ordenado Pbro. en 16 de Marzo de 1894. Tiene aprobada carrera breve.

Rubio y Rodrigo, D. Felipe, Párr. de *Camparañón* desde 1888. Nació en Morcuera en 1846 y fué ordenado Pbro. en 17 de Diciembre de 1874. Tiene aprobada carrera breve.

Rubio Velilla Felip. Coni. Chiercotes - n. Reznos.

Rubio y Zabalza, D. Blas, Coadj. de *Nuestra Señora la Mayor* (Soria) desde 1896. Nació en Agreda (Tarazona) en 1834 y fué ordenado Pbro. en 24 de Marzo de 1860. Tiene aprobados 4 años de S. Teología.

Ruiz y Arranz, D. Pio, Coadj. Reg. de *Nuestra Señora del Rivero de San Esteban de Gormaz* desde 1897. Nació en Burgo de Osma en 1873 y fué ordenado Pbro. en 18 de Marzo de 1897. Tiene aprobados 4 años de S. Teología.

Ruiz y Esteban, D. Andrés, Reg. de *Casanova* desde 1898. Nació en Ucero en 1870 y fué ordenado Pbro. en 18 de Diciembre de 1897. Tiene aprobada carrera breve.

Ruiz y Esteban, D. Pelayo, Canónigo de la S. I. Catedral desde 1888. Nació en Burgo de Osma en 1842 y fué ordenado Pbro. en 20 de Febrero de 1869. Tiene aprobados 7 años de S. Teología y 2 años de S. Cánones.

Rupérez y Calvo, D. Polonio, Párr. de *Palacios de la Sierra* desde 1878. Nació en Burgo de Osma en 1849 y fué ordenado Pbro. en 29 de Marzo de 1873. Tiene aprobados 5 años de S. Teología.

Rupérez y Cuesta, D. Ildefonso, Párr. de *Sauquillo de Alcazar* desde 1897. Nació en San Leonardo en 1871 y fué ordenado Pbro. en 30 de Marzo de 1895. Tiene aprobada carrera breve.

Rupérez y García, D. Pedro, Minorista. Nació en San Esteban de Gormaz en 1876 y fué ordenado de Menores en 16 de Diciembre de 1898. Tiene aprobados 3 años de S. Teología.

Saenz y Hernando, D. Ladislao, Párr. de *Tajuco* desde 1897. Nació en Atauta en 1868 y fué ordenado Pbro. en 1.º de Abril de 1893. Tiene aprobados 4 años de S. Teología.

Sancho y Alonso, D. Nicanor, Párr. de *Anguix* desde 1898. Nació en Burgo de Osma en 1865 y fué ordenado Pbro. en 8 de Enero de 1893. Tiene aprobados 6 años de S. Teología.

(1) *Ruiz Lorrilla Jimenez Angel Leon. Adameva de la Ferrera n. Párr. de Valdearado*
(2) *Saenz García Saturno*
(3) *Sancho Maestro Francisco (minorista)*

Biografía de Ruíz
Palacios de la Sierra - S. Teología y 1 de Dic
Larrea
Sauquillo
Cap. Bar
telmo
Saenz y Hernando - Coadj. Soria (El Espino) n. Soria
Marcos
Pedraza

Ruiz Lorrilla Jimenez Pbro. n. Palacios de la Sierra - S. Teología y 1 de Dic
Ruiz Pastor Polonio Reg. Oraturo n. Rubio
(1) 1890

Sancho y Elvira, D. Manuel, Párr. de *Almarza* desde 1897. Nació en Burgo de Osma en 1856 y fué ordenado Pbro. en 1.º de Noviembre de 1882. Tiene aprobados 4 años de S. Teología.

Sancho y Elvira, D. Teodoro, Párr. de *Chercoles* desde 1897. Nació en Burgo de Osma en 1870 y fué ordenado Pbro. en 20 de Mayo de 1894. Tiene aprobada carrera breve.

Santamaría y Carazo, D. Julián, Subdiac. Nació en Quintanilla de Nuño Pedro en 1875 y fué ordenado Subdiac. en 17 de Diciembre de 1898. Tiene aprobados 3 años de S. Teología.

Santaolalla y Valenciano, D. Constancio, Profesor del Seminario Conciliar desde 1895. Nació en Oyales en 1873 y fué ordenado Pbro. en 21 de Diciembre de 1896. Es Doctor en S. Teología y tiene aprobado 1 año de S. Cánones.

Santiago y Aza, D. Buenaventura, Minorista. Nació en Burgo de Osma en 1871 y fué ordenado de Menores en 24 de Septiembre de 1898. Tiene aprobada carrera breve.

Santo Domingo y Gaiteiro, D. Pascual, Párr. de *Villanueva de Carazo* desde 1897. Nació en Gumiel de Izán en 1870 y fué ordenado Pbro. en 19 de Mayo de 1894. Tiene aprobada carrera breve.

Santos y González, D. Mariano, Párr. de *Berlangas de Roa* desde 1897. Nació en Anguix en 1867 y fué ordenado Pbro. en 24 de Marzo de 1894. Tiene aprobada carrera breve.

Santos y Piedras, D. Primitivo, Párr. de *Valdenebro* desde 1897. Nació en La Parrilla (Valladolid) en 1870 y fué ordenado Pbro. en 21 de Marzo de 1896. Tiene aprobados 5 años de S. Teología.

Sanz y Almajano, D. Cecilio, Párr. de *Rabanera del Campo* desde 1897. Nació en Peroniel en 1871 y fué ordenado Pbro. en 22 de Diciembre de 1894. Tiene aprobada carrera breve.

ambrosio

Sancho y Elvira

Sancho y Elvira

Santamaría y Carazo

ambrosio

Carazo

autor Carcamazana Antonio J. (ausente Leon) n. Andrea de Buen-

autor Helena Pedro Reg. Barajas n. I. Andrés de Alvarado carr.

autor Adriano Venancio Reg. Fuentespina n. Campillo.

Sanz y Alonso, D. Remigio, Párr. de *Santa María de Aranda* desde 1887 y Arcipreste de Aranda. Nació en Buberos en 1848 y fué ordenado Pbro. en 29 de Marzo de 1873. Es Licenciado en S. Teología y tiene aprobados 6 años de la misma facultad.

Sanz Rosolio Rafael (subsidiario)

Sanz y Carazo, D. Marcelino, Párr. de *Arancón* desde 1884. Nació en Osma en 1846 y fué ordenado Pbro. en 25 de Febrero de 1872. Tiene aprobados 7 años de S. Teología.

Sanz y de la Colina, D. Antonio, Coadj. de *Sotillo de la Rivera* desde 1898. Nació en Burgo de Osma en 1865 y fué ordenado Pbro. en 19 de Mayo de 1894. Tiene aprobados 4 años de S. Teología.

Sanz y Elvira, D. Cirilo, Párr. de *Torralba del Burgo* desde 1884. Nació en Villanueva de Gumiel en 1848 y fué ordenado Pbro. en 20 de Septiembre de 1873. Tiene aprobados 4 años de S. Teología.

Sanz y de la Fuente, D. Juan de Mata, Párr. de *Alconaba* desde 1890. Nació en Moncalvillo de la Sierra en 1865 y fué ordenado Pbro. en 6 de Abril de 1889. Tiene aprobada carrera breve.

Sanz Garcia Marcos Dionisio Septiembre n. Escobedo de Almorán

Sanz y Giral, D. Ecequiel, Párr. de *Peñaranda de Duero* desde 1887 y Arcipreste de Peñaranda. Nació en Romanillos (Siguienza) en 1855 y fué ordenado Pbro. en 22 de Agosto de 1880. Tiene aprobados 4 años de S. Teología.

Sanz Gonzalez Laureano Reg. Matute n. Saldueña

Sanz y Martinez, D. Mariano, Párr. de *Orillares* desde 1890. Nació en Lazuar en 1862 y fué ordenado Pbro. en 26 de Mayo de 1889. Tiene aprobada carrera breve.

Sanz y de la Mata, D. Tomás, Párr. de *San Juan de Aranda de Duero* desde 1891. Nació en Hinojosa del Campo en 1858 y fué ordenado Pbro. en 20 de Septiembre de 1884. Tiene aprobados 6 años de S. Teología.

Sanz y Melendo, D. Isaías, Párr. de *Arguijo* desde 1897 y Regente de Casanova desde 1899. Nació en Torrubia del Campo en 1869 y fué ordenado Pbro. en 23 de Diciembre de 1893. Tiene aprobada carrera breve.

Sanz Merino Primitivo

Silva

Sanz y Minguito, D. Wenceslao, Ecón. de Guzmán desde 1898. Nació en Quemada en 1874 y fué ordenado Pbro. en 18 de Diciembre de 1897. Tiene aprobada carrera breve.

Sanz y Molinero, D. Valeriano, Coadj. de la parroquia y Capellán de las Religiosas Concepcionistas de *Peñaranda* desde 1897. Nació en Osma en 1874 y fué ordenado Pbro. en 12 de Junio de 1897. Tiene aprobada carrera breve.

Sanz y Muñecas, D. Eladio, Párr. de *Cabrejas del Campo* desde 1897. Nació en Osma en 1871 y fué ordenado Pbro. en 19 de Mayo de 1894. Tiene aprobada carrera breve.

Sanz y Prieto, D. Francisco, Párr. de *La Gallega* desde 1878. Nació en Navas del Pinar en 1842 y fué ordenado Pbro. en 19 de Septiembre de 1868. Tiene aprobados 5 años de S. Teología.

Sanz y Sanz, D. Francisco, Párr. de *Valverde los Ajos* desde 1897. Nació en Camparañón en 1872 y fué ordenado Pbro. en 11 de Abril de 1895. Tiene aprobados 4 años de S. Teología.

Sanz, Sanz Lorenzo - beati. S. Juan del Monte - m. 1868 - carr. data.

Sanz y Urquía, D. Marcos, Párr. de *Los Villares* desde 1897. Nació en Lodaes de Osma en 1879 y fué ordenado Pbro. en 29 de Febrero de 1896. Tiene aprobada carrera breve.

Sanz y Zornoza, D. José, Canónigo de la Colegiata de Soria desde 1876. Nació en Soria en 1837 y fué ordenado Pbro. en 1865. Es Licenciado en S. Teología.

asistente

Serrano y Párraga, D. José, Pbro. residente en Gumiel de Izán. Nació en Madrid en 1844 y fué ordenado Pbro. en 30 de Marzo de 1895. Tiene aprobados 6 años de S. Teología.

Simal y Gañan, D. Florencio, Reg. de *Nódalo* desde 1898. Nació en Blacos en 1874 y fué ordenado Pbro. en 18 de Diciembre de 1897. Tiene aprobados 4 años de S. Teología.

Soria y Andaluz, D. Julián, Párr. de *Villanueva de Gormaz* desde 1873 y Arcipreste de Gormaz. Nació en Burgo de Osma en 1839 y fué ordenado Pbro. en 13 de Junio de 1865. Tiene aprobados 5 años de S. Teología.

Soria delgado Hilario

Soria y López, D. Francisco, Párr. de *Tardelcuende* desde 1878. Nació en La Muela en 1838 y fué ordenado Pbro. en 20 de Diciembre de 1862. Tiene aprobada carrera breve.

Soria y Medrano, D. José, Ecón. de *Fuenteliso* desde 1897. Nació en Fuentepinilla en 1867 y fué ordenado Pbro. en 27 de Mayo de 1893. Tiene aprobados 4 años de S. Teología.

Soriano Ruiz José Ecón. Los Rianos n. Soria
Soto y Ramos, D. Isidro, Canónigo Doctoral de la S. I. Catedral desde 1879. Nació en Villarrín de Campos (Astorga) en 1839 y fué ordenado Pbro. en 1864. Es Doctor en S. Teología y Licenciado en S. Cánones.

Baruayo Val - Felip
Tejedor y Miranda, D. Pedro, Párr. de *Carazo* desde 1887. Nació en Valdeande en 1840 y fué ordenado Pbro. en 24 de Febrero de 1866. Tiene aprobados 7 años de S. Teología.

Tejedor y Peña, D. Mariano, Párr. de *Moncalvillo de la Sierra* desde 1897. Nació en Valdeande en 1874 y fué ordenado Pbro. en 12 de Junio de 1897. Tiene aprobados 7 años de S. Teología.

Trigo y Escalera, D. Valero, Párr. de *Tozalmoro* desde 1890. Nació en Bubierna (Tarazona) en 1859 y fué ordenado Pbro. en Marzo de 1893. Tiene aprobada carrera breve.

Ugalde y Múgica, D. Modesto, Diác. residente en Burgo de Osma. Nació en Segura (Vitoria) en 1873 y fué ordenado Diác. en 17 de Diciembre de 1898. Tiene aprobados 3 años de S. Teología.

Uriel y Velloso, D. Francisco, Ecón. de *Nomparedes* desde 1897. Nació en Aldealpozó en 1891 y fué ordenado Pbro. en 21 de Marzo de 1896. Tiene aprobada carrera breve.

Urquiaga y Sastre, D. Lino, Párr. de *Muriel de la Fuente* desde 1867. Nació en Santa María de las Hoyas en 1841 y fué ordenado Pbro. en 23 de Septiembre de 1866. Tiene aprobados 4 años de S. Teología.

1875
1875
1875
Val (del) y Rubio, D. Francisco, Diác. Nació en Cueva de Roa en 1875 y fué ordenado Diác. en 17 de Diciembre de 1898. Tiene aprobada carrera breve.

Valle y Frías, D. José, Párr. de *Molinos de Razón* desde 1897. Nació en Santiuste en 1869 y fué ordenado Pbro. en 10 de Marzo de 1894. Tiene aprobada carrera breve.

Velasco Perez Sifuerro
Velasco y Ruiz, D. Benito, Párr. de *La Orra* desde 1890. Nació en Quintanamanvirgo en 1849 y fué ordenado Pbro. en 29 de Marzo de 1873. Tiene aprobados 4 años de S. Teología.

X
Vélez y Ruiz, D. Eugenio, Párr. de *Torreandaluz* desde 1878 y Arcipreste de Andaluz. Nació en Peñaranda de Duero en 1843 y fué ordenado Pbro. en 12 de Junio de 1869. Tiene aprobados 5 años de S. Teología.

Y
Vera y Vera, D. Ulpiano, Pbro. Preceptor de Latín en Soria desde 1898. Nació en Aguilar del Rio Alhama (Calahorra) en 1874 y fué ordenado Pbro. en 9 de Abril de 1898. Tiene aprobados 4 años de S. Teología.

Verde Jaquiedo Joaquin
Verde
Verde y Verde, D. Plácido, Reg. de *Acinas* desde 1898. Nació en Nódalo en 1873 y fué ordenado Pbro. en 18 de Diciembre de 1897. Tiene aprobados 4 años de S. Teología.

Vicente y López, D. Gaspar, Párr. de *Fuentetecha* desde 1897. Nació en Quintanilla Nuño Pedro en 1871 y fué ordenado Pbro. en 22 de Diciembre de 1894. Tiene aprobados 4 años de S. Teología.

Vicente y López, D. Valentín, Párr. de *Aldealseñor* desde 1897. Nació en Turrubuelo (Segovia) en 1874 y fué ordenado Pbro. en 19 de Diciembre de 1896. Tiene aprobados 4 años de S. Teología.

Vidal y Boullón, D. Manuel María, Canónigo Archivero de la S. I. Catedral desde 1895. Nació en Seira (Santiago) en 1861 y fué ordenado Pbro. en 19 de Diciembre de 1886. Es Doctor en S. Teología y tiene aprobados 2 años de S. Cánones.

Villa (de la) y Esgueva, D. Victoriano, Coadj. Reg. de *San Pedro de Gumiel de Mercado* desde 1897. Nació en Mambrilla de Castrejón en 1872 y fué ordenado Pbro. en 18 de Diciembre de 1896. Tiene aprobados 6 años de S. Teología.

Villaciervos y Santamaría, D. Caprasio, Párr. de *Cueva de Roa* desde 1897. Nació en Herreros en 1870 y fué ordenado Pbro. en 12 de Junio de 1897. Tiene aprobados 4 años de S. Teología.

Villar y Ranedo, D. Norberto, Párr. de *Villalba de Duero* desde 1897. Nació en Villarta-Quintana (Calahorra) en 1841 y fué ordenado Pbro. en 15 de Mayo de 1866. Tiene aprobados 7 años de S. Teología.

Vinuesa y Garcés, D. Ceferino, Párr. de *Canicosa de la Sierra* desde 1891. Nació en Osma en 1866 y fué ordenado Pbro. en 21 de Septiembre de 1889. Tiene aprobados 4 años de S. Teología.

Vinuesa y Orden, D. Jerónimo, Párr. de *Hinojosa de la Sierra* desde 1897. Nació en Cidones en 1872 y fué ordenado Pbro. en 19 de Diciembre de 1896. Tiene aprobada carrera breve.

Viñarás y Muñoz, D. Francisco, Diác. Nació en Ontoria del Pinar en 1873 y fué ordenado Diác. en 17 de Diciembre de 1898. Tiene aprobada carrera breve.

Zaloña y García, D. Agustín, Párr. de *Roa* desde 1897 y Arcipreste de Roa. Nació en La Aguilera en 1849 y fué ordenado Pbro. en 7 de Junio de 1873. Es Bachiller en S. Teología, tiene aprobados 7 años de la misma facultad y 2 de S. Cánones.

Zamora y Maza, D. Domingo, Párr. de *Velilla de la Sierra* desde 1878 y Arcipreste de Almajano. Nació en Almenar en 1843 y fué ordenado Pbro. en 19 de Septiembre de 1868. Tiene aprobada carrera breve.

Zamora y Ramos, D. Celestino, Diác. Nació en El Espino en 1873 y fué ordenado Diác. en 24 de Septiembre de 1898. Tiene aprobados 3 años de S. Teología.



RELACION NOMINAL

POR ORDEN ALFABÉTICO DE APELLIDOS DE LOS SEGLARES
MENCIONADOS EN ESTA GUÍA, CON LOS CARGOS ECLESIASTICOS QUE
CADA UNO DESEMPEÑA EN LA DIÓCESIS DE OSMA.

Abajo (de) y Santamaría, D. Felipe, Pagador de la Habilitación del Clero en el partido de *Satas de los Infantes*.

Abarrátegui y Moreno, D. Bruno, Guardia silenciero de la Santa Iglesia Catedral.

Aguilera y Gil, Bonifacio, Niño de Coro y Tiple de la Capilla de Música de la Santa Iglesia Catedral.

Amezua y Alvarez, D. Pedro, Campanero de la Insigne Colegiata de Soria.

Amezua y Cabezón, D. Francisco, Flautista de la Santa Iglesia Catedral.

Amezua y García, D. Deogracias, Pertiguero de la Insigne Colegiata de Soria.

Amo (del) y Gómez, D. Miguel, Administrador del Pósito Pío de Trigo en el Burgo de Osma.

Andres y de Pedro, Darío, Niño de Coro y Tiple de la Capilla de Música de la Santa Iglesia Catedral.

Antón y Linares, D. Martín, Acólito 1.º de la Insigne Colegiata de Soria.

Arribas y Mogollón, D. Felipe, Notario eclesiástico ordinario en *Miñana*.

Arroyo y Zamora, D. Valentín, Concejal del Ilmo. Ayuntamiento y Vocal de la Junta diocesana de reparación de Templos en el Burgo de Osma.

Balsa y Pascual, D. Damián, Organista 2.º y Director de la Capilla de Música de la Insigne Colegiata de Soria.

Bernal y Tellez, D. Manuel, Enterrador en el Burgo de Osma.

Berzosa y García, D. Juan, Notario eclesiástico ordinario en *Casarejos*.

Blas (de) y del Valle, D. Ciriaco, Acólito de la S. I. Catedral.

Bueno y Peracho, D. Antonio, Acólito de la S. I. Catedral.

Bueso y Rica, D. Urbano, Fiscal municipal y Vocal de la Junta diocesana de reparación de Templos en el Burgo de Osma.

Cabestrero y Gil, D. Leonardo, Notario eclesiástico ordinario en *Aranúa de Duero*.

Calvo y Elvira, D. Matías, Acólito de la S. I. Catedral.

Carretero y Ballestero, D. Pedro, Notario eclesiástico ordinario en *Castrillo de la Reina*.

Carro y Fajardo, D. Fernando, Notario Apostólico y Procurador del Tribunal eclesiástico en el *Burgo de Osma*.

Cecilia y Nodál, D. Juan, Auxiliar 1.º de Sacristán y Violinista de la Santa Iglesia Catedral.

Charle y Elvira, D. Marcos, Procurador del Tribunal ecco.

Corredor y López, D. José, Flautista de la S. I. Catedral.

Diego (de) y de Miguel, D. Braulio, Notario eclesiástico ordinario en *Campillo*.

Diego (de) y Moreno, D. Sebastián, Acólito de la Santa Iglesia Catedral.

Diez y Moreno, D. Rafael, Notario eclesiástico ordinario en *Olmedillo*.

Elipe y Lázaro, Hilario, Niño de Coro de la Insigne Colegiata de Soria.

Estalayo y Puente, D. Antonino, Preceptor de Latinitad en *Roa*.

García y Carnicero, D. Cipriano, Acólito 2.º de la Insigne Colegiata de Soria.

García y García, D. Quirico, Notario eclesiástico ordinario en *Valdeavellano de Tera*.

García y Martínez, D. Aquilino, Notario eclesiástico ordinario en *Gómara*.

García y Martínez, D. Raimundo, Notario eclesiástico ordinario en *Rentéblas*.

García y Serna, D. Francisco, Notario eclesiástico ordinario en *San Esteban de Gormaz*.

Guijarro y Alonso, D. José, Facistolero 2.º de la Santa Iglesia Catedral.

Gonzalo é hijo, D. Pedro, Pagador de la Habilitación del Clero en el partido de *Deza*.

Hercilla y Aguado, D. Laureano, Notario eclesiástico ordinario en *Soria*.

Hernandez y Atienza, D. Justo, Guardia Silenciero de la Insigne Colegiata de Soria.

Hernando y Baños, D. Juan, Notario eclesiástico ordinario en *Coruña del Conde*.

Hernando y Perez, D. Benigno, Notario eclesiástico ordinario en *Arauzo de Torre*.

Herrero y Baún, D. Pascual, Sacristán 2.º y Contralto de la Insigne Colegiata de Soria.

Herrero y Lacalle, D. Francisco, Cornetín de la Insigne Colegiata de Soria.

Iglesia (de la), D. Gregorio, Bajonista de la Insigne Colegiata de Soria.

Iglesia (de la), D. Pablo, Violinista de la Insigne Colegiata de Soria.

Iglesia é Iglesia, D. José, Violinista de la Insigne Colegiata de Soria.

Lobera y Martinez, D. Francisco, Bajonero de la Santa Iglesia Catedral.

López y Barona, D. Francisco, Pagador de la Habilitación del Clero en el partido de *Roa*.

Madrigal y Palomino, D. Román, Notario eclesiástico ordinario en *Pinilla de los Barruecos*.

Marqués y García, D. Eustaquio, Administrador Habilitado del Clero de la Diócesis, Delegado y Administrador de Cruzada y Depositario y Administrador del Fondo de Reserva diocesano.

Martinez y García, D. Eulogio, Notario eclesiástico ordinario en *Nava de Roa*.

Mayoral y Alvarez, D. Rafael, Violinista de la Insigne Colegiata de Soria.

Merino y Martinez, D. Ramón, Administrador de Capellanías vacantes en el *Burgo de Osma*.

Miranda y Ruiz, D. Felipe, Segundo Organista de la Santa Iglesia Catedral.

Monedero y Ballester, D. Patrocinio, Notario eclesiástico ordinario en *Roa*.

Morales y Molinero, D. Pablo, Notario eclesiástico ordinario y Procurador del Tribunal eclesiástico en el *Burgo de Osma*.

Moreno y Acón, D. Román, Entonador 1.º de la Santa Iglesia Catedral y Fiscal de Vara del Tribunal eclesiástico.

Nuñez y Elvira, D. Joaquín, Pertiguero de la Santa Iglesia Catedral.

Olalla y Arroyo, D. Agustín, Notario eclesiástico ordinario en *Baños de Valdearados*.

Orden (de la) y Oñate, D. Tomás, Pagador de la Habilitación del Clero en el partido de *Gómara*.

Otín y Muñoz, D. Pío, Campanero de la S. I. Catedral.

Pablo y del Amo, D. Juan, Notario Mayor eclesiástico del Tribunal y Notario Apostólico en el *Burgo de Osma*.

Pecho (dei) D. Feliciano, Pagador de la Habilitación del Clero en el partido de *Aranda de Duero*.

Perez y Heras, Julián, Niño de Coro y Tiple de la Capilla de Música de la Santa Iglesia Catedral.

Perez y Tejedor, Gregorio, Niño de Coro de la I. C. de Soria.

Perez y Tejedor, Santos, Niño de Coro de la I. C. de Soria.

Pinilla y López, D. Francisco, Acólito de la S. I. Catedral.

Pino (del) y García, D. Saturnino, Acólito de la S. I. Catedral.

Pinto y Pascual, D. Domingo, Notario eclesiástico ordinario en *Fuentelísendo*.

Rebollar y García, D. Francisco, Flautista de la Insigne Colegiata de Soria.

Rebollar y Sanz, D. Santiago, Seminarista y Paje del Ilmo. y Rvmo. Prelado.

Rey y Moral, D. Simeón, Notario eclesiástico ordinario en *Pinilla de los Barruecos*.

Rica y Guerrero, D. Francisco, Pagador de la Habilitación del Clero en el partido de *Huerta de Rey*.

Ridruejo y Barrero, D. Epifanio, Pagador de la Habilitación Clero en el partido de *Soria*.

Rivas (de) y de la Peña, D. Nicolás, Notario Mayor del Tribunal eclesiástico.

Rubio y Calvo, Santiago, Niño de Coro y Tiple de la Cap. de Música de la Santa Iglesia Catedral.

Ruiz y Esteban, D. Fermín, Notario Apostólico en *Gum de Izan*.

Saenz y de Pablo, D. Santos, Tenor de la I. C. de Soria.

Sanagustin y Velasco, D. Gregorio, Entonador 2.º de la Santa Iglesia Catedral.

Sanz y Elvira, D. Tomás, Notario eclesiástico ordinario en *Moncalvillo*.

Tamayo y Gomez, D. Román, Notario eclesiástico ordinario en *Pinilla de Trasmonte*.

Torralba y Lopez, D. Vicente, Acólito de la S. I. Catedral.

Torralba y Perez, D. Eusebio, Notario eclesiástico ordinario en el *Burgo de Osmá*.

Val (del) y Nuñez, D. Pedro, Acólito de la S. I. Catedral.

Vicente y Acereda, D. Pedro, Procurador del Tribunal ecco.

Vicente y Ramo, D. Gumersindo, Procurador del Tribunal eclesiástico.

Villares é Izarralde, Bernardino, Niño de Coro de la Insigne Colegiata de Soria.



1939
1855
—
84

Faltan hojas
vs B.V.

DEDICADO
AL
Ilmo. y Rvmo. Sr.
D. JOSÉ M.^A G.^A ESCUDERO
POR
F. G. E.

OBISPADO DE OSMA.

SIGNOS CONVENCIONALES.

- † Capital del Obispado
- id. de Provincia
- id. de Arciprestazgo
- Parroquia
- Anjo
- Limite de Obispado
- - - - - Distinción y separación de las provincias de Soria, Burgos y Segovia
- - - - - Separación de Arciprestazgo
- Carreteras
- Rios
- Ferrocarril

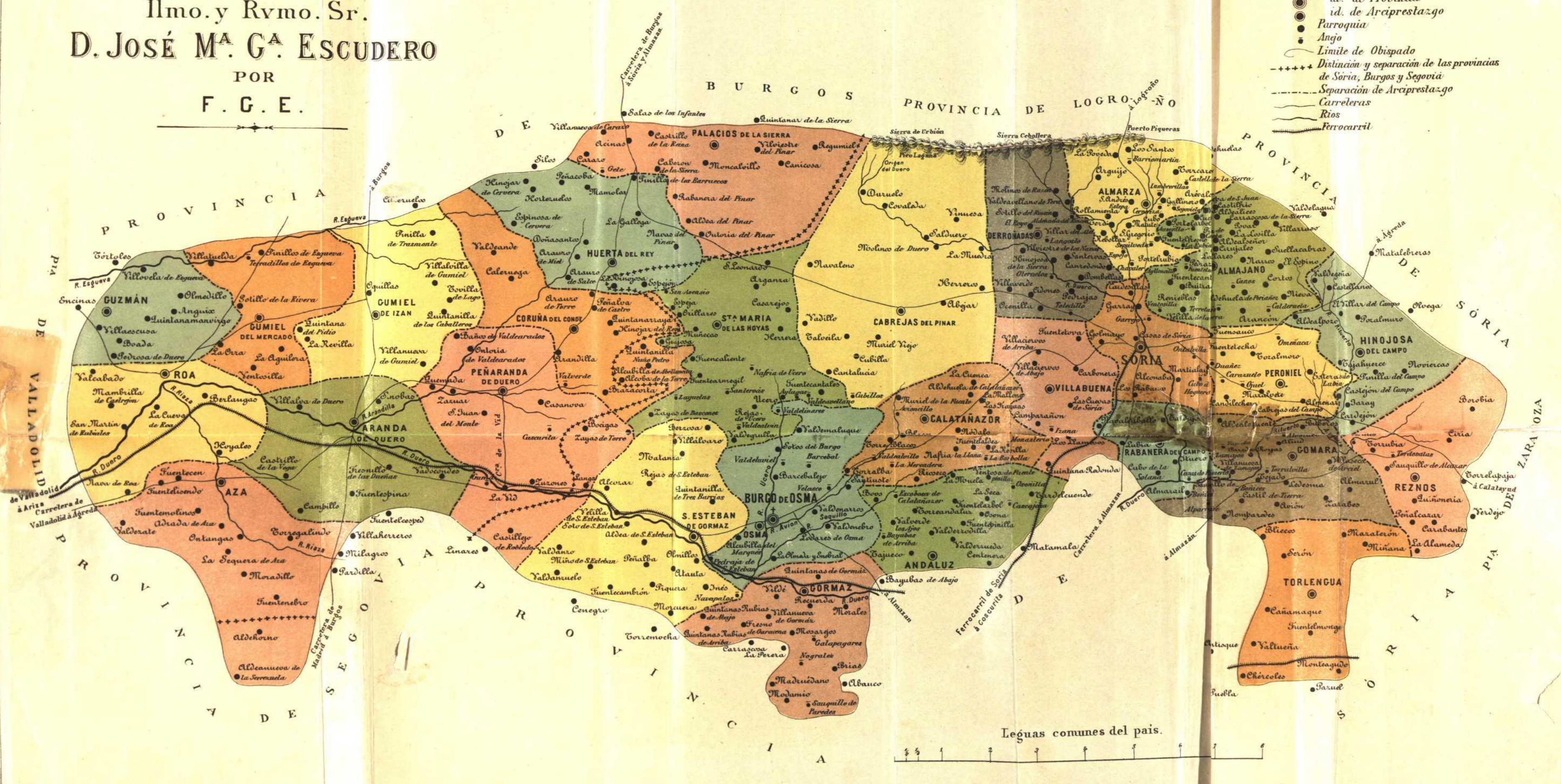

Leguas comunes del país.



D. José M. C. Escudero
POR
F. C. E.
AL
Hno. y Rvmo. Sr.
DEDICADO

OBISPADO DE OSMA

PROVINCIA DE LOGROÑO

PROVINCIA DE LOGROÑO
OBISPADO DE OSMA
LUGARES COMUNES DEL PAIS

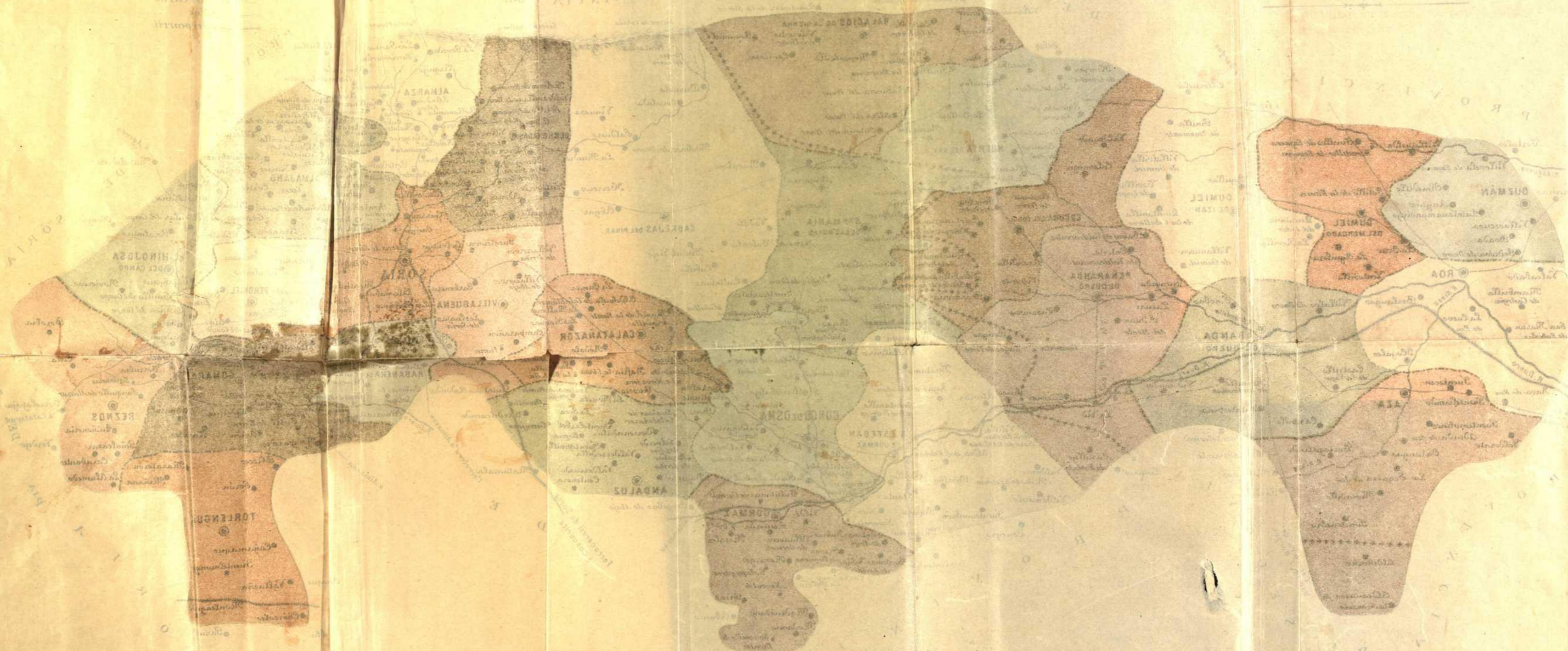

Lugares comunes del país

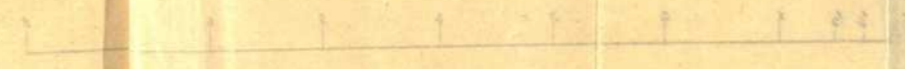

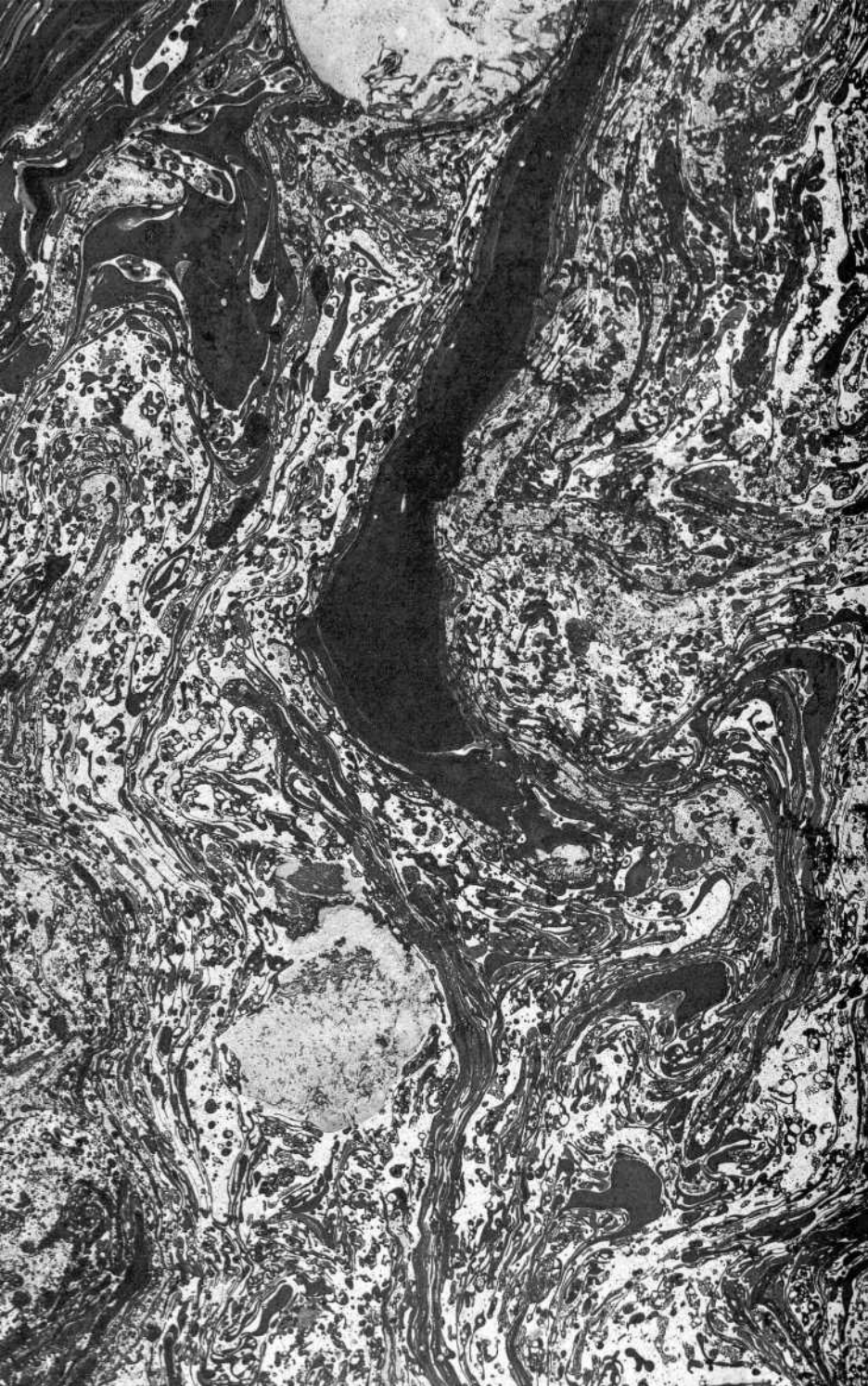

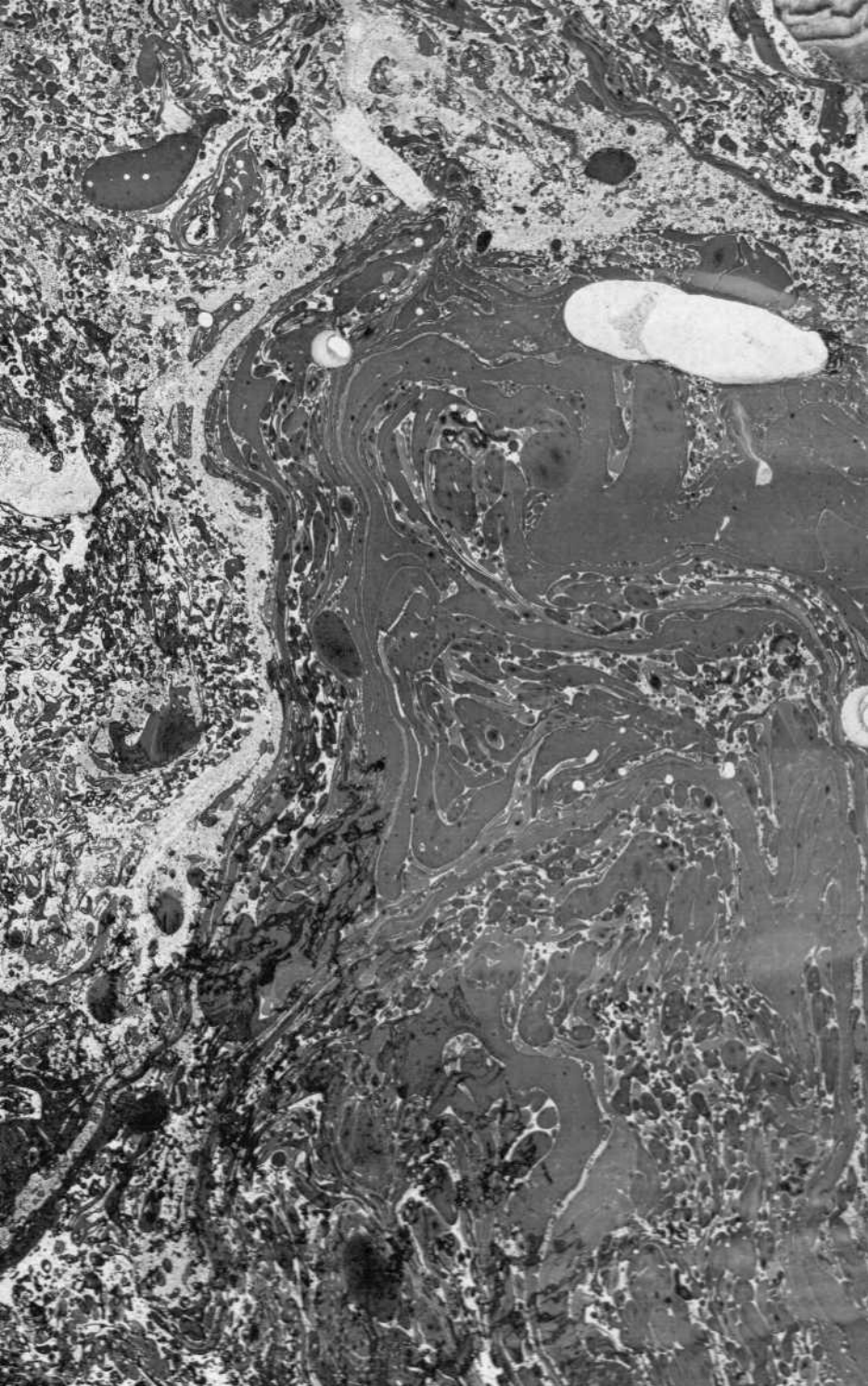

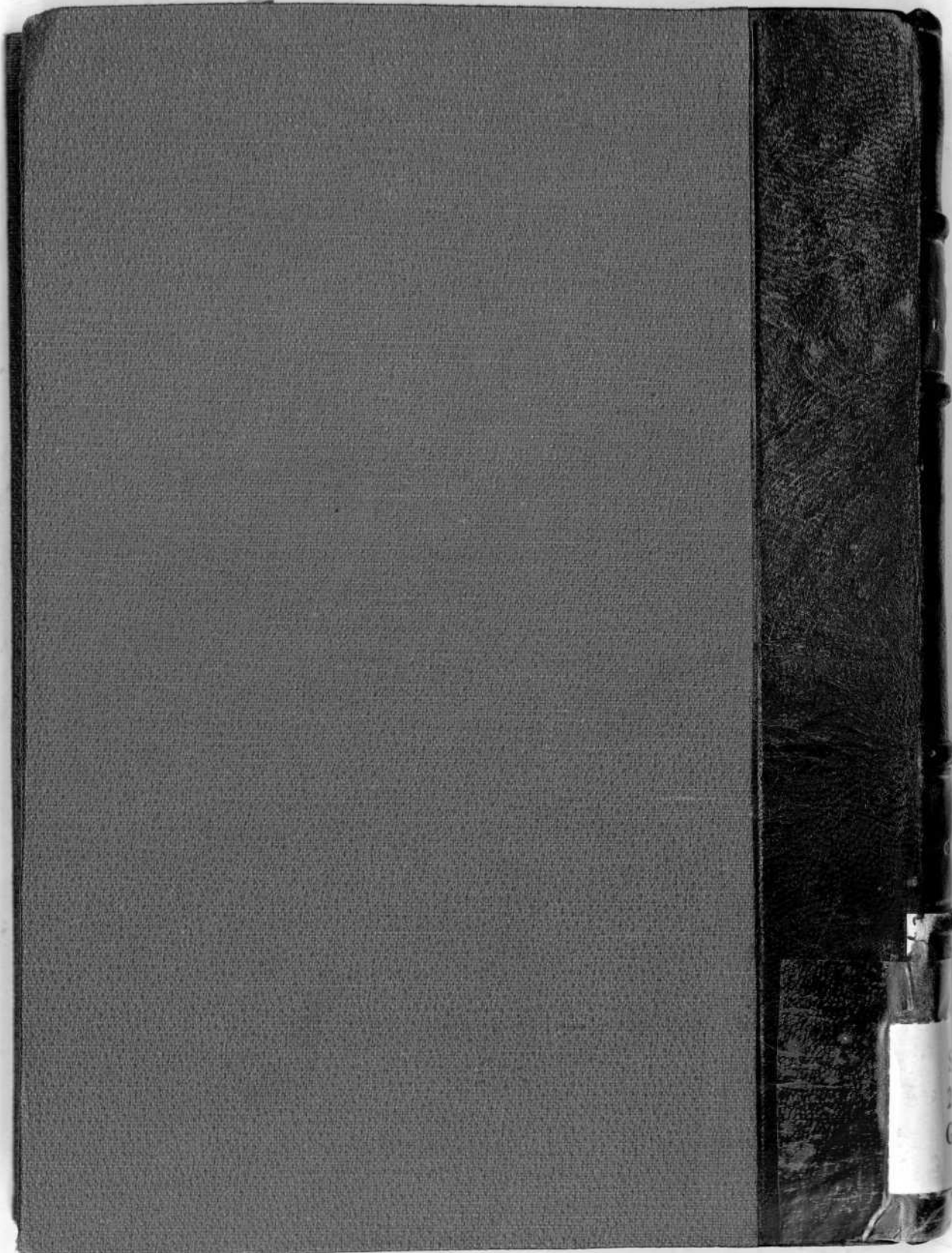

GUIA
DE
LA DIÓCESIS

DE
OSMA

SS
262
GUI